Sistema Oficial de Contratación Pública

Miércoles 14 de Enero de 2026 | 16:09

RUC: 0560001190001 | **Entidad:** GOBIERNO AUTONOMO DESCENTRALIZADO MUNICIPAL DE SIGCHOS | **Usuario:** Munisigchos | [**Cerrar Sesión**]

Inicio | Datos Generales | Consultar | Entidad Contratante | Administración

»Plan Anual de Contratación

Guardar | Limpiar | Ayuda

Paso 1 Creación del Plan
Paso 2 Detalles del Plan
Paso 3 Documentos del Plan y Resumen

Instrucciones : Utilice la barra de botones para mantenimiento de registros de planes de contratación o ingrese el año y la descripción del Plan y presione **Continuar**. Los campos marcados con * son obligatorios. Presione continuar para subir información.

Información del Plan Anual

* Año:	2026	Seleccione el año de Contratación.
* Descripción:	PLAN ANUAL DE CONTRATACIÓN AÑO 2026	Descripción del Plan Anual de Contratación. **Caracteres permitidos: A - Z á-ú ñ Ñ 0 - 9 , . : ; - ( )** Máximo 200 caracteres(Ver contador):
* Valor Asignado:	5886422.25	Valor Asignado del Plan Anual de Contratación.
* Maneja Esigef:	NO	El sistema valida automáticamente si la Entidad maneja certificación presupuestaria.
* Descargar archivo:	Módulo Facilitador Instructivo MFC	Descargar Módulo Facilitador Ushay MFC. **Nota:** Llenar la información de acuerdo al instructivo.

Continuar

AÑO	DESCRIPCIÓN	MONTO TOTAL	FECHA CREACIÓN	ÚLTIMA FECHA ACTUALIZACIÓN	OPERACIONES
2026	PLAN ANUAL DE CONTRATACIÓN AÑO 2026	5886422.25	2026-01-14 15:30:39	2026-01-14 15:31:14	
2025	PLAN ANUAL DE CONTRATACIÓN AÑO 2025	8575686.81	2025-01-15 13:30:44	2025-10-28 16:45:25	
2024	PLAN ANUAL DE CONTRATACIÓN AÑO 2024	8957482.39	2024-01-11 15:47:29	2024-12-10 14:03:08	
2023	PLAN ANUAL DE CONTRATACIÓN AÑO 2023	6477406.41	2023-01-12 16:42:38	2023-11-16 14:04:20	
2022	PLAN ANUAL DE CONTRATACIÓN AÑO 2022	8505070.50	2022-01-14 13:37:28	2022-12-13 15:04:06	
2021	PLAN ANUAL DE CONTRATACIÓN AÑO 2021	5273361.18	2021-01-13 16:56:30	2021-12-03 15:59:22	
2020	PLAN ANUAL DE CONTRATACIÓN AÑO 2020	4590715.37	2020-01-14 10:13:13	2020-11-30 19:24:06	

Copyright © 2008 - 2026 Servicio Nacional de Contratación Pública.

Sistema Oficial de Contratación Pública

Miércoles 14 de Enero de 2026 | 16:09

RUC: 0560001190001 | **Entidad:** GOBIERNO AUTONOMO DESCENTRALIZADO MUNICIPAL DE SIGCHOS | **Usuario:** Munisigchos | [**Cerrar Sesión**]

Inicio | Datos Generales | Consultar | Entidad Contratante | Administración

»Plan Anual de Contratación

Ayuda

Paso 1 Creación del Plan | **Paso 2** Detalles del Plan | **Paso 3** Documentos del Plan y Resumen

Instrucciones : Para ingresar la resolución de aprobación seleccione el documento mediante el botón **Examinar**, ingrese un nombre identificativo para el archivo y haga click en el botón **Subir Archivo**.

Datos Adquisicion de la Empresa

Empresa:	GOBIERNO AUTONOMO DESCENTRALIZADO MUNICIPAL DE SIGCHOS
RUC:	0560001190001
Responsable:	Munisigchos
Cargo:	Analista de Sistemas
Año de Adquisición:	2026

Regresar | Finalizar | Exportar

NOTA: Solo se permiten archivos con extensión: pdf, doc, docx, xls, xlsx, odt, ods, zip, rar, xml, txt, tif, tiff, jpg, jpeg, png, gif, gz, tar, bz2, dwg

El límite máximo para subir documentos anexos es de 5MB por archivo

.::Archivos del Plan de Contratación del año 2026

12_ANEXOS_ANTEPROYECTO_2026_compressed.pdf	ANEXOSANTEPROYECTOcompressedpdf	md5	Eliminar
15_ANEXOS_ANTEPROYECTO_2026_compressed.pdf	ANEXOSANTEPROYECTOcompressedpdf	md5	Eliminar
PAC_INICIAL_2026-signed-signed-signed.pdf	PACINICIALsignedsignedsignedpdf	md5	Eliminar
RESOLUCION_ADMINISTRA_APRO_PAC_2026-signed-signed.pdf	RESOLUCIONADMINISTRAAPROPACsignedsignedpdf	md5	Eliminar

Copyright © 2008 - 2026 Servicio Nacional de Contratación Pública.

PROCURADURÍA SINDICA

MEMORANDO Nº 003-2026-GADMS-PS

DE: Gerardo Villagómez S.
PROCURADOR SÍNDICO

G.A.D. MUNICIPAL SIGCHOS
RECIBIDO
NOMBRE Tania
FECHA 14-01-2026
HORA 11:43 Nº 0083
Por Secretaría de Alcaldía

PARA: Lic. Oscar Vinicio Monge Tipán MSc.
ALCALDE DEL GADMS

FECHA: 14 de enero del 2026

ASUNTO: Remito Expediente PLAN ANUAL DE COMPRAS 2026, con su respectiva Resolución digital para su firma.

Con el saludo cordial, el motivo del presente es para poner en su conocimiento el expediente ya enunciado, debiendo indicar se encuentra elaborado la RESOLUCIÓN ADMINISTRATIVA No. 007-GADMS-A, la misma que fue enviada digitalmente al correo electrónico fv.raquelita@hotmail.com.

Particular que me permito poner en su conocimiento para el trámite respectivo.

Con sentimientos de distinguida consideración.

Con sentimientos de distinguida consideración.

Atentamente,

MANUEL GERARDO VILLAGOMEZ SALAZAR

Abg. Gerardo Villagómez Salazar
Procurador Síndico

GAD MUNICIPAL DE SIGCHOS
RECIBIDO
COMPRAS PUBLICAS
Nombre: Carlos Solis
Fecha: 14-01-2026
Hora: 14:39

GAD MUNICIPAL SIGCHOS
RECIBIDO
DIRECCIÓN ADMINISTRATIVA
Nombre: Myrian O
Fecha: 14-01-2026
Hora: 14:26
068
SECRETARIO

Dir. Administrativa
Favor proceder con el trámite pertinente
14/Ene/2026

Compras Públicas
favor proceder con el trámite respectivo
14-01-2026

G.A.D. MUNICIPAL DE SIGCHOS

PROCURADURÍA SINDICA

MEMORANDO N° 003-2026-GADMS-PS

DE: Gerardo Villagómez S.
PROCURADOR SÍNDICO

PARA: Lic. Oscar Vinicio Monge Tipán MSc.
ALCALDE DEL GADMS

FECHA: 14 de enero del 2026

ASUNTO: Remito Expediente PLAN ANUAL DE COMPRAS 2026, con su respectiva Resolución digital para su firma.

Con el saludo cordial, el motivo del presente es para poner en su conocimiento el expediente ya enunciado, debiendo indicar se encuentra elaborado la RESOLUCIÓN ADMINISTRATIVA No. 007-GADMS-A, la misma que fue enviada digitalmente al correo electrónico fv.raquelita@hotmail.com.

Particular que me permito poner en su conocimiento para el trámite respectivo.

Con sentimientos de distinguida consideración.

Con sentimientos de distinguida consideración.

Atentamente,

Firmado electrónicamente por:
MANUEL GERARDO
VILLAGOMEZ SALAZAR
Validar únicamente con FirmaEC

Abg. Gerardo Villagómez Salazar
Procurador Síndico

RESOLUCIÓN ADMINISTRATIVA No. 007-GADMS-2026-A

EL ALCALDE DEL GOBIERNO AUTÓNOMO DESCENTRALIZADO MUNICIPAL DEL CANTÓN SIGCHOS

CONSIDERANDO:

Que, el Ecuador es un Estado Constitucional de Derechos y Justicia según el Art. 1 de la Constitución de la República del Ecuador; por lo tanto, las compras gubernamentales que realicen las entidades que integran el sector público deben tener respaldo constitucional; en tal virtud, el Art. 288 Ibídem, expresamente determina que: "Las compras públicas cumplirán con criterios de eficiencia, transparencia, calidad, responsabilidad ambiental y social. Se priorizarán los productos y servicios nacionales, en particular los provenientes de la economía popular y solidaria, y de las micro, pequeñas y medianas unidades productivas";

Que, el Art. 226 de la Constitución de la República del Ecuador establece el principio de juridicidad y la obligatoriedad de sujeción al universo jurídico que regula la Administración Pública, así tenemos: "Las instituciones del Estado, sus organismos, dependencias, las servidoras o servidores públicos y las personas que actúen en virtud de una potestad estatal ejercerán solamente las competencias y facultades que les sean atribuidas en la Constitución y la ley. Tendrán el deber de coordinar acciones para el cumplimiento de sus fines y hacer efectivo el goce y ejercicio de los derechos reconocidos en la Constitución";

Que, con el antecedente expuesto, la Asamblea Nacional Constituyente expidió la nueva Ley Orgánica del Sistema Nacional de Contratación Pública -LOSNCP-, publicada mediante Suplemento del Registro Oficial No. 395, de fecha 04 de agosto de 2008, normativa que regula la forma de contratación de todas las entidades del sector público, respecto de la adquisición o arrendamiento de bienes, ejecución de obras y prestación de servicios, incluidos los de consultoría; esto de conformidad con el Art. 225 de la Constitución de la República y Art. 1 de la LOSNCP; esta norma ha tenido algunas reformas, por lo tanto, para la

fundamentación del presente acto administrativo se citarán la normas vigentes a la fecha de su expedición;

Que, mediante Decreto Ejecutivo Nro. 193, publicado en el Noveno Suplemento del Registro Oficial Nro. 153, de 28 de octubre de 2025, el Presidente Constitucional de la República expidió el Reglamento General de la Ley Orgánica del Sistema Nacional de Contratación Pública, instrumento normativo de aplicación obligatoria para todos los actores que conforman el Sistema Nacional de Contratación Pública, cuyo objeto es desarrollar, complementar y viabilizar la correcta aplicación de la Ley, en observancia de los principios de juridicidad, eficacia, eficiencia, transparencia, seguridad jurídica y valor por dinero, estableciendo reglas claras para la tramitación de los procedimientos de contratación pública en sus distintas fases, así como para la ejecución de los contratos administrativos válidamente suscritos, garantizando con ello la continuidad de las actuaciones administrativas, la estabilidad de los actos firmes y el cumplimiento de los fines públicos encomendados a las entidades contratantes, conforme al marco constitucional y legal vigente;

Que, el primer principio de las finanzas públicas, establecido en el Art. 5 del Código Orgánico de Planificación y Finanzas Públicas, establece la sujeción a la planificación, y gran parte de la ejecución presupuestaria de las instituciones públicas se da precisamente a través de la compra pública: "Art. 5.- Principios comunes.- Para la aplicación de las disposiciones contenidas en el presente código, se observarán los siguientes principios: 1. Sujeción a la planificación.- La programación, formulación, aprobación, asignación, ejecución, seguimiento y evaluación del Presupuesto General del Estado, los demás presupuestos de las entidades públicas y todos los recursos públicos, se sujetarán a los lineamientos de la planificación del desarrollo de todos los niveles de gobierno, en observancia a lo dispuesto en los artículos 280 y 293 de la Constitución de la República.";

Que, la Secretaría Nacional de Planificación del Ecuador establece una importante concepción de la planificación de los proyectos públicos por parte de la Administración Pública: "La planificación institucional es el proceso a través del cual cada entidad establece, sobre la base de su situación actual,

del contexto que la rodea, de las políticas nacionales, intersectoriales, sectoriales y territoriales, y de su rol y competencias, cómo debería actuar para brindar de forma efectiva y eficiente servicios y/o productos que le permitan garantizar derechos a través del cumplimiento de las políticas propuestas y sus correspondientes metas.";

Que, el objetivo del presente acto administrativo es la aprobación del Plan Anual de Contratación del año 2026 de la entidad contratante, para ello, es pertinente invocar la norma legal que establece la figura jurídica de planificación, así tenemos el Art. 22 de la Ley Orgánica del Sistema Nacional de Contratación Pública -LOSNCP- , que indica lo siguiente: "Necesidad y planificación.- El órgano administrativo requirente de la entidad contratante, con el objetivo de satisfacer y cumplir con los objetivos, metas y demandas institucionales, de acuerdo con sus competencias y atribuciones, realizará la identificación de la necesidad de contratación. Esta necesidad servirá para la formulación del Plan Anual de Contratación -PAC-, que se elaborará y publicará a través del Portal de Contratación Pública hasta el 15 de enero de cada año. El PAC será fijado para el año fiscal con las contrataciones a realizarse, salvo que la Ley expresamente indique que para algún tipo de contratación no se requiera esta publicación. […]";

Que, el artículo 64 del Reglamento General a la Ley Orgánica del Sistema Nacional de Contratación Pública dispone que las entidades contratantes deben elaborar y aprobar el Plan Anual de Contratación –PAC– como instrumento de planificación obligatoria para cada ejercicio fiscal, en el cual se detallan los procesos de contratación a ejecutarse durante el año fiscal, la descripción del objeto de contratación en concordancia con el Clasificador Central de Productos (CPC), el presupuesto estimativo y el cronograma de implementación, a fin de garantizar una gestión eficiente, ordenada y transparente de los recursos públicos; y que, en cumplimiento de la normativa vigente y una vez verificada la consistencia técnica y presupuestaria del Plan Anual de Contratación correspondiente al ejercicio fiscal 2026, resulta necesario proceder con su aprobación y publicación en el Portal de Contratación Pública,

conforme a los formatos emitidos por el Servicio Nacional de Contratación Pública;

Que, del mismo modo, las Normas de Control Interno de la Contraloría General del Estado (Acuerdo No. 004-CG2023, publicado en el Suplemento del Registro Oficial No. 257, de fecha 27 de febrero de 2023), 406-02 Planificación, establece la figura del PAC y la posibilidad de reformarlo, cuya competencia radica en la máxima autoridad, así encontramos: "Las entidades y organismos del sector público, para el cumplimiento de los objetivos y necesidades institucionales, formularán el Plan Anual de Contratación con el presupuesto correspondiente. El Plan Anual de Contratación, PAC, contendrá las obras, los bienes y los servicios incluidos los de consultoría a contratarse durante el año fiscal, en concordancia con la planificación de la institución asociada al Plan Nacional de Desarrollo y presupuesto del Estado. En este plan constarán las adquisiciones a realizarse tanto por el régimen general como por el régimen especial establecido en la ley. Salvo las contrataciones de ínfima cuantía o aquellas que respondan a situaciones de emergencia, todas las demás deberán incluirse en el PAC inicial o reformulado. **El plan será aprobado por la máxima autoridad de cada entidad al igual que sus reformas y publicado en el portal de compras públicas www.compraspublicas.gob.ec hasta el 15 de enero de cada año** e incluirá al menos la siguiente información: los procesos de contratación a realizar, la descripción del objeto a contratar, el presupuesto estimativo y el cronograma de implementación del plan. La planificación establecerá mínimos y máximos de existencias, de tal forma que las compras se realicen cuando sean necesarias, en cantidades justificadas técnicamente. […]" (Énfasis agregado);

Que, para la publicación del PAC es obligatorio utilizar la herramienta informática desarrollada por el Ente Rector de la Contratación Pública, respecto del módulo facilitador; el Reglamento General de la LOSNCP determina lo siguiente: **"Artículo 18.- Módulos facilitadores**.- Son aplicativos informáticos que permiten la elaboración del Plan Anual de Contratación PAC, condiciones especiales de los pliegos (PL), ofertas (OF); estandarizando y reutilizando la información registrada en el Portal de Contratación Pública, fortaleciendo la eficiencia y eficacia de la contratación pública." (Énfasis agregado);

Que, de manera previa al inicio de los procedimientos precontractuales correspondientes al ejercicio fiscal 2026, la entidad contratante debe aprobar y publicar el Plan Anual de Contratación –PAC– inicial en el Portal Institucional de Compras Públicas, en cuyo contenido se programan las contrataciones a ejecutarse durante dicho período; en tal virtud, con la aprobación del referido instrumento de planificación, se entienden autorizados los procesos de contratación previstos en el mismo por parte de la máxima autoridad o su delegado, correspondiendo a las unidades requirentes coordinar oportunamente con la Unidad de Compras Públicas el inicio de la fase preparatoria de cada proyecto, en estricto cumplimiento de la programación anual aprobada;

Que, para la ejecución del presente Plan Anual de Contratación, las áreas requirentes deberán observar estrictamente las directrices de la compra pública establecidas en el Reglamento General de la LOSNCP: "Art. 63.- Planificación de la compra.- En todo procedimiento de contratación pública, la máxima autoridad de la entidad contratante o su delegado y las personas responsables de la gestión de las adquisiciones, deberán considerar las siguientes directrices de planificación de la compra: 1. Las contrataciones serán solicitadas, autorizadas y ejecutadas con la anticipación suficiente y en las cantidades apropiadas; 2. La ejecución de las contrataciones programadas para el año se realizará tomando en consideración el consumo real, la capacidad de almacenamiento, la conveniencia financiera y el tiempo que regularmente tome el trámite; y, 3. Toda compra que se efectúe o proceso de contratación pública, deberá fundamentarse y limitarse en las competencias institucionales. Sólo por excepción, en las contrataciones por emergencia, no se aplicarán estas directrices generales."; situación que es concordante con la Norma de Control Interno 406-03 de la Contraloría General del Estado;

Que, el artículo 22 de la Ley Orgánica del Sistema Nacional de Contratación Pública establece que el órgano administrativo requirente debe identificar de manera previa la necesidad de contratación, en función de los objetivos, metas y demandas institucionales, de acuerdo con sus competencias y atribuciones, constituyéndose dicha identificación en el insumo técnico fundamental para la

formulación del Plan Anual de Contratación –PAC– ; y que, en observancia de esta disposición legal, las unidades requirentes de la entidad contratante han remitido las respectivas identificaciones de necesidad, mismas que se encuentran debidamente documentadas y que se anexan a la presente resolución, las cuales han servido de sustento técnico y justificativo para la elaboración y formulación del Plan Anual de Contratación correspondiente al ejercicio fiscal 2026; y Que, con todos los antecedentes de hecho y de derecho, en uso de sus facultades Constitucionales y Legales;

RESUELVE:

Art. 1.- APROBAR el Plan Anual de Contratación del año 2026, previo al inicio de cualquier proyecto de contratación, de conformidad con el Art. 22 de la LOSNCP y Art. 64 de su Reglamento General.

Art. 2.- DISPONER a la Unidad de Compras Públicas que proceda a la publicación del Plan Anual de Contratación del año 2026 en el portal de Contratación Pública, el contenido del PAC y la presente Resolución Administrativa.

Art. 3.- DISPONER a todas las unidades requirentes que para respetar la ejecución del PAC 2026 y su presupuesto, inicien los requerimientos con la anticipación suficiente y considerando el tiempo que regularmente toma el trámite, de conformidad con lo establecido en el Art. 63 del Reglamento General de la LOSNCP, así como la NCI 406-03.

Art. 4.- DISPONER que la ejecución del Plan Anual de Contratación será responsabilidad de los directores departamentales y demás funcionarios de la Institución, dentro del ámbito de sus competencias.

Art. 5.- En todo lo que no se encuentre establecido en la presente Resolución se deberá aplicar aquellos procedimientos y requisitos establecidos en la Ley Orgánica del Sistema Nacional de Contratación Pública, su Reglamento General, Resoluciones, Aplicaciones y demás Normativa Legal Vigente al Plan Anual de Contratación.

Art. 6.- La presente resolución entrará a regir a partir de la suscripción y será publicada en el portal Institucional www.compraspublicas.gob.ec.

Dado y firmado en el cantón Sigchos, a los 14 días del mes de enero de 2026.

Firmado electrónicamente por:
OSCAR VINICIO MONGE TIPAN
Validar únicamente con FirmaEC

Lic. Oscar Vinicio Monge Tipán MSc.
ALCALDE DEL CANTON SIGCHOS

Firmado electrónicamente por:
MANUEL GERARDO VILLAGOMEZ SALAZAR
Validar únicamente con FirmaEC

Elaborado por
Abg. Gerardo Villagómez Salazar
PROCURADOR SÍNDICO

G.A.D. MUNICIPAL SIGCHOS
RECIBIDO
NOMBRE Fanny
FECHA 14-01-2026
HORA 10:51 No. 0081
Por Secretaría de Alcaldía

MEMORANDO Nro. 013-2026-GADMS-DA

PARA: Lic. Oscar Monge Tipán – **ALCALDE DEL CANTÓN SIGCHOS**
FECHA 14 de enero del 2026
ASUNTO: **REMITIENDO EXPEDIENTE PAC 2026**

A través del presente me dirijo a usted, para remitir el expediente íntegro original del Plan Anual de Contratación Pública (PAC 2026), según consta en la documentación remitida mediante Memorando No. 0003-2026-GADMS-ACP, suscrito por el Ing. Carlos Solís – Analista de Compras Públicas, a fin de que su autoridad lo apruebe y consecuentemente disponga a Procuraduría Síndica la elaboración de la **RESOLUCIÓN ADMINISTRATIVA** para su publicación en el portal de compras públicas.

Particular que pongo en su conocimiento para los fines legales pertinentes.

Atentamente,

MAYRA ALEXANDRA CARGUA FLORES

Mayra Cargua
DIRECTORA ADMINISTRATIVA
Elaborado por: MAQL
Revisado por: MACF

Procuradora Síndica
Autorizado para elaborar la resolución
14 enero 2026

Aprobado
14-01-26

MEMORANDO Nº- 0003-2026-GADMS-ACP

DE: **Ing. Carlos Solis, ANALISTA DE COMPRAS PUBLICAS**
PARA **Ing. Mayra Cargua, DIRECTORA ADMINISTRATIVA**
FECHA: **14 de enero del 2026**
ASUNTO: **ENTREGANDO PLAN ANUAL DE COMPRAS (PAC) 2026**

Por medio del presente me dirijo a usted, para poner en su conocimiento que según MEMORANDO GADMS-DPT-2026-008-AH, solicita la elaboración del plan anual de compras públicas para el año 2026, razón por la cual se ha procedido a elaborar el PAC 2026 mediante la herramienta USHAY en el mismo que constan todos los requerimientos entregados en los POAS Y PAI y matrices de requerimientos elaboradas por el Arq. Antonio Herrera, DIRECTOR DE PLANIFICACION documento que deberá ser revisado y analizado por usted y en el caso de existir alguna observación proceder a realizar las modificaciones y finalmente se deberá aprobar por la Máxima Autoridad.

También se deberá realizar una resolución administrativa de aprobación la misma que deberá ser publicada en el portal de compras públicas conjuntamente con el PAC legalizado según la normativa legal vigente.

Además, aprovecho la oportunidad para informarle que el art. 22 de la LEY ORGÁNICA DEL SISTEMA NACIONAL DE CONTRATACIÓN PÚBLICA menciona**. -** El órgano administrativo requirente de la entidad contratante, con el objetivo de satisfacer y cumplir con los objetivos, metas y demandas institucionales, de acuerdo con sus competencias y atribuciones, realizará la identificación de la necesidad de contratación.

Esta necesidad servirá para la formulación del Plan Anual de Contratación -PAC-, que se elaborará y publicará a través del Portal de Contratación Pública hasta el 15 de enero de cada año. El PAC será fijado para el año fiscal con las contrataciones a realizarse, salvo que la Ley expresamente indique que para algún tipo de contratación no se requiera esta publicación. Las entidades contratantes podrán modificar el PAC, a través de una actuación administrativa debidamente motivada.

El contenido del Plan de contratación y los sustentos del mismo se regularán en el Reglamento de la presente Ley. Arts. 64

- ✓ Adjunto PAC INICIAL 2026 EN ARCHIVO electrónico en 27 fojas.
- ✓ Copia de MEMORANDO GADMS-DPT-2026-008-AH con 19 fojas útiles.
- ✓ Documentación digital en cd.

Particular que comunico para los fines pertinentes.

Atentamente;

Firmado electrónicamente por:
CARLOS ENRIQUE SOLIS CARRERA
Validar únicamente con FirmaEC

Ing. Carlos Solis.
ANALISTA DE COMPRAS PÚBLICAS
GAD MUNICIPAL DE SIGCHOS
CÓDIGO SERCOP: Lb9g3FUAvM
FECHA: 12/07/2025

PLAN ANUAL DE COMPRAS

Por favor no modifique la estructura del archivo para subir al sistema Módulo Facilitador de la Contratación Pública

RUC_ENTIDAD	0560001190001

INFORMACIÓN DE LA PARTIDA PRESUPUESTARIA		INFORMACIÓN DETALLADA DE LOS PRODUCTOS																
AÑO	PARTIDA PRESUPUESTARIA / CUENTA CONTABLE	CÓDIGO CATEGORÍA CPC A NIVEL 9	TIPO COMPRA (Bien, obras, servicio o consultoría)	DETALLE DEL PRODUCTO (Descripción de la contratación)	CANTIDAD ANUAL	UNIDAD (metro, litro etc)	COSTO UNITARIO (Dólares)	CUATRIMESTRE 1 (marcar con una S en el cuatrimestre que va a contratar)	CUATRIMESTRE 2 (marcar con una S en el cuatrimestre que va a contratar)	CUATRIMESTRE 3 (marcar con una S en el cuatrimestre que va a contratar)	TIPO DE PRODUCTO (normalizado / no normalizado)	CATÁLOGO ELECTRÓNICO (si/no)	PROCEDIMIENTO SUGERIDO (son los procedimientos de contratación)	FONDOS BID (si/no)	NÚMERO CÓDIGO DE OPERACIÓN DEL PRÉSTAMO BID	NÚMERO CÓDIGO DE PROYECTO BID	TIPO DE RÉGIMEN (común, especial)	TIPO DE PRESUPUESTO (proyecto de inversión, gasto corriente)
2026	110.0.53.01.05.00.00	911340713	SERVICIO	Servicio de telefonia movil	12	UNIDAD	34.60000	S	S	S	NORMALIZADO	NO	INFIMA CUANTIA	NO			COMUN	GASTO CORRIENTE
2026	110.0.53.02.03.00.00	881600011	SERVICIO	Recarga de extintor PQS de 10 libras	2	UNIDAD	21.00000	S	S	S	NORMALIZADO	NO	INFIMA CUANTIA	NO			COMUN	GASTO CORRIENTE
2026	110.0.53.02.03.00.00	881600011	SERVICIO	Recarga de extintor CO2 de 10 libras	1	UNIDAD	23.10000	S	S	S	NORMALIZADO	NO	INFIMA CUANTIA	NO			COMUN	GASTO CORRIENTE
2026	110.0.53.02.04.00.00	324000018	SERVICIO	SISTEMA DE CONSULTA DE NORMA JURIDICA	1	UNIDAD	220.00000	S	S		NORMALIZADO	NO	INFIMA CUANTIA	NO			COMUN	GASTO CORRIENTE
2026	110.0.53.02.55.00.00	333100013	SERVICIO	Gasolina Extra	1325	GALóN (US)	2.50350	S	S	S	NORMALIZADO	NO	INFIMA CUANTIA	NO			COMUN	GASTO CORRIENTE
2026	110.0.53.02.55.00.00	333400011	SERVICIO	Diesel	275	GALóN (US)	2.43480	S	S	S	NORMALIZADO	NO	INFIMA CUANTIA	NO			COMUN	GASTO CORRIENTE
2026	110.0.53.04.05.00.00	871410011	SERVICIO	MANTENIMIENTO CORRECTIVO VEHICULO FORTUNER	1	UNIDAD	1000.00000	S	S	S	NORMALIZADO	NO	INFIMA CUANTIA	NO			COMUN	GASTO CORRIENTE
2026	110.0.53.04.05.00.00	871410032	SERVICIO	LAVADO ENGRASADO Y PULVERIZADO VEHICULO FORTUNER	1	UNIDAD	80.00000	S	S		NORMALIZADO	NO	INFIMA CUANTIA	NO			COMUN	GASTO CORRIENTE
2026	110.0.53.04.05.00.00	871410312	SERVICIO	ARREGLO DE NEUMATICOS DE VEHICULO FORTUNER	1	UNIDAD	80.00000	S	S		NORMALIZADO	NO	INFIMA CUANTIA	NO			COMUN	GASTO CORRIENTE
2026	110.0.53.08.03.00.00	333800211	BIEN	Aceite SAE15 w 40	15	GALóN (US)	21.73000	S	S		NORMALIZADO	NO	INFIMA CUANTIA	NO			COMUN	GASTO CORRIENTE
2026	110.0.53.08.03.00.00	432201016	BIEN	Refrigerante	2	GALóN (US)	10.43000	S	S		NORMALIZADO	NO	INFIMA CUANTIA	NO			COMUN	GASTO CORRIENTE
2026	110.0.53.08.03.00.00	342501321	BIEN	Agua para bateria	1	LITRO	2.00000	S	S		NORMALIZADO	NO	INFIMA CUANTIA	NO			COMUN	GASTO CORRIENTE
2026	110.0.53.08.03.00.00	333800231	BIEN	Aceite hidraulico	1	GALóN (US)	22.00000	S	S		NORMALIZADO	NO	INFIMA CUANTIA	NO			COMUN	GASTO CORRIENTE
2026	110.0.53.08.03.00.00	354301011	BIEN	Liquido de freno	1	LITRO	11.00000	S	S		NORMALIZADO	NO	INFIMA CUANTIA	NO			COMUN	GASTO CORRIENTE
2026	110.0.53.08.04.00.00	3212920131	BIEN	ARCHIVADOR DE CARTON NO. 15 CON TAPA	6	UNIDAD	2.79000	S	S		NORMALIZADO	SI	CATALOGO ELECTRONICO	NO			COMUN	GASTO CORRIENTE
2026	110.0.53.08.04.00.00	3212920129	BIEN	Archivador tamamao oficio lomo 8 cms	48	UNIDAD	1.95000	S	S		NORMALIZADO	SI	CATALOGO ELECTRONICO	NO			COMUN	GASTO CORRIENTE
2026	110.0.53.08.04.00.00	3699000157	BIEN	Carpetas folder de cartulina kraft vincha incluida	44	UNIDAD	0.21000	S	S		NORMALIZADO	SI	CATALOGO ELECTRONICO	NO			COMUN	GASTO CORRIENTE
2026	110.0.53.08.04.00.00	326000967	BIEN	Cd s grabables con caja CD-R	12	UNIDAD	0.66000	S	S		NORMALIZADO	SI	CATALOGO ELECTRONICO	NO			COMUN	GASTO CORRIENTE
2026	110.0.53.08.04.00.00	429950013	BIEN	CLIPS STANDAR 32 MM COLORES POR 100 UNIDADES	6	UNIDAD	0.48000	S	S		NORMALIZADO	SI	CATALOGO ELECTRONICO	NO			COMUN	GASTO CORRIENTE
2026	110.0.53.08.04.00.00	429950019	BIEN	CLIPS MARIPOSA CAJA DE 50 UNIDADES	3	UNIDAD	1.24000	S	S		NORMALIZADO	SI	CATALOGO ELECTRONICO	NO			COMUN	GASTO CORRIENTE
2026	110.0.53.08.04.00.00	3891100173	BIEN	Esferografico azul punta fina	40	UNIDAD	0.36000	S	S		NORMALIZADO	SI	CATALOGO ELECTRONICO	NO			COMUN	GASTO CORRIENTE
2026	110.0.53.08.04.00.00	3891100175	BIEN	Esferografico negro punta fina	4	UNIDAD	0.36000	S	S		NORMALIZADO	SI	CATALOGO ELECTRONICO	NO			COMUN	GASTO CORRIENTE
2026	110.0.53.08.04.00.00	3891100177	BIEN	Esferografico rojo punta fina	3	UNIDAD	0.36000	S	S		NORMALIZADO	SI	CATALOGO ELECTRONICO	NO			COMUN	GASTO CORRIENTE
2026	110.0.53.08.04.00.00	4292151110	BIEN	ESTILETE GRANDE	8	UNIDAD	0.64000	S	S		NORMALIZADO	SI	CATALOGO ELECTRONICO	NO			COMUN	GASTO CORRIENTE
2026	110.0.53.08.04.00.00	452500024	BIEN	FLASH MEMORY 128 GB	6	UNIDAD	12.34000	S	S		NORMALIZADO	SI	CATALOGO ELECTRONICO	NO			COMUN	GASTO CORRIENTE
2026	110.0.53.08.04.00.00	3699000143	BIEN	GOMA EN BARRA DE 40 GR	5	UNIDAD	1.05000	S	S		NORMALIZADO	SI	CATALOGO ELECTRONICO	NO			COMUN	GASTO CORRIENTE
2026	110.0.53.08.04.00.00	4299500127	BIEN	GRAPAS 26SOBRE6 CAJA DE 5000 U	8	UNIDAD	1.13000	S	S		NORMALIZADO	SI	CATALOGO ELECTRONICO	NO			COMUN	GASTO CORRIENTE
2026	110.0.53.08.04.00.00	389110736	BIEN	LAPIZ HB CON GOMA CAJA 12 UNIDADES	2	UNIDAD	3.89000	S	S		NORMALIZADO	SI	CATALOGO ELECTRONICO	NO			COMUN	GASTO CORRIENTE
2026	110.0.53.08.04.00.00	326000944	BIEN	MARCADOR PERMANENTE NEGRO PUNTA GRUESA	6	UNIDAD	0.59000	S	S		NORMALIZADO	SI	CATALOGO ELECTRONICO	NO			COMUN	GASTO CORRIENTE
2026	110.0.53.08.04.00.00	326000944	BIEN	MARCADOR PERMANENTE ROJO PUNTA GRUESA	2	UNIDAD	0.59000	S	S		NORMALIZADO	SI	CATALOGO ELECTRONICO	NO			COMUN	GASTO CORRIENTE
2026	110.0.53.08.04.00.00	326000944	BIEN	MARCADOR PERMANENTE AZUL PUNTA GRUESA	2	UNIDAD	0.59000	S	S		NORMALIZADO	SI	CATALOGO ELECTRONICO	NO			COMUN	GASTO CORRIENTE
2026	110.0.53.08.04.00.00	3699000198	BIEN	MARCADOR PARA CD	3	UNIDAD	0.51000	S	S		NORMALIZADO	SI	CATALOGO ELECTRONICO	NO			COMUN	GASTO CORRIENTE
2026	110.0.53.08.04.00.00	321290418	BIEN	RESMA DE PAPEL BOND A4 DE 75 GR	58	UNIDAD	4.03000	S	S		NORMALIZADO	SI	CATALOGO ELECTRONICO	NO			COMUN	GASTO CORRIENTE
2026	110.0.53.08.04.00.00	326000946	BIEN	RESALTADORES VARIOS COLORES	9	UNIDAD	0.75000	S	S		NORMALIZADO	SI	CATALOGO ELECTRONICO	NO			COMUN	GASTO CORRIENTE
2026	110.0.53.08.04.00.00	3699000114	BIEN	SACAGRAPAS	5	UNIDAD	0.55000	S	S		NORMALIZADO	SI	CATALOGO ELECTRONICO	NO			COMUN	GASTO CORRIENTE
2026	110.0.53.08.04.00.00	36990001123	BIEN	SEPARADORES PLASTICOS A4 FUNDA 10 U	4	UNIDAD	0.72000	S	S		NORMALIZADO	SI	CATALOGO ELECTRONICO	NO			COMUN	GASTO CORRIENTE
2026	110.0.53.08.04.00.00	36990001125	BIEN	SEPARADORES PLASTICOS A4 FUNDA ABECEDARIO	3	UNIDAD	6.05000	S	S		NORMALIZADO	SI	CATALOGO ELECTRONICO	NO			COMUN	GASTO CORRIENTE
2026	110.0.53.08.04.00.00	3212920150	BIEN	Sobre manila F4	50	UNIDAD	0.10000	S	S		NORMALIZADO	SI	CATALOGO ELECTRONICO	NO			COMUN	GASTO CORRIENTE
2026	110.0.53.08.04.00.00	326000934	BIEN	TINTA CORRECTORA TIPO ESFERO	6	UNIDAD	1.05000	S	S		NORMALIZADO	SI	CATALOGO ELECTRONICO	NO			COMUN	GASTO CORRIENTE
2026	110.0.53.08.04.00.00	351400019	BIEN	TINTA PARA ALMOHADILLA Y SELLO AZUL SOBRE NEGRA SOBRE VIOLETA SOBRE ROJA	3	UNIDAD	0.32000	S	S		NORMALIZADO	SI	CATALOGO ELECTRONICO	NO			COMUN	GASTO CORRIENTE
2026	110.0.53.08.04.00.00	351200022	BIEN	Tinta original para recarga de impresoras EPSON L355 color amarillo frasco de 70ml	4	UNIDAD	12.00000	S	S		NORMALIZADO	NO	INFIMA CUANTIA	NO			COMUN	GASTO CORRIENTE
2026	110.0.53.08.04.00.00	351200022	BIEN	Tinta original para recarga de impresoras EPSON L355 color cyan frasco de 70ml	4	UNIDAD	12.00000	S	S		NORMALIZADO	NO	INFIMA CUANTIA	NO			COMUN	GASTO CORRIENTE
2026	110.0.53.08.04.00.00	351200022	BIEN	Tinta original para recarga de impresoras EPSON L355 color negro frasco de 70ml	4	UNIDAD	12.00000	S	S		NORMALIZADO	NO	INFIMA CUANTIA	NO			COMUN	GASTO CORRIENTE
2026	110.0.53.08.04.00.00	351200022	BIEN	Tinta original para recarga de impresoras EPSON L355 color magenta frasco de 70ml	4	UNIDAD	12.00000	S	S		NORMALIZADO	NO	INFIMA CUANTIA	NO			COMUN	GASTO CORRIENTE
2026	110.0.53.08.04.00.00	351200022	BIEN	Tinta original para recarga de impresoras EPSON L4160 color amarillo frasco de 70ml	3	UNIDAD	12.00000	S	S		NORMALIZADO	NO	INFIMA CUANTIA	NO			COMUN	GASTO CORRIENTE
2026	110.0.53.08.04.00.00	351200022	BIEN	Tinta original para recarga de impresoras EPSON L4160 color cyan frasco de 70ml	3	UNIDAD	12.00000	S	S		NORMALIZADO	NO	INFIMA CUANTIA	NO			COMUN	GASTO CORRIENTE
2026	110.0.53.08.04.00.00	351200022	BIEN	Tinta original para recarga de impresoras EPSON L4160 color negro frasco de 70ml	3	UNIDAD	12.00000	S	S		NORMALIZADO	NO	INFIMA CUANTIA	NO			COMUN	GASTO CORRIENTE
2026	110.0.53.08.04.00.00	351200022	BIEN	Tinta original para recarga de impresoras EPSON 4160 color magenta frasco de 70ml	2	UNIDAD	12.00000	S	S		NORMALIZADO	NO	INFIMA CUANTIA	NO			COMUN	GASTO CORRIENTE
2026	110.0.53.08.04.00.00	38912013912	BIEN	Tinta original para recarga de impresoras EPSON L3150 color amarillo frasco de 70ml	2	UNIDAD	12.00000	S	S		NORMALIZADO	NO	INFIMA CUANTIA	NO			COMUN	GASTO CORRIENTE
2026	110.0.53.08.04.00.00	38912013912	BIEN	Tinta original para recarga de impresoras EPSON L3150 color cyan frasco de 70ml	2	UNIDAD	12.00000	S	S		NORMALIZADO	NO	INFIMA CUANTIA	NO			COMUN	GASTO CORRIENTE
2026	110.0.53.08.04.00.00	38912013912	BIEN	Tinta original para recarga de impresoras EPSON L3150 color negro frasco de 70ml	2	UNIDAD	12.00000	S	S		NORMALIZADO	NO	INFIMA CUANTIA	NO			COMUN	GASTO CORRIENTE
2026	110.0.53.08.04.00.00	38912013913	BIEN	Tinta original para recarga de impresoras EPSON L3150 color magenta frasco de 70ml	2	UNIDAD	12.00000	S	S		NORMALIZADO	NO	INFIMA CUANTIA	NO			COMUN	GASTO CORRIENTE
2026	110.0.53.08.13.00.00	4315100121	BIEN	filtro combustible	6	UNIDAD	8.00000	S	S		NORMALIZADO	NO	INFIMA CUANTIA	NO			COMUN	GASTO CORRIENTE
2026	110.0.53.08.13.00.00	4315100116	BIEN	filtro de aire	4	UNIDAD	15.00000	S	S		NORMALIZADO	NO	INFIMA CUANTIA	NO			COMUN	GASTO CORRIENTE
2026	110.0.53.08.13.00.00	4315100120	BIEN	filtro de aceite	15	UNIDAD	5.00000	S	S		NORMALIZADO	NO	INFIMA CUANTIA	NO			COMUN	GASTO CORRIENTE
2026	110.0.53.08.13.00.00	439412015	BIEN	filtro Aire acondicionado	2	UNIDAD	10.00000	S	S		NORMALIZADO	NO	INFIMA CUANTIA	NO			COMUN	GASTO CORRIENTE
2026	110.0.53.08.13.00.00	361140311	BIEN	llantas 265 SOBRE 65 SOBRE r17	8	UNIDAD	175.00000	S	S		NORMALIZADO	SI	CATALOGO ELECTRONICO	NO			COMUN	GASTO CORRIENTE
2026	110.0.53.08.13.00.00	491290111	BIEN	Pastillas de freno posteriores	1	UNIDAD	38.00000	S	S		NORMALIZADO	NO	INFIMA CUANTIA	NO			COMUN	GASTO CORRIENTE
2026	110.0.53.08.13.00.00	491290111	BIEN	Pastillas de freno delantera	1	UNIDAD	38.00000	S	S		NORMALIZADO	NO	INFIMA CUANTIA	NO			COMUN	GASTO CORRIENTE
2026	110.0.53.08.13.00.00	871410011	BIEN	bateria de 9 V para detector de humo	6	UNIDAD	2.85000	S	S		NORMALIZADO	SI	CATALOGO ELECTRONICO	NO			COMUN	GASTO CORRIENTE
2026	110.0.53.08.13.00.00	4911300116	BIEN	REPUESTOS Y ACCESORIOS PARA MANTENIMIENTO DE FORTUNER	1	UNIDAD	1200.00000	S	S		NORMALIZADO	NO	INFIMA CUANTIA	NO			COMUN	GASTO CORRIENTE
2026	110.0.57.02.06.00.00	324000018	SERVICIO	SERVICIO DE TELEPEAJE PARA VEHIUCLOS INSTITUCIONALES	1	UNIDAD	280.00000	S	S		NORMALIZADO	NO	INFIMA CUANTIA	NO			COMUN	GASTO CORRIENTE
2026	120.0.53.02.04.00.00	891211011	SERVICIO	CERTIFICADO DE NO ADEUDAR	8000	UNIDAD	0.25000	S	S	S	NORMALIZADO	NO	INFIMA CUANTIA	NO			COMUN	GASTO CORRIENTE
2026	120.0.53.02.04.00.00	891211011	SERVICIO	TIMBRES	6000	UNIDAD	0.27000	S	S	S	NORMALIZADO	NO	INFIMA CUANTIA	NO			COMUN	GASTO CORRIENTE
2026	120.0.53.02.04.00.00	891211011	SERVICIO	CERTIFICADO DE AVALUOS Y ACTUALIZACION CATASTRAL (2 HOJAS)	1000	UNIDAD	0.52000	S	S	S	NORMALIZADO	NO	INFIMA CUANTIA	NO			COMUN	GASTO CORRIENTE
2026	120.0.53.02.04.00.00	891211011	SERVICIO	FROMUALRIO DE ALCABALA	1000	UNIDAD	0.34650	S	S	S	NORMALIZADO	NO	INFIMA CUANTIA	NO			COMUN	GASTO CORRIENTE
2026	120.0.53.02.04.00.00	891211011	SERVICIO	PATENTE MUNICIPAL ANUAL	2000	UNIDAD	0.33180	S	S	S	NORMALIZADO	NO	INFIMA CUANTIA	NO			COMUN	GASTO CORRIENTE
2026	120.0.53.02.04.00.00	891211011	SERVICIO	CERTIFICADO DE PATENTE MUNICIPAL ANUAL	2000	UNIDAD	0.61770	S	S	S	NORMALIZADO	NO	INFIMA CUANTIA	NO			COMUN	GASTO CORRIENTE
2026	120.0.53.02.07.00.00	324000018	SERVICIO	PUBLICACIONES DE ESTRACTOS COACTIVOS EN LA PRENSA	20	UNIDAD	76.03000	S	S	S	NORMALIZADO	NO	INFIMA CUANTIA	NO			COMUN	GASTO CORRIENTE
2026	120.0.53.02.26.00.00	931990011	SERVICIO	Examenes de laboratorio	10	UNIDAD	65.00000	S			NORMALIZADO	NO	INFIMA CUANTIA	NO			COMUN	GASTO CORRIENTE
2026	120.0.53.02.55.00.00	333400011	SERVICIO	Diesel	382	GALóN (US)	2.43480	S	S	S	NORMALIZADO	NO	INFIMA CUANTIA	NO			COMUN	GASTO CORRIENTE
2026	120.0.53.08.04.00.00	3212920131	BIEN	ARCHIVADOR DE CARTON NO. 15 CON TAPA	90	UNIDAD	2.81000	S	S		NORMALIZADO	SI	CATALOGO ELECTRONICO	NO			COMUN	GASTO CORRIENTE
2026	120.0.53.08.04.00.00	3212920129	BIEN	Archivador tamaño oficio lomo 8 cms	235	UNIDAD	1.83000	S	S		NORMALIZADO	SI	CATALOGO ELECTRONICO	NO			COMUN	GASTO CORRIENTE
2026	120.0.53.08.04.00.00	3699000157	BIEN	Carpetas folder de cartulina kraft vincha incluida	20	UNIDAD	0.21000	S	S		NORMALIZADO	SI	CATALOGO ELECTRONICO	NO			COMUN	GASTO CORRIENTE

2026	120.0.53.08.04.00.00	326000969	BIEN	Cd s regrabables con caja CD-R	38	UNIDAD	1.05000	S	S		NORMALIZADO	SI	CATALOGO ELECTRONICO	NO			COMUN	GASTO CORRIENTE
2026	120.0.53.08.04.00.00	429950013	BIEN	CLIPS STANDAR 32 MM COLORES POR 100 UNIDADES	6	UNIDAD	0.50000	S	S		NORMALIZADO	SI	CATALOGO ELECTRONICO	NO			COMUN	GASTO CORRIENTE
2026	120.0.53.08.04.00.00	3891100173	BIEN	Esferografico azul punta fina	10	UNIDAD	0.18000	S	S		NORMALIZADO	SI	CATALOGO ELECTRONICO	NO			COMUN	GASTO CORRIENTE
2026	120.0.53.08.04.00.00	3699000178	BIEN	ESTILETE (REFORZADO PUNTA METALICA)	1	UNIDAD	0.80000	S	S		NORMALIZADO	SI	CATALOGO ELECTRONICO	NO			COMUN	GASTO CORRIENTE
2026	120.0.53.08.04.00.00	452500024	BIEN	FLASH MEMORY 128 GB	3	UNIDAD	32.50000	S	S		NORMALIZADO	SI	CATALOGO ELECTRONICO	NO			COMUN	GASTO CORRIENTE
2026	120.0.53.08.04.00.00	3699000188	BIEN	GRAPADORA NORMAL METALICA GRANDE	2	UNIDAD	4.93000	S	S		NORMALIZADO	SI	CATALOGO ELECTRONICO	NO			COMUN	GASTO CORRIENTE
2026	120.0.53.08.04.00.00	4299500127	BIEN	GRAPAS 26 SOBRE 6 CAJA DE 5000 U	9	UNIDAD	1.13000	S	S		NORMALIZADO	SI	CATALOGO ELECTRONICO	NO			COMUN	GASTO CORRIENTE
2026	120.0.53.08.04.00.00	326000944	BIEN	MARCADOR PERMANENTE NEGRO PUNTA GRUESA	5	UNIDAD	0.59000	S	S		NORMALIZADO	SI	CATALOGO ELECTRONICO	NO			COMUN	GASTO CORRIENTE
2026	120.0.53.08.04.00.00	326000944	BIEN	MARCADOR PERMANENTE ROJO PUNTA GRUESA	11	UNIDAD	0.59000	S	S		NORMALIZADO	SI	CATALOGO ELECTRONICO	NO			COMUN	GASTO CORRIENTE
2026	120.0.53.08.04.00.00	326000944	BIEN	MARCADOR PERMANENTE AZUL PUNTA GRUESA	1	UNIDAD	0.59000	S	S		NORMALIZADO	SI	CATALOGO ELECTRONICO	NO			COMUN	GASTO CORRIENTE
2026	120.0.53.08.04.00.00	3699000198	BIEN	MARCADOR PARA CD PUNTA FINA	7	UNIDAD	0.51000	S	S		NORMALIZADO	SI	CATALOGO ELECTRONICO	NO			COMUN	GASTO CORRIENTE
2026	120.0.53.08.04.00.00	321290418	BIEN	RESMA DE PAPEL BOND A4 DE 75 GR	77	UNIDAD	4.03000	S	S		NORMALIZADO	SI	CATALOGO ELECTRONICO	NO			COMUN	GASTO CORRIENTE
2026	120.0.53.08.04.00.00	3699000140	BIEN	PASTAS TRANSPARENTES A-4	12	UNIDAD	0.14000	S	S		NORMALIZADO	SI	CATALOGO ELECTRONICO	NO			COMUN	GASTO CORRIENTE
2026	120.0.53.08.04.00.00	3699000140	BIEN	PASTAS PLASTICAS A-4	12	UNIDAD	0.16000	S	S		NORMALIZADO	SI	CATALOGO ELECTRONICO	NO			COMUN	GASTO CORRIENTE
2026	120.0.53.08.04.00.00	4516002110	BIEN	PERFORADORA DE ESCRITORIO GRANDE	1	UNIDAD	5.64000	S	S		NORMALIZADO	SI	CATALOGO ELECTRONICO	NO			COMUN	GASTO CORRIENTE
2026	120.0.53.08.04.00.00	326000946	BIEN	RESALTADORES VARIOS COLORES	10	UNIDAD	0.75000	S	S		NORMALIZADO	SI	CATALOGO ELECTRONICO	NO			COMUN	GASTO CORRIENTE
2026	120.0.53.08.04.00.00	3699000114	BIEN	SACAGRAPAS	6	UNIDAD	0.55000	S	S		NORMALIZADO	SI	CATALOGO ELECTRONICO	NO			COMUN	GASTO CORRIENTE
2026	120.0.53.08.04.00.00	3212920148	BIEN	Sobre manila F2	110	UNIDAD	0.06000	S	S		NORMALIZADO	SI	CATALOGO ELECTRONICO	NO			COMUN	GASTO CORRIENTE
2026	120.0.53.08.04.00.00	3212920150	BIEN	Sobre manila F4	17	UNIDAD	0.10000	S	S		NORMALIZADO	SI	CATALOGO ELECTRONICO	NO			COMUN	GASTO CORRIENTE
2026	120.0.53.08.04.00.00	3212920152	BIEN	Sobre manila F6	62	UNIDAD	0.12000	S	S		NORMALIZADO	SI	CATALOGO ELECTRONICO	NO			COMUN	GASTO CORRIENTE
2026	120.0.53.08.04.00.00	326000934	BIEN	TINTA CORRECTORA TIPO ESFERO	6	UNIDAD	1.05000	S	S		NORMALIZADO	SI	CATALOGO ELECTRONICO	NO			COMUN	GASTO CORRIENTE
2026	120.0.53.08.04.00.00	351400019	BIEN	TINTA PARA ALMOHADILLA Y SELLO AZUL SOBRE NEGRA SOBRE VIOLETA SOBRE ROJA	1	UNIDAD	0.32000	S	S		NORMALIZADO	SI	CATALOGO ELECTRONICO	NO			COMUN	GASTO CORRIENTE
2026	120.0.53.08.04.00.00	351200022	BIEN	Tinta original para recarga de impresoras EPSON L355 color amarillo frasco de 70ml	2	UNIDAD	12.00000	S	S		NORMALIZADO	NO	INFIMA CUANTIA	NO			COMUN	GASTO CORRIENTE
2026	120.0.53.08.04.00.00	351200022	BIEN	Tinta original para recarga de impresoras EPSON L355 color cyan frasco de 70ml	2	UNIDAD	12.00000	S	S		NORMALIZADO	NO	INFIMA CUANTIA	NO			COMUN	GASTO CORRIENTE
2026	120.0.53.08.04.00.00	351200022	BIEN	Tinta original para recarga de impresoras EPSON L355 color negro frasco de 70ml	3	UNIDAD	12.00000	S	S		NORMALIZADO	NO	INFIMA CUANTIA	NO			COMUN	GASTO CORRIENTE
2026	120.0.53.08.04.00.00	351200022	BIEN	Tinta original para recarga de impresoras EPSON L355 color magenta frasco de 70ml	2	UNIDAD	12.00000	S	S		NORMALIZADO	NO	INFIMA CUANTIA	NO			COMUN	GASTO CORRIENTE
2026	120.0.53.08.04.00.00	351200022	BIEN	Tinta original para recarga de impresoras EPSON L3250 color amarillo frasco de 70ml	4	UNIDAD	12.00000	S	S		NORMALIZADO	NO	INFIMA CUANTIA	NO			COMUN	GASTO CORRIENTE
2026	120.0.53.08.04.00.00	351200022	BIEN	Tinta original para recarga de impresoras EPSON L3250 color cyan frasco de 70ml	4	UNIDAD	12.00000	S	S		NORMALIZADO	NO	INFIMA CUANTIA	NO			COMUN	GASTO CORRIENTE
2026	120.0.53.08.04.00.00	351200022	BIEN	Tinta original para recarga de impresoras EPSON L3250 color negro frasco de 70ml	7	UNIDAD	12.00000	S	S		NORMALIZADO	NO	INFIMA CUANTIA	NO			COMUN	GASTO CORRIENTE
2026	120.0.53.08.04.00.00	351200022	BIEN	Tinta original para recarga de impresoras EPSON L3250 color magenta frasco de 70ml	4	UNIDAD	12.00000	S	S		NORMALIZADO	NO	INFIMA CUANTIA	NO			COMUN	GASTO CORRIENTE
2026	120.0.53.08.04.00.00	351200022	BIEN	Tinta original para recarga de impresoras EPSON L4260 color amarillo frasco de 70ml	2	UNIDAD	12.00000	S	S		NORMALIZADO	NO	INFIMA CUANTIA	NO			COMUN	GASTO CORRIENTE
2026	120.0.53.08.04.00.00	351200022	BIEN	Tinta original para recarga de impresoras EPSON L4260 color cyan frasco de 70ml	2	UNIDAD	12.00000	S	S		NORMALIZADO	NO	INFIMA CUANTIA	NO			COMUN	GASTO CORRIENTE
2026	120.0.53.08.04.00.00	351200022	BIEN	Tinta original para recarga de impresoras EPSON L4260 color negro frasco de 70ml	13	UNIDAD	12.00000	S	S		NORMALIZADO	NO	INFIMA CUANTIA	NO			COMUN	GASTO CORRIENTE
2026	120.0.53.08.04.00.00	351200022	BIEN	Tinta original para recarga de impresoras EPSON L4260 color magenta frasco de 70ml	2	UNIDAD	12.00000	S	S		NORMALIZADO	NO	INFIMA CUANTIA	NO			COMUN	GASTO CORRIENTE
2026	120.0.53.08.04.00.00	351200022	BIEN	Tinta original para recarga de impresoras EPSON L4160 color amarillo frasco de 70ml	4	UNIDAD	12.00000	S	S		NORMALIZADO	NO	INFIMA CUANTIA	NO			COMUN	GASTO CORRIENTE
2026	120.0.53.08.04.00.00	351200022	BIEN	Tinta original para recarga de impresoras EPSON L4160 color cyan frasco de 70ml	4	UNIDAD	12.00000	S	S		NORMALIZADO	NO	INFIMA CUANTIA	NO			COMUN	GASTO CORRIENTE
2026	120.0.53.08.04.00.00	351200022	BIEN	Tinta original para recarga de impresoras EPSON L4160 color negro frasco de 70ml	6	UNIDAD	12.00000	S	S		NORMALIZADO	NO	INFIMA CUANTIA	NO			COMUN	GASTO CORRIENTE
2026	120.0.53.08.04.00.00	351200022	BIEN	Tinta original para recarga de impresoras EPSON L4160 color magenta frasco de 70ml	4	UNIDAD	12.00000	S	S		NORMALIZADO	NO	INFIMA CUANTIA	NO			COMUN	GASTO CORRIENTE
2026	120.0.53.08.04.00.00	351200022	BIEN	TINTA NEGRA IMPRESORA MODELO 1 1VV22AL	5	UNIDAD	9.50000	S	S		NORMALIZADO	SI	CATALOGO ELECTRONICO	NO			COMUN	GASTO CORRIENTE
2026	120.0.53.08.04.00.00	351200022	BIEN	TINTA CIAN IMPRESORA MODELO 1 M0H54AL	3	UNIDAD	9.50000	S	S		NORMALIZADO	SI	CATALOGO ELECTRONICO	NO			COMUN	GASTO CORRIENTE
2026	120.0.53.08.04.00.00	351200022	BIEN	TINTA MAGENTA IMPRESORA MODELO 1 M0H55AL	3	UNIDAD	9.50000	S	S		NORMALIZADO	SI	CATALOGO ELECTRONICO	NO			COMUN	GASTO CORRIENTE
2026	120.0.53.08.04.00.00	351200022	BIEN	TINTA AMARILLA IMPRESORA MODELO 1 M0H56AL	3	UNIDAD	9.50000	S	S		NORMALIZADO	SI	CATALOGO ELECTRONICO	NO			COMUN	GASTO CORRIENTE
2026	120.0.53.08.13.00.00	36990001132	BIEN	Almohadilla para impresora EPSON L4160	4	UNIDAD	24.35000	S	S		NORMALIZADO	NO	INFIMA CUANTIA	NO			COMUN	GASTO CORRIENTE
2026	120.0.53.14.04.00.00	451600215	BIEN	PERFORADORA INDUSTRIAL 190 HOJAS	2	UNIDAD	95.76000	S	S		NORMALIZADO	SI	CATALOGO ELECTRONICO	NO			COMUN	GASTO CORRIENTE
2026	120.0.84.01.07.00.00	452900031	BIEN	UPS	1	UNIDAD	210.00000	S	S		NORMALIZADO	NO	INFIMA CUANTIA	NO			COMUN	PROYECTO DE INVERSION
2026	120.0.84.01.07.00.00	452900014	BIEN	SCANNER ADF A4, VELOCIDAD DE ESCANEO SIMPLE 70-79 IPM	1	UNIDAD	1035.00000	S	S		NORMALIZADO	SI	CATALOGO ELECTRONICO	NO			COMUN	PROYECTO DE INVERSION
2026	130.0.53.02.26.00.00	931990011	SERVICIO	EXAMENES MEDICOS	2	UNIDAD	90.00000	S	S		NORMALIZADO	NO	INFIMA CUANTIA	NO			COMUN	GASTO CORRIENTE
2026	130.0.53.02.55.00.00	333100013	SERVICIO	Gasolina Extra	64	GALóN (US)	2.50350	S	S	S	NORMALIZADO	NO	INFIMA CUANTIA	NO			COMUN	GASTO CORRIENTE
2026	130.0.53.02.55.00.00	333400011	SERVICIO	Diesel	65	GALóN (US)	2.43480	S	S	S	NORMALIZADO	NO	INFIMA CUANTIA	NO			COMUN	GASTO CORRIENTE
2026	130.0.53.08.02.00.00	282210042	BIEN	CHOMPA IMPERMIABLE	4	UNIDAD	26.90000	S	S		NORMALIZADO	SI	CATALOGO ELECTRONICO	NO			COMUN	GASTO CORRIENTE
2026	130.0.53.08.02.00.00	447301914	BIEN	TOLETE PARA POLICIA MINICIPAL	4	UNIDAD	19.42000	S	S		NORMALIZADO	NO	INFIMA CUANTIA	NO			COMUN	GASTO CORRIENTE
2026	130.0.53.08.02.00.00	282220121	BIEN	CAMISA CON ESTAMPADO MAS DE TRES COLORES POLICIA MUNICIPAL	2	UNIDAD	16.85000	S	S		NORMALIZADO	SI	CATALOGO ELECTRONICO	NO			COMUN	GASTO CORRIENTE
2026	130.0.53.08.02.00.00	293100011	BIEN	BOTA TIPO MILITAR POLICIA MINICIPAL	2	UNIDAD	49.99000	S	S		NORMALIZADO	SI	CATALOGO ELECTRONICO	NO			COMUN	GASTO CORRIENTE
2026	130.0.53.08.02.00.00	282210042	BIEN	CHOMPA UNIFORME TACTICO POLICIA MUNICIPAL	2	UNIDAD	71.71000	S	S		NORMALIZADO	SI	CATALOGO ELECTRONICO	NO			COMUN	GASTO CORRIENTE
2026	130.0.53.08.02.00.00	282211318	BIEN	PANTALON SAFARI POLICIA MUNICIPAL	2	UNIDAD	18.00000	S	S		NORMALIZADO	SI	CATALOGO ELECTRONICO	NO			COMUN	GASTO CORRIENTE
2026	130.0.53.08.02.00.00	447301914	BIEN	CINTURON TACTICO PORTATOLETA PARA POLICIA MUNICIPAL	4	UNIDAD	15.96000	S	S		NORMALIZADO	NO	INFIMA CUANTIA	NO			COMUN	GASTO CORRIENTE
2026	130.0.53.08.02.00.00	385300014	BIEN	JOCKEY Tipo militar UNISEX	2	UNIDAD	9.00000	S	S		NORMALIZADO	SI	CATALOGO ELECTRONICO	NO			COMUN	GASTO CORRIENTE
2026	130.0.53.08.02.00.00	385300014	BIEN	GORRA POLICIA MUNICIPAL	2	UNIDAD	3.40000	S	S		NORMALIZADO	SI	CATALOGO ELECTRONICO	NO			COMUN	GASTO CORRIENTE
2026	130.0.53.08.02.00.00	385600011	BIEN	Pito metAlico con cadena para policIa municipal	4	UNIDAD	5.25000	S	S		NORMALIZADO	NO	INFIMA CUANTIA	NO			COMUN	GASTO CORRIENTE
2026	130.0.53.08.02.00.00	342100011	BIEN	GAS PIMIENTA PARA POLICIAS MUNICIPALES	4	UNIDAD	20.00000	S	S		NORMALIZADO	NO	INFIMA CUANTIA	NO			COMUN	GASTO CORRIENTE
2026	130.0.53.08.04.00.00	3699000157	BIEN	Carpetas folder de cartulina kraft vincha incluida	20	UNIDAD	0.21000	S	S		NORMALIZADO	SI	CATALOGO ELECTRONICO	NO			COMUN	GASTO CORRIENTE
2026	130.0.53.08.04.00.00	429950013	BIEN	CLIPS STANDAR 32 MM COLORES POR 100 UNIDADES	4	UNIDAD	0.32000	S	S		NORMALIZADO	SI	CATALOGO ELECTRONICO	NO			COMUN	GASTO CORRIENTE
2026	130.0.53.08.04.00.00	3891100173	BIEN	Esferografico azul punta fina	20	UNIDAD	0.36000	S	S		NORMALIZADO	SI	CATALOGO ELECTRONICO	NO			COMUN	GASTO CORRIENTE
2026	140.0.53.01.05.00.00	911340713	SERVICIO	Telecomunicaciones	12	UNIDAD	10.00000	S	S	S	NORMALIZADO	NO	INFIMA CUANTIA	NO			COMUN	GASTO CORRIENTE
2026	140.0.53.02.03.00.00	881600011	SERVICIO	Recarga de extintor CO2 de 5 libras	1	UNIDAD	11.55000			S	NORMALIZADO	NO	INFIMA CUANTIA	NO			COMUN	GASTO CORRIENTE
2026	140.0.53.02.04.00.00	891211011	SERVICIO	Empastado libros	100	UNIDAD	18.00000			S	NORMALIZADO	NO	INFIMA CUANTIA	NO			COMUN	GASTO CORRIENTE
2026	140.0.53.02.26.00.00	931990011	SERVICIO	Examenes Medicos	4	UNIDAD	65.00000	S	S		NORMALIZADO	NO	INFIMA CUANTIA	NO			COMUN	GASTO CORRIENTE
2026	140.0.53.02.55.00.00	333100013	SERVICIO	Gasolina Extra	24	GALóN (US)	2.50000	S	S	S	NORMALIZADO	NO	INFIMA CUANTIA	NO			COMUN	GASTO CORRIENTE
2026	140.0.53.02.55.00.00	333400011	SERVICIO	Diesel	15	GALóN (US)	2.80000	S	S	S	NORMALIZADO	NO	INFIMA CUANTIA	NO			COMUN	GASTO CORRIENTE
2026	140.0.53.07.04.00.00	871300011	SERVICIO	Mantenimiento y reparacion de equipos y sistemas informaticos	2	UNIDAD	43.48000		S	S	NORMALIZADO	NO	INFIMA CUANTIA	NO			COMUN	GASTO CORRIENTE
2026	140.0.53.08.04.00.00	3212920129	BIEN	Archivador tamaño oficio lomo 8 cms	6	UNIDAD	1.83000	S	S		NORMALIZADO	SI	CATALOGO ELECTRONICO	NO			COMUN	GASTO CORRIENTE
2026	140.0.53.08.04.00.00	326000967	BIEN	Cd s grabables con caja CD-R	10	UNIDAD	0.56000	S	S		NORMALIZADO	SI	CATALOGO ELECTRONICO	NO			COMUN	GASTO CORRIENTE
2026	140.0.53.08.04.00.00	326000969	BIEN	Cd s regrabables con caja CD-R	8	UNIDAD	1.05000	S	S		NORMALIZADO	SI	CATALOGO ELECTRONICO	NO			COMUN	GASTO CORRIENTE
2026	140.0.53.08.04.00.00	429950013	BIEN	CLIPS STANDAR 32 MM COLORES POR 100 UNIDADES	2	UNIDAD	0.50000	S	S		NORMALIZADO	SI	CATALOGO ELECTRONICO	NO			COMUN	GASTO CORRIENTE
2026	140.0.53.08.04.00.00	3891100173	BIEN	Esferografico azul punta fina	8	UNIDAD	0.36000	S	S		NORMALIZADO	SI	CATALOGO ELECTRONICO	NO			COMUN	GASTO CORRIENTE
2026	140.0.53.08.04.00.00	3891100175	BIEN	Esferografico negro punta fina	8	UNIDAD	0.36000	S	S		NORMALIZADO	SI	CATALOGO ELECTRONICO	NO			COMUN	GASTO CORRIENTE
2026	140.0.53.08.04.00.00	3891100177	BIEN	Esferografico rojo punta fina	8	UNIDAD	0.36000	S	S		NORMALIZADO	SI	CATALOGO ELECTRONICO	NO			COMUN	GASTO CORRIENTE
2026	140.0.53.08.04.00.00	4292151110	BIEN	ESTILETE GRANDE	4	UNIDAD	0.64000	S	S		NORMALIZADO	SI	CATALOGO ELECTRONICO	NO			COMUN	GASTO CORRIENTE
2026	140.0.53.08.04.00.00	452500024	BIEN	FLASH MEMORY 256 GB	2	UNIDAD	32.50000	S	S		NORMALIZADO	SI	CATALOGO ELECTRONICO	NO			COMUN	GASTO CORRIENTE
2026	140.0.53.08.04.00.00	3699000143	BIEN	GOMA EN BARRA DE 40 GR	2	UNIDAD	1.05000	S	S		NORMALIZADO	SI	CATALOGO ELECTRONICO	NO			COMUN	GASTO CORRIENTE
2026	140.0.53.08.04.00.00	4299500127	BIEN	GRAPAS 26 SOBRE 6 CAJA DE 5000 U	2	UNIDAD	1.13000	S	S		NORMALIZADO	SI	CATALOGO ELECTRONICO	NO			COMUN	GASTO CORRIENTE
2026	140.0.53.08.04.00.00	389110736	BIEN	LAPIZ HB CON GOMA CAJA 12 UNIDADES	1	UNIDAD	3.89000	S	S		NORMALIZADO	SI	CATALOGO ELECTRONICO	NO			COMUN	GASTO CORRIENTE
2026	140.0.53.08.04.00.00	3699000198	BIEN	MARCADOR PARA CD	6	UNIDAD	0.48000	S	S		NORMALIZADO	SI	CATALOGO ELECTRONICO	NO			COMUN	GASTO CORRIENTE
2026	140.0.53.08.04.00.00	321290418	BIEN	RESMA DE PAPEL BOND A4 DE 75 GR	50	UNIDAD	4.03000	S	S		NORMALIZADO	SI	CATALOGO ELECTRONICO	NO			COMUN	GASTO CORRIENTE
2026	140.0.53.08.04.00.00	4516002110	BIEN	PERFORADORA DE ESCRITORIO GRANDE	2	UNIDAD	5.64000	S	S		NORMALIZADO	SI	CATALOGO ELECTRONICO	NO			COMUN	GASTO CORRIENTE
2026	140.0.53.08.04.00.00	369900019	BIEN	REGLA METALICAS 30 CM	1	UNIDAD	2.55000	S	S		NORMALIZADO	SI	CATALOGO ELECTRONICO	NO			COMUN	GASTO CORRIENTE
2026	140.0.53.08.04.00.00	326000946	BIEN	RESALTADORES VARIOS COLORES	6	UNIDAD	0.75000	S	S		NORMALIZADO	SI	CATALOGO ELECTRONICO	NO			COMUN	GASTO CORRIENTE
2026	140.0.53.08.04.00.00	3699000114	BIEN	SACAGRAPAS	3	UNIDAD	0.55000	S	S		NORMALIZADO	SI	CATALOGO ELECTRONICO	NO			COMUN	GASTO CORRIENTE
2026	140.0.53.08.04.00.00	36990001123	BIEN	SEPARADORES PLASTICOS A4 FUNDA 10 U	4	UNIDAD	0.72000	S	S		NORMALIZADO	SI	CATALOGO ELECTRONICO	NO			COMUN	GASTO CORRIENTE
2026	140.0.53.08.04.00.00	3212920148	BIEN	Sobre manila F2	20	UNIDAD	0.06000	S	S		NORMALIZADO	SI	CATALOGO ELECTRONICO	NO			COMUN	GASTO CORRIENTE
2026	140.0.53.08.04.00.00	3212920150	BIEN	Sobre manila F4	20	UNIDAD	0.10000	S	S		NORMALIZADO	SI	CATALOGO ELECTRONICO	NO			COMUN	GASTO CORRIENTE

2026	140.0.53.08.04.00.00	3212920152	BIEN	Sobre manila F6	20	UNIDAD	0.12000	S	S		NORMALIZADO	SI	CATALOGO ELECTRONICO	NO			COMUN	GASTO CORRIENTE
2026	140.0.53.08.04.00.00	326000934	BIEN	TINTA CORRECTORA TIPO ESFERO	3	UNIDAD	1.05000	S	S		NORMALIZADO	SI	CATALOGO ELECTRONICO	NO			COMUN	GASTO CORRIENTE
2026	140.0.53.08.04.00.00	351200022	BIEN	Tinta original para recarga de impresoras EPSON L3150 color amarillo frasco de 70ml	5	UNIDAD	15.00000	S	S		NORMALIZADO	NO	INFIMA CUANTIA	NO			COMUN	GASTO CORRIENTE
2026	140.0.53.08.04.00.00	351200022	BIEN	Tinta original para recarga de impresoras EPSON L3150 color cyan frasco de 70ml	5	UNIDAD	15.00000	S	S		NORMALIZADO	NO	INFIMA CUANTIA	NO			COMUN	GASTO CORRIENTE
2026	140.0.53.08.04.00.00	351200022	BIEN	Tinta original para recarga de impresoras EPSON L3150 color negro frasco de 70ml	6	UNIDAD	15.00000	S	S		NORMALIZADO	NO	INFIMA CUANTIA	NO			COMUN	GASTO CORRIENTE
2026	140.0.53.08.04.00.00	351200022	BIEN	Tinta original para recarga de impresoras EPSON L3150 color magenta frasco de 70ml	5	UNIDAD	15.00000	S	S		NORMALIZADO	NO	INFIMA CUANTIA	NO			COMUN	GASTO CORRIENTE
2026	140.0.53.08.04.00.00	38912013913	BIEN	Toner negro para la IMPRESORA RICOH IM 430F	1	UNIDAD	104.35000	S	S		NORMALIZADO	SI	CATALOGO ELECTRONICO	NO			COMUN	GASTO CORRIENTE
2026	140.0.53.08.13.00.00	452900012	BIEN	Mouse	1	UNIDAD	12.00000	S	S		NORMALIZADO	NO	INFIMA CUANTIA	NO			COMUN	GASTO CORRIENTE
2026	140.0.53.08.13.00.00	3212920118	BIEN	Mouse pad con apoya muñecas de gel	2	UNIDAD	4.43000	S	S		NORMALIZADO	NO	INFIMA CUANTIA	NO			COMUN	GASTO CORRIENTE
2026	140.0.53.08.13.00.00	452400024	BIEN	Cabezal para la impresora Epson L3150	1	UNIDAD	25.00000	S	S		NORMALIZADO	NO	INFIMA CUANTIA	NO			COMUN	GASTO CORRIENTE
2026	140.0.53.08.13.00.00	464200018	BIEN	bateria de 9 V para detector de humo	4	UNIDAD	3.00000	S	S		NORMALIZADO	SI	CATALOGO ELECTRONICO	NO			COMUN	GASTO CORRIENTE
2026	140.0.84.01.07.00.00	512900021	BIEN	Software Mercantil para el Registro de Datos Publicos	1	UNIDAD	5000.00000	S	S		NORMALIZADO	NO	INFIMA CUANTIA	NO			COMUN	PROYECTO DE INVERSION
2026	140.0.84.01.07.00.00	451600315	BIEN	IMPRESORA A TINTA CONTINUA	1	UNIDAD	286.96000	S	S		NORMALIZADO	SI	CATALOGO ELECTRONICO	NO			COMUN	PROYECTO DE INVERSION
2026	140.0.84.01.07.00.00	452900019	BIEN	DISCO DURO SOLIDO INTERNO	1	UNIDAD	78.26000	S	S		NORMALIZADO	NO	INFIMA CUANTIA	NO			COMUN	PROYECTO DE INVERSION
2026	140.0.84.01.07.00.00	473130017	BIEN	CAMARA DE SEGURIDAD	1	UNIDAD	69.57000	S	S		NORMALIZADO	NO	INFIMA CUANTIA	NO			COMUN	PROYECTO DE INVERSION
2026	140.0.84.01.07.00.00	873900011	BIEN	PUNTO DE RED	1	UNIDAD	69.57000	S	S		NORMALIZADO	NO	INFIMA CUANTIA	NO			COMUN	PROYECTO DE INVERSION
2026	150.0.53.01.05.00.00	911340713	SERVICIO	TELECOMUNICAIONES	12	UNIDAD	1560.00000	S	S	S	NORMALIZADO	NO	SUBASTA INVERSA ELECTRONICA	NO			COMUN	GASTO CORRIENTE
2026	150.0.53.02.03.00.00	881600011	SERVICIO	RECARGAS DE EXTINTORES CON CO2 DE 5 LIBRRAS	2	UNIDAD	11.55000			S	NORMALIZADO	NO	INFIMA CUANTIA	NO			COMUN	GASTO CORRIENTE
2026	150.0.53.02.03.00.00	881600011	SERVICIO	RECARGAS DE EXTINTORES CON CO2 DE 10 LIBRRAS	3	UNIDAD	23.10000			S	NORMALIZADO	NO	INFIMA CUANTIA	NO			COMUN	GASTO CORRIENTE
2026	150.0.53.02.03.00.00	881600011	SERVICIO	RECARGAS DE EXTINTORES PQS DE 10 LIBRRAS	3	UNIDAD	21.00000			S	NORMALIZADO	NO	INFIMA CUANTIA	NO			COMUN	GASTO CORRIENTE
2026	150.0.53.02.03.00.00	881600011	SERVICIO	RECARGAS DE EXTINTORES PQS DE 20 LIBRRAS	1	UNIDAD	31.50000			S	NORMALIZADO	NO	INFIMA CUANTIA	NO			COMUN	GASTO CORRIENTE
2026	150.0.53.02.07.00.00	324000018	SERVICIO	PUBLICACION DE LA CONVOCATORIA A CONCURSO PUBLICO PARA REGISTRADOR DE LA PROPIEDAD DEL CANTON SIGCHOS	1	UNIDAD	1200.00000	S	S		NORMALIZADO	NO	INFIMA CUANTIA	NO			COMUN	GASTO CORRIENTE
2026	150.0.53.02.08.00.00	852500012	SERVICIO	Servicio de seguridad y vigilancia privada sin arma	1	UNIDAD	29967.60000	S			NORMALIZADO	SI	CATALOGO ELECTRONICO	NO			COMUN	GASTO CORRIENTE
2026	150.0.53.02.26.00.00	931990011	SERVICIO	EXAMENES MEDICO DE FUNCIONARIOS DE LA DIRECCION ADMINISTRATIVA	13	UNIDAD	65.00000	S	S		NORMALIZADO	NO	INFIMA CUANTIA	NO			COMUN	GASTO CORRIENTE
2026	150.0.53.02.26.00.00	931990011	SERVICIO	EXAMEN MEDICO DEL CHOFER DE VEHICULO LIVIANO DIRC. ADM.	1	UNIDAD	140.00000	S	S		NORMALIZADO	NO	INFIMA CUANTIA	NO			COMUN	GASTO CORRIENTE
2026	150.0.53.02.26.00.00	931990011	SERVICIO	EXAMEN MEDICO DEL JORNALERO DIRC. ADM.	1	UNIDAD	90.00000	S	S		NORMALIZADO	NO	INFIMA CUANTIA	NO			COMUN	GASTO CORRIENTE
2026	150.0.53.02.55.00.00	333100013	SERVICIO	Gasolina Extra	142	GALóN (US)	2.50350	S	S	S	NORMALIZADO	NO	INFIMA CUANTIA	NO			COMUN	GASTO CORRIENTE
2026	150.0.53.02.55.00.00	333400011	SERVICIO	Diesel	230	GALóN (US)	2.43480	S	S	S	NORMALIZADO	NO	INFIMA CUANTIA	NO			COMUN	GASTO CORRIENTE
2026	150.0.53.04.04.00.00	841600111	SERVICIO	REPARACION Y MANTENIMIENTO DE QUIPOS Y SISTEMAS ELECTRONICOS (RELOJ BIOMETRICO)	2	UNIDAD	380.00000	S	S	S	NORMALIZADO	NO	INFIMA CUANTIA	NO			COMUN	GASTO CORRIENTE
2026	150.0.53.07.01.00.00	831410513	SERVICIO	MANTENIMIENTO SISTEMAS INFORMATICOS	1	UNIDAD	1000.00000	S	S	S	NORMALIZADO	NO	INFIMA CUANTIA	NO			COMUN	GASTO CORRIENTE
2026	150.0.53.08.02.00.00	282211318	BIEN	Pantalon casimir chofer	1	UNIDAD	34.89000	S	S	S	NORMALIZADO	SI	CATALOGO ELECTRONICO	NO			COMUN	GASTO CORRIENTE
2026	150.0.53.08.02.00.00	282220121	BIEN	Camisa manga larga de hombre chofer con estampado de mas tres colores	1	UNIDAD	16.85000	S	S	S	NORMALIZADO	SI	CATALOGO ELECTRONICO	NO			COMUN	GASTO CORRIENTE
2026	150.0.53.08.02.00.00	282211314	BIEN	Pantalon jean con franjas reflectivas chofer	1	UNIDAD	17.71000	S	S	S	NORMALIZADO	SI	CATALOGO ELECTRONICO	NO			COMUN	GASTO CORRIENTE
2026	150.0.53.08.02.00.00	282210042	BIEN	CHOMPA (TERMICA Y ROMPEVIENTOS DOBLE USO) HOMBRE con bordado incluido	1	UNIDAD	38.31000	S	S	S	NORMALIZADO	SI	CATALOGO ELECTRONICO	NO			COMUN	GASTO CORRIENTE
2026	150.0.53.08.02.00.00	293400011	BIEN	ZAPATO DE HOMBRE MUJER DE CUERO TIPO BOTIN TRABAJO DE CAMPO CHOFERES	1	UNIDAD	45.49000	S	S	S	NORMALIZADO	SI	CATALOGO ELECTRONICO	NO			COMUN	GASTO CORRIENTE
2026	150.0.53.08.02.00.00	282361023	BIEN	BUZO TIPO POLO DE ALGODON PEINADO MANGA LARGA ESTAMPADO MAS TRES COLORES CHOFERES	1	UNIDAD	12.00000	S	S	S	NORMALIZADO	SI	CATALOGO ELECTRONICO	NO			COMUN	GASTO CORRIENTE
2026	150.0.53.08.02.00.00	385300014	BIEN	Gorra con bordado del GADMS CHOFERES con bordado	1	UNIDAD	3.40000	S	S	S	NORMALIZADO	SI	CATALOGO ELECTRONICO	NO			COMUN	GASTO CORRIENTE
2026	150.0.53.08.02.00.00	282211318	BIEN	Pantalon casimir de mujer PER SERVICIO	1	UNIDAD	29.30000	S	S	S	NORMALIZADO	SI	CATALOGO ELECTRONICO	NO			COMUN	GASTO CORRIENTE
2026	150.0.53.08.02.00.00	282361023	BIEN	Buzo tipo polo mangas largas PER SERVICIO con logotipo bordado GADMS PER SERVICIO	2	UNIDAD	15.64000	S	S	S	NORMALIZADO	SI	CATALOGO ELECTRONICO	NO			COMUN	GASTO CORRIENTE
2026	150.0.53.08.02.00.00	371930216	BIEN	Calentador deportivo con logotipo bordado GADMS PER SERVICIO	1	UNIDAD	27.04000	S	S	S	NORMALIZADO	SI	CATALOGO ELECTRONICO	NO			COMUN	GASTO CORRIENTE
2026	150.0.53.08.02.00.00	282210042	BIEN	Chompa terno deportivo GADMS PER SERVICIO	2	UNIDAD	19.02000	S	S	S	NORMALIZADO	SI	CATALOGO ELECTRONICO	NO			COMUN	GASTO CORRIENTE
2026	150.0.53.08.02.00.00	385300014	BIEN	Gorra de 6 paneles PER SERVICIO	1	UNIDAD	3.66000	S	S	S	NORMALIZADO	SI	CATALOGO ELECTRONICO	NO			COMUN	GASTO CORRIENTE
2026	150.0.53.08.02.00.00	293300023	BIEN	Zapatos de mujer PER SERVICIO	1	UNIDAD	38.79000	S	S	S	NORMALIZADO	SI	CATALOGO ELECTRONICO	NO			COMUN	GASTO CORRIENTE
2026	150.0.53.08.02.00.00	282211314	BIEN	PANTALON INDIGO SIN CINTA REFLECTIVA JORNALEROS Y TRABAJADORESS	1	UNIDAD	14.99000	S	S	S	NORMALIZADO	SI	CATALOGO ELECTRONICO	NO			COMUN	GASTO CORRIENTE
2026	150.0.53.08.02.00.00	282210042	BIEN	CHOMPA IMPERMEABLES	1	UNIDAD	26.90000	S	S	S	NORMALIZADO	SI	CATALOGO ELECTRONICO	NO			COMUN	GASTO CORRIENTE
2026	150.0.53.08.02.00.00	2931000110	BIEN	Bota dielectrica tipo tejana JORNALEROS Y TRABAJADORESS	1	UNIDAD	110.00000	S	S	S	NORMALIZADO	SI	CATALOGO ELECTRONICO	NO			COMUN	GASTO CORRIENTE
2026	150.0.53.08.02.00.00	282361023	BIEN	Buzo tipo polo mangas largas JORNALEROS Y TRABAJADORESS	1	UNIDAD	14.64000	S	S	S	NORMALIZADO	SI	CATALOGO ELECTRONICO	NO			COMUN	GASTO CORRIENTE
2026	150.0.53.08.02.00.00	385300014	BIEN	Gorra sin bordado TRABAJADORES JORNALEROS Y TRABAJADORESS	1	UNIDAD	2.40000	S	S	S	NORMALIZADO	SI	CATALOGO ELECTRONICO	NO			COMUN	GASTO CORRIENTE
2026	150.0.53.08.02.00.00	282211314	BIEN	PANTALON INDIGO SIN CINTA REFLECTIVA JORNALEROS Y TRABAJADORES	1	UNIDAD	14.99000	S	S	S	NORMALIZADO	SI	CATALOGO ELECTRONICO	NO			COMUN	GASTO CORRIENTE
2026	150.0.53.08.02.00.00	282210042	BIEN	CHOMPA IMPERMEABLE	1	UNIDAD	26.90000	S	S	S	NORMALIZADO	SI	CATALOGO ELECTRONICO	NO			COMUN	GASTO CORRIENTE
2026	150.0.53.08.02.00.00	2931000110	BIEN	Bota dielectrica tipo tejana JORNALEROS Y TRABAJADORES	1	UNIDAD	110.00000	S	S	S	NORMALIZADO	SI	CATALOGO ELECTRONICO	NO			COMUN	GASTO CORRIENTE
2026	150.0.53.08.02.00.00	282361023	BIEN	Buzo tipo polo mangas largas JORNALEROS Y TRABAJADORES	1	UNIDAD	14.64000	S	S	S	NORMALIZADO	SI	CATALOGO ELECTRONICO	NO			COMUN	GASTO CORRIENTE
2026	150.0.53.08.02.00.00	385300014	BIEN	Gorra sin bordado TRABAJADORES JORNALEROS Y TRABAJADORES	1	UNIDAD	2.40000	S	S	S	NORMALIZADO	SI	CATALOGO ELECTRONICO	NO			COMUN	GASTO CORRIENTE
2026	150.0.53.08.02.00.00	3626000012	BIEN	GUANTES DE CAUCHO REFORZADO (PARES)	24	UNIDAD	3.99000	S	S	S	NORMALIZADO	NO	INFIMA CUANTIA	NO			COMUN	GASTO CORRIENTE
2026	150.0.53.08.02.00.00	282500037	BIEN	GUANTES DESECHABLES DE VINIL DE 100 UNIDADES CAJA	24	UNIDAD	7.14000	S	S	S	NORMALIZADO	NO	INFIMA CUANTIA	NO			COMUN	GASTO CORRIENTE
2026	150.0.53.08.02.00.00	481600924	BIEN	Mascarilla quirurrgica con elastico de tres capas de 50 unidades, celeste CAJA	10	UNIDAD	2.62000	S	S	S	NORMALIZADO	NO	INFIMA CUANTIA	NO			COMUN	GASTO CORRIENTE
2026	150.0.53.08.02.00.00	282221218	BIEN	MANDIL PARA USO MEDICO LABORATORIO Y OTROS	2	UNIDAD	16.75000	S	S	S	NORMALIZADO	SI	CATALOGO ELECTRONICO	NO			COMUN	GASTO CORRIENTE
2026	150.0.53.08.02.00.00	282221218	BIEN	MANDIL DE TRABAJO con bordado del GADMS	5	UNIDAD	11.16000	S	S	S	NORMALIZADO	SI	CATALOGO ELECTRONICO	NO			COMUN	GASTO CORRIENTE
2026	150.0.53.08.02.00.00	2931000116	BIEN	BOTA REFORZADA DE CAUCHO SIN PUNTA DE ACERO, BLANCAS (PARES)	2	UNIDAD	15.75000	S	S	S	NORMALIZADO	NO	INFIMA CUANTIA	NO			COMUN	GASTO CORRIENTE
2026	150.0.53.08.02.00.00	2931000117	BIEN	BOTA REFORZADA DE CAUCHO SIN PUNTA DE ACERO, AMARILLAS (PARES)	2	UNIDAD	15.75000	S	S	S	NORMALIZADO	NO	INFIMA CUANTIA	NO			COMUN	GASTO CORRIENTE
2026	150.0.53.08.02.00.00	369900421	BIEN	CASCO DE SEGURIDAD PARA MOTOGUADAÑ QUE INCLUYA PROTECCION AUDITIVA Y VISUAL	1	UNIDAD	55.65000	S	S	S	NORMALIZADO	NO	INFIMA CUANTIA	NO			COMUN	GASTO CORRIENTE
2026	150.0.53.08.02.00.00	3697000128	BIEN	CASCO DE SEGURIDAD TIPO II BLANCO	2	UNIDAD	39.90000	S	S	S	NORMALIZADO	NO	INFIMA CUANTIA	NO			COMUN	GASTO CORRIENTE
2026	150.0.53.08.02.00.00	4815009161	BIEN	VISOR DE MICA CLARA PARA CARETA FACIAL	6	UNIDAD	7.14000	S	S	S	NORMALIZADO	NO	INFIMA CUANTIA	NO			COMUN	GASTO CORRIENTE
2026	150.0.53.08.02.00.00	282500037	BIEN	GUANTES DE NYLON PUPOS 450 (PARES)	24	UNIDAD	7.14000	S	S	S	NORMALIZADO	NO	INFIMA CUANTIA	NO			COMUN	GASTO CORRIENTE
2026	150.0.53.08.02.00.00	481600924	BIEN	Mascarilla quirurgica con elastico de tres capas de 50 unidades, celeste CAJA	5	UNIDAD	2.62000	S	S	S	NORMALIZADO	NO	INFIMA CUANTIA	NO			COMUN	GASTO CORRIENTE
2026	150.0.53.08.02.00.00	282231421	BIEN	OVEROL GABARDINA CON CINTA REFLECTIVA con bordado del GADMS	2	UNIDAD	20.29000	S	S	S	NORMALIZADO	SI	CATALOGO ELECTRONICO	NO			COMUN	GASTO CORRIENTE
2026	150.0.53.08.02.00.00	282260062	BIEN	CHALECO TIPO SAFARI	2	UNIDAD	22.99000	S	S	S	NORMALIZADO	SI	CATALOGO ELECTRONICO	NO			COMUN	GASTO CORRIENTE
2026	150.0.53.08.02.00.00	282260064	BIEN	CHALECO DE SEGURIDAD con bordado del GADMS	2	UNIDAD	12.48000	S	S	S	NORMALIZADO	SI	CATALOGO ELECTRONICO	NO			COMUN	GASTO CORRIENTE
2026	150.0.53.08.02.00.00	282221218	BIEN	MANDIL DE TRABAJO con bordado del GADMS	1	UNIDAD	11.16000	S	S	S	NORMALIZADO	SI	CATALOGO ELECTRONICO	NO			COMUN	GASTO CORRIENTE
2026	150.0.53.08.02.00.00	385300014	BIEN	GORRA TIPO SAFARI con bordado del GADMS	1	UNIDAD	9.13000	S	S	S	NORMALIZADO	SI	CATALOGO ELECTRONICO	NO			COMUN	GASTO CORRIENTE
2026	150.0.53.08.02.00.00	282310922	BIEN	TERNO IMPERMEABLE CON CINTA REFLECTIVA (CHOMPA Y Pantalon)	1	UNIDAD	69.44000	S	S	S	NORMALIZADO	SI	CATALOGO ELECTRONICO	NO			COMUN	GASTO CORRIENTE
2026	150.0.53.08.02.00.00	2931000116	BIEN	BOTA REFORZADA DE CAUCHO CON PUNTA DE ACERO, AMARILLAS (PARES)	2	UNIDAD	26.25000	S	S	S	NORMALIZADO	NO	INFIMA CUANTIA	NO			COMUN	GASTO CORRIENTE
2026	150.0.53.08.02.00.00	282231421	BIEN	OVEROL GABARDINA CON CINTA REFLECTIVA con bordado del GADMS	1	UNIDAD	20.29000	S	S	S	NORMALIZADO	SI	CATALOGO ELECTRONICO	NO			COMUN	GASTO CORRIENTE
2026	150.0.53.08.02.00.00	282260064	BIEN	CHALECO DE SEGURIDAD con bordado del GADMS	1	UNIDAD	12.48000	S	S	S	NORMALIZADO	SI	CATALOGO ELECTRONICO	NO			COMUN	GASTO CORRIENTE
2026	150.0.53.08.02.00.00	282310922	BIEN	PONCHO IMPERMEABLE ROMPE VIENTOS con estampado de mas de 3 colores	1	UNIDAD	26.19000	S	S	S	NORMALIZADO	SI	CATALOGO ELECTRONICO	NO			COMUN	GASTO CORRIENTE
2026	150.0.53.08.02.00.00	2931000117	BIEN	BOTA REFORZADA DE CAUCHO SIN PUNTA DE ACERO, AMARILLAS (PAR)	1	UNIDAD	15.75000	S	S	S	NORMALIZADO	NO	INFIMA CUANTIA	NO			COMUN	GASTO CORRIENTE
2026	150.0.53.08.03.00.00	333800211	BIEN	Aceite 2 tiempos	6	GALóN (US)	12.21000	S	S		NORMALIZADO	NO	INFIMA CUANTIA	NO			COMUN	GASTO CORRIENTE
2026	150.0.53.08.04.00.00	3212920131	BIEN	ARCHIVADOR DE CARTON NO. 15 CON TAPA	5	UNIDAD	2.79000	S	S		NORMALIZADO	SI	CATALOGO ELECTRONICO	NO			COMUN	GASTO CORRIENTE
2026	150.0.53.08.04.00.00	3699000157	BIEN	Carpetas folder de cartulina kraft vincha incluida	52	UNIDAD	0.21000	S	S		NORMALIZADO	SI	CATALOGO ELECTRONICO	NO			COMUN	GASTO CORRIENTE
2026	150.0.53.08.04.00.00	326000967	BIEN	Cd s grabables con caja CD-R	100	UNIDAD	0.66000	S	S		NORMALIZADO	SI	CATALOGO ELECTRONICO	NO			COMUN	GASTO CORRIENTE
2026	150.0.53.08.04.00.00	3260009610	BIEN	CD S REGRABABLES SIN CAJA CD-RW	50	UNIDAD	0.95000	S	S		NORMALIZADO	SI	CATALOGO ELECTRONICO	NO			COMUN	GASTO CORRIENTE
2026	150.0.53.08.04.00.00	36990001141	BIEN	SOBRE plastico PARA CD PAQUETE X 100 UNIDADES	1	UNIDAD	3.58000	S	S		NORMALIZADO	SI	CATALOGO ELECTRONICO	NO			COMUN	GASTO CORRIENTE
2026	150.0.53.08.04.00.00	326000969	BIEN	Cd s regrabables con caja CD-R	32	UNIDAD	1.05000	S	S		NORMALIZADO	SI	CATALOGO ELECTRONICO	NO			COMUN	GASTO CORRIENTE
2026	150.0.53.08.04.00.00	3891100174	BIEN	Esferografico azul punta media	6	UNIDAD	0.33000	S	S		NORMALIZADO	SI	CATALOGO ELECTRONICO	NO			COMUN	GASTO CORRIENTE
2026	150.0.53.08.04.00.00	3891100173	BIEN	Esferografico azul punta fina	27	UNIDAD	0.36000	S	S		NORMALIZADO	SI	CATALOGO ELECTRONICO	NO			COMUN	GASTO CORRIENTE
2026	150.0.53.08.04.00.00	3699000172	BIEN	CUCHILLAS PARA ESTILETE (REPUESTO) GRANDE 10U	6	UNIDAD	0.86000	S	S		NORMALIZADO	SI	CATALOGO ELECTRONICO	NO			COMUN	GASTO CORRIENTE
2026	150.0.53.08.04.00.00	4292151110	BIEN	ESTILETE GRANDE	10	UNIDAD	0.64000	S	S		NORMALIZADO	SI	CATALOGO ELECTRONICO	NO			COMUN	GASTO CORRIENTE
2026	150.0.53.08.04.00.00	452500024	BIEN	FLASH MEMORY 256 GB	7	UNIDAD	32.50000	S	S		NORMALIZADO	SI	CATALOGO ELECTRONICO	NO			COMUN	GASTO CORRIENTE
2026	150.0.53.08.04.00.00	3699000143	BIEN	GOMA EN BARRA DE 40 GR	4	UNIDAD	1.05000	S	S		NORMALIZADO	SI	CATALOGO ELECTRONICO	NO			COMUN	GASTO CORRIENTE
2026	150.0.53.08.04.00.00	4299500127	BIEN	GRAPAS 26 SOBRE 6 CAJA DE 5000 U	2	UNIDAD	1.13000	S	S		NORMALIZADO	SI	CATALOGO ELECTRONICO	NO			COMUN	GASTO CORRIENTE

2026	150.0.53.08.04.00.00	326000944	BIEN	MARCADOR PERMANENTE NEGRO PUNTA GRUESA	4	UNIDAD	0.59000	S	S		NORMALIZADO	SI	CATALOGO ELECTRONICO	NO			COMUN	GASTO CORRIENTE
2026	150.0.53.08.04.00.00	326000944	BIEN	MARCADOR PERMANENTE ROJO PUNTA GRUESA	5	UNIDAD	0.59000	S	S		NORMALIZADO	SI	CATALOGO ELECTRONICO	NO			COMUN	GASTO CORRIENTE
2026	150.0.53.08.04.00.00	326000944	BIEN	MARCADOR PERMANENTE AZUL PUNTA GRUESA	5	UNIDAD	0.59000	S	S		NORMALIZADO	SI	CATALOGO ELECTRONICO	NO			COMUN	GASTO CORRIENTE
2026	150.0.53.08.04.00.00	3699000198	BIEN	MARCADOR PARA CD	11	UNIDAD	0.51000	S	S		NORMALIZADO	SI	CATALOGO ELECTRONICO	NO			COMUN	GASTO CORRIENTE
2026	150.0.53.08.04.00.00	3699000110	BIEN	MARCADOR TIZA LIQUIDA PUNTA GRUESA VARIOS COLORES	4	UNIDAD	0.65000	S	S		NORMALIZADO	SI	CATALOGO ELECTRONICO	NO			COMUN	GASTO CORRIENTE
2026	150.0.53.08.04.00.00	321290418	BIEN	RESMA DE PAPEL BOND A4 DE 75 GR	196	UNIDAD	4.03000	S	S		NORMALIZADO	SI	CATALOGO ELECTRONICO	NO			COMUN	GASTO CORRIENTE
2026	150.0.53.08.04.00.00	3699000140	BIEN	PASTAS TRANSPARENTES A-4	40	UNIDAD	0.14000	S	S		NORMALIZADO	SI	CATALOGO ELECTRONICO	NO			COMUN	GASTO CORRIENTE
2026	150.0.53.08.04.00.00	3699000140	BIEN	PASTAS PLASTICAS A-4	40	UNIDAD	0.17000	S	S		NORMALIZADO	SI	CATALOGO ELECTRONICO	NO			COMUN	GASTO CORRIENTE
2026	150.0.53.08.04.00.00	4516002110	BIEN	PERFORADORA DE ESCRITORIO GRANDE	2	UNIDAD	5.64000	S	S		NORMALIZADO	SI	CATALOGO ELECTRONICO	NO			COMUN	GASTO CORRIENTE
2026	150.0.53.08.04.00.00	369900019	BIEN	REGLA METALICAS 30 CM	1	UNIDAD	2.55000	S	S		NORMALIZADO	SI	CATALOGO ELECTRONICO	NO			COMUN	GASTO CORRIENTE
2026	150.0.53.08.04.00.00	326000946	BIEN	RESALTADORES VARIOS COLORES	25	UNIDAD	0.75000	S	S		NORMALIZADO	SI	CATALOGO ELECTRONICO	NO			COMUN	GASTO CORRIENTE
2026	150.0.53.08.04.00.00	3699000114	BIEN	SACAGRAPAS	3	UNIDAD	0.55000	S	S		NORMALIZADO	SI	CATALOGO ELECTRONICO	NO			COMUN	GASTO CORRIENTE
2026	150.0.53.08.04.00.00	36990001122	BIEN	SACAGRAPAS SEMI INDUSTRIAL	1	UNIDAD	5.98000	S	S		NORMALIZADO	SI	CATALOGO ELECTRONICO	NO			COMUN	GASTO CORRIENTE
2026	150.0.53.08.04.00.00	3212920148	BIEN	Sobre manila F2	75	UNIDAD	0.06000	S	S		NORMALIZADO	SI	CATALOGO ELECTRONICO	NO			COMUN	GASTO CORRIENTE
2026	150.0.53.08.04.00.00	3212920150	BIEN	Sobre manila F4	25	UNIDAD	0.10000	S	S		NORMALIZADO	SI	CATALOGO ELECTRONICO	NO			COMUN	GASTO CORRIENTE
2026	150.0.53.08.04.00.00	326000934	BIEN	TINTA CORRECTORA TIPO ESFERO	9	UNIDAD	1.05000	S	S		NORMALIZADO	SI	CATALOGO ELECTRONICO	NO			COMUN	GASTO CORRIENTE
2026	150.0.53.08.04.00.00	351400019	BIEN	TINTA PARA ALMOHADILLA Y SELLO AZUL SOBRE NEGRA SOBRE VIOLETA SOBRE ROJA	2	UNIDAD	0.32000	S	S		NORMALIZADO	SI	CATALOGO ELECTRONICO	NO			COMUN	GASTO CORRIENTE
2026	150.0.53.08.04.00.00	3699000146	BIEN	Vinchas METALICAs de carpeta caja de 500 unidades	2	UNIDAD	7.25000	S	S		NORMALIZADO	SI	CATALOGO ELECTRONICO	NO			COMUN	GASTO CORRIENTE
2026	150.0.53.08.04.00.00	389120145	BIEN	Cartucho - cinta Ribbon Zebra para ZC100-300-Color CMYK 1500 impresiones	2	UNIDAD	76.60000	S	S		NORMALIZADO	SI	CATALOGO ELECTRONICO	NO			COMUN	GASTO CORRIENTE
2026	150.0.53.08.04.00.00	389120145	BIEN	Cartucho - cinta Ribbon Zebra para ZC100-300-Negro 1500 impresiones	1	UNIDAD	76.60000	S	S		NORMALIZADO	SI	CATALOGO ELECTRONICO	NO			COMUN	GASTO CORRIENTE
2026	150.0.53.08.04.00.00	389120145	BIEN	Cartucho - cinta Ribbon Zebra para ZC100-300-Plata Metalica 1500 impresiones	1	UNIDAD	76.60000	S	S		NORMALIZADO	SI	CATALOGO ELECTRONICO	NO			COMUN	GASTO CORRIENTE
2026	150.0.53.08.04.00.00	389120145	BIEN	Cartucho - cinta Ribbon Zebra para ZC100-300-Oro Metalico 1500 impresiones	1	UNIDAD	76.60000	S	S		NORMALIZADO	SI	CATALOGO ELECTRONICO	NO			COMUN	GASTO CORRIENTE
2026	150.0.53.08.04.00.00	351200022	BIEN	Tinta original para recarga de impresoras EPSON L355 color amarillo frasco de 70ml	3	UNIDAD	9.00000	S	S		NORMALIZADO	SI	CATALOGO ELECTRONICO	NO			COMUN	GASTO CORRIENTE
2026	150.0.53.08.04.00.00	351200022	BIEN	Tinta original para recarga de impresoras EPSON L355 color cyan frasco de 70ml	3	UNIDAD	9.00000	S	S		NORMALIZADO	SI	CATALOGO ELECTRONICO	NO			COMUN	GASTO CORRIENTE
2026	150.0.53.08.04.00.00	351200022	BIEN	Tinta original para recarga de impresoras EPSON L355 color negro frasco de 70ml	4	UNIDAD	9.00000	S	S		NORMALIZADO	SI	CATALOGO ELECTRONICO	NO			COMUN	GASTO CORRIENTE
2026	150.0.53.08.04.00.00	351200022	BIEN	Tinta original para recarga de impresoras EPSON L355 color magenta frasco de 70ml	3	UNIDAD	9.00000	S	S		NORMALIZADO	SI	CATALOGO ELECTRONICO	NO			COMUN	GASTO CORRIENTE
2026	150.0.53.08.04.00.00	351200022	BIEN	Tinta original para recarga de impresoras EPSON L4160 color amarillo frasco de 70ml	5	UNIDAD	12.00000	S	S		NORMALIZADO	SI	CATALOGO ELECTRONICO	NO			COMUN	GASTO CORRIENTE
2026	150.0.53.08.04.00.00	351200022	BIEN	Tinta original para recarga de impresoras EPSON L4160 color cyan frasco de 70ml	5	UNIDAD	12.00000	S	S		NORMALIZADO	SI	CATALOGO ELECTRONICO	NO			COMUN	GASTO CORRIENTE
2026	150.0.53.08.04.00.00	351200022	BIEN	Tinta original para recarga de impresoras EPSON L4160 color negro frasco de 70ml	8	UNIDAD	12.00000	S	S		NORMALIZADO	SI	CATALOGO ELECTRONICO	NO			COMUN	GASTO CORRIENTE
2026	150.0.53.08.04.00.00	351200022	BIEN	Tinta original para recarga de impresoras EPSON L4160 color magenta frasco de 70ml	5	UNIDAD	12.00000	S	S		NORMALIZADO	SI	CATALOGO ELECTRONICO	NO			COMUN	GASTO CORRIENTE
2026	150.0.53.08.04.00.00	351200022	BIEN	TINTA NEGRA IMPRESORA MODELO 2 T748XXL120-AL	2	UNIDAD	66.50000	S	S		NORMALIZADO	SI	CATALOGO ELECTRONICO	NO			COMUN	GASTO CORRIENTE
2026	150.0.53.08.04.00.00	351200022	BIEN	TINTA CIAN IMPRESORA MODELO 2 T748XXL220-AL	1	UNIDAD	81.50000	S	S		NORMALIZADO	SI	CATALOGO ELECTRONICO	NO			COMUN	GASTO CORRIENTE
2026	150.0.53.08.04.00.00	351200022	BIEN	TINTA MAGENTA IMPRESORA MODELO 2 T748XXL320-AL	1	UNIDAD	81.50000	S	S		NORMALIZADO	SI	CATALOGO ELECTRONICO	NO			COMUN	GASTO CORRIENTE
2026	150.0.53.08.04.00.00	351200022	BIEN	TINTA AMARILLA IMPRESORA MODELO 2 T748XXL420-AL	1	UNIDAD	81.50000	S	S		NORMALIZADO	SI	CATALOGO ELECTRONICO	NO			COMUN	GASTO CORRIENTE
2026	150.0.53.08.04.00.00	351200022	BIEN	TINTA NEGRA IMPRESORA MODELO 1 1VV22AL	7	UNIDAD	9.00000	S	S		NORMALIZADO	SI	CATALOGO ELECTRONICO	NO			COMUN	GASTO CORRIENTE
2026	150.0.53.08.04.00.00	351200022	BIEN	TINTA CIAN IMPRESORA MODELO 1 M0H54AL	5	UNIDAD	9.00000	S	S		NORMALIZADO	SI	CATALOGO ELECTRONICO	NO			COMUN	GASTO CORRIENTE
2026	150.0.53.08.04.00.00	351200022	BIEN	TINTA MAGENTA IMPRESORA MODELO 1 M0H55AL	5	UNIDAD	9.00000	S	S		NORMALIZADO	SI	CATALOGO ELECTRONICO	NO			COMUN	GASTO CORRIENTE
2026	150.0.53.08.04.00.00	351200022	BIEN	TINTA AMARILLA IMPRESORA MODELO 1 M0H56AL	5	UNIDAD	9.00000	S	S		NORMALIZADO	SI	CATALOGO ELECTRONICO	NO			COMUN	GASTO CORRIENTE
2026	150.0.53.08.04.00.00	36990001110	BIEN	PARES DE PILAS AA (ALCALINA)	3	UNIDAD	1.64000	S	S		NORMALIZADO	SI	CATALOGO ELECTRONICO	NO			COMUN	GASTO CORRIENTE
2026	150.0.53.08.04.00.00	36990001109	BIEN	PARES DE PILAS AAA (ALCALINA)	5	UNIDAD	1.79000	S	S		NORMALIZADO	SI	CATALOGO ELECTRONICO	NO			COMUN	GASTO CORRIENTE
2026	150.0.53.08.04.00.00	3699000188	BIEN	GRAPADORA NORMAL METALICA GRANDE	2	UNIDAD	4.93000	S	S		NORMALIZADO	SI	CATALOGO ELECTRONICO	NO			COMUN	GASTO CORRIENTE
2026	150.0.53.08.04.00.00	389110736	BIEN	LAPIZ HB CON GOMA CAJA 12 UNIDADES	1	UNIDAD	3.89000	S	S		NORMALIZADO	SI	CATALOGO ELECTRONICO	NO			COMUN	GASTO CORRIENTE
2026	150.0.53.08.04.00.00	325200015	BIEN	TARJETAS DE PRESENTACION (TARJETAS PVC BLANCAS RFIND)	200	UNIDAD	1.00000	S	S		NORMALIZADO	NO	INFIMA CUANTIA	NO			COMUN	GASTO CORRIENTE
2026	150.0.53.08.05.00.00	342301215	BIEN	HIPOCLORITO DE SODIO AL 5 POR CIENTO, GALON Cloro Liquido al 5 POR CIENTO	24	GALóN (US)	3.16000	S	S		NORMALIZADO	SI	CATALOGO ELECTRONICO	NO			COMUN	GASTO CORRIENTE
2026	150.0.53.08.05.00.00	3462009218	BIEN	Desinfectante amonio cuaternario	24	GALóN (US)	5.25000	S	S		NORMALIZADO	SI	CATALOGO ELECTRONICO	NO			COMUN	GASTO CORRIENTE
2026	150.0.53.08.05.00.00	389930011	BIEN	ESCOBA DE MADERA FIBRA DE COCO DE 60 CM	4	UNIDAD	9.95000	S	S		NORMALIZADO	SI	CATALOGO ELECTRONICO	NO			COMUN	GASTO CORRIENTE
2026	150.0.53.08.05.00.00	3899300112	BIEN	Escobas plasticas fibra suave	12	UNIDAD	2.00000	S	S		NORMALIZADO	SI	CATALOGO ELECTRONICO	NO			COMUN	GASTO CORRIENTE
2026	150.0.53.08.05.00.00	3641000223	BIEN	FUNDA DE BASURA DOMESTICA NEGRA 23 PULGADAS POR 28	24	UNIDAD	1.16000	S	S		NORMALIZADO	SI	CATALOGO ELECTRONICO	NO			COMUN	GASTO CORRIENTE
2026	150.0.53.08.05.00.00	3641000228	BIEN	FUNDA DE BASURA USO INDUSTRIAL NEGRA 35 PULGADAS POR 47	48	UNIDAD	3.17000	S	S		NORMALIZADO	SI	CATALOGO ELECTRONICO	NO			COMUN	GASTO CORRIENTE
2026	150.0.53.08.05.00.00	346200012	BIEN	Insecticida aerosol 400cc	6	UNIDAD	3.68000	S	S		NORMALIZADO	NO	INFIMA CUANTIA	NO			COMUN	GASTO CORRIENTE
2026	150.0.53.08.05.00.00	321930018	BIEN	PAPEL HIGIENICO JUMBO DOBLE HOJA BLANCO 250 METROS	192	UNIDAD	2.68000	S	S		NORMALIZADO	SI	CATALOGO ELECTRONICO	NO			COMUN	GASTO CORRIENTE
2026	150.0.53.08.05.00.00	3899300130	BIEN	Set de mopa (mango, base, mopa) de 46cm	12	UNIDAD	17.60000	S	S		NORMALIZADO	SI	CATALOGO ELECTRONICO	NO			COMUN	GASTO CORRIENTE
2026	150.0.53.08.05.00.00	3899300128	BIEN	Repuesto de trapeo (mopa) de 46 cm	24	UNIDAD	7.40000	S	S		NORMALIZADO	SI	CATALOGO ELECTRONICO	NO			COMUN	GASTO CORRIENTE
2026	150.0.53.08.05.00.00	266101217	BIEN	Paño de microfibra	12	UNIDAD	2.60000	S	S		NORMALIZADO	SI	CATALOGO ELECTRONICO	NO			COMUN	GASTO CORRIENTE
2026	150.0.53.08.05.00.00	364100034	BIEN	BASURERO PLASTICOS COLOR NEGRO DE 25 LITROS	2	UNIDAD	20.80000	S	S		NORMALIZADO	SI	CATALOGO ELECTRONICO	NO			COMUN	GASTO CORRIENTE
2026	150.0.53.08.05.00.00	364100034	BIEN	BASURERO PLASTICO COLOR ROJO DE 25 LITROS	2	UNIDAD	20.80000	S	S		NORMALIZADO	SI	CATALOGO ELECTRONICO	NO			COMUN	GASTO CORRIENTE
2026	150.0.53.08.05.00.00	3694000119	BIEN	DISPENSADOR PARA JABON LIQUIDO CAPACIDAD DESDE 500 HASTA 1000 ML. CON BOTELLA	3	UNIDAD	18.50000	S	S		NORMALIZADO	SI	CATALOGO ELECTRONICO	NO			COMUN	GASTO CORRIENTE
2026	150.0.53.08.05.00.00	3694000122	BIEN	DISPENSADOR DE TOALLA DE MANO EN Z O V	3	UNIDAD	15.84000	S	S		NORMALIZADO	SI	CATALOGO ELECTRONICO	NO			COMUN	GASTO CORRIENTE
2026	150.0.53.08.05.00.00	3694000121	BIEN	DISPENSADOR DE PAPEL HIGIENICO PARA ROLLO JUMBO	2	UNIDAD	14.50000	S	S		NORMALIZADO	SI	CATALOGO ELECTRONICO	NO			COMUN	GASTO CORRIENTE
2026	150.0.53.08.05.00.00	354100315	BIEN	LIMPIADOR PARA PISO FLOTANTE	12	GALóN (US)	6.79000	S	S		NORMALIZADO	SI	CATALOGO ELECTRONICO	NO			COMUN	GASTO CORRIENTE
2026	150.0.53.08.08.00.00	481200102	BIEN	VISOR DE RAYOS X, NEGATOSCOPIO	1	UNIDAD	170.00000	S	S		NORMALIZADO	NO	INFIMA CUANTIA	NO			COMUN	GASTO CORRIENTE
2026	150.0.53.08.08.00.00	4813009171	BIEN	FONENDOSCOPIO DE DOBLE CAMPANA	1	UNIDAD	125.00000	S	S		NORMALIZADO	NO	INFIMA CUANTIA	NO			COMUN	GASTO CORRIENTE
2026	150.0.53.08.08.00.00	481500211	BIEN	TENSIOMETRO DE PARED	1	UNIDAD	140.00000	S	S		NORMALIZADO	NO	INFIMA CUANTIA	NO			COMUN	GASTO CORRIENTE
2026	150.0.53.08.08.00.00	481200102	BIEN	SATURADOR-OXIMETRO	1	UNIDAD	35.00000	S	S		NORMALIZADO	NO	INFIMA CUANTIA	NO			COMUN	GASTO CORRIENTE
2026	150.0.53.08.08.00.00	481200102	BIEN	ESTERILIZADOR EN SECO 12 LITROS	1	UNIDAD	330.00000	S	S		NORMALIZADO	NO	INFIMA CUANTIA	NO			COMUN	GASTO CORRIENTE
2026	150.0.53.08.08.00.00	4815009119	BIEN	GLUCOMETRO GENERAL DIGITAL	1	UNIDAD	40.00000	S	S		NORMALIZADO	NO	INFIMA CUANTIA	NO			COMUN	GASTO CORRIENTE
2026	150.0.53.08.08.00.00	481200102	BIEN	BALANZA CON TALLIMETRO	1	UNIDAD	290.00000	S	S		NORMALIZADO	NO	INFIMA CUANTIA	NO			COMUN	GASTO CORRIENTE
2026	150.0.53.08.08.00.00	482500011	BIEN	TERMOMETRO DIGITAL	1	UNIDAD	35.00000	S	S		NORMALIZADO	NO	INFIMA CUANTIA	NO			COMUN	GASTO CORRIENTE
2026	150.0.53.08.08.00.00	481200102	BIEN	LINTERNA DE EXAMINACION PUPILAR	1	UNIDAD	10.00000	S	S		NORMALIZADO	NO	INFIMA CUANTIA	NO			COMUN	GASTO CORRIENTE
2026	150.0.53.08.08.00.00	481200102	BIEN	SET DE DIAGNOSTICO	1	UNIDAD	95.00000	S	S		NORMALIZADO	NO	INFIMA CUANTIA	NO			COMUN	GASTO CORRIENTE
2026	150.0.53.08.09.00.00	3526090199	BIEN	LACTATO DE RINGER LIQUIDO PARENTERAL AL 0.9 POR CIENTO 1000 ML	15	UNIDAD	2.30000	S	S		NORMALIZADO	NO	INFIMA CUANTIA	NO			COMUN	GASTO CORRIENTE
2026	150.0.53.08.09.00.00	352607449	BIEN	CLORURO DE SODIO LIQUIDO PARENTERAL AL 0.9 POR CIENTO 1000 ML	25	UNIDAD	2.40000	S	S		NORMALIZADO	NO	INFIMA CUANTIA	NO			COMUN	GASTO CORRIENTE
2026	150.0.53.08.09.00.00	352607449	BIEN	CLORURO DE SODIO LIQUIDO PARENTERAL AL 0.9 POR CIENTO 500 ML	15	UNIDAD	1.60000	S	S		NORMALIZADO	NO	INFIMA CUANTIA	NO			COMUN	GASTO CORRIENTE
2026	150.0.53.08.09.00.00	352607449	BIEN	CLORURO DE SODIO LIQUIDO PARENTERAL AL 0.9 POR CIENTO 100 ML	10	UNIDAD	1.20000	S	S		NORMALIZADO	NO	INFIMA CUANTIA	NO			COMUN	GASTO CORRIENTE
2026	150.0.53.08.09.00.00	352607113	BIEN	DICLOFENACO LIQUIDO PARENTERAL 75 MG	100	UNIDAD	0.65000	S	S		NORMALIZADO	NO	INFIMA CUANTIA	NO			COMUN	GASTO CORRIENTE
2026	150.0.53.08.09.00.00	3526090199	BIEN	METAMIZOL LIQUIDO PARENTERAL 1 GRAMO	25	UNIDAD	1.10000	S	S		NORMALIZADO	NO	INFIMA CUANTIA	NO			COMUN	GASTO CORRIENTE
2026	150.0.53.08.09.00.00	3526090199	BIEN	N- BUTIL BROMURO DE HIOSCINA 20 MG	25	UNIDAD	1.50000	S	S		NORMALIZADO	NO	INFIMA CUANTIA	NO			COMUN	GASTO CORRIENTE
2026	150.0.53.08.09.00.00	3526090199	BIEN	KETOROLACOLIQUIDO PARENTERAL 30 MG	30	UNIDAD	2.95000	S	S		NORMALIZADO	NO	INFIMA CUANTIA	NO			COMUN	GASTO CORRIENTE
2026	150.0.53.08.09.00.00	3526090199	BIEN	KETOROLACO LIQUIDO PARENTERAL 60 MG	30	UNIDAD	5.50000	S	S		NORMALIZADO	NO	INFIMA CUANTIA	NO			COMUN	GASTO CORRIENTE
2026	150.0.53.08.09.00.00	3526090199	BIEN	DEXAMETASONA LIQUIDO PARENTERAL 4 MG	50	UNIDAD	0.45000	S	S		NORMALIZADO	NO	INFIMA CUANTIA	NO			COMUN	GASTO CORRIENTE
2026	150.0.53.08.09.00.00	3526090199	BIEN	TRAMADOL LIQUIDO PARENTERAL 100 MG	25	UNIDAD	0.80000	S	S		NORMALIZADO	NO	INFIMA CUANTIA	NO			COMUN	GASTO CORRIENTE
2026	150.0.53.08.09.00.00	3526090199	BIEN	METOCLOPRAMIDA LIQUIDO PARENTERAL 10 MG	25	UNIDAD	0.55000	S	S		NORMALIZADO	NO	INFIMA CUANTIA	NO			COMUN	GASTO CORRIENTE
2026	150.0.53.08.09.00.00	3526090199	BIEN	ACIDO TRANEXANICO LIQUIDO PARENTERAL 500 MG	25	UNIDAD	3.80000	S	S		NORMALIZADO	NO	INFIMA CUANTIA	NO			COMUN	GASTO CORRIENTE
2026	150.0.53.08.09.00.00	3526090199	BIEN	OMEPRAZOL SOLIDO PARENTEAL 40 MG	10	UNIDAD	3.50000	S	S		NORMALIZADO	NO	INFIMA CUANTIA	NO			COMUN	GASTO CORRIENTE
2026	150.0.53.08.09.00.00	3526090199	BIEN	SULFADIAZINA DE PLATA 1 POR CIENTO UNGUENTO	3	UNIDAD	3.00000	S	S		NORMALIZADO	NO	INFIMA CUANTIA	NO			COMUN	GASTO CORRIENTE
2026	150.0.53.08.11.00.00	371960021	BIEN	Lampara Sobrepuesto Led C SOBRE Tubos	24	UNIDAD	21.45000	S	S		NORMALIZADO	NO	INFIMA CUANTIA	NO			COMUN	GASTO CORRIENTE
2026	150.0.53.08.11.00.00	3692000124	BIEN	Rollo de cinta reflectiva de peligro de 12.5 cm x 500 metros de largo	2	UNIDAD	31.50000	S	S		NORMALIZADO	NO	INFIMA CUANTIA	NO			COMUN	GASTO CORRIENTE
2026	150.0.53.08.11.00.00	3692000124	BIEN	Rollo de cinta reflectiva de precaucion de 12.5 cm x 500 metros de largo	2	UNIDAD	31.50000	S	S		NORMALIZADO	NO	INFIMA CUANTIA	NO			COMUN	GASTO CORRIENTE
2026	150.0.53.08.11.00.00	371960021	BIEN	Foco LED	24	UNIDAD	5.39000	S	S		NORMALIZADO	NO	INFIMA CUANTIA	NO			COMUN	GASTO CORRIENTE
2026	150.0.53.08.11.00.00	371960021	BIEN	Tubo Led	36	UNIDAD	1.55000	S	S		NORMALIZADO	NO	INFIMA CUANTIA	NO			COMUN	GASTO CORRIENTE
2026	150.0.53.08.13.00.00	871300011	BIEN	REPUESTOS PARA MANTENIMIENTO CORRECTIVO DE EQUIPOS INFORMATICOS	1	UNIDAD	1000.00000	S	S		NORMALIZADO	NO	INFIMA CUANTIA	NO			COMUN	GASTO CORRIENTE

2026	150.0.53.08.13.00.00	452900019	BIEN	DISCO DURO SOLIDO DE 480 GB. PARA PC DE ESCRITORIO	10	UNIDAD	65.00000	S	S		NORMALIZADO	NO	INFIMA CUANTIA	NO			COMUN	GASTO CORRIENTE
2026	150.0.53.08.13.00.00	4529000110	BIEN	MEMORIA RAM PARA PC DE ESCRITORIO 16 GB.	6	UNIDAD	66.00000	S	S		NORMALIZADO	NO	INFIMA CUANTIA	NO			COMUN	GASTO CORRIENTE
2026	150.0.53.08.13.00.00	4529000115	BIEN	CONVERTIDOR USB TIPO CA RED RJ45	2	UNIDAD	20.00000	S	S		NORMALIZADO	NO	INFIMA CUANTIA	NO			COMUN	GASTO CORRIENTE
2026	150.0.53.08.13.00.00	4529000115	BIEN	CONVERTIDOR USB A LAN RJ45 3.0 GIGABIT	2	UNIDAD	18.00000	S	S		NORMALIZADO	NO	INFIMA CUANTIA	NO			COMUN	GASTO CORRIENTE
2026	150.0.53.08.13.00.00	4529000115	BIEN	PONCHADORA PROFESIONAL TOOLS MODULAR SOBRE 7 10GIGABIT RJ45	2	UNIDAD	38.00000	S	S		NORMALIZADO	NO	INFIMA CUANTIA	NO			COMUN	GASTO CORRIENTE
2026	150.0.53.08.13.00.00	3692000123	BIEN	CINTA DE VINYL 3 SOBRE 4 NEGRO SOBRE BLANCO PARA ETIQUETADORA BRADY M210	2	UNIDAD	39.00000	S	S		NORMALIZADO	NO	INFIMA CUANTIA	NO			COMUN	GASTO CORRIENTE
2026	150.0.53.08.13.00.00	3692000123	BIEN	CINTA DE VINYL 3 SOBRE 8 NEGRO SOBRE BLANCO PARA ETIQUETADORA BRADY M210	2	UNIDAD	39.00000	S	S		NORMALIZADO	NO	INFIMA CUANTIA	NO			COMUN	GASTO CORRIENTE
2026	150.0.53.08.13.00.00	3692000123	BIEN	CINTA DE VINYL 1 SOBRE 2 NEGRO SOBRE BLANCO PARA ETIQUETADORA BRADY M210	2	UNIDAD	39.00000	S	S		NORMALIZADO	NO	INFIMA CUANTIA	NO			COMUN	GASTO CORRIENTE
2026	150.0.53.08.13.00.00	4529000115	BIEN	CONVERTIDOR TIPO C A HDMI	2	UNIDAD	25.00000	S	S		NORMALIZADO	NO	INFIMA CUANTIA	NO			COMUN	GASTO CORRIENTE
2026	150.0.53.08.13.00.00	452200021	BIEN	BASE ENFRIADORA GAMER LAPTOP	2	UNIDAD	25.00000	S	S		NORMALIZADO	NO	INFIMA CUANTIA	NO			COMUN	GASTO CORRIENTE
2026	150.0.53.08.13.00.00	4529000115	BIEN	CABLE ADAPTADOR DE DISCO EXTERNO DE USB 3.0 A SATS	2	UNIDAD	15.00000	S	S		NORMALIZADO	NO	INFIMA CUANTIA	NO			COMUN	GASTO CORRIENTE
2026	150.0.53.08.13.00.00	4529000115	BIEN	LECTOR DE TARJETAS USB 3,0 COMPACT FLASH CfiSd Tf Mico Sd	2	UNIDAD	35.00000	S	S		NORMALIZADO	NO	INFIMA CUANTIA	NO			COMUN	GASTO CORRIENTE
2026	150.0.53.08.13.00.00	461220011	BIEN	MINI UPS 500va y 250Mwattts Bateria de LITIO 4 TOM	2	UNIDAD	79.00000	S	S		NORMALIZADO	NO	INFIMA CUANTIA	NO			COMUN	GASTO CORRIENTE
2026	150.0.53.08.13.00.00	3692000111	BIEN	CINTA VELCRO ORGANIZADORA DE CABLES ROLLO DE 5CM COLOR NEGRO	4	UNIDAD	10.00000	S	S		NORMALIZADO	NO	INFIMA CUANTIA	NO			COMUN	GASTO CORRIENTE
2026	150.0.53.08.13.00.00	4529000115	BIEN	CABLE DE IMPRESORA USB 2.0 TIPO A-B DE 5 METROS ALTA CALIDAD	4	UNIDAD	8.00000	S	S		NORMALIZADO	NO	INFIMA CUANTIA	NO			COMUN	GASTO CORRIENTE
2026	150.0.53.08.13.00.00	4529000115	BIEN	CABLE EXTENSOR USB 3.0 MACHO HEMBRA 1.8 MTS 28AWG5GBS	5	UNIDAD	9.00000	S	S		NORMALIZADO	NO	INFIMA CUANTIA	NO			COMUN	GASTO CORRIENTE
2026	150.0.53.08.13.00.00	4529000115	BIEN	ADAPTADOR DE CABLE HDMI A VGA	3	UNIDAD	8.00000	S	S		NORMALIZADO	NO	INFIMA CUANTIA	NO			COMUN	GASTO CORRIENTE
2026	150.0.53.08.13.00.00	452400024	BIEN	Cabezal para impresora Hp 415 Negro y color	1	UNIDAD	65.00000	S	S		NORMALIZADO	NO	INFIMA CUANTIA	NO			COMUN	GASTO CORRIENTE
2026	150.0.53.08.13.00.00	452900012	BIEN	Mouse ergonomico vertical con cable USB	2	UNIDAD	25.00000	S	S		NORMALIZADO	NO	INFIMA CUANTIA	NO			COMUN	GASTO CORRIENTE
2026	150.0.53.08.13.00.00	464200018	BIEN	bateria de 9 V para detector de humo	11	UNIDAD	3.00000	S	S		NORMALIZADO	SI	CATALOGO ELECTRONICO	NO			COMUN	GASTO CORRIENTE
2026	150.0.53.08.13.00.00	352901091	BIEN	Boquillas paquetes 50 unidades	6	UNIDAD	60.00000	S	S		NORMALIZADO	NO	INFIMA CUANTIA	NO			COMUN	GASTO CORRIENTE
2026	150.0.53.08.13.00.00	4529000115	BIEN	CABLE ADAPTADOR DISPLAYPORT A VGA	2	UNIDAD	8.00000	S	S		NORMALIZADO	NO	INFIMA CUANTIA	NO			COMUN	GASTO CORRIENTE
2026	150.0.53.08.19.00.00	346200461	BIEN	HERBICIDA AGRICOLA	12	LITRO	9.85000	S	S		NORMALIZADO	NO	INFIMA CUANTIA	NO			COMUN	GASTO CORRIENTE
2026	150.0.53.08.19.00.00	346200012	BIEN	Raticida en bloque x 150 gramos	7	UNIDAD	3.30000	S	S		NORMALIZADO	NO	INFIMA CUANTIA	NO			COMUN	GASTO CORRIENTE
2026	150.0.53.08.26.00.00	352901091	BIEN	BAJALENGUAS X100	2	UNIDAD	6.00000	S	S		NORMALIZADO	NO	INFIMA CUANTIA	NO			COMUN	GASTO CORRIENTE
2026	150.0.53.08.26.00.00	3529010934	BIEN	ROLLO GASA HOSPITALARIA 60 CM X 100YD	2	UNIDAD	32.00000	S	S		NORMALIZADO	NO	INFIMA CUANTIA	NO			COMUN	GASTO CORRIENTE
2026	150.0.53.08.26.00.00	352901091	BIEN	ALGODON 200MG	2	UNIDAD	5.00000	S	S		NORMALIZADO	NO	INFIMA CUANTIA	NO			COMUN	GASTO CORRIENTE
2026	150.0.53.08.26.00.00	352901091	BIEN	FRASCO ALCOHOL 1000 ML	3	UNIDAD	5.70000	S	S		NORMALIZADO	NO	INFIMA CUANTIA	NO			COMUN	GASTO CORRIENTE
2026	150.0.53.08.26.00.00	352901091	BIEN	FRASCO CLOREXIDINA 1000 ML	3	UNIDAD	6.70000	S	S		NORMALIZADO	NO	INFIMA CUANTIA	NO			COMUN	GASTO CORRIENTE
2026	150.0.53.08.26.00.00	352901091	BIEN	FRASCO AGUA OXIGENADA 1000 ML	2	UNIDAD	9.00000	S	S		NORMALIZADO	NO	INFIMA CUANTIA	NO			COMUN	GASTO CORRIENTE
2026	150.0.53.08.26.00.00	352901091	BIEN	ESPARADRAPO SUAVE	3	UNIDAD	2.40000	S	S		NORMALIZADO	NO	INFIMA CUANTIA	NO			COMUN	GASTO CORRIENTE
2026	150.0.53.08.26.00.00	352901091	BIEN	ESPARADRAPO DURO	3	UNIDAD	2.50000	S	S		NORMALIZADO	NO	INFIMA CUANTIA	NO			COMUN	GASTO CORRIENTE
2026	150.0.53.08.26.00.00	352901091	BIEN	CAJA JERINGA 10 ML X 1000 UNIDADES	1	UNIDAD	8.00000	S	S		NORMALIZADO	NO	INFIMA CUANTIA	NO			COMUN	GASTO CORRIENTE
2026	150.0.53.08.26.00.00	352901091	BIEN	CAJA JERINGA 5 ML X 1000 UNIDADES	1	UNIDAD	7.00000	S	S		NORMALIZADO	NO	INFIMA CUANTIA	NO			COMUN	GASTO CORRIENTE
2026	150.0.53.08.26.00.00	352901091	BIEN	CATETER INTRAVENOSO N 18	25	UNIDAD	0.80000	S	S		NORMALIZADO	NO	INFIMA CUANTIA	NO			COMUN	GASTO CORRIENTE
2026	150.0.53.08.26.00.00	352901091	BIEN	CATETER INTRAVENOSO N 20	25	UNIDAD	0.80000	S	S		NORMALIZADO	NO	INFIMA CUANTIA	NO			COMUN	GASTO CORRIENTE
2026	150.0.53.08.26.00.00	352901091	BIEN	SUTURA NYLON 5-0	15	UNIDAD	2.10000	S	S		NORMALIZADO	NO	INFIMA CUANTIA	NO			COMUN	GASTO CORRIENTE
2026	150.0.53.08.26.00.00	352901091	BIEN	SUTURA NYLON 3-0	25	UNIDAD	2.00000	S	S		NORMALIZADO	NO	INFIMA CUANTIA	NO			COMUN	GASTO CORRIENTE
2026	150.0.53.08.26.00.00	352901091	BIEN	SUTURA NYLON 2-0	20	UNIDAD	2.00000	S	S		NORMALIZADO	NO	INFIMA CUANTIA	NO			COMUN	GASTO CORRIENTE
2026	150.0.53.08.26.00.00	352901091	BIEN	EQUIPO DE VENOCLISIS	30	UNIDAD	0.50000	S	S		NORMALIZADO	NO	INFIMA CUANTIA	NO			COMUN	GASTO CORRIENTE
2026	150.0.53.08.26.00.00	352901091	BIEN	GUANTE ESTERIL 6.5 PAR	50	UNIDAD	0.80000	S	S		NORMALIZADO	NO	INFIMA CUANTIA	NO			COMUN	GASTO CORRIENTE
2026	150.0.53.08.26.00.00	282500037	BIEN	GUANTE DE NITRILO TALLA M CAJA	4	UNIDAD	5.00000	S	S		NORMALIZADO	NO	INFIMA CUANTIA	NO			COMUN	GASTO CORRIENTE
2026	150.0.53.08.26.00.00	481600924	BIEN	MASCARILLA QUIRURGICA ADULTO CADA X 50	4	UNIDAD	4.25000	S	S		NORMALIZADO	NO	INFIMA CUANTIA	NO			COMUN	GASTO CORRIENTE
2026	150.0.53.14.04.00.00	481500901	BIEN	CAMILLA SHEYLON PARA CONSULTORIO	1	UNIDAD	210.00000	S	S		NORMALIZADO	NO	INFIMA CUANTIA	NO			COMUN	GASTO CORRIENTE
2026	150.0.53.14.04.00.00	481500901	BIEN	GRADILLA DE 1 PELDAÑO	1	UNIDAD	33.00000	S	S		NORMALIZADO	NO	INFIMA CUANTIA	NO			COMUN	GASTO CORRIENTE
2026	150.0.53.14.04.00.00	481500901	BIEN	MESA DE CURACIONES 3 PISOS	1	UNIDAD	160.00000	S	S		NORMALIZADO	NO	INFIMA CUANTIA	NO			COMUN	GASTO CORRIENTE
2026	150.0.53.14.04.00.00	481500901	BIEN	BIOMBO DE TRES CUERPO	1	UNIDAD	130.00000	S	S		NORMALIZADO	NO	INFIMA CUANTIA	NO			COMUN	GASTO CORRIENTE
2026	150.0.53.14.04.00.00	4818001119	BIEN	MESA DE MAYO	1	UNIDAD	130.00000	S	S		NORMALIZADO	NO	INFIMA CUANTIA	NO			COMUN	GASTO CORRIENTE
2026	150.0.53.14.04.00.00	481500214	BIEN	LAMPARA CUELLO DE GANSO	1	UNIDAD	60.00000	S	S		NORMALIZADO	NO	INFIMA CUANTIA	NO			COMUN	GASTO CORRIENTE
2026	150.0.53.14.04.00.00	481500901	BIEN	KIT DE SUTURAS 9 PIEZAS	2	UNIDAD	18.00000	S	S		NORMALIZADO	NO	INFIMA CUANTIA	NO			COMUN	GASTO CORRIENTE
2026	150.0.53.14.04.00.00	481500901	BIEN	TORUNDERO DE 14 CM	3	UNIDAD	15.00000	S	S		NORMALIZADO	NO	INFIMA CUANTIA	NO			COMUN	GASTO CORRIENTE
2026	150.0.53.14.04.00.00	481500901	BIEN	RIÑONERA 25 CM	1	UNIDAD	12.00000	S	S		NORMALIZADO	NO	INFIMA CUANTIA	NO			COMUN	GASTO CORRIENTE
2026	150.0.53.14.04.00.00	481500901	BIEN	RIÑONERA 20 CM	2	UNIDAD	15.00000	S	S		NORMALIZADO	NO	INFIMA CUANTIA	NO			COMUN	GASTO CORRIENTE
2026	150.0.53.14.04.00.00	481500901	BIEN	RIÑONERA 15 CM	1	UNIDAD	8.00000	S	S		NORMALIZADO	NO	INFIMA CUANTIA	NO			COMUN	GASTO CORRIENTE
2026	150.0.53.14.04.00.00	481500901	BIEN	CAJA DE INSTRUMENTOS PARA ESTERILIZACION 24X16.5X5.5	2	UNIDAD	17.50000	S	S		NORMALIZADO	NO	INFIMA CUANTIA	NO			COMUN	GASTO CORRIENTE
2026	150.0.57.02.01.00.00	713310011	BIEN	SEGUROS	1	UNIDAD	31133.73000			S	NORMALIZADO	NO	LICITACION DE SEGUROS	NO			COMUN	GASTO CORRIENTE
2026	150.0.84.01.03.00.00	3812100115	BIEN	SILLA PARA DOCENTE	2	UNIDAD	58.38000	S	S		NORMALIZADO	SI	CATALOGO ELECTRONICO	NO			COMUN	PROYECTO DE INVERSION
2026	150.0.84.01.03.00.00	381210011	BIEN	ARCHIVADOR 480mmX630mmX1300mm	1	UNIDAD	256.04000	S	S		NORMALIZADO	SI	CATALOGO ELECTRONICO	NO			COMUN	PROYECTO DE INVERSION
2026	150.0.84.01.03.00.00	4391300187	BIEN	ARMARIO MEDICO	1	UNIDAD	292.09000	S	S		NORMALIZADO	SI	CATALOGO ELECTRONICO	NO			COMUN	PROYECTO DE INVERSION
2026	150.0.84.01.04.00.00	439130111	BIEN	AIRE ACONDICIONADO	1	UNIDAD	900.00000	S	S		NORMALIZADO	NO	INFIMA CUANTIA	NO			COMUN	PROYECTO DE INVERSION
2026	150.0.84.01.06.00.00	389993332	BIEN	Escalera de fibra de vidrio extensible, tipo Giraffe 2x18 de 9,80 metros	1	UNIDAD	393.75000	S	S		NORMALIZADO	NO	INFIMA CUANTIA	NO			COMUN	PROYECTO DE INVERSION
2026	150.0.84.01.06.00.00	389993332	BIEN	Escalera de fibra de vidrio, tipo Tijera de 2 metros	1	UNIDAD	103.21000	S	S		NORMALIZADO	NO	INFIMA CUANTIA	NO			COMUN	PROYECTO DE INVERSION
2026	150.0.84.01.07.00.00	452800011	BIEN	LECTOR DE CODIGO DE BARRA	1	UNIDAD	175.00000	S	S		NORMALIZADO	NO	INFIMA CUANTIA	NO			COMUN	PROYECTO DE INVERSION
2026	150.0.84.01.07.00.00	451600313	BIEN	IMPRESORA CODIFICADORA INCLUYE ETIQUETA TERMICA Y CINTA DE RESINA	1	UNIDAD	510.00000	S	S		NORMALIZADO	SI	CATALOGO ELECTRONICO	NO			COMUN	PROYECTO DE INVERSION
2026	150.0.84.01.07.00.00	4517004214	BIEN	SCANER ADF A4, VELOCIDAD DE ASCANEO SIMPLE 70 79 IPM	1	UNIDAD	967.00000	S	S		NORMALIZADO	SI	CATALOGO ELECTRONICO	NO			COMUN	PROYECTO DE INVERSION
2026	150.0.84.01.07.00.00	45160031144	BIEN	IMPRESORA MULTIFUNCIONAL TINTA COLOR A4, VELOCIDAD IMPRESION DE 21-25 PPM	1	UNIDAD	690.50000	S	S		NORMALIZADO	SI	CATALOGO ELECTRONICO	NO			COMUN	PROYECTO DE INVERSION
2026	150.0.84.01.07.00.00	4529000127	BIEN	Quemador Unidad Bluray externa	1	UNIDAD	350.00000	S	S		NORMALIZADO	NO	INFIMA CUANTIA	NO			COMUN	PROYECTO DE INVERSION
2026	150.0.84.01.07.00.00	452900028	BIEN	Switch 10 Puer Gigabit Con 8 Puertos Poe	4	UNIDAD	160.00000	S	S		NORMALIZADO	NO	INFIMA CUANTIA	NO			COMUN	PROYECTO DE INVERSION
2026	150.0.84.01.07.00.00	473130017	BIEN	Camara ip externa	4	UNIDAD	450.00000	S	S		NORMALIZADO	NO	INFIMA CUANTIA	NO			COMUN	PROYECTO DE INVERSION
2026	150.0.84.01.07.00.00	473130017	BIEN	Camara ip interna	4	UNIDAD	200.00000	S	S		NORMALIZADO	NO	INFIMA CUANTIA	NO			COMUN	PROYECTO DE INVERSION
2026	150.0.84.01.07.00.00	4529000130	BIEN	Soplador Inalambrico 20v 15000rpm Incluye bateria Y Cargador	1	UNIDAD	120.00000	S	S		NORMALIZADO	NO	INFIMA CUANTIA	NO			COMUN	PROYECTO DE INVERSION
2026	150.0.84.01.07.00.00	452900028	BIEN	Switch Kvm De 4 Puertos Usb Delta MAS 4 Cables Vga De 1.5 Mts	2	UNIDAD	160.00000	S	S		NORMALIZADO	NO	INFIMA CUANTIA	NO			COMUN	PROYECTO DE INVERSION
2026	150.0.84.01.07.00.00	452900019	BIEN	Disco Duro Solido Ssd Externo Portable de 2Tb	2	UNIDAD	192.00000	S	S		NORMALIZADO	NO	INFIMA CUANTIA	NO			COMUN	PROYECTO DE INVERSION
2026	150.0.84.01.07.00.00	452900019	BIEN	Disco Duro Solido de 2TB para pc de escritorio	2	UNIDAD	190.00000	S	S		NORMALIZADO	NO	INFIMA CUANTIA	NO			COMUN	PROYECTO DE INVERSION
2026	150.0.84.01.07.00.00	452900013	BIEN	Camara Web Pro Stream Full Hd MAS Tripode	1	UNIDAD	200.00000	S	S		NORMALIZADO	NO	INFIMA CUANTIA	NO			COMUN	PROYECTO DE INVERSION
2026	150.0.84.01.07.00.00	472110214	BIEN	Seguidor De Tonos Y Tester De Red Rj45 profesional	1	UNIDAD	150.00000	S	S		NORMALIZADO	NO	INFIMA CUANTIA	NO			COMUN	PROYECTO DE INVERSION
2026	150.0.84.01.07.00.00	452900019	BIEN	Clonador de discos duros de 4 bahias	1	UNIDAD	150.00000	S	S		NORMALIZADO	NO	INFIMA CUANTIA	NO			COMUN	PROYECTO DE INVERSION
2026	150.0.84.01.07.00.00	452900028	BIEN	Conmutador PoE Gigabit de 16 puertos	1	UNIDAD	250.00000	S	S		NORMALIZADO	NO	INFIMA CUANTIA	NO			COMUN	PROYECTO DE INVERSION
2026	150.0.84.01.07.00.00	452200021	BIEN	Extensor de dos pantallas para lapto	2	UNIDAD	280.00000	S	S		NORMALIZADO	NO	INFIMA CUANTIA	NO			COMUN	PROYECTO DE INVERSION
2026	150.0.84.01.07.00.00	452300035	BIEN	COMPUTADOR ESCRITORIO SOFTWARE LIBRE 12	1	UNIDAD	1046.00000	S	S		NORMALIZADO	SI	CATALOGO ELECTRONICO	NO			COMUN	PROYECTO DE INVERSION
2026	150.0.84.01.07.00.00	4516003125	BIEN	IMPRESORA LED O LASER COLOR A4, VELOCIDAD IMPRESION DE 30-35 PPM	1	UNIDAD	660.50000	S	S		NORMALIZADO	SI	CATALOGO ELECTRONICO	NO			COMUN	PROYECTO DE INVERSION
2026	160.0.53.01.05.00.00	911340713	SERVICIO	TELECOMUNICACIONES	12	UNIDAD	30.00000	S	S	S	NORMALIZADO	NO	INFIMA CUANTIA	NO			COMUN	GASTO CORRIENTE
2026	160.0.53.02.03.00.00	881600011	SERVICIO	Recarga de extintor CO2 gas de 5 libras	1	UNIDAD	11.55000			S	NORMALIZADO	NO	INFIMA CUANTIA	NO			COMUN	GASTO CORRIENTE
2026	160.0.53.02.22.00.00	841600311	SERVICIO	Pago utilizacion de fonogramas en la programacion de Radio Municipal Sigchos SOPROFON	1	UNIDAD	550.00000	S	S		NORMALIZADO	NO	INFIMA CUANTIA	NO			COMUN	GASTO CORRIENTE
2026	160.0.53.02.26.00.00	931990011	SERVICIO	Examenes Medicos	3	UNIDAD	90.00000	S	S	S	NORMALIZADO	NO	INFIMA CUANTIA	NO			COMUN	GASTO CORRIENTE
2026	160.0.53.02.55.00.00	333100013	SERVICIO	Gasolina Extra 35,66	35	GALóN (US)	2.87900	S	S	S	NORMALIZADO	NO	INFIMA CUANTIA	NO			COMUN	GASTO CORRIENTE
2026	160.0.53.04.04.00.00	841600111	SERVICIO	Mantenimiento en equipos de transmision y radioenlace de Radio Municipal Sigchos	1	UNIDAD	1400.00000		S	S	NORMALIZADO	NO	INFIMA CUANTIA	NO			COMUN	GASTO CORRIENTE
2026	160.0.53.05.01.00.00	731120013	SERVICIO	ARRENDAMIENTO TERRENOS ANTENAS PARA RADIO	12	UNIDAD	100.00000	S	S	S	NORMALIZADO	NO	INFIMA CUANTIA	NO			COMUN	GASTO CORRIENTE
2026	160.0.53.08.02.00.00	282260062	BIEN	Chaleco tipo safari con bordado del GADMS	3	UNIDAD	21.99000	S	S		NORMALIZADO	SI	CATALOGO ELECTRONICO	NO			COMUN	GASTO CORRIENTE
2026	160.0.53.08.04.00.00	321290418	BIEN	RESMA DE PAPEL BOND A4 DE 75 GR	8	UNIDAD	4.03000	S	S		NORMALIZADO	SI	CATALOGO ELECTRONICO	NO			COMUN	GASTO CORRIENTE
2026	160.0.53.08.04.00.00	351200022	BIEN	TINTA NEGRA IMPRESORA MODELO 1 1VV22AL	4	UNIDAD	9.00000	S	S		NORMALIZADO	SI	CATALOGO ELECTRONICO	NO			COMUN	GASTO CORRIENTE

2026	160.0.53.08.04.00.00	351200022	BIEN	TINTA CIAN IMPRESORA MODELO 1 M0H54AL	2	UNIDAD	9.00000	S	S		NORMALIZADO	SI	CATALOGO ELECTRONICO	NO			COMUN	GASTO CORRIENTE
2026	160.0.53.08.04.00.00	351200022	BIEN	TINTA MAGENTA IMPRESORA MODELO 1 M0H55AL	2	UNIDAD	9.00000	S	S		NORMALIZADO	SI	CATALOGO ELECTRONICO	NO			COMUN	GASTO CORRIENTE
2026	160.0.53.08.04.00.00	351200022	BIEN	TINTA AMARILLA IMPRESORA MODELO 1 M0H56AL	2	UNIDAD	9.00000	S	S		NORMALIZADO	SI	CATALOGO ELECTRONICO	NO			COMUN	GASTO CORRIENTE
2026	160.0.53.08.04.00.00	351200022	BIEN	Tinta original negra impresora EPSON L4260	3	UNIDAD	12.00000	S	S		NORMALIZADO	NO	INFIMA CUANTIA	NO			COMUN	GASTO CORRIENTE
2026	160.0.53.08.04.00.00	351200022	BIEN	Tinta original cia impresora EPSON L4260	2	UNIDAD	12.00000	S	S		NORMALIZADO	NO	INFIMA CUANTIA	NO			COMUN	GASTO CORRIENTE
2026	160.0.53.08.04.00.00	351200022	BIEN	Tinta original magenta impresora EPSON L4260	2	UNIDAD	12.00000	S	S		NORMALIZADO	NO	INFIMA CUANTIA	NO			COMUN	GASTO CORRIENTE
2026	160.0.53.08.04.00.00	351200022	BIEN	Tinta original amarilla impresora EPSON L4260	2	UNIDAD	12.00000	S	S		NORMALIZADO	NO	INFIMA CUANTIA	NO			COMUN	GASTO CORRIENTE
2026	160.0.53.08.05.00.00	321931017	BIEN	PAPEL TOALLA DE MANOS BLANCO ROLLO 100 METROS	4	UNIDAD	4.80000	S	S		NORMALIZADO	SI	CATALOGO ELECTRONICO	NO			COMUN	GASTO CORRIENTE
2026	160.0.53.08.11.00.00	371960021	BIEN	Lamparas sobrepuestas Led C SOBRE Tubos	6	UNIDAD	21.45000	S	S		NORMALIZADO	NO	INFIMA CUANTIA	NO			COMUN	GASTO CORRIENTE
2026	160.0.53.08.13.00.00	4529000132	BIEN	Fuente de poder para estacion de trabajo	1	UNIDAD	95.00000	S	S		NORMALIZADO	NO	INFIMA CUANTIA	NO			COMUN	GASTO CORRIENTE
2026	160.0.53.08.13.00.00	464200018	BIEN	bateria de 9 V para detector de humo	3	UNIDAD	3.89000	S	S		NORMALIZADO	SI	CATALOGO ELECTRONICO	NO			COMUN	GASTO CORRIENTE
2026	160.0.53.08.13.00.00	452900012	BIEN	Mouse ergonomico vertical alambrico	3	UNIDAD	25.00000	S	S		NORMALIZADO	NO	INFIMA CUANTIA	NO			COMUN	GASTO CORRIENTE
2026	170.0.53.01.05.00.00	842900014	SERVICIO	SERVICIO TELEFONICO FIJO	12	UNIDAD	20.00000	S	S	S	NORMALIZADO	NO	INFIMA CUANTIA	NO			COMUN	GASTO CORRIENTE
2026	170.0.53.01.05.00.00	842900012	SERVICIO	SERVICIO DE INTERNET FIJO	12	UNIDAD	80.00000	S	S	S	NORMALIZADO	NO	INFIMA CUANTIA	NO			COMUN	GASTO CORRIENTE
2026	170.0.53.01.05.00.00	842900012	SERVICIO	SERVICIO DE INTERNET SATELITAL STARLINK	12	UNIDAD	100.00000	S	S	S	NORMALIZADO	NO	INFIMA CUANTIA	NO			COMUN	GASTO CORRIENTE
2026	170.0.53.01.05.00.00	842900014	SERVICIO	SERVICIO RADIOFRECUENCIA ARCOTEL	12	UNIDAD	100.00000	S	S	S	NORMALIZADO	NO	INFIMA CUANTIA	NO			COMUN	GASTO CORRIENTE
2026	170.0.53.02.03.00.00	881600011	SERVICIO	RECARGA DE EXTINTORES CO2	5	UNIDAD	20.00000	S	S	S	NORMALIZADO	NO	INFIMA CUANTIA	NO			COMUN	GASTO CORRIENTE
2026	170.0.53.02.03.00.00	881600011	SERVICIO	RECARGA DE EXTINTORES PQS	5	UNIDAD	30.00000	S	S	S	NORMALIZADO	NO	INFIMA CUANTIA	NO			COMUN	GASTO CORRIENTE
2026	170.0.53.02.03.00.00	881600011	SERVICIO	RECARGA OXIGENO MEDICINAL TANQUE PORTATIL 1M3	6	UNIDAD	15.00000	S	S	S	NORMALIZADO	NO	INFIMA CUANTIA	NO			COMUN	GASTO CORRIENTE
2026	170.0.53.02.03.00.00	881600011	SERVICIO	RECARGA OXIGENO MEDICINAL TANQUE PORTATIL 4M3	6	UNIDAD	30.00000	S	S	S	NORMALIZADO	NO	INFIMA CUANTIA	NO			COMUN	GASTO CORRIENTE
2026	170.0.53.02.26.00.00	931990011	SERVICIO	Examenes Medicos Jefe Cuerpo de Bomberos	1	UNIDAD	115.00000	S	S		NORMALIZADO	NO	INFIMA CUANTIA	NO			COMUN	GASTO CORRIENTE
2026	170.0.53.02.26.00.00	931990011	SERVICIO	Examenes Medicos Chofer Cuerpo de Bomberos	1	UNIDAD	140.00000	S	S		NORMALIZADO	NO	INFIMA CUANTIA	NO			COMUN	GASTO CORRIENTE
2026	170.0.53.02.26.00.00	931990011	SERVICIO	Examenes Medicos Personal Operativo	4	UNIDAD	115.00000	S	S		NORMALIZADO	NO	INFIMA CUANTIA	NO			COMUN	GASTO CORRIENTE
2026	170.0.53.02.55.00.00	333100013	SERVICIO	Gasolina Extra	600	GALóN (US)	2.43480	S	S	S	NORMALIZADO	NO	INFIMA CUANTIA	NO			COMUN	GASTO CORRIENTE
2026	170.0.53.02.55.00.00	333400011	SERVICIO	Diesel	1300	GALóN (US)	2.50350	S	S	S	NORMALIZADO	NO	INFIMA CUANTIA	NO			COMUN	GASTO CORRIENTE
2026	170.0.53.02.55.00.00	881600011	SERVICIO	recargas de Gas domestico	5	UNIDAD	3.50000	S	S	S	NORMALIZADO	NO	INFIMA CUANTIA	NO			COMUN	GASTO CORRIENTE
2026	170.0.53.02.55.00.00	333100015	SERVICIO	Gasolina Super	30	GALóN (US)	3.57000	S	S	S	NORMALIZADO	NO	INFIMA CUANTIA	NO			COMUN	GASTO CORRIENTE
2026	170.0.53.03.01.00.00	678110012	SERVICIO	Compra de Pasajes en el interior	12	UNIDAD	100.00000	S	S	S	NORMALIZADO	NO	INFIMA CUANTIA	NO			COMUN	GASTO CORRIENTE
2026	170.0.53.03.02.00.00	678110012	SERVICIO	Compra de Pasajes en el exterior	4	UNIDAD	1000.00000	S	S	S	NORMALIZADO	NO	INFIMA CUANTIA	NO			COMUN	GASTO CORRIENTE
2026	170.0.53.04.04.00.00	871591411	SERVICIO	Mantenimiento de equipos del Cuerpo de Bomberos	1	UNIDAD	3500.00000	S	S	S	NORMALIZADO	NO	INFIMA CUANTIA	NO			COMUN	GASTO CORRIENTE
2026	170.0.53.04.05.00.00	871410011	SERVICIO	Mantenimiento Vehiculos Cuerpo de Bomberos Mano de Obra livianos	1	UNIDAD	2500.00000	S	S	S	NORMALIZADO	NO	INFIMA CUANTIA	NO			COMUN	GASTO CORRIENTE
2026	170.0.53.04.05.00.00	871410011	SERVICIO	Arreglo de neumaticos mano de obra	1	UNIDAD	200.00000	S	S	S	NORMALIZADO	NO	INFIMA CUANTIA	NO			COMUN	GASTO CORRIENTE
2026	170.0.53.04.05.00.00	871410011	SERVICIO	Lavada de vehiculos mano de obra	1	UNIDAD	200.00000	S	S	S	NORMALIZADO	NO	INFIMA CUANTIA	NO			COMUN	GASTO CORRIENTE
2026	170.0.53.04.05.00.00	871410011	SERVICIO	Mantenimiento Vehiculo Autobomba Mercedes Benz Cuerpo de Bomberos Mano de Obra	1	UNIDAD	2500.00000	S	S	S	NORMALIZADO	NO	INFIMA CUANTIA	NO			COMUN	GASTO CORRIENTE
2026	170.0.53.06.12.00.00	9290000125	SERVICIO	Capacitacion perosnal operativo	1	UNIDAD	4000.00000	S	S		NORMALIZADO	NO	INFIMA CUANTIA	NO			COMUN	GASTO CORRIENTE
2026	170.0.53.07.04.00.00	841600111	SERVICIO	Mantenimiento de Equipos informaticos Cuerpo de Bomberos	1	UNIDAD	1000.00000	S	S	S	NORMALIZADO	NO	INFIMA CUANTIA	NO			COMUN	GASTO CORRIENTE
2026	170.0.53.08.02.00.00	282220121	BIEN	Camisa estilo ejecutivo para hombre	5	UNIDAD	18.80000	S	S		NORMALIZADO	SI	CATALOGO ELECTRONICO	NO			COMUN	GASTO CORRIENTE
2026	170.0.53.08.02.00.00	282210041	BIEN	Pantalon Casimir para hombre	10	UNIDAD	34.89000	S	S		NORMALIZADO	SI	CATALOGO ELECTRONICO	NO			COMUN	GASTO CORRIENTE
2026	170.0.53.08.02.00.00	282210041	BIEN	Chaqueta casimir para hombre	5	UNIDAD	72.44000	S	S		NORMALIZADO	SI	CATALOGO ELECTRONICO	NO			COMUN	GASTO CORRIENTE
2026	170.0.53.08.02.00.00	2822113111	BIEN	Pantalon Tactico Hombre	12	UNIDAD	30.00000	S	S		NORMALIZADO	SI	CATALOGO ELECTRONICO	NO			COMUN	GASTO CORRIENTE
2026	170.0.53.08.02.00.00	2823200113	BIEN	Camisa Tactico Hombre	6	UNIDAD	35.00000	S	S		NORMALIZADO	SI	CATALOGO ELECTRONICO	NO			COMUN	GASTO CORRIENTE
2026	170.0.53.08.02.00.00	282311011	BIEN	Chompa Tactica	6	UNIDAD	85.00000	S	S		NORMALIZADO	SI	CATALOGO ELECTRONICO	NO			COMUN	GASTO CORRIENTE
2026	170.0.53.08.02.00.00	282361022	BIEN	Buzo manga larga tela pique	6	UNIDAD	14.00000	S	S		NORMALIZADO	SI	CATALOGO ELECTRONICO	NO			COMUN	GASTO CORRIENTE
2026	170.0.53.08.02.00.00	282220011	BIEN	Camiseta tipo polo manga corta	6	UNIDAD	25.00000	S	S		NORMALIZADO	SI	CATALOGO ELECTRONICO	NO			COMUN	GASTO CORRIENTE
2026	170.0.53.08.02.00.00	282210041	BIEN	Parche Holografico	48	UNIDAD	1.50000	S	S		NORMALIZADO	SI	CATALOGO ELECTRONICO	NO			COMUN	GASTO CORRIENTE
2026	170.0.53.08.02.00.00	282210041	BIEN	Estampado	48	UNIDAD	0.50000	S	S		NORMALIZADO	SI	CATALOGO ELECTRONICO	NO			COMUN	GASTO CORRIENTE
2026	170.0.53.08.02.00.00	2931000121	BIEN	Bota tipo militar hombre	12	UNIDAD	55.00000	S	S		NORMALIZADO	SI	CATALOGO ELECTRONICO	NO			COMUN	GASTO CORRIENTE
2026	170.0.53.08.02.00.00	282210042	BIEN	CHOMPA (TERMICA Y ROMPEVIENTOS DOBLE USO) HOMBRE	6	UNIDAD	46.00000	S	S		NORMALIZADO	SI	CATALOGO ELECTRONICO	NO			COMUN	GASTO CORRIENTE
2026	170.0.53.08.02.00.00	2822113111	BIEN	Pantalon TacticoS Hombre	6	UNIDAD	30.00000	S	S		NORMALIZADO	SI	CATALOGO ELECTRONICO	NO			COMUN	GASTO CORRIENTE
2026	170.0.53.08.02.00.00	282220011	BIEN	CamisetaS tipo polo manga corta	6	UNIDAD	25.00000	S	S		NORMALIZADO	SI	CATALOGO ELECTRONICO	NO			COMUN	GASTO CORRIENTE
2026	170.0.53.08.02.00.00	282361022	BIEN	BuzoS manga larga tela pique	6	UNIDAD	14.00000	S	S		NORMALIZADO	SI	CATALOGO ELECTRONICO	NO			COMUN	GASTO CORRIENTE
2026	170.0.53.08.02.00.00	282210041	BIEN	ParcheS Holografico	36	UNIDAD	1.50000	S	S		NORMALIZADO	SI	CATALOGO ELECTRONICO	NO			COMUN	GASTO CORRIENTE
2026	170.0.53.08.02.00.00	282210041	BIEN	EstampadoS	66	UNIDAD	0.50000	S	S		NORMALIZADO	SI	CATALOGO ELECTRONICO	NO			COMUN	GASTO CORRIENTE
2026	170.0.53.08.02.00.00	385300014	BIEN	GORRA 6 PANELES 100 POR CIENTO ALGODON con 2 bordados	12	UNIDAD	5.66000	S	S		NORMALIZADO	SI	CATALOGO ELECTRONICO	NO			COMUN	GASTO CORRIENTE
2026	170.0.53.08.03.00.00	333800211	BIEN	Aceite SAE15 w 40	8	GALóN (US)	20.00000	S	S		NORMALIZADO	NO	INFIMA CUANTIA	NO			COMUN	GASTO CORRIENTE
2026	170.0.53.08.03.00.00	432201016	BIEN	Refrigerante	8	GALóN (US)	15.00000	S	S		NORMALIZADO	NO	INFIMA CUANTIA	NO			COMUN	GASTO CORRIENTE
2026	170.0.53.08.03.00.00	333800212	BIEN	Aceite 2 tiempos	2	GALóN (US)	24.00000	S	S		NORMALIZADO	NO	INFIMA CUANTIA	NO			COMUN	GASTO CORRIENTE
2026	170.0.53.08.03.00.00	354301011	BIEN	Liquido de freno	1	GALóN (US)	15.00000	S	S		NORMALIZADO	NO	INFIMA CUANTIA	NO			COMUN	GASTO CORRIENTE
2026	170.0.53.08.03.00.00	333800212	BIEN	Aceite LT 15W40	90	LITRO	5.50000	S	S		NORMALIZADO	NO	INFIMA CUANTIA	NO			COMUN	GASTO CORRIENTE
2026	170.0.53.08.04.00.00	3212920129	BIEN	Archivador tamaño oficio lomo 8 cms	24	UNIDAD	1.85000	S	S		NORMALIZADO	SI	CATALOGO ELECTRONICO	NO			COMUN	GASTO CORRIENTE
2026	170.0.53.08.04.00.00	326000969	BIEN	Cd s regrabables con caja CD-R	10	UNIDAD	1.10000	S	S		NORMALIZADO	SI	CATALOGO ELECTRONICO	NO			COMUN	GASTO CORRIENTE
2026	170.0.53.08.04.00.00	429950013	BIEN	CLIPS STANDAR 32 MM COLORES POR 100 UNIDADES	2	UNIDAD	0.50000	S	S		NORMALIZADO	SI	CATALOGO ELECTRONICO	NO			COMUN	GASTO CORRIENTE
2026	170.0.53.08.04.00.00	429950019	BIEN	CLIPS MARIPOSA CAJA DE 50 UNIDADES	1	UNIDAD	1.25000	S	S		NORMALIZADO	SI	CATALOGO ELECTRONICO	NO			COMUN	GASTO CORRIENTE
2026	170.0.53.08.04.00.00	3891100173	BIEN	Esferografico azul punta fina	48	UNIDAD	0.40000	S	S		NORMALIZADO	SI	CATALOGO ELECTRONICO	NO			COMUN	GASTO CORRIENTE
2026	170.0.53.08.04.00.00	4292151110	BIEN	ESTILETE GRANDE	12	UNIDAD	0.65000	S	S		NORMALIZADO	SI	CATALOGO ELECTRONICO	NO			COMUN	GASTO CORRIENTE
2026	170.0.53.08.04.00.00	4299500127	BIEN	GRAPAS 26 SOBRE 6 CAJA DE 5000 U	2	UNIDAD	1.15000	S	S		NORMALIZADO	SI	CATALOGO ELECTRONICO	NO			COMUN	GASTO CORRIENTE
2026	170.0.53.08.04.00.00	3699000110	BIEN	MARCADOR TIZA LIQUIDA PUNTA GRUESA VARIOS COLORES	12	UNIDAD	0.65000	S	S		NORMALIZADO	SI	CATALOGO ELECTRONICO	NO			COMUN	GASTO CORRIENTE
2026	170.0.53.08.04.00.00	321290418	BIEN	RESMA DE PAPEL BOND A4 DE 75 GR	48	UNIDAD	4.05000	S	S		NORMALIZADO	SI	CATALOGO ELECTRONICO	NO			COMUN	GASTO CORRIENTE
2026	170.0.53.08.04.00.00	36990001110	BIEN	PARES DE PILAS AA (ALCALINA)	30	UNIDAD	1.70000	S	S		NORMALIZADO	SI	CATALOGO ELECTRONICO	NO			COMUN	GASTO CORRIENTE
2026	170.0.53.08.04.00.00	369900019	BIEN	REGLA METALICAS 30 CM	3	UNIDAD	2.55000	S	S		NORMALIZADO	SI	CATALOGO ELECTRONICO	NO			COMUN	GASTO CORRIENTE
2026	170.0.53.08.04.00.00	326000946	BIEN	RESALTADORES VARIOS COLORES	6	UNIDAD	0.75000	S	S		NORMALIZADO	SI	CATALOGO ELECTRONICO	NO			COMUN	GASTO CORRIENTE
2026	170.0.53.08.04.00.00	3699000114	BIEN	SACAGRAPAS	2	UNIDAD	1.00000	S	S		NORMALIZADO	SI	CATALOGO ELECTRONICO	NO			COMUN	GASTO CORRIENTE
2026	170.0.53.08.04.00.00	3212920152	BIEN	Sobre manila F6	12	UNIDAD	0.15000	S	S		NORMALIZADO	SI	CATALOGO ELECTRONICO	NO			COMUN	GASTO CORRIENTE
2026	170.0.53.08.04.00.00	351200022	BIEN	Tinta original para recarga de impresoras EPSON L3150 color amarillo frasco de 70ml	2	UNIDAD	16.00000	S	S		NORMALIZADO	NO	INFIMA CUANTIA	NO			COMUN	GASTO CORRIENTE
2026	170.0.53.08.04.00.00	351200022	BIEN	Tinta original para recarga de impresoras EPSON L3150 color cyan frasco de 70ml	2	UNIDAD	16.00000	S	S		NORMALIZADO	NO	INFIMA CUANTIA	NO			COMUN	GASTO CORRIENTE
2026	170.0.53.08.04.00.00	351200022	BIEN	Tinta original para recarga de impresoras EPSON L3150 color negro frasco de 70ml	4	UNIDAD	16.00000	S	S		NORMALIZADO	NO	INFIMA CUANTIA	NO			COMUN	GASTO CORRIENTE
2026	170.0.53.08.04.00.00	351200022	BIEN	Tinta original para recarga de impresoras EPSON L3150 color magenta frasco de 70ml	2	UNIDAD	16.00000	S	S		NORMALIZADO	NO	INFIMA CUANTIA	NO			COMUN	GASTO CORRIENTE
2026	170.0.53.08.04.00.00	38912013913	BIEN	Toner HP laser jet pro MFPM283fdw Yellow	2	UNIDAD	180.00000	S	S		NORMALIZADO	NO	INFIMA CUANTIA	NO			COMUN	GASTO CORRIENTE
2026	170.0.53.08.04.00.00	38912013913	BIEN	Toner HP laser jet pro MFPM283fdw Black	3	UNIDAD	180.00000	S	S		NORMALIZADO	NO	INFIMA CUANTIA	NO			COMUN	GASTO CORRIENTE
2026	170.0.53.08.04.00.00	38912013913	BIEN	Toner HP laser jet pro MFPM283fdw Magenta	2	UNIDAD	180.00000	S	S		NORMALIZADO	NO	INFIMA CUANTIA	NO			COMUN	GASTO CORRIENTE
2026	170.0.53.08.04.00.00	38912013913	BIEN	Toner HP laser jet pro MFPM283fdw Cyan	2	UNIDAD	180.00000	S	S		NORMALIZADO	NO	INFIMA CUANTIA	NO			COMUN	GASTO CORRIENTE
2026	170.0.53.08.05.00.00	352901091	BIEN	Alcohool antiseptico por litro	6	GALóN (US)	8.00000	S	S		NORMALIZADO	SI	CATALOGO ELECTRONICO	NO			COMUN	GASTO CORRIENTE
2026	170.0.53.08.05.00.00	3533100116	BIEN	AMBIENTAL VARIAS FRAGANCIAS LIQUIDO GALON	6	GALóN (US)	5.20000	S	S		NORMALIZADO	SI	CATALOGO ELECTRONICO	NO			COMUN	GASTO CORRIENTE
2026	170.0.53.08.05.00.00	3899309113	BIEN	CEPILLO PARA SANITARIO CON BASE PLASTICA	3	UNIDAD	1.60000	S	S		NORMALIZADO	SI	CATALOGO ELECTRONICO	NO			COMUN	GASTO CORRIENTE
2026	170.0.53.08.05.00.00	342301215	BIEN	HIPOCLORITO DE SODIO AL 5 POR CIENTO, GALON Cloro Liquido al 5 POR CIENTO	4	GALóN (US)	3.20000	S	S		NORMALIZADO	SI	CATALOGO ELECTRONICO	NO			COMUN	GASTO CORRIENTE
2026	170.0.53.08.05.00.00	3543002117	BIEN	DETERGENTE LIQUIDO CANECA	3	UNIDAD	32.00000	S	S		NORMALIZADO	SI	CATALOGO ELECTRONICO	NO			COMUN	GASTO CORRIENTE
2026	170.0.53.08.05.00.00	3899300115	BIEN	ESCOBA DE MADERA FIBRA DE COCO DE 40 CM	6	UNIDAD	3.30000	S	S		NORMALIZADO	SI	CATALOGO ELECTRONICO	NO			COMUN	GASTO CORRIENTE
2026	170.0.53.08.05.00.00	3899300112	BIEN	Escobas plasticas fibra suave	6	UNIDAD	2.00000	S	S		NORMALIZADO	SI	CATALOGO ELECTRONICO	NO			COMUN	GASTO CORRIENTE
2026	170.0.53.08.05.00.00	3899300112	BIEN	Escobas plasticas fibra suave vehiculo	4	UNIDAD	4.00000	S	S		NORMALIZADO	SI	CATALOGO ELECTRONICO	NO			COMUN	GASTO CORRIENTE
2026	170.0.53.08.05.00.00	3641000223	BIEN	FUNDA DE BASURA DOMESTICA NEGRA 23 PULGADAS POR 28	6	UNIDAD	1.70000	S	S		NORMALIZADO	SI	CATALOGO ELECTRONICO	NO			COMUN	GASTO CORRIENTE
2026	170.0.53.08.05.00.00	3641000228	BIEN	FUNDA DE BASURA USO INDUSTRIAL NEGRA 35 PULGADAS POR 47	6	UNIDAD	3.20000	S	S		NORMALIZADO	SI	CATALOGO ELECTRONICO	NO			COMUN	GASTO CORRIENTE

2026	170.0.53.08.05.00.00	266101215	BIEN	Franela cortada 1 metro	12	UNIDAD	2.50000	S	S		NORMALIZADO	SI	CATALOGO ELECTRONICO	NO			COMUN	GASTO CORRIENTE
2026	170.0.53.08.05.00.00	3532101112	BIEN	JABON DE TOCADOR LIQUIDO CON VALVULA 500 ML	6	GALóN (US)	3.50000	S	S		NORMALIZADO	SI	CATALOGO ELECTRONICO	NO			COMUN	GASTO CORRIENTE
2026	170.0.53.08.05.00.00	369400016	BIEN	Recogedor de basura mango de plastico	4	UNIDAD	2.00000	S	S		NORMALIZADO	SI	CATALOGO ELECTRONICO	NO			COMUN	GASTO CORRIENTE
2026	170.0.53.08.05.00.00	321931017	BIEN	PAPEL TOALLA DE MANOS BLANCO ROLLO 100 METROS	12	UNIDAD	4.80000	S	S		NORMALIZADO	SI	CATALOGO ELECTRONICO	NO			COMUN	GASTO CORRIENTE
2026	170.0.53.08.05.00.00	321931018	BIEN	PAPEL TOALLA DE MANOS BLANCO EN Z 150 UNIDADES	6	UNIDAD	2.00000	S	S		NORMALIZADO	SI	CATALOGO ELECTRONICO	NO			COMUN	GASTO CORRIENTE
2026	170.0.53.08.05.00.00	321930018	BIEN	PAPEL HIGIENICO JUMBO DOBLE HOJA BLANCO 250 METROS	12	UNIDAD	3.00000	S	S		NORMALIZADO	SI	CATALOGO ELECTRONICO	NO			COMUN	GASTO CORRIENTE
2026	170.0.53.08.05.00.00	3899300117	BIEN	Trapeadores de plano 26 a 30cm largo	6	UNIDAD	4.00000	S	S		NORMALIZADO	SI	CATALOGO ELECTRONICO	NO			COMUN	GASTO CORRIENTE
2026	170.0.53.08.11.00.00	439230011	BIEN	batefuegos mango fibra de vidrio	30	UNIDAD	220.00000	S	S		NORMALIZADO	NO	INFIMA CUANTIA	NO			COMUN	GASTO CORRIENTE
2026	170.0.53.08.11.00.00	439230011	BIEN	azadones forestales cabeza 5,5 PULGADAS mango fibra de vidrio	6	UNIDAD	120.00000	S	S		NORMALIZADO	NO	INFIMA CUANTIA	NO			COMUN	GASTO CORRIENTE
2026	170.0.53.08.13.00.00	439412015	BIEN	Repuestos mantenimiento correctivo vehiculos Cuerpo de Bomberos	1	UNIDAD	9000.00000	S	S		NORMALIZADO	NO	INFIMA CUANTIA	NO			COMUN	GASTO CORRIENTE
2026	170.0.53.08.13.00.00	623810015	BIEN	Repuestos mantenimiento correctivo vehiculo Autobomba Mercedes Benz Cuerpo de Bomberos	1	UNIDAD	3000.00000	S	S		NORMALIZADO	NO	INFIMA CUANTIA	NO			COMUN	GASTO CORRIENTE
2026	170.0.53.08.13.00.00	361140311	BIEN	Llantas 265 SOBRE 70 SOBRE R16	8	UNIDAD	160.00000	S	S		NORMALIZADO	SI	CATALOGO ELECTRONICO	NO			COMUN	GASTO CORRIENTE
2026	170.0.53.08.13.00.00	4315100120	BIEN	Filtro de Aceite Autobomba Mercedes Benz	2	UNIDAD	20.00000	S	S		NORMALIZADO	NO	INFIMA CUANTIA	NO			COMUN	GASTO CORRIENTE
2026	170.0.53.08.13.00.00	4315100120	BIEN	Filtro de Combustible Autobomba Mercedes Benz	2	UNIDAD	25.00000	S	S		NORMALIZADO	NO	INFIMA CUANTIA	NO			COMUN	GASTO CORRIENTE
2026	170.0.53.08.13.00.00	4315100120	BIEN	Elemento Filtro de Combustible Autobomba Mercedes Benz	2	UNIDAD	40.00000	S	S		NORMALIZADO	NO	INFIMA CUANTIA	NO			COMUN	GASTO CORRIENTE
2026	170.0.53.08.13.00.00	4315100120	BIEN	Junta Anular Filtro de Combustible Autobomba Mercedes Benz	2	UNIDAD	40.00000	S	S		NORMALIZADO	NO	INFIMA CUANTIA	NO			COMUN	GASTO CORRIENTE
2026	170.0.53.08.13.00.00	4315100120	BIEN	Filtro de Aceite Dmax 2013	3	UNIDAD	12.00000	S	S		NORMALIZADO	NO	INFIMA CUANTIA	NO			COMUN	GASTO CORRIENTE
2026	170.0.53.08.13.00.00	4315100120	BIEN	Filtro de Aceite Dmax 2016	2	UNIDAD	12.00000	S	S		NORMALIZADO	NO	INFIMA CUANTIA	NO			COMUN	GASTO CORRIENTE
2026	170.0.53.08.13.00.00	4315100121	BIEN	Filtro de Combustible Dmax 2013	3	UNIDAD	15.00000	S	S		NORMALIZADO	NO	INFIMA CUANTIA	NO			COMUN	GASTO CORRIENTE
2026	170.0.53.08.13.00.00	4315100121	BIEN	Filtro de Combustible Dmax 2016	2	UNIDAD	15.00000	S	S		NORMALIZADO	NO	INFIMA CUANTIA	NO			COMUN	GASTO CORRIENTE
2026	170.0.53.08.13.00.00	4315100116	BIEN	Filtro de Aire Dmax 2013	3	UNIDAD	20.00000	S	S		NORMALIZADO	NO	INFIMA CUANTIA	NO			COMUN	GASTO CORRIENTE
2026	170.0.53.08.13.00.00	4315100116	BIEN	Filtro de Aire Dmax 2016	2	UNIDAD	20.00000	S	S		NORMALIZADO	NO	INFIMA CUANTIA	NO			COMUN	GASTO CORRIENTE
2026	170.0.53.08.13.00.00	4315100120	BIEN	Filtro de Aceite hyundai H1 2014	1	UNIDAD	12.00000	S	S		NORMALIZADO	NO	INFIMA CUANTIA	NO			COMUN	GASTO CORRIENTE
2026	170.0.53.08.13.00.00	4315100121	BIEN	Filtro de Combustible H1 2014	1	UNIDAD	15.00000	S	S		NORMALIZADO	NO	INFIMA CUANTIA	NO			COMUN	GASTO CORRIENTE
2026	170.0.53.08.13.00.00	4315100116	BIEN	Filtro de Aire H1 2014	1	UNIDAD	20.00000	S	S		NORMALIZADO	NO	INFIMA CUANTIA	NO			COMUN	GASTO CORRIENTE
2026	170.0.53.08.13.00.00	491290111	BIEN	Pastillas de freno Dmax 2013	2	UNIDAD	25.00000	S	S		NORMALIZADO	NO	INFIMA CUANTIA	NO			COMUN	GASTO CORRIENTE
2026	170.0.53.08.13.00.00	491290111	BIEN	Pastillas de freno Dmax 2016	2	UNIDAD	25.00000	S	S		NORMALIZADO	NO	INFIMA CUANTIA	NO			COMUN	GASTO CORRIENTE
2026	170.0.53.08.13.00.00	491290111	BIEN	Pastillas de freno Hyundai 2014	1	UNIDAD	25.00000	S	S		NORMALIZADO	NO	INFIMA CUANTIA	NO			COMUN	GASTO CORRIENTE
2026	170.0.53.08.13.00.00	441802013	BIEN	Bateria Dmax 2013	2	UNIDAD	140.00000	S	S		NORMALIZADO	NO	INFIMA CUANTIA	NO			COMUN	GASTO CORRIENTE
2026	170.0.53.08.13.00.00	441802013	BIEN	Bateria Dmax 2016	1	UNIDAD	140.00000	S	S		NORMALIZADO	NO	INFIMA CUANTIA	NO			COMUN	GASTO CORRIENTE
2026	170.0.53.08.13.00.00	441802013	BIEN	Bateria Hyundai 2014	2	UNIDAD	140.00000	S	S		NORMALIZADO	NO	INFIMA CUANTIA	NO			COMUN	GASTO CORRIENTE
2026	170.0.53.08.13.00.00	441802013	BIEN	Bateria Autobomba NQR XEA-608	2	UNIDAD	140.00000	S	S		NORMALIZADO	NO	INFIMA CUANTIA	NO			COMUN	GASTO CORRIENTE
2026	170.0.53.08.13.00.00	441802013	BIEN	Bateria Autobomba Mercedes Benz Atego 1725	2	UNIDAD	200.00000	S	S		NORMALIZADO	NO	INFIMA CUANTIA	NO			COMUN	GASTO CORRIENTE
2026	170.0.53.08.13.00.00	441802013	BIEN	Helices Dron Dji matrice 350 rtk PARES	8	UNIDAD	75.00000	S	S		NORMALIZADO	NO	INFIMA CUANTIA	NO			COMUN	GASTO CORRIENTE
2026	170.0.53.08.21.00.00	292201115	BIEN	Fondo para Emergencias Cuerpo de Bomberos	1	UNIDAD	3000.00000	S	S	S	NORMALIZADO	NO	INFIMA CUANTIA	NO			COMUN	GASTO CORRIENTE
2026	170.0.57.02.01.00.00	713310011	SERVICIO	Seguros	1	UNIDAD	14000.00000	S	S	S	NORMALIZADO	NO	LICITACION DE SEGUROS	NO			COMUN	GASTO CORRIENTE
2026	170.0.57.02.01.00.00	713310011	SERVICIO	Deducible	1	UNIDAD	3000.00000	S	S	S	NORMALIZADO	NO	INFIMA CUANTIA	NO			COMUN	GASTO CORRIENTE
2026	170.0.75.01.07.00.01	452300051	OBRAS	CONSTRUCCION DE BODEGA COMEDOR PARA EL CUERPO DE BOMBEROS DE SIGCHOS (FTE. FINAN. 37.01.01.01)	1	UNIDAD	50752.45000	S	S			NO	LICITACION	NO			COMUN	PROYECTO DE INVERSION
2026	170.0.75.01.07.00.02	474030311	OBRAS	MANTENIMIENTO DEL EDIFICIO DEL CUERPO DE BOMBEROS DE SIGCHOS (FTE. FINAN. 37.01.01.01)	1	UNIDAD	20950.00000	S	S			NO	LICITACION	NO			COMUN	PROYECTO DE INVERSION
2026	170.0.84.01.04.00.00	452300051	BIEN	Torre Industrial de Lavado y Secado 16kg	1	UNIDAD	8970.00000	S	S		NORMALIZADO	NO	INFIMA CUANTIA	NO			COMUN	PROYECTO DE INVERSION
2026	170.0.84.01.04.00.00	474030311	BIEN	Aeronave no tripulada Cuadricoptero Imagen Termica	1	UNIDAD	14000.00000	S	S		NORMALIZADO	NO	SUBASTA INVERSA ELECTRONICA	NO			COMUN	PROYECTO DE INVERSION
2026	170.0.84.01.04.00.00	452300051	BIEN	Biometrico control de asistencia	1	UNIDAD	200.00000	S	S		NORMALIZADO	NO	INFIMA CUANTIA	NO			COMUN	PROYECTO DE INVERSION
2026	170.0.84.01.04.00.00	474030311	BIEN	Mini kit starlink incluye maleta para transporte	1	UNIDAD	389.00000	S	S		NORMALIZADO	NO	INFIMA CUANTIA	NO			COMUN	PROYECTO DE INVERSION
2026	170.0.84.01.07.00.00	482200021	BIEN	GPSMAPportatil y de comunicacion por satelite, incluye maleta de transporte y mosqueton de sujecion.	1	UNIDAD	1000.00000	S	S		NORMALIZADO	NO	INFIMA CUANTIA	NO			COMUN	PROYECTO DE INVERSION
2026	180.0.53.02.03.00.00	881600011	SERVICIO	Recarga de Extintor PQS de 10 libras	1	UNIDAD	20.00000			S	NORMALIZADO	NO	INFIMA CUANTIA	NO			COMUN	GASTO CORRIENTE
2026	180.0.53.02.26.00.00	931990011	SERVICIO	Examen medico Abogado	1	UNIDAD	65.00000	S	S		NORMALIZADO	NO	INFIMA CUANTIA	NO			COMUN	GASTO CORRIENTE
2026	180.0.53.02.26.00.00	931990011	SERVICIO	Examen medico Pscicologo	1	UNIDAD	65.00000	S	S		NORMALIZADO	NO	INFIMA CUANTIA	NO			COMUN	GASTO CORRIENTE
2026	180.0.53.02.26.00.00	931990011	SERVICIO	Examen medico Trabajador social	1	UNIDAD	65.00000	S	S		NORMALIZADO	NO	INFIMA CUANTIA	NO			COMUN	GASTO CORRIENTE
2026	180.0.53.02.55.00.00	333100013	SERVICIO	Gasolina Extra	100	GALóN (US)	2.50350	S	S	S	NORMALIZADO	NO	INFIMA CUANTIA	NO			COMUN	GASTO CORRIENTE
2026	180.0.53.02.55.00.00	333400011	SERVICIO	Diesel	200	GALóN (US)	2.43480	S	S	S	NORMALIZADO	NO	INFIMA CUANTIA	NO			COMUN	GASTO CORRIENTE
2026	180.0.53.08.04.00.00	3699000147	BIEN	Aprieta papeles tipo pinza 51 mm metal caja por doce unidades	5	UNIDAD	2.00000	S	S		NORMALIZADO	SI	CATALOGO ELECTRONICO	NO			COMUN	GASTO CORRIENTE
2026	180.0.53.08.04.00.00	3212920129	BIEN	Archivador tamaño oficio lomo 8 cms	30	UNIDAD	1.52000	S	S		NORMALIZADO	SI	CATALOGO ELECTRONICO	NO			COMUN	GASTO CORRIENTE
2026	180.0.53.08.04.00.00	429950013	BIEN	CLIPS STANDAR 32 MM COLORES POR 100 UNIDADES	8	UNIDAD	0.21000	S	S		NORMALIZADO	SI	CATALOGO ELECTRONICO	NO			COMUN	GASTO CORRIENTE
2026	180.0.53.08.04.00.00	429950019	BIEN	CLIPS MARIPOSA CAJA DE 50 UNIDADES	8	UNIDAD	0.74000	S	S		NORMALIZADO	SI	CATALOGO ELECTRONICO	NO			COMUN	GASTO CORRIENTE
2026	180.0.53.08.04.00.00	3891100173	BIEN	Esferografico azul punta fina	31	UNIDAD	0.18000	S	S		NORMALIZADO	SI	CATALOGO ELECTRONICO	NO			COMUN	GASTO CORRIENTE
2026	180.0.53.08.04.00.00	4292151110	BIEN	ESTILETE GRANDE	2	UNIDAD	0.61000	S	S		NORMALIZADO	SI	CATALOGO ELECTRONICO	NO			COMUN	GASTO CORRIENTE
2026	180.0.53.08.04.00.00	4299500119	BIEN	GRAPAS 23 SOBRE 15 CAJA DE 5000 U	6	UNIDAD	3.82000	S	S		NORMALIZADO	SI	CATALOGO ELECTRONICO	NO			COMUN	GASTO CORRIENTE
2026	180.0.53.08.04.00.00	389110736	BIEN	LAPIZ HB CON GOMA CAJA 12 UNIDADES	9	UNIDAD	1.72000	S	S		NORMALIZADO	SI	CATALOGO ELECTRONICO	NO			COMUN	GASTO CORRIENTE
2026	180.0.53.08.04.00.00	326000944	BIEN	MARCADOR PERMANENTE NEGRO PUNTA GRUESA	9	UNIDAD	0.46000	S	S		NORMALIZADO	SI	CATALOGO ELECTRONICO	NO			COMUN	GASTO CORRIENTE
2026	180.0.53.08.04.00.00	326000944	BIEN	MARCADOR PERMANENTE ROJO PUNTA GRUESA	9	UNIDAD	0.46000	S	S		NORMALIZADO	SI	CATALOGO ELECTRONICO	NO			COMUN	GASTO CORRIENTE
2026	180.0.53.08.04.00.00	326000944	BIEN	MARCADOR PERMANENTE AZUL PUNTA GRUESA	8	UNIDAD	0.43000	S	S		NORMALIZADO	SI	CATALOGO ELECTRONICO	NO			COMUN	GASTO CORRIENTE
2026	180.0.53.08.04.00.00	3699000198	BIEN	MARCADOR PARA CD	3	UNIDAD	0.48000	S	S		NORMALIZADO	SI	CATALOGO ELECTRONICO	NO			COMUN	GASTO CORRIENTE
2026	180.0.53.08.04.00.00	321290418	BIEN	RESMA DE PAPEL BOND A4 DE 75 GR	35	UNIDAD	4.20000	S	S		NORMALIZADO	SI	CATALOGO ELECTRONICO	NO			COMUN	GASTO CORRIENTE
2026	180.0.53.08.04.00.00	36990001112	BIEN	Pares de pilas AA par recargable	1	UNIDAD	8.82000	S	S		NORMALIZADO	SI	CATALOGO ELECTRONICO	NO			COMUN	GASTO CORRIENTE
2026	180.0.53.08.04.00.00	3699000140	BIEN	PASTAS PLASTICAS A-4	26	UNIDAD	0.10000	S	S		NORMALIZADO	SI	CATALOGO ELECTRONICO	NO			COMUN	GASTO CORRIENTE
2026	180.0.53.08.04.00.00	36990001149	BIEN	PERFILES PLASTICOS TAMANO A-4	18	UNIDAD	0.11000	S	S		NORMALIZADO	SI	CATALOGO ELECTRONICO	NO			COMUN	GASTO CORRIENTE
2026	180.0.53.08.04.00.00	326000946	BIEN	RESALTADORES VARIOS COLORES	6	UNIDAD	0.50000	S	S		NORMALIZADO	SI	CATALOGO ELECTRONICO	NO			COMUN	GASTO CORRIENTE
2026	180.0.53.08.04.00.00	326000934	BIEN	TINTA CORRECTORA TIPO ESFERO	3	UNIDAD	0.85000	S	S		NORMALIZADO	SI	CATALOGO ELECTRONICO	NO			COMUN	GASTO CORRIENTE
2026	180.0.53.08.04.00.00	351400019	BIEN	TINTA PARA ALMOHADILLA Y SELLO AZUL SOBRE NEGRA SOBRE VIOLETA SOBRE ROJA	2	UNIDAD	0.30000	S	S		NORMALIZADO	SI	CATALOGO ELECTRONICO	NO			COMUN	GASTO CORRIENTE
2026	180.0.53.08.04.00.00	351200022	BIEN	Tinta original para recarga de impresoras EPSON L4160 color amarillo frasco de 70ml	2	UNIDAD	13.50000	S	S		NORMALIZADO	NO	INFIMA CUANTIA	NO			COMUN	GASTO CORRIENTE
2026	180.0.53.08.04.00.00	351200022	BIEN	Tinta original para recarga de impresoras EPSON L4160 color cyan frasco de 70ml	2	UNIDAD	13.50000	S	S		NORMALIZADO	NO	INFIMA CUANTIA	NO			COMUN	GASTO CORRIENTE
2026	180.0.53.08.04.00.00	351200022	BIEN	Tinta original para recarga de impresoras EPSON L4160 color negro frasco de 70ml	3	UNIDAD	13.50000	S	S		NORMALIZADO	NO	INFIMA CUANTIA	NO			COMUN	GASTO CORRIENTE
2026	180.0.53.08.04.00.00	351200022	BIEN	Tinta original para recarga de impresoras EPSON L4160 color magenta frasco de 70ml	2	UNIDAD	13.50000	S	S		NORMALIZADO	NO	INFIMA CUANTIA	NO			COMUN	GASTO CORRIENTE
2026	180.0.53.08.04.00.00	351200022	BIEN	TINTA NEGRA IMPRESORA MODELO 1 1VV22AL	3	UNIDAD	9.12000	S	S		NORMALIZADO	SI	CATALOGO ELECTRONICO	NO			COMUN	GASTO CORRIENTE
2026	180.0.53.08.04.00.00	351200022	BIEN	TINTA CIAN IMPRESORA MODELO 1 M0H54AL	2	UNIDAD	9.12000	S	S		NORMALIZADO	SI	CATALOGO ELECTRONICO	NO			COMUN	GASTO CORRIENTE
2026	180.0.53.08.04.00.00	351200022	BIEN	TINTA MAGENTA IMPRESORA MODELO 1 M0H55AL	2	UNIDAD	9.12000	S	S		NORMALIZADO	SI	CATALOGO ELECTRONICO	NO			COMUN	GASTO CORRIENTE
2026	180.0.53.08.04.00.00	351200022	BIEN	TINTA AMARILLA IMPRESORA MODELO 1 M0H56AL	2	UNIDAD	9.12000	S	S		NORMALIZADO	SI	CATALOGO ELECTRONICO	NO			COMUN	GASTO CORRIENTE
2026	180.0.53.08.13.00.00	464200018	BIEN	Bateria de 9 V para detector de humo	2	UNIDAD	3.00000	S	S		NORMALIZADO	SI	CATALOGO ELECTRONICO	NO			COMUN	GASTO CORRIENTE
2026	180.0.84.01.07.00.00	4517004211	BIEN	Scanner ADF A4, Velocidad de Escaneo Simple 30-39 IPM	1	UNIDAD	550.00000	S	S		NORMALIZADO	SI	CATALOGO ELECTRONICO	NO			COMUN	PROYECTO DE INVERSION
2026	190.0.53.01.05.00.00	911340713	SERVICIO	Telecomunicaciones	12	UNIDAD	22.00000	S	S	S	NORMALIZADO	NO	INFIMA CUANTIA	NO			COMUN	GASTO CORRIENTE
2026	190.0.53.02.03.00.00	881600011	SERVICIO	Recarga de extintores PQS de 10 libras	10	UNIDAD	21.00000			S	NORMALIZADO	NO	INFIMA CUANTIA	NO			COMUN	GASTO CORRIENTE
2026	190.0.53.02.03.00.00	881600011	SERVICIO	Recarga de extintor CO2 de 10 libras	2	UNIDAD	23.10000			S	NORMALIZADO	NO	INFIMA CUANTIA	NO			COMUN	GASTO CORRIENTE
2026	190.0.53.02.03.00.00	881600011	SERVICIO	recarga de extintores CO2 de 5 libras	1	UNIDAD	11.55000			S	NORMALIZADO	NO	INFIMA CUANTIA	NO			COMUN	GASTO CORRIENTE
2026	190.0.53.02.26.00.00	931990011	SERVICIO	EXAMENES MEDICOS	2	UNIDAD	65.00000	S	S		NORMALIZADO	NO	INFIMA CUANTIA	NO			COMUN	GASTO CORRIENTE
2026	190.0.53.02.26.00.00	931990011	SERVICIO	EXAMENES MEDICOS (JORNALEROS)	4	UNIDAD	90.00000	S	S		NORMALIZADO	NO	INFIMA CUANTIA	NO			COMUN	GASTO CORRIENTE
2026	190.0.53.02.55.00.00	333100013	SERVICIO	Gasolina Extra	60	GALóN (US)	2.50350	S	S	S	NORMALIZADO	NO	INFIMA CUANTIA	NO			COMUN	GASTO CORRIENTE
2026	190.0.53.02.55.00.00	333400011	SERVICIO	Diesel	61	GALóN (US)	2.43480	S	S	S	NORMALIZADO	NO	INFIMA CUANTIA	NO			COMUN	GASTO CORRIENTE
2026	190.0.53.04.04.00.00	5327000110	SERVICIO	mantenimientos equipos de la piscina	1	UNIDAD	3500.00000	S	S	S	NORMALIZADO	NO	INFIMA CUANTIA	NO			COMUN	GASTO CORRIENTE
2026	190.0.53.04.04.00.00	871520211	SERVICIO	mantenimiento y calibracion de la bascula	1	UNIDAD	200.00000	S	S	S	NORMALIZADO	NO	INFIMA CUANTIA	NO			COMUN	GASTO CORRIENTE
2026	190.0.53.04.04.00.00	871591612	SERVICIO	MANTENIMIENTO ASENSOR DEL MERCADO	1	UNIDAD	300.00000	S	S	S	NORMALIZADO	NO	INFIMA CUANTIA	NO			COMUN	GASTO CORRIENTE
2026	190.0.53.08.02.00.00	282221218	BIEN	mandil blanco de trabajo con bordado del GADMS	1	UNIDAD	11.16000	S	S		NORMALIZADO	SI	CATALOGO ELECTRONICO	NO			COMUN	GASTO CORRIENTE
2026	180.0.53.02.03.00.00	881600011	SERVICIO	Recarga de Extintor PQS de 10 libras	1	UNIDAD	20.00000			S	NORMALIZADO	NO	INFIMA CUANTIA	NO			COMUN	GASTO CORRIENTE

2026	190.0.53.08.02.00.00	2931000117	BIEN	botas reforzada de caucho sin punta de acero blancas	1	UNIDAD	15.75000	S	S		NORMALIZADO	NO	INFIMA CUANTIA	NO			COMUN	GASTO CORRIENTE
2026	190.0.53.08.02.00.00	282260062	BIEN	chaleco tipo safari con bordados del GADMS	1	UNIDAD	22.99000	S	S		NORMALIZADO	SI	CATALOGO ELECTRONICO	NO			COMUN	GASTO CORRIENTE
2026	190.0.53.08.02.00.00	369900421	BIEN	CASCO DE SEGURIDAD PARA MOTOGUADAÑA QUE INCLUYA PROTECCION AUDITIVA Y VISUAL	1	UNIDAD	55.65000	S	S		NORMALIZADO	NO	INFIMA CUANTIA	NO			COMUN	GASTO CORRIENTE
2026	190.0.53.08.02.00.00	4815009161	BIEN	VISOR DE MICA CLARA PARA CARETA FACIAL	12	UNIDAD	7.14000	S	S		NORMALIZADO	NO	INFIMA CUANTIA	NO			COMUN	GASTO CORRIENTE
2026	190.0.53.08.02.00.00	4813009136	BIEN	GAFA DE PROTECCION Z87 DE MICA CLARA	12	UNIDAD	5.88000	S	S		NORMALIZADO	NO	INFIMA CUANTIA	NO			COMUN	GASTO CORRIENTE
2026	190.0.53.08.02.00.00	282500037	BIEN	GUANTES DE NYLON PUPOS 450	24	UNIDAD	7.14000	S	S		NORMALIZADO	NO	INFIMA CUANTIA	NO			COMUN	GASTO CORRIENTE
2026	190.0.53.08.02.00.00	282500037	BIEN	GUANTES DEPROTECCION DE CUERINA	8	UNIDAD	3.36000	S	S		NORMALIZADO	NO	INFIMA CUANTIA	NO			COMUN	GASTO CORRIENTE
2026	190.0.53.08.02.00.00	352901091	BIEN	GUANTES DE SEGURIDAD DE NITRILO 487 DE 13 PULGADAS DE LARGO	24	UNIDAD	2.81000	S	S		NORMALIZADO	NO	INFIMA CUANTIA	NO			COMUN	GASTO CORRIENTE
2026	190.0.53.08.02.00.00	481600921	BIEN	RESPIRADOR DESECHABLE N95 8247	24	UNIDAD	2.62000	S	S		NORMALIZADO	NO	INFIMA CUANTIA	NO			COMUN	GASTO CORRIENTE
2026	190.0.53.08.02.00.00	369900421	BIEN	OREJERAS ADAPTABLES PARA CASCO DE MOTOGUADAÑA	1	UNIDAD	28.98000	S	S		NORMALIZADO	NO	INFIMA CUANTIA	NO			COMUN	GASTO CORRIENTE
2026	190.0.53.08.02.00.00	2931000116	BIEN	BOTA REFORZADA DE CAUCHO SIN PUNTA DE ACERO, AMARILLAS	4	UNIDAD	15.75000	S	S		NORMALIZADO	NO	INFIMA CUANTIA	NO			COMUN	GASTO CORRIENTE
2026	190.0.53.08.02.00.00	282500021	BIEN	TRAJE DESECHABLE PARA EXHUMACION DE CADAVERES	12	UNIDAD	7.85000	S	S		NORMALIZADO	NO	INFIMA CUANTIA	NO			COMUN	GASTO CORRIENTE
2026	190.0.53.08.02.00.00	282500021	BIEN	PROTECTOR DESECHABLE DE CALZADO PARA EXHUNACION DE CADAVERES PARES	12	UNIDAD	7.14000	S	S		NORMALIZADO	NO	INFIMA CUANTIA	NO			COMUN	GASTO CORRIENTE
2026	190.0.53.08.02.00.00	282231421	BIEN	OVEROL GABARDINA CON CINTA REFLECTIVA con bordado del GADMS	8	UNIDAD	20.29000	S	S		NORMALIZADO	SI	CATALOGO ELECTRONICO	NO			COMUN	GASTO CORRIENTE
2026	190.0.53.08.02.00.00	282260064	BIEN	CHALECO DE SEGURIDAD con bordado del GADMS	4	UNIDAD	12.48000	S	S		NORMALIZADO	SI	CATALOGO ELECTRONICO	NO			COMUN	GASTO CORRIENTE
2026	190.0.53.08.02.00.00	282221218	BIEN	MANDIL DE TRABAJO con bordado del GADMS	4	UNIDAD	11.16000	S	S		NORMALIZADO	SI	CATALOGO ELECTRONICO	NO			COMUN	GASTO CORRIENTE
2026	190.0.53.08.02.00.00	385300014	BIEN	GORRA TIPO SAFARI con bordado del GADMS	4	UNIDAD	9.13000	S	S		NORMALIZADO	SI	CATALOGO ELECTRONICO	NO			COMUN	GASTO CORRIENTE
2026	190.0.53.08.02.00.00	282310922	BIEN	TERNO IMPERMEABLE CON CINTA REFLECTIVA (CHOMPA Y Pantalon)	1	UNIDAD	69.44000	S	S		NORMALIZADO	SI	CATALOGO ELECTRONICO	NO			COMUN	GASTO CORRIENTE
2026	190.0.53.08.03.00.00	333800211	BIEN	Aceite SAE15 w 40	1	GALóN (US)	8.50000	S	S	S	NORMALIZADO	NO	INFIMA CUANTIA	NO			COMUN	GASTO CORRIENTE
2026	190.0.53.08.03.00.00	333800212	BIEN	Aceite 2 tiempos	1	GALóN (US)	20.00000	S	S	S	NORMALIZADO	NO	INFIMA CUANTIA	NO			COMUN	GASTO CORRIENTE
2026	190.0.53.08.04.00.00	3212920129	BIEN	Archivador tamaÑo oficio lomo 8 cms	25	UNIDAD	1.83000	S	S		NORMALIZADO	SI	CATALOGO ELECTRONICO	NO			COMUN	GASTO CORRIENTE
2026	190.0.53.08.04.00.00	3699000157	BIEN	Carpetas folder de cartulina kraft vincha incluida	12	UNIDAD	0.21000	S	S		NORMALIZADO	SI	CATALOGO ELECTRONICO	NO			COMUN	GASTO CORRIENTE
2026	190.0.53.08.04.00.00	326000967	BIEN	Cd s grabables con caja CD-R	12	UNIDAD	0.66000	S	S		NORMALIZADO	SI	CATALOGO ELECTRONICO	NO			COMUN	GASTO CORRIENTE
2026	190.0.53.08.04.00.00	3699000137	BIEN	CERA PARA DEDOS SOBRE CREMA CONTAR BILLETES (MEDIANA)	1	UNIDAD	1.61000	S	S		NORMALIZADO	SI	CATALOGO ELECTRONICO	NO			COMUN	GASTO CORRIENTE
2026	190.0.53.08.04.00.00	429950013	BIEN	CLIPS STANDAR 32 MM COLORES POR 100 UNIDADES	2	UNIDAD	0.48000	S	S		NORMALIZADO	SI	CATALOGO ELECTRONICO	NO			COMUN	GASTO CORRIENTE
2026	190.0.53.08.04.00.00	429950019	BIEN	CLIPS MARIPOSA CAJA DE 50 UNIDADES	1	UNIDAD	1.24000	S	S		NORMALIZADO	SI	CATALOGO ELECTRONICO	NO			COMUN	GASTO CORRIENTE
2026	190.0.53.08.04.00.00	3891100173	BIEN	Esferografico azul punta fina	12	UNIDAD	0.36000	S	S		NORMALIZADO	SI	CATALOGO ELECTRONICO	NO			COMUN	GASTO CORRIENTE
2026	190.0.53.08.04.00.00	4292151110	BIEN	ESTILETE GRANDE	4	UNIDAD	0.64000	S	S		NORMALIZADO	SI	CATALOGO ELECTRONICO	NO			COMUN	GASTO CORRIENTE
2026	190.0.53.08.04.00.00	452500024	BIEN	FLASH MEMORY 128 GB	2	UNIDAD	12.34000	S	S		NORMALIZADO	SI	CATALOGO ELECTRONICO	NO			COMUN	GASTO CORRIENTE
2026	190.0.53.08.04.00.00	3699000143	BIEN	GOMA EN BARRA DE 40 GR	2	UNIDAD	1.05000	S	S		NORMALIZADO	SI	CATALOGO ELECTRONICO	NO			COMUN	GASTO CORRIENTE
2026	190.0.53.08.04.00.00	4299500119	BIEN	GRAPAS 23 SOBRE 15 CAJA DE 5000 U	2	UNIDAD	6.33000	S	S		NORMALIZADO	SI	CATALOGO ELECTRONICO	NO			COMUN	GASTO CORRIENTE
2026	190.0.53.08.04.00.00	4299500127	BIEN	GRAPAS 26 SOBRE 6 CAJA DE 5000 U	4	UNIDAD	1.13000	S	S		NORMALIZADO	SI	CATALOGO ELECTRONICO	NO			COMUN	GASTO CORRIENTE
2026	190.0.53.08.04.00.00	389110736	BIEN	LAPIZ HB CON GOMA CAJA 12 UNIDADES	2	UNIDAD	3.89000	S	S		NORMALIZADO	SI	CATALOGO ELECTRONICO	NO			COMUN	GASTO CORRIENTE
2026	190.0.53.08.04.00.00	326000025	BIEN	LIBROS DE ACTAS (BITACORA) DE 200 HOJAS	2	UNIDAD	4.46000	S	S		NORMALIZADO	SI	CATALOGO ELECTRONICO	NO			COMUN	GASTO CORRIENTE
2026	190.0.53.08.04.00.00	326000944	BIEN	MARCADOR PERMANENTE NEGRO PUNTA GRUESA	2	UNIDAD	0.59000	S	S		NORMALIZADO	SI	CATALOGO ELECTRONICO	NO			COMUN	GASTO CORRIENTE
2026	190.0.53.08.04.00.00	326000944	BIEN	MARCADOR PERMANENTE ROJO PUNTA GRUESA	2	UNIDAD	0.59000	S	S		NORMALIZADO	SI	CATALOGO ELECTRONICO	NO			COMUN	GASTO CORRIENTE
2026	190.0.53.08.04.00.00	326000944	BIEN	MARCADOR PERMANENTE AZUL PUNTA GRUESA	2	UNIDAD	0.59000	S	S		NORMALIZADO	SI	CATALOGO ELECTRONICO	NO			COMUN	GASTO CORRIENTE
2026	190.0.53.08.04.00.00	3699000198	BIEN	MARCADOR PARA CD	2	UNIDAD	0.51000	S	S		NORMALIZADO	SI	CATALOGO ELECTRONICO	NO			COMUN	GASTO CORRIENTE
2026	190.0.53.08.04.00.00	321290418	BIEN	RESMA DE PAPEL BOND A4 DE 75 GR	38	UNIDAD	4.03000	S	S		NORMALIZADO	SI	CATALOGO ELECTRONICO	NO			COMUN	GASTO CORRIENTE
2026	190.0.53.08.04.00.00	36990001149	BIEN	PERFILES PLASTICOS TAMANO A-4	4	UNIDAD	0.17000	S	S		NORMALIZADO	SI	CATALOGO ELECTRONICO	NO			COMUN	GASTO CORRIENTE
2026	190.0.53.08.04.00.00	4516002110	BIEN	PERFORADORA DE ESCRITORIO GRANDE	2	UNIDAD	5.64000	S	S		NORMALIZADO	SI	CATALOGO ELECTRONICO	NO			COMUN	GASTO CORRIENTE
2026	190.0.53.08.04.00.00	369900019	BIEN	REGLA PLASTICA 30 CM	1	UNIDAD	0.14000	S	S		NORMALIZADO	SI	CATALOGO ELECTRONICO	NO			COMUN	GASTO CORRIENTE
2026	190.0.53.08.04.00.00	369900019	BIEN	REGLA METALICAS 60 CM	1	UNIDAD	2.55000	S	S		NORMALIZADO	SI	CATALOGO ELECTRONICO	NO			COMUN	GASTO CORRIENTE
2026	190.0.53.08.04.00.00	326000946	BIEN	RESALTADORES VARIOS COLORES	6	UNIDAD	0.75000	S	S		NORMALIZADO	SI	CATALOGO ELECTRONICO	NO			COMUN	GASTO CORRIENTE
2026	190.0.53.08.04.00.00	3699000114	BIEN	SACAGRAPAS	2	UNIDAD	0.55000	S	S		NORMALIZADO	SI	CATALOGO ELECTRONICO	NO			COMUN	GASTO CORRIENTE
2026	190.0.53.08.04.00.00	36990001122	BIEN	SACAGRAPAS SEMI INDUSTRIAL	1	UNIDAD	5.98000	S	S		NORMALIZADO	SI	CATALOGO ELECTRONICO	NO			COMUN	GASTO CORRIENTE
2026	190.0.53.08.04.00.00	36990001123	BIEN	SEPARADORES PLASTICOS A4 FUNDA 10 U	12	UNIDAD	0.72000	S	S		NORMALIZADO	SI	CATALOGO ELECTRONICO	NO			COMUN	GASTO CORRIENTE
2026	190.0.53.08.04.00.00	36990001125	BIEN	SEPARADORES PLASTICOS A4 FUNDA ABECEDARIO	12	UNIDAD	6.05000	S	S		NORMALIZADO	SI	CATALOGO ELECTRONICO	NO			COMUN	GASTO CORRIENTE
2026	190.0.53.08.04.00.00	3212920150	BIEN	Sobre manila F4	12	UNIDAD	0.10000	S	S		NORMALIZADO	SI	CATALOGO ELECTRONICO	NO			COMUN	GASTO CORRIENTE
2026	190.0.53.08.04.00.00	326000934	BIEN	TINTA CORRECTORA TIPO ESFERO	2	UNIDAD	1.05000	S	S		NORMALIZADO	SI	CATALOGO ELECTRONICO	NO			COMUN	GASTO CORRIENTE
2026	190.0.53.08.04.00.00	351400019	BIEN	TINTA PARA ALMOHADILLA Y SELLO AZUL SOBRE NEGRA SOBRE VIOLETA SOBRE ROJA	2	UNIDAD	0.32000	S	S		NORMALIZADO	SI	CATALOGO ELECTRONICO	NO			COMUN	GASTO CORRIENTE
2026	190.0.53.08.04.00.00	351200022	BIEN	Tinta original para recarga de impresoras EPSON L4160 color amarillo frasco de 70ml	1	UNIDAD	12.00000	S	S		NORMALIZADO	NO	INFIMA CUANTIA	NO			COMUN	GASTO CORRIENTE
2026	190.0.53.08.04.00.00	351200022	BIEN	Tinta original para recarga de impresoras EPSON L4160 color cyan frasco de 70ml	1	UNIDAD	12.00000	S	S		NORMALIZADO	NO	INFIMA CUANTIA	NO			COMUN	GASTO CORRIENTE
2026	190.0.53.08.04.00.00	351200022	BIEN	Tinta original para recarga de impresoras EPSON L4160 color negro frasco de 70ml	3	UNIDAD	12.00000	S	S		NORMALIZADO	NO	INFIMA CUANTIA	NO			COMUN	GASTO CORRIENTE
2026	190.0.53.08.04.00.00	351200022	BIEN	Tinta original para recarga de impresoras EPSON L4160 color magenta frasco de 70ml	1	UNIDAD	12.00000	S	S		NORMALIZADO	NO	INFIMA CUANTIA	NO			COMUN	GASTO CORRIENTE
2026	190.0.53.08.04.00.00	351200022	BIEN	Tinta original para recarga de impresoras EPSON L355 color amarillo frasco de 70ml	1	UNIDAD	12.00000	S	S		NORMALIZADO	NO	INFIMA CUANTIA	NO			COMUN	GASTO CORRIENTE
2026	190.0.53.08.04.00.00	351200022	BIEN	Tinta original para recarga de impresoras EPSON L355 color cyan frasco de 70ml	1	UNIDAD	12.00000	S	S		NORMALIZADO	NO	INFIMA CUANTIA	NO			COMUN	GASTO CORRIENTE
2026	190.0.53.08.04.00.00	351200022	BIEN	Tinta original para recarga de impresoras EPSON L355 color negro frasco de 70ml	3	UNIDAD	12.00000	S	S		NORMALIZADO	NO	INFIMA CUANTIA	NO			COMUN	GASTO CORRIENTE
2026	190.0.53.08.04.00.00	351200022	BIEN	Tinta original para recarga de impresoras EPSON L355 color magenta frasco de 70ml	1	UNIDAD	12.00000	S	S		NORMALIZADO	NO	INFIMA CUANTIA	NO			COMUN	GASTO CORRIENTE
2026	190.0.53.08.04.00.00	351200022	BIEN	Tinta original para recarga de impresoras HP INK TANK WIRELESS 415 color amarillo frasco de 70ml	2	UNIDAD	9.00000	S	S		NORMALIZADO	NO	INFIMA CUANTIA	NO			COMUN	GASTO CORRIENTE
2026	190.0.53.08.04.00.00	351200022	BIEN	Tinta original para recarga de impresoras EPSON L395 color cyan frasco de 70ml	1	UNIDAD	12.00000	S	S		NORMALIZADO	NO	INFIMA CUANTIA	NO			COMUN	GASTO CORRIENTE
2026	190.0.53.08.04.00.00	351200022	BIEN	Tinta original para recarga de impresoras EPSON L395 color negro frasco de 70ml	1	UNIDAD	12.00000	S	S		NORMALIZADO	NO	INFIMA CUANTIA	NO			COMUN	GASTO CORRIENTE
2026	190.0.53.08.04.00.00	351200022	BIEN	Tinta original para recarga de impresoras EPSON L395 color magenta frasco de 70ml	1	UNIDAD	12.00000	S	S		NORMALIZADO	NO	INFIMA CUANTIA	NO			COMUN	GASTO CORRIENTE
2026	190.0.53.08.04.00.00	351200022	BIEN	TINTA NEGRA IMPRESORA MODELO 1 1VV22AL	4	UNIDAD	9.00000	S	S		NORMALIZADO	SI	CATALOGO ELECTRONICO	NO			COMUN	GASTO CORRIENTE
2026	190.0.53.08.04.00.00	351200022	BIEN	TINTA CIAN IMPRESORA MODELO 1 M0H54AL	2	UNIDAD	9.00000	S	S		NORMALIZADO	SI	CATALOGO ELECTRONICO	NO			COMUN	GASTO CORRIENTE
2026	190.0.53.08.04.00.00	351200022	BIEN	TINTA MAGENTA IMPRESORA MODELO 1 M0H55AL	2	UNIDAD	9.00000	S	S		NORMALIZADO	SI	CATALOGO ELECTRONICO	NO			COMUN	GASTO CORRIENTE
2026	190.0.53.08.04.00.00	351200022	BIEN	TINTA AMARILLA IMPRESORA MODELO 1 M0H56AL	2	UNIDAD	9.00000	S	S		NORMALIZADO	SI	CATALOGO ELECTRONICO	NO			COMUN	GASTO CORRIENTE
2026	190.0.53.08.05.00.00	3533100116	BIEN	AMBIENTAL VARIAS FRAGANCIAS LIQUIDO GALON	24	GALóN (US)	5.20000	S	S		NORMALIZADO	SI	CATALOGO ELECTRONICO	NO			COMUN	GASTO CORRIENTE
2026	190.0.53.08.05.00.00	3533100115	BIEN	AMBIENTAL VARIAS FRAGANCIAS EN AEROSOL 400 CC	24	UNIDAD	2.80000	S	S		NORMALIZADO	NO	INFIMA CUANTIA	NO			COMUN	GASTO CORRIENTE
2026	190.0.53.08.05.00.00	346200929	BIEN	ANTISARRO GALON	2	GALóN (US)	4.77000	S	S		NORMALIZADO	SI	CATALOGO ELECTRONICO	NO			COMUN	GASTO CORRIENTE
2026	190.0.53.08.05.00.00	3899309113	BIEN	CEPILLO PARA SANITARIO CON BASE PLASTICA	12	UNIDAD	1.52000	S	S		NORMALIZADO	SI	CATALOGO ELECTRONICO	NO			COMUN	GASTO CORRIENTE
2026	190.0.53.08.05.00.00	342301215	BIEN	HIPOCLORITO DE SODIO AL 5 POR CIENTO, GALON Cloro Liquido al 5 POR CIENTO	24	GALóN (US)	3.16000	S	S		NORMALIZADO	SI	CATALOGO ELECTRONICO	NO			COMUN	GASTO CORRIENTE
2026	190.0.53.08.05.00.00	3532200117	BIEN	DESENGRASANTE Liquido MULTIUSO GALoN	12	GALóN (US)	6.40000	S	S		NORMALIZADO	SI	CATALOGO ELECTRONICO	NO			COMUN	GASTO CORRIENTE
2026	190.0.53.08.05.00.00	3462009218	BIEN	Desinfectante amonio cuaternario	12	GALóN (US)	5.25000	S	S		NORMALIZADO	SI	CATALOGO ELECTRONICO	NO			COMUN	GASTO CORRIENTE
2026	190.0.53.08.05.00.00	354902918	BIEN	Destapador de cañerias galon	2	GALóN (US)	3.80000	S	S		NORMALIZADO	NO	INFIMA CUANTIA	NO			COMUN	GASTO CORRIENTE
2026	190.0.53.08.05.00.00	3899300115	BIEN	ESCOBA DE MADERA FIBRA DE COCO DE 40 CM	12	UNIDAD	3.24000	S	S		NORMALIZADO	SI	CATALOGO ELECTRONICO	NO			COMUN	GASTO CORRIENTE
2026	190.0.53.08.05.00.00	3899300112	BIEN	Escobas plasticas SERDA SUAVE CON MANGO REGULABLE PARA LIMPIAR VIDRIOS	2	UNIDAD	5.00000	S	S		NORMALIZADO	SI	CATALOGO ELECTRONICO	NO			COMUN	GASTO CORRIENTE
2026	190.0.53.08.05.00.00	3899300112	BIEN	Escoba palstica fibra suave	12	UNIDAD	2.50000	S	S		NORMALIZADO	SI	CATALOGO ELECTRONICO	NO			COMUN	GASTO CORRIENTE
2026	190.0.53.08.05.00.00	3641000223	BIEN	FUNDA DE BASURA DOMESTICA NEGRA 23 PULGADAS POR 28	4	UNIDAD	1.16000	S	S		NORMALIZADO	SI	CATALOGO ELECTRONICO	NO			COMUN	GASTO CORRIENTE
2026	190.0.53.08.05.00.00	3641000228	BIEN	FUNDA DE BASURA USO INDUSTRIAL NEGRA 35 PULGADAS POR 47	12	UNIDAD	3.17000	S	S		NORMALIZADO	SI	CATALOGO ELECTRONICO	NO			COMUN	GASTO CORRIENTE
2026	190.0.53.08.05.00.00	3532101112	BIEN	JABON DE TOCADOR LIQUIDO CON VALVULA 500 ML	6	GALóN (US)	2.50000	S	S		NORMALIZADO	SI	CATALOGO ELECTRONICO	NO			COMUN	GASTO CORRIENTE
2026	190.0.53.08.05.00.00	3532200123	BIEN	LIQUIDO PARA LIMPIAR VIDRIOS GALON	5	GALóN (US)	4.00000	S	S		NORMALIZADO	SI	CATALOGO ELECTRONICO	NO			COMUN	GASTO CORRIENTE
2026	190.0.53.08.05.00.00	369400016	BIEN	Palas plasticas recogedor de basura	4	UNIDAD	1.92000	S	S		NORMALIZADO	SI	CATALOGO ELECTRONICO	NO			COMUN	GASTO CORRIENTE
2026	190.0.53.08.05.00.00	321931017	BIEN	PAPEL TOALLA DE MANOS BLANCO ROLLO 100 METROS	12	UNIDAD	4.80000	S	S		NORMALIZADO	SI	CATALOGO ELECTRONICO	NO			COMUN	GASTO CORRIENTE
2026	190.0.53.08.05.00.00	321931018	BIEN	PAPEL TOALLA DE MANOS BLANCO EN Z 150 UNIDADES	12	UNIDAD	1.98000	S	S		NORMALIZADO	SI	CATALOGO ELECTRONICO	NO			COMUN	GASTO CORRIENTE
2026	190.0.53.08.05.00.00	321930018	BIEN	PAPEL HIGIENICO JUMBO DOBLE HOJA BLANCO 250 METROS	12	UNIDAD	2.68000	S	S		NORMALIZADO	SI	CATALOGO ELECTRONICO	NO			COMUN	GASTO CORRIENTE
2026	190.0.53.08.05.00.00	321930015	BIEN	PAPEL HIGIENICO JUMBO HOJA SIMPLE BLANCO 400 METROS	12	UNIDAD	3.75000	S	S		NORMALIZADO	SI	CATALOGO ELECTRONICO	NO			COMUN	GASTO CORRIENTE
2026	190.0.53.08.05.00.00	353210113	BIEN	detergente en polvo funda de 5kg	24	UNIDAD	10.53000	S	S		NORMALIZADO	SI	CATALOGO ELECTRONICO	NO			COMUN	GASTO CORRIENTE
2026	190.0.53.08.05.00.00	389930011	BIEN	escobas plasticas cerda dura	12	UNIDAD	3.00000	S	S		NORMALIZADO	NO	INFIMA CUANTIA	NO			COMUN	GASTO CORRIENTE
2026	190.0.53.08.05.00.00	3899300117	BIEN	trapeador de plano de 40cm	24	UNIDAD	3.90000	S	S		NORMALIZADO	SI	CATALOGO ELECTRONICO	NO			COMUN	GASTO CORRIENTE
2026	190.0.53.08.05.00.00	342301211	BIEN	Amonio cuaternario desinfectante al 5 POR CIENTO que tenga registro de agrocalidad	6	UNIDAD	15.00000	S	S		NORMALIZADO	SI	CATALOGO ELECTRONICO	NO			COMUN	GASTO CORRIENTE

2026	190.0.53.08.11.00.00	491290114	BIEN	ROLLOS DE MANGUERA DE 100 METROS FLEXIBLES O DE JARDINERIA CON SUS PISTONES	1	UNIDAD	60.00000	S	S		NORMALIZADO	NO	INFIMA CUANTIA	NO			COMUN	GASTO CORRIENTE
2026	190.0.53.08.11.00.00	371960021	BIEN	FOCOS	24	UNIDAD	1.50000	S	S		NORMALIZADO	NO	INFIMA CUANTIA	NO			COMUN	GASTO CORRIENTE
2026	190.0.53.08.11.00.00	429921112	BIEN	CANDADOS	4	UNIDAD	10.00000	S	S		NORMALIZADO	NO	INFIMA CUANTIA	NO			COMUN	GASTO CORRIENTE
2026	190.0.53.08.11.00.00	4299217213	BIEN	CHAPAS (CERRADURAS)	2	UNIDAD	24.50000	S	S		NORMALIZADO	NO	INFIMA CUANTIA	NO			COMUN	GASTO CORRIENTE
2026	190.0.53.08.11.00.00	351100011	BIEN	PINTURA BLANCA ECONOMICA (para cementerio y piscina) CANECA	10	UNIDAD	75.00000	S	S		NORMALIZADO	NO	INFIMA CUANTIA	NO			COMUN	GASTO CORRIENTE
2026	190.0.53.08.11.00.00	429120014	BIEN	ESPATULA	5	UNIDAD	3.00000	S	S		NORMALIZADO	NO	INFIMA CUANTIA	NO			COMUN	GASTO CORRIENTE
2026	190.0.53.08.11.00.00	319110012	BIEN	BROCHAS	5	UNIDAD	7.50000	S	S		NORMALIZADO	NO	INFIMA CUANTIA	NO			COMUN	GASTO CORRIENTE
2026	190.0.53.08.11.00.00	3544002161	BIEN	LIJA	20	UNIDAD	0.25000	S	S		NORMALIZADO	NO	INFIMA CUANTIA	NO			COMUN	GASTO CORRIENTE
2026	190.0.53.08.11.00.00	433310013	BIEN	RODILLO	5	UNIDAD	2.00000	S	S		NORMALIZADO	NO	INFIMA CUANTIA	NO			COMUN	GASTO CORRIENTE
2026	190.0.53.08.11.00.00	351100111	BIEN	TINER CANECA	2	UNIDAD	10.00000	S	S		NORMALIZADO	NO	INFIMA CUANTIA	NO			COMUN	GASTO CORRIENTE
2026	190.0.53.08.11.00.00	371960021	BIEN	5 BALASTROS electricos para tubos fluorescentes 3X32W T8 SOBRE 120-277VAC 50 SOBRE 60HZ F17 SOBRE 25 SOBRE 32 T8	10	UNIDAD	10.00000	S	S		NORMALIZADO	NO	INFIMA CUANTIA	NO			COMUN	GASTO CORRIENTE
2026	190.0.53.08.11.00.00	423420116	BIEN	CONDENSADOR PARA BOMBA DE PISCINA	1	UNIDAD	28.00000	S	S		NORMALIZADO	NO	INFIMA CUANTIA	NO			COMUN	GASTO CORRIENTE
2026	190.0.53.08.11.00.00	429213111	BIEN	MARTILLO GRANDE	1	UNIDAD	10.00000	S	S		NORMALIZADO	NO	INFIMA CUANTIA	NO			COMUN	GASTO CORRIENTE
2026	190.0.53.08.11.00.00	429442217	BIEN	PUNTA	1	UNIDAD	7.00000	S	S		NORMALIZADO	NO	INFIMA CUANTIA	NO			COMUN	GASTO CORRIENTE
2026	190.0.53.08.11.00.00	429213119	BIEN	COMBO	1	UNIDAD	12.50000	S	S		NORMALIZADO	NO	INFIMA CUANTIA	NO			COMUN	GASTO CORRIENTE
2026	190.0.53.08.11.00.00	411211013	BIEN	BARRA	1	UNIDAD	12.20000	S	S		NORMALIZADO	NO	INFIMA CUANTIA	NO			COMUN	GASTO CORRIENTE
2026	190.0.53.08.11.00.00	369300018	BIEN	JUEGOS DE MANGUERAS PARA INODOROS	2	UNIDAD	12.50000	S	S		NORMALIZADO	NO	INFIMA CUANTIA	NO			COMUN	GASTO CORRIENTE
2026	190.0.53.08.11.00.00	423420116	BIEN	HERRADURAS PARA BAÑOS UNIVERSAL JUEGO	1	UNIDAD	12.50000	S	S		NORMALIZADO	NO	INFIMA CUANTIA	NO			COMUN	GASTO CORRIENTE
2026	190.0.53.08.11.00.00	362701116	BIEN	BOMBA DE CAUCHO DESTAPA TUBERIAS	3	UNIDAD	2.50000	S	S		NORMALIZADO	NO	INFIMA CUANTIA	NO			COMUN	GASTO CORRIENTE
2026	190.0.53.08.11.00.00	481100113	BIEN	DETECTOR DE HUMO CON ALARMA	2	UNIDAD	12.50000	S	S		NORMALIZADO	NO	INFIMA CUANTIA	NO			COMUN	GASTO CORRIENTE
2026	190.0.53.08.13.00.00	452900012	BIEN	Mouse ergonomico vertical con cable USB	2	UNIDAD	25.00000	S	S	S	NORMALIZADO	NO	INFIMA CUANTIA	NO			COMUN	GASTO CORRIENTE
2026	190.0.53.08.13.00.00	547900411	BIEN	REPUESTOS PARA MANTENIMIENTOCORRECTIVO DE EQUIPOS DE LA PISCINA	1	UNIDAD	1500.00000	S	S	S	NORMALIZADO	NO	INFIMA CUANTIA	NO			COMUN	GASTO CORRIENTE
2026	190.0.53.08.19.00.00	346200461	BIEN	glifosato	10	GALóN (US)	15.75000	S	S	S	NORMALIZADO	NO	INFIMA CUANTIA	NO			COMUN	GASTO CORRIENTE
2026	190.0.53.08.19.00.00	342301211	BIEN	Acido estabilizador de PH	125	KILOGRAMO	1.55000	S	S	S	NORMALIZADO	NO	INFIMA CUANTIA	NO			COMUN	GASTO CORRIENTE
2026	190.0.53.08.19.00.00	342301211	BIEN	policloruro de aluminio coaguiante liquido	100	KILOGRAMO	1.75000	S	S	S	NORMALIZADO	NO	INFIMA CUANTIA	NO			COMUN	GASTO CORRIENTE
2026	190.0.53.08.19.00.00	342301211	BIEN	alguicida	125	KILOGRAMO	1.25000	S	S	S	NORMALIZADO	NO	INFIMA CUANTIA	NO			COMUN	GASTO CORRIENTE
2026	190.0.53.08.19.00.00	342301211	BIEN	Sal en grano	5000	KILOGRAMO	0.40000	S	S	S	NORMALIZADO	NO	INFIMA CUANTIA	NO			COMUN	GASTO CORRIENTE
2026	190.0.53.08.19.00.00	4154301110	BIEN	Trampa para vectores con raticida	4	UNIDAD	22.50000	S	S	S	NORMALIZADO	NO	INFIMA CUANTIA	NO			COMUN	GASTO CORRIENTE
2026	190.0.53.08.19.00.00	346200012	BIEN	Raticida bloque de 50 gramos	12	UNIDAD	3.75000	S	S	S	NORMALIZADO	NO	INFIMA CUANTIA	NO			COMUN	GASTO CORRIENTE
2026	190.0.84.01.03.00.00	3812200151	BIEN	Armario biblioteca (900mm X 350mm X 2000mm)	1	UNIDAD	376.15000	S	S		NORMALIZADO	SI	CATALOGO ELECTRONICO	NO			COMUN	PROYECTO DE INVERSION
2026	190.0.84.01.06.00.00	441100213	BIEN	MOTOGUADAÑA	1	UNIDAD	1280.00000	S	S		NORMALIZADO	NO	INFIMA CUANTIA	NO			COMUN	PROYECTO DE INVERSION
2026	230.0.73.01.05.00.00	171000011	SERVICIO	TELECOMUNICACIONES GERONTOLOGICO CULACUSIG (PROGRAMA SOCIAL)	12	UNIDAD	40.00000	S	S	S	NORMALIZADO	NO	INFIMA CUANTIA	NO			COMUN	PROYECTO DE INVERSION
2026	230.0.73.01.05.00.00	171000011	SERVICIO	TELECOMUNICACIONES CDI (PROGRAMA SOCIAL)	12	UNIDAD	40.00000	S	S	S	NORMALIZADO	NO	INFIMA CUANTIA	NO			COMUN	PROYECTO DE INVERSION
2026	230.0.73.02.03.00.00	881600011	SERVICIO	Recargas de extintores PQS de 10 libras (turismo-areas verde)	2	UNIDAD	21.00000			S	NORMALIZADO	NO	INFIMA CUANTIA	NO			COMUN	PROYECTO DE INVERSION
2026	230.0.73.02.05.00.03	962200561	BIEN	PROYECTO DE FORTALECIMEINTO DE LA IDENTIDAD CULTURAL DE CHINAS Y CAPORALES EN EL CANTON SIGCHOS	1	UNIDAD	68815.40000	S	S	S	NORMALIZADO	NO	SUBASTA INVERSA ELECTRONICA	NO			COMUN	PROYECTO DE INVERSION
2026	230.0.73.02.05.00.04	962200561	BIEN	PROYECTO DE FORTALECIMEINTO DE LAS TRADICIONES Y CULTURAS FAENA ARTESANAL, PARROQUIA SIGCHOS, CANTON SIGCHOS	1	UNIDAD	45449.91000	S	S	S	NORMALIZADO	NO	SUBASTA INVERSA ELECTRONICA	NO			COMUN	PROYECTO DE INVERSION
2026	230.0.73.02.05.00.05	966200012	SERVICIO	CONTRATACION DEL SERVICIO DE ARBITRAJE PARA EVENTOS DEPORTIVOS	1	UNIDAD	9420.00000	S	S		NORMALIZADO	NO	INFIMA CUANTIA	NO			COMUN	PROYECTO DE INVERSION
2026	230.0.73.02.05.00.05	382400016	BIEN	MEDALLAS PARA DIFERENTES EVENTOS DEPORTIVOS	216	UNIDAD	1.04000	S	S		NORMALIZADO	NO	INFIMA CUANTIA	NO			COMUN	PROYECTO DE INVERSION
2026	230.0.73.02.05.00.06	965200313	SERVICIO	SERVICIOS DE UN INSTRUCTOR DE DANZA	1	UNIDAD	1500.00000		S		NORMALIZADO	NO	INFIMA CUANTIA	NO			COMUN	PROYECTO DE INVERSION
2026	230.0.73.02.05.00.06	929000211	SERVICIO	SERVICIOS DE UN INSTRUCTOR DE NATACION	1	UNIDAD	3596.40000		S		NORMALIZADO	NO	INFIMA CUANTIA	NO			COMUN	PROYECTO DE INVERSION
2026	230.0.73.02.07.00.00	541210012	SERVICIO	CONTRATACION DE PUBLICIDAD EN MEDIOS DE COMUNICACION PARA FORTALECIMIENTO DEL TURISMO DEL CANTON SIGCHOS. (FTE.FINAN. 28.06.01.01)	1	UNIDAD	5000.00000	S	S	S	NORMALIZADO	NO	INFIMA CUANTIA	NO			COMUN	PROYECTO DE INVERSION
2026	230.0.73.02.26.00.00	931990011	SERVICIO	EXAMENES MEDICOS PERSONAL ADMINISTRATIVO	5	UNIDAD	65.00000	S	S		NORMALIZADO	NO	INFIMA CUANTIA	NO			COMUN	PROYECTO DE INVERSION
2026	230.0.73.02.26.00.00	931990011	SERVICIO	EXAMENES MEDICOS JORNALEROS	3	UNIDAD	90.00000		S		NORMALIZADO	NO	INFIMA CUANTIA	NO			COMUN	PROYECTO DE INVERSION
2026	230.0.73.02.26.00.00	931990011	SERVICIO	EXAMEN MEDICO Operador de Tractor Podador	1	UNIDAD	140.00000		S		NORMALIZADO	NO	INFIMA CUANTIA	NO			COMUN	PROYECTO DE INVERSION
2026	230.0.73.02.55.00.00	333100013	SERVICIO	Gasolina Extra	700	GALóN (US)	2.50350	S	S	S	NORMALIZADO	NO	INFIMA CUANTIA	NO			COMUN	PROYECTO DE INVERSION
2026	230.0.73.02.55.00.00	333400011	SERVICIO	Diesel	700	GALóN (US)	2.43480	S	S	S	NORMALIZADO	NO	INFIMA CUANTIA	NO			COMUN	PROYECTO DE INVERSION
2026	230.0.73.04.04.00.00	871410011	SERVICIO	Mano de obra para mantenimiento correctivo de tractores podador y motos guadañas	1	UNIDAD	250.00000	S	S	S	NORMALIZADO	NO	INFIMA CUANTIA	NO			COMUN	PROYECTO DE INVERSION
2026	230.0.73.04.04.00.00	871410312	SERVICIO	ARREGLO DE NEUMATICOS PARA TRACTORES PODADOR DE CESPED Y TRICIMOTO	1	UNIDAD	90.00000	S	S	S	NORMALIZADO	NO	INFIMA CUANTIA	NO			COMUN	PROYECTO DE INVERSION
2026	230.0.73.06.05.00.02	832220013	CONSULTORÍA	ESTUDIOS TECNICOS PARA LA CONSTRUCCION DE MIRADORES TURISTICOS EN EL CANTON SIGCHOS (FTE.FINAN. 37.01.01.01)	1	UNIDAD	30000.00000	S	S			NO	CONCURSO PUBLICO	NO			COMUN	PROYECTO DE INVERSION
2026	230.0.73.08.02.00.00	282211314	BIEN	PANTALON INDIGO SIN CINTA REFLECTIVA JORNALEROS Y TRABAJADORES	7	UNIDAD	14.99000	S	S		NORMALIZADO	SI	CATALOGO ELECTRONICO	NO			COMUN	PROYECTO DE INVERSION
2026	230.0.73.08.02.00.00	282210042	BIEN	CHOMPA IMPERMEABLE	7	UNIDAD	26.90000	S	S		NORMALIZADO	SI	CATALOGO ELECTRONICO	NO			COMUN	PROYECTO DE INVERSION
2026	230.0.73.08.02.00.00	2931000110	BIEN	Bota dielectrica tipo tejana JORNALEROS Y TRABAJADORES	7	UNIDAD	110.00000	S	S		NORMALIZADO	SI	CATALOGO ELECTRONICO	NO			COMUN	PROYECTO DE INVERSION
2026	230.0.73.08.02.00.00	282361023	BIEN	Buzo tipo polo mangas largas JORNALEROS Y TRABAJADORES	7	UNIDAD	14.64000	S	S		NORMALIZADO	SI	CATALOGO ELECTRONICO	NO			COMUN	PROYECTO DE INVERSION
2026	230.0.73.08.02.00.00	385300014	BIEN	Gorra sin bordado TRABAJADORES JORNALEROS Y TRABAJADORES	7	UNIDAD	2.40000	S	S		NORMALIZADO	SI	CATALOGO ELECTRONICO	NO			COMUN	PROYECTO DE INVERSION
2026	230.0.73.08.02.00.00	369900421	BIEN	CASCO DE SEGURIDAD PARA MOTOGUADAÑA QUE INCLUYA PROTECCION AUDITIVA VISUAL	4	UNIDAD	55.56000	S	S		NORMALIZADO	SI	CATALOGO ELECTRONICO	NO			COMUN	PROYECTO DE INVERSION
2026	230.0.73.08.02.00.00	4815009161	BIEN	VISOR DE MICA CLARA PARA CARETA FACIAL	48	UNIDAD	7.14000	S	S		NORMALIZADO	SI	CATALOGO ELECTRONICO	NO			COMUN	PROYECTO DE INVERSION
2026	230.0.73.08.02.00.00	4813009136	BIEN	GAFA DE PROTECCION Z87 DE MICA CLARA	48	UNIDAD	5.88000	S	S		NORMALIZADO	SI	CATALOGO ELECTRONICO	NO			COMUN	PROYECTO DE INVERSION
2026	230.0.73.08.02.00.00	282500037	BIEN	GUANTES DE NYLON PUPOS 450 (48 PARES)	48	UNIDAD	7.14000	S	S		NORMALIZADO	SI	CATALOGO ELECTRONICO	NO			COMUN	PROYECTO DE INVERSION
2026	230.0.73.08.02.00.00	282290011	BIEN	GUANTES DE PROTECCION DE CUERINA (24 PARES)	24	UNIDAD	3.36000	S	S		NORMALIZADO	SI	CATALOGO ELECTRONICO	NO			COMUN	PROYECTO DE INVERSION
2026	230.0.73.08.02.00.00	352901091	BIEN	GUANTES DE SEGURIDAD DE NITRILO 487 DE 13 PULGADAS DE LARGO (24 PARES)	24	UNIDAD	2.81000	S	S		NORMALIZADO	SI	CATALOGO ELECTRONICO	NO			COMUN	PROYECTO DE INVERSION
2026	230.0.73.08.02.00.00	481600921	BIEN	RESPIRADOR DESCECHABLE N 95 8247	48	UNIDAD	2.62000	S	S		NORMALIZADO	SI	CATALOGO ELECTRONICO	NO			COMUN	PROYECTO DE INVERSION
2026	230.0.73.08.02.00.00	369900421	BIEN	OREJERAS ADAPTABLES PARA CASCO DE MOTOGUADAÑA	4	UNIDAD	28.98000	S	S		NORMALIZADO	NO	INFIMA CUANTIA	NO			COMUN	PROYECTO DE INVERSION
2026	230.0.73.08.02.00.00	2931000117	BIEN	BOTA REFORZADA DE CAUCHO SIN PUNTA DE ACERO, AMARILLAS (8 PARES)	8	UNIDAD	15.75000	S	S		NORMALIZADO	SI	CATALOGO ELECTRONICO	NO			COMUN	PROYECTO DE INVERSION
2026	230.0.73.08.02.00.00	282231421	BIEN	OVEROL GABARDINA CON CINTA REFLECTIVA con bordado del GADMS	8	UNIDAD	20.29000	S	S		NORMALIZADO	SI	CATALOGO ELECTRONICO	NO			COMUN	PROYECTO DE INVERSION
2026	230.0.73.08.02.00.00	282260064	BIEN	CHALECO DE SEGURIDAD con bordado del GADMS	8	UNIDAD	12.48000	S	S		NORMALIZADO	SI	CATALOGO ELECTRONICO	NO			COMUN	PROYECTO DE INVERSION
2026	230.0.73.08.02.00.00	282221218	BIEN	MANDIL DE TRABAJO con bordado del GADMS	4	UNIDAD	11.16000	S	S		NORMALIZADO	SI	CATALOGO ELECTRONICO	NO			COMUN	PROYECTO DE INVERSION
2026	230.0.73.08.02.00.00	385300014	BIEN	GORRA TIPO SAFARI con bordado del GADMS	4	UNIDAD	9.13000	S	S		NORMALIZADO	SI	CATALOGO ELECTRONICO	NO			COMUN	PROYECTO DE INVERSION
2026	230.0.73.08.02.00.00	282310922	BIEN	TERNO IMPERMEABLE CON CINTA REFLECTIVA (CHOMPA Y PANTALON)	4	UNIDAD	69.44000	S	S		NORMALIZADO	SI	CATALOGO ELECTRONICO	NO			COMUN	PROYECTO DE INVERSION
2026	230.0.73.08.03.00.00	333800211	BIEN	GRASA MULTIPROPOSITO Punto de goteo, ASTM,D2265CMin 260 Viscosidad, 40 CcStEntre 316 y 322 (proyecto areas verdes)	6	LIBRA	2.00000	S	S		NORMALIZADO	NO	INFIMA CUANTIA	NO			COMUN	PROYECTO DE INVERSION
2026	230.0.73.08.03.00.00	333800211	BIEN	Aceite SAE 20 W 50 (PROYECTO AREAS VERDES)	12	LITRO	15.00000	S	S		NORMALIZADO	NO	INFIMA CUANTIA	NO			COMUN	PROYECTO DE INVERSION
2026	230.0.73.08.04.00.00	3699000147	BIEN	Aprieta papeles tipo pinza 51 mm metal caja por doce unidades turismo	6	UNIDAD	1.71000	S	S		NORMALIZADO	SI	CATALOGO ELECTRONICO	NO			COMUN	PROYECTO DE INVERSION
2026	230.0.73.08.04.00.00	3212920129	BIEN	Archivador tamaño oficio lomo 8 cms	6	UNIDAD	1.83000	S	S		NORMALIZADO	SI	CATALOGO ELECTRONICO	NO			COMUN	PROYECTO DE INVERSION
2026	230.0.73.08.04.00.00	3212920156	BIEN	Folder colgante varios colores	12	UNIDAD	0.51000	S	S		NORMALIZADO	SI	CATALOGO ELECTRONICO	NO			COMUN	PROYECTO DE INVERSION
2026	230.0.73.08.04.00.00	3699000157	BIEN	Carpetas folder de cartulina kraft vincha incluida	12	UNIDAD	0.21000	S	S		NORMALIZADO	SI	CATALOGO ELECTRONICO	NO			COMUN	PROYECTO DE INVERSION
2026	230.0.73.08.04.00.00	326000967	BIEN	Cd s grabables con caja CD-R	40	UNIDAD	0.66000	S	S		NORMALIZADO	SI	CATALOGO ELECTRONICO	NO			COMUN	PROYECTO DE INVERSION
2026	230.0.73.08.04.00.00	326000969	BIEN	Cd s regrabables con caja CD-R	30	UNIDAD	1.06000	S	S		NORMALIZADO	SI	CATALOGO ELECTRONICO	NO			COMUN	PROYECTO DE INVERSION
2026	230.0.73.08.04.00.00	429950013	BIEN	CLIPS STANDAR 32 MM COLORES POR 100 UNIDADES	1	UNIDAD	0.32000	S	S		NORMALIZADO	SI	CATALOGO ELECTRONICO	NO			COMUN	PROYECTO DE INVERSION
2026	230.0.73.08.04.00.00	429950019	BIEN	CLIPS MARIPOSA CAJA DE 50 UNIDADES	1	UNIDAD	1.24000	S	S		NORMALIZADO	SI	CATALOGO ELECTRONICO	NO			COMUN	PROYECTO DE INVERSION
2026	230.0.73.08.04.00.00	3260009612	BIEN	DVD-R grabable CON CAJA	20	UNIDAD	0.87000	S	S		NORMALIZADO	SI	CATALOGO ELECTRONICO	NO			COMUN	PROYECTO DE INVERSION
2026	230.0.73.08.04.00.00	3891100173	BIEN	Esferografico azul punta fina	22	UNIDAD	0.36000	S	S		NORMALIZADO	SI	CATALOGO ELECTRONICO	NO			COMUN	PROYECTO DE INVERSION
2026	230.0.73.08.04.00.00	3891100175	BIEN	Esferografico negro punta fina	12	UNIDAD	0.36000	S	S		NORMALIZADO	SI	CATALOGO ELECTRONICO	NO			COMUN	PROYECTO DE INVERSION
2026	230.0.73.08.04.00.00	3891100177	BIEN	Esferografico rojo punta fina	11	UNIDAD	0.36000	S	S		NORMALIZADO	SI	CATALOGO ELECTRONICO	NO			COMUN	PROYECTO DE INVERSION
2026	230.0.73.08.04.00.00	4292151110	BIEN	ESTILETE GRANDE	6	UNIDAD	0.64000	S	S		NORMALIZADO	SI	CATALOGO ELECTRONICO	NO			COMUN	PROYECTO DE INVERSION
2026	230.0.73.08.04.00.00	452500024	BIEN	FLASH MEMORY 256 GB areas verdes	2	UNIDAD	32.50000	S	S		NORMALIZADO	SI	CATALOGO ELECTRONICO	NO			COMUN	PROYECTO DE INVERSION
2026	230.0.73.08.04.00.00	3699000143	BIEN	GOMA EN BARRA DE 40 GR turismo	6	UNIDAD	1.50000	S	S		NORMALIZADO	SI	CATALOGO ELECTRONICO	NO			COMUN	PROYECTO DE INVERSION
2026	230.0.73.08.04.00.00	4299500119	BIEN	GRAPAS 23 SOBRE 15 CAJA DE 5000 U turismo	1	UNIDAD	6.33000	S	S		NORMALIZADO	SI	CATALOGO ELECTRONICO	NO			COMUN	PROYECTO DE INVERSION
2026	230.0.73.08.04.00.00	4299500127	BIEN	GRAPAS 26 SOBRE 6 CAJA DE 5000 U turismo	1	UNIDAD	1.41000	S	S		NORMALIZADO	SI	CATALOGO ELECTRONICO	NO			COMUN	PROYECTO DE INVERSION

2026	230.0.73.08.04.00.00	389110736	BIEN	LAPIZ HB CON GOMA CAJA 12 UNIDADES turismo	1	UNIDAD	3.89000	S	S		NORMALIZADO	SI	CATALOGO ELECTRONICO	NO			COMUN	PROYECTO DE INVERSION
2026	230.0.73.08.04.00.00	326000944	BIEN	MARCADOR PERMANENTE NEGRO PUNTA GRUESA turismo	12	UNIDAD	0.59000	S	S		NORMALIZADO	SI	CATALOGO ELECTRONICO	NO			COMUN	PROYECTO DE INVERSION
2026	230.0.73.08.04.00.00	326000944	BIEN	MARCADOR PERMANENTE ROJO PUNTA GRUESA turismo	12	UNIDAD	0.59000	S	S		NORMALIZADO	SI	CATALOGO ELECTRONICO	NO			COMUN	PROYECTO DE INVERSION
2026	230.0.73.08.04.00.00	326000944	BIEN	MARCADOR PERMANENTE AZUL PUNTA GRUESA turismo	12	UNIDAD	0.59000	S	S		NORMALIZADO	SI	CATALOGO ELECTRONICO	NO			COMUN	PROYECTO DE INVERSION
2026	230.0.73.08.04.00.00	3699000198	BIEN	MARCADOR PARA CD (turismo-director)	4	UNIDAD	0.51000	S	S		NORMALIZADO	SI	CATALOGO ELECTRONICO	NO			COMUN	PROYECTO DE INVERSION
2026	230.0.73.08.04.00.00	3699000110	BIEN	MARCADOR TIZA LIQUIDA PUNTA GRUESA VARIOS COLORES turismo	12	UNIDAD	0.66000	S	S		NORMALIZADO	SI	CATALOGO ELECTRONICO	NO			COMUN	PROYECTO DE INVERSION
2026	230.0.73.08.04.00.00	321290418	BIEN	RESMA DE PAPEL BOND A4 DE 75 GR turismo-areas verdes-direccion	35	UNIDAD	4.03000	S	S		NORMALIZADO	SI	CATALOGO ELECTRONICO	NO			COMUN	PROYECTO DE INVERSION
2026	230.0.73.08.04.00.00	36990001110	BIEN	PARES DE PILAS AA (ALCALINA) turismo	12	UNIDAD	1.64000	S	S		NORMALIZADO	SI	CATALOGO ELECTRONICO	NO			COMUN	PROYECTO DE INVERSION
2026	230.0.73.08.04.00.00	36990001109	BIEN	PARES DE PILAS AAA (ALCALINA) turismo	6	UNIDAD	1.79000	S	S		NORMALIZADO	SI	CATALOGO ELECTRONICO	NO			COMUN	PROYECTO DE INVERSION
2026	230.0.73.08.04.00.00	369900019	BIEN	REGLA PLASTICA 30 CM turismo	6	UNIDAD	0.25000	S	S		NORMALIZADO	SI	CATALOGO ELECTRONICO	NO			COMUN	PROYECTO DE INVERSION
2026	230.0.73.08.04.00.00	369900019	BIEN	REGLA METALICAS 30 CM turismo	2	UNIDAD	0.65000	S	S		NORMALIZADO	SI	CATALOGO ELECTRONICO	NO			COMUN	PROYECTO DE INVERSION
2026	230.0.73.08.04.00.00	326000946	BIEN	RESALTADORES VARIOS COLORES turismo-MIES	17	UNIDAD	0.75000	S	S		NORMALIZADO	SI	CATALOGO ELECTRONICO	NO			COMUN	PROYECTO DE INVERSION
2026	230.0.73.08.04.00.00	3699000114	BIEN	SACAGRAPAS	1	UNIDAD	0.55000	S	S		NORMALIZADO	SI	CATALOGO ELECTRONICO	NO			COMUN	PROYECTO DE INVERSION
2026	230.0.73.08.04.00.00	36990001123	BIEN	SEPARADORES PLASTICOS A4 FUNDA 10 U	15	UNIDAD	0.72000	S	S		NORMALIZADO	SI	CATALOGO ELECTRONICO	NO			COMUN	PROYECTO DE INVERSION
2026	230.0.73.08.04.00.00	3212920148	BIEN	Sobre manila F2 turismo	10	UNIDAD	0.06000	S	S		NORMALIZADO	SI	CATALOGO ELECTRONICO	NO			COMUN	PROYECTO DE INVERSION
2026	230.0.73.08.04.00.00	3212920150	BIEN	Sobre manila F4 turismo-direccion	30	UNIDAD	0.10000	S	S		NORMALIZADO	SI	CATALOGO ELECTRONICO	NO			COMUN	PROYECTO DE INVERSION
2026	230.0.73.08.04.00.00	326000934	BIEN	TINTA CORRECTORA TIPO ESFERO turismo	6	UNIDAD	1.05000	S	S		NORMALIZADO	SI	CATALOGO ELECTRONICO	NO			COMUN	PROYECTO DE INVERSION
2026	230.0.73.08.04.00.00	351200022	BIEN	Tinta original para recarga de impresoras EPSON L355 color amarillo frasco de 70ml turismo	3	UNIDAD	12.00000	S	S		NORMALIZADO	NO	INFIMA CUANTIA	NO			COMUN	PROYECTO DE INVERSION
2026	230.0.73.08.04.00.00	351200022	BIEN	Tinta original para recarga de impresoras EPSON L355 color cyan frasco de 70ml turismo	3	UNIDAD	12.00000	S	S		NORMALIZADO	NO	INFIMA CUANTIA	NO			COMUN	PROYECTO DE INVERSION
2026	230.0.73.08.04.00.00	351200022	BIEN	Tinta original para recarga de impresoras EPSON L355 color negro frasco de 70ml turismo	3	UNIDAD	12.00000	S	S		NORMALIZADO	NO	INFIMA CUANTIA	NO			COMUN	PROYECTO DE INVERSION
2026	230.0.73.08.04.00.00	351200022	BIEN	Tinta original para recarga de impresoras EPSON L355 color magenta frasco de 70ml turismo	3	UNIDAD	12.00000	S	S		NORMALIZADO	NO	INFIMA CUANTIA	NO			COMUN	PROYECTO DE INVERSION
2026	230.0.73.08.04.00.00	351200022	BIEN	Tinta original para recarga de impresoras EPSON L4160 color amarillo frasco de 70ml (turismo-director)	2	UNIDAD	12.00000	S	S		NORMALIZADO	NO	INFIMA CUANTIA	NO			COMUN	PROYECTO DE INVERSION
2026	230.0.73.08.04.00.00	351200022	BIEN	Tinta original para recarga de impresoras EPSON L4160 color cyan frasco de 70ml (turismo-director)	2	UNIDAD	12.00000	S	S		NORMALIZADO	NO	INFIMA CUANTIA	NO			COMUN	PROYECTO DE INVERSION
2026	230.0.73.08.04.00.00	351200022	BIEN	Tinta original para recarga de impresoras EPSON L4160 color negro frasco de 70ml (turismo-director)	2	UNIDAD	12.00000	S	S		NORMALIZADO	NO	INFIMA CUANTIA	NO			COMUN	PROYECTO DE INVERSION
2026	230.0.73.08.04.00.00	351200022	BIEN	Tinta original para recarga de impresoras EPSON L4160 color magenta frasco de 70ml (turismo-director)	2	UNIDAD	12.00000	S	S		NORMALIZADO	NO	INFIMA CUANTIA	NO			COMUN	PROYECTO DE INVERSION
2026	230.0.73.08.05.00.00	3533100116	BIEN	AMBIENTAL VARIAS FRAGANCIAS LIQUIDO GALON	1	GALóN (US)	5.20000	S	S		NORMALIZADO	SI	CATALOGO ELECTRONICO	NO			COMUN	PROYECTO DE INVERSION
2026	230.0.73.08.05.00.00	3899309113	BIEN	CEPILLO PARA SANITARIO CON BASE PLASTICA	3	UNIDAD	1.52000	S	S		NORMALIZADO	SI	CATALOGO ELECTRONICO	NO			COMUN	PROYECTO DE INVERSION
2026	230.0.73.08.05.00.00	3532200117	BIEN	DESENGRASANTE Liquido MULTIUSO GALON turismo	1	GALóN (US)	6.44000	S	S		NORMALIZADO	SI	CATALOGO ELECTRONICO	NO			COMUN	PROYECTO DE INVERSION
2026	230.0.73.08.05.00.00	3899300115	BIEN	ESCOBA DE MADERA FIBRA DE COCO DE 40 CM areas verdes	7	UNIDAD	3.24000	S	S		NORMALIZADO	SI	CATALOGO ELECTRONICO	NO			COMUN	PROYECTO DE INVERSION
2026	230.0.73.08.05.00.00	3899300115	BIEN	ESCOBA DE MADERA FIBRA DE COCO DE 30 CM areas verdes	7	UNIDAD	2.13000	S	S		NORMALIZADO	SI	CATALOGO ELECTRONICO	NO			COMUN	PROYECTO DE INVERSION
2026	230.0.73.08.05.00.00	3641000223	BIEN	FUNDA DE BASURA DOMESTICA NEGRA 23 PULGADAS POR 28 turismo	48	UNIDAD	1.16000	S	S		NORMALIZADO	SI	CATALOGO ELECTRONICO	NO			COMUN	PROYECTO DE INVERSION
2026	230.0.73.08.05.00.00	3641000228	BIEN	FUNDA DE BASURA USO INDUSTRIAL NEGRA 35 PULGADAS POR 47	20	UNIDAD	1.76000	S	S		NORMALIZADO	SI	CATALOGO ELECTRONICO	NO			COMUN	PROYECTO DE INVERSION
2026	230.0.73.08.05.00.00	279920115	BIEN	Guantes de caucho N 8 (areas verdes)	10	UNIDAD	1.43000	S	S		NORMALIZADO	SI	CATALOGO ELECTRONICO	NO			COMUN	PROYECTO DE INVERSION
2026	230.0.73.08.05.00.00	3532101112	BIEN	JABON DE TOCADOR LIQUIDO CON VALVULA 500 ML turismo-direccion	2	GALóN (US)	3.40000	S	S		NORMALIZADO	SI	CATALOGO ELECTRONICO	NO			COMUN	PROYECTO DE INVERSION
2026	230.0.73.08.05.00.00	321931017	BIEN	PAPEL TOALLA DE MANOS BLANCO ROLLO 100 METROS	10	UNIDAD	4.80000	S	S		NORMALIZADO	SI	CATALOGO ELECTRONICO	NO			COMUN	PROYECTO DE INVERSION
2026	230.0.73.08.05.00.00	321930015	BIEN	PAPEL HIGIENICO JUMBO HOJA SIMPLE BLANCO 400 METROS	10	UNIDAD	2.68000	S	S		NORMALIZADO	SI	CATALOGO ELECTRONICO	NO			COMUN	PROYECTO DE INVERSION
2026	230.0.73.08.11.00.00	4634001325	BIEN	Cable solido Nro. 10 (Rollo 100 metros)	3	UNIDAD	95.00000	S	S		NORMALIZADO	NO	INFIMA CUANTIA	NO			COMUN	PROYECTO DE INVERSION
2026	230.0.73.08.13.00.00	464200018	BIEN	Bateria de 9 v para detector de humo (turismo-areas verdes)	4	UNIDAD	3.00000	S	S		NORMALIZADO	SI	CATALOGO ELECTRONICO	NO			COMUN	PROYECTO DE INVERSION
2026	230.0.73.08.13.00.00	452900012	BIEN	Mouse ergonomico vertical con cable USB (turismo-areas verdes)	3	UNIDAD	25.00000	S	S		NORMALIZADO	NO	INFIMA CUANTIA	NO			COMUN	PROYECTO DE INVERSION
2026	230.0.73.08.13.00.00	4911300116	BIEN	Repuestos y accesorios para mantenimiento correctivo (tractores podadores y motoguadañas)	1	UNIDAD	500.00000	S	S		NORMALIZADO	NO	INFIMA CUANTIA	NO			COMUN	PROYECTO DE INVERSION
2026	230.0.73.08.13.00.00	4315100121	BIEN	filtro de combustible para tractor podador de cesped Husqvarna TS 148	5	UNIDAD	8.00000	S	S		NORMALIZADO	NO	INFIMA CUANTIA	NO			COMUN	PROYECTO DE INVERSION
2026	230.0.73.08.13.00.00	4315100120	BIEN	filtro de aceite para tractor podador de cesped Husqvarna TS 148	5	UNIDAD	8.00000	S	S		NORMALIZADO	NO	INFIMA CUANTIA	NO			COMUN	PROYECTO DE INVERSION
2026	230.0.73.08.13.00.00	4315100116	BIEN	filtro de aire para tractor podador de ceped Husqvarna TS 148	5	UNIDAD	19.00000	S	S		NORMALIZADO	NO	INFIMA CUANTIA	NO			COMUN	PROYECTO DE INVERSION
2026	230.0.73.08.13.00.00	4315100116	BIEN	filtro de aire motoguadaña Shindaiwa B530	4	UNIDAD	7.00000	S	S		NORMALIZADO	NO	INFIMA CUANTIA	NO			COMUN	PROYECTO DE INVERSION
2026	230.0.73.08.13.00.00	4315100121	BIEN	filtro de combustible motoguadaña Shindaiwa B530	4	UNIDAD	4.00000	S	S		NORMALIZADO	NO	INFIMA CUANTIA	NO			COMUN	PROYECTO DE INVERSION
2026	230.0.73.08.13.00.00	4911300116	BIEN	cabezal Nylon para motoguadaña Shindaiwa B530	4	UNIDAD	30.00000	S	S		NORMALIZADO	NO	INFIMA CUANTIA	NO			COMUN	PROYECTO DE INVERSION
2026	230.0.73.08.13.00.00	4315100121	BIEN	filtro de combustible para tractor podador de cesped John Deere D130	3	UNIDAD	8.00000	S	S		NORMALIZADO	NO	INFIMA CUANTIA	NO			COMUN	PROYECTO DE INVERSION
2026	230.0.73.08.13.00.00	4315100120	BIEN	filtro de aceite para tractor podador de cesped John Deere D130	3	UNIDAD	8.00000	S	S		NORMALIZADO	NO	INFIMA CUANTIA	NO			COMUN	PROYECTO DE INVERSION
2026	230.0.73.08.13.00.00	4315100116	BIEN	filtro de aire para tractor podador de ceped John Deere D130	3	UNIDAD	19.00000	S	S		NORMALIZADO	NO	INFIMA CUANTIA	NO			COMUN	PROYECTO DE INVERSION
2026	230.0.73.08.13.00.00	4315100116	BIEN	filtro de aire motoguadaña Stihl 280	3	UNIDAD	6.00000	S	S		NORMALIZADO	NO	INFIMA CUANTIA	NO			COMUN	PROYECTO DE INVERSION
2026	230.0.73.08.13.00.00	4315100121	BIEN	filtro de combustible motoguadaña Stihl 280	3	UNIDAD	4.00000	S	S		NORMALIZADO	NO	INFIMA CUANTIA	NO			COMUN	PROYECTO DE INVERSION
2026	230.0.73.08.13.00.00	4911300116	BIEN	cabezal Nylon para motoguadaña Stihl 280	2	UNIDAD	30.00000	S	S		NORMALIZADO	NO	INFIMA CUANTIA	NO			COMUN	PROYECTO DE INVERSION
2026	230.0.73.08.13.00.00	429210313	BIEN	cuchilla de corte para tractor podador de cesped Husqvarna TS 148	9	UNIDAD	27.00000	S	S		NORMALIZADO	NO	INFIMA CUANTIA	NO			COMUN	PROYECTO DE INVERSION
2026	230.0.73.08.13.00.00	429210313	BIEN	cuchilla de corte para tractor podador de cesped John Deere D130	6	UNIDAD	20.00000	S	S		NORMALIZADO	NO	INFIMA CUANTIA	NO			COMUN	PROYECTO DE INVERSION
2026	230.0.73.08.13.00.00	452400024	BIEN	cabezal para impresora hp 415 negro y color	2	UNIDAD	65.00000	S	S		NORMALIZADO	NO	INFIMA CUANTIA	NO			COMUN	PROYECTO DE INVERSION
2026	230.0.73.08.13.00.00	361140311	BIEN	llanta delantera para tracor podador de cesped husqvarna TS148	2	UNIDAD	89.00000	S	S		NORMALIZADO	NO	INFIMA CUANTIA	NO			COMUN	PROYECTO DE INVERSION
2026	230.0.73.08.13.00.00	361140311	BIEN	llanta trasera para tracor podador de cesped husqvarna TS148	2	UNIDAD	180.00000	S	S		NORMALIZADO	NO	INFIMA CUANTIA	NO			COMUN	PROYECTO DE INVERSION
2026	230.0.73.08.19.00.00	346200461	BIEN	GLIFOSATO (PROYECTO AREAS VERDES)	15	GALóN (US)	15.75000	S	S		NORMALIZADO	NO	INFIMA CUANTIA	NO			COMUN	PROYECTO DE INVERSION
2026	230.0.73.08.19.00.00	346190911	BIEN	FERTILIZANTE DAP	6	QUINTAL	49.00000	S	S		NORMALIZADO	NO	INFIMA CUANTIA	NO			COMUN	PROYECTO DE INVERSION
2026	230.0.73.08.19.00.00	346190911	BIEN	FERTILIZANTE 10-30-10	6	QUINTAL	39.00000	S	S		NORMALIZADO	NO	INFIMA CUANTIA	NO			COMUN	PROYECTO DE INVERSION
2026	230.0.73.08.19.00.00	3462004101	BIEN	UREA	6	QUINTAL	33.00000	S	S		NORMALIZADO	NO	INFIMA CUANTIA	NO			COMUN	PROYECTO DE INVERSION
2026	230.0.73.08.19.00.00	346190911	BIEN	FERTIIZANTE 12-8-16 MAS 3MgO	5	QUINTAL	110.00000	S	S		NORMALIZADO	NO	INFIMA CUANTIA	NO			COMUN	PROYECTO DE INVERSION
2026	230.0.73.08.19.00.00	346190911	BIEN	FERTILIZANTE 15 MAS 3 MAS 20 MAS 3MgO MAS EM	5	QUINTAL	125.00000	S	S		NORMALIZADO	NO	INFIMA CUANTIA	NO			COMUN	PROYECTO DE INVERSION
2026	230.0.73.08.19.00.00	346190911	BIEN	COMPLEJO NUTRICIONAL SISTEMICO Y BIOESTIMULANTE LIQUIDO	11	LITRO	30.50000	S	S		NORMALIZADO	NO	INFIMA CUANTIA	NO			COMUN	PROYECTO DE INVERSION
2026	230.0.73.08.19.00.01	233100112	BIEN	BALANCEADO DE POLLOS CRECIMIENTO (SACO DE 40 KG) (proyecto DirecciOn)	455	QUINTAL	28.50000	S	S		NORMALIZADO	NO	SUBASTA INVERSA ELECTRONICA	NO			COMUN	PROYECTO DE INVERSION
2026	230.0.73.08.19.00.01	19400117	BIEN	ALFALFA FLOR MORADA NACIONAL (proyecto DirecciOn)	200	LIBRA	9.67500	S	S		NORMALIZADO	NO	INFIMA CUANTIA	NO			COMUN	PROYECTO DE INVERSION
2026	230.0.73.08.19.00.01	015400019	BIEN	RAY GRASS ANUAL (proyecto DirecciOn)	400	LIBRA	1.40000	S	S		NORMALIZADO	NO	INFIMA CUANTIA	NO			COMUN	PROYECTO DE INVERSION
2026	230.0.73.08.19.00.02	346130911	BIEN	INSUMOS PARA LABORATORIO (HORMONAS) (proyecto DirecciOn)	1	UNIDAD	6875.00000	S	S		NORMALIZADO	NO	INFIMA CUANTIA	NO			COMUN	PROYECTO DE INVERSION
2026	230.0.73.08.19.00.02	346130911	BIEN	ABONOS (FERTILIZANTES) (proyecto DirecciOn)	100	QUINTAL	50.00000	S	S		NORMALIZADO	NO	INFIMA CUANTIA	NO			COMUN	PROYECTO DE INVERSION
2026	230.0.73.15.12.00.00	21220011	BIEN	POLLOS PIO PIO DE UN MES DE EDAD, VACUNADOS (proyecto DirecciOn)	13650	UNIDAD	2.75000	S	S		NORMALIZADO	NO	SUBASTA INVERSA ELECTRONICA	NO			COMUN	PROYECTO DE INVERSION
2026	230.0.73.15.12.00.00	21290211	BIEN	CUYES MEJORADOS DE 3 MESES DE EDAD (proyecto DirecciOn)	2000	UNIDAD	6.00000	S	S		NORMALIZADO	NO	SUBASTA INVERSA ELECTRONICA	NO			COMUN	PROYECTO DE INVERSION
2026	230.0.73.15.15.00.00	0151003152	BIEN	CAMELIA	2	UNIDAD	10.00000	S			NORMALIZADO	NO	INFIMA CUANTIA	NO			COMUN	PROYECTO DE INVERSION
2026	230.0.73.15.15.00.00	01510031192	BIEN	ROSAS DOBLES, ROJAS, ROSADAS AMARILLAS Y TOMATES	25	UNIDAD	3.50000	S			NORMALIZADO	NO	INFIMA CUANTIA	NO			COMUN	PROYECTO DE INVERSION
2026	230.0.73.15.15.00.00	015100911	BIEN	CUCARDA SIMPLE	3	UNIDAD	6.00000	S			NORMALIZADO	NO	INFIMA CUANTIA	NO			COMUN	PROYECTO DE INVERSION
2026	230.0.73.15.15.00.00	0151003141	BIEN	BUGAMBILLA DE ARBUSTO COLOR MORADO Y CORAL	6	UNIDAD	6.00000	S			NORMALIZADO	NO	INFIMA CUANTIA	NO			COMUN	PROYECTO DE INVERSION
2026	230.0.73.15.15.00.00	0151003134	BIEN	BEGONIAS LAS HOJAS DE COLOR OBSCURO	22	UNIDAD	1.50000	S			NORMALIZADO	NO	INFIMA CUANTIA	NO			COMUN	PROYECTO DE INVERSION
2026	230.0.73.15.15.00.01	346130911	BIEN	PLANTAS DE MORTINO (proyecto DirecciOn)	50	UNIDAD	2.50000	S	S		NORMALIZADO	NO	INFIMA CUANTIA	NO			COMUN	PROYECTO DE INVERSION
2026	230.0.75.01.07.00.01	532900011	OBRAS	CONSTRUCCION DE MIRADOR TURISTICO EN LA COMUNIDAD GUAYAMA SAN PEDRO PARROQUIA CHUGCHILAN CANTON SIGCHOS (FTE.FINAN. 28.06.01.01)	1	UNIDAD	10001.00000	S	S			NO	LICITACION	NO			COMUN	PROYECTO DE INVERSION
2026	230.0.75.01.07.00.02	532900011	OBRAS	CONSTRUCCION DE MIRADORES TURISTICOS EN EL CANTON SIGCHOS (FTE.FINAN. 28.06.01.01)	1	UNIDAD	10001.00000		S	S		NO	LICITACION	NO			COMUN	PROYECTO DE INVERSION
2026	230.0.75.01.07.00.03	532900011	OBRAS	IMPLEMENTACION DE ASENSOR EN EL EDIFICIO MUNICIPAL 1 PARA GRUPOS DE ATENCION PRIORITARIA (FTE.FINAN. 28.06.01.01)	1	UNIDAD	80000.00000	S	S			NO	LICITACION	NO			COMUN	PROYECTO DE INVERSION
2026	230.0.75.01.07.00.04	532900011	OBRAS	CONSTRUCCION DE BATERIAS SANITARIAS E IMPLEMENTACION DE JUEGOS INFANTILES EN LA UNIDAD EDUCATIVA JUAN JOSE FLORES PARROQUIA CHUGCHILAN CANTON SIGCHOS FTE.FINAN. 28.06.01.01)	1	UNIDAD	70118.03000	S	S			NO	LICITACION	NO			COMUN	PROYECTO DE INVERSION
2026	230.0.75.01.07.00.05	544000114	OBRAS	CONSTRUCCION DE CUBIERTA EN LA UNIDAD EDUCATIVA CIUDAD DE BRAZILIA COMUNIDAD GUARUMAL PARROQUIA CHUGCHILAN CANTON SIGCHOS (FTE.FINAN. 28.06.01.01)	1	UNIDAD	60000.00000	S	S			NO	LICITACION	NO			COMUN	PROYECTO DE INVERSION
2026	230.0.75.01.07.00.06	532900011	OBRAS	ADECUACION INTEGRAL DE ESPACIOS PUBLICOS PEATONALES Y VIALES PARA FOMENTAR LA MOVILIDAD SEGURA E INCLUSIVA DE LOS GRUPOS DE ATENCION PRIORITARIA (FTE.FINAN. 28.06.01.01)	1	UNIDAD	159457.73000	S	S			NO	LICITACION	NO			COMUN	PROYECTO DE INVERSION
2026	230.0.75.01.07.00.07	532900011	OBRAS	READECUACION DEL PARQUE CENTRAL DE LA CIUDAD DE SIGCHOS CANTON SIGCHOS (FTE.FINAN. 28.06.01.01)	1	UNIDAD	42000.00000	S	S			NO	LICITACION	NO			COMUN	PROYECTO DE INVERSION
2026	230.0.75.01.07.00.30	532900011	OBRAS	CONSTRUCCION DE ESCALINATAS HACIA EL MIRADOR DE SAN MIGUEL SECTOR COLLANES, PARROQUIA SIGCHOS, CANTON SIGCHOS (ARRASTRE) (FTE.FINAN. 37.01.01.01)	1	UNIDAD	332665.74000	S	S			NO	LICITACION	NO			COMUN	PROYECTO DE INVERSION
2026	230.0.75.01.07.00.34	532900011	OBRAS	CONSTRUCCION DE UN PARQUE INFANTIL EN LA COMUNIDAD DE SAN PABLO DE AGUILLA, PARROQUIA LAS PAMPAS, CANTON SIGCHOS (FTE.FINAN. 37.01.01.01)	1	UNIDAD	35778.63000	S	S			NO	LICITACION	NO			COMUN	PROYECTO DE INVERSION

2026	230.0.75.01.07.00.37	541210012	OBRAS	CONSTRUCCION DE CUBIERTA EN LA UNIDAD EDUCATIVA COMUNITARIA INTERCULTURAL BILINGUE TUPAC YUPANQUI, EN LA COMUNIDAD DE CHINALO ALTO, PARROQUIA CHUGCHILAN CANTON SIGCHOS.(FTE.FINAN. 28.06.01.01)	1	UNIDAD	79957.94000	S	S			NO	LICITACION	NO			COMUN	PROYECTO DE INVERSION
2026	230.0.75.01.07.00.38	541210022	OBRAS	CAMBIO DE CUBIERTA EN LAS AULAS DE LA ESCUELA DE EDUCACION BASICA 13 DE MAYO, DE LA COMUNIDAD DE ITUALO PARROQUIA CHUGCHILAN CANTON SIGCHOS. (FTE.FINAN. 28.06.01.01)	1	UNIDAD	14378.08000	S	S			NO	LICITACION	NO			COMUN	PROYECTO DE INVERSION
2026	230.0.75.01.07.00.39	541210012	OBRAS	CONSTRUCCION DE UNA CUBIERTA EN LA ESCUELA DE EDUCACION BASICA FRANCISCO PIZARRO COMUNIDAD DE CUTZUALO, PARROQUIA SIGCHOS, CANTON SIGCHOS. (FTE.FINAN. 28.06.01.01)	1	UNIDAD	68006.54000	S	S			NO	LICITACION	NO			COMUN	PROYECTO DE INVERSION
2026	230.0.75.01.07.00.40	541210012	OBRAS	CONSTRUCCION DE UNA CUBIERTA EN LA UNIDAD EDUCATIVA COMUNITARIA INTERCULTURAL BILINGUE ANTONIO MILLINGALLI AYALA DE LA COMUNIDAD DE SARAHUASI PARROQUIA CHUGCHILAN, CANTON SIGCHOS. (FTE. FINAN. 37.01.01.01)	1	UNIDAD	67039.50000	S	S			NO	LICITACION	NO			COMUN	PROYECTO DE INVERSION
2026	230.0.75.01.07.00.41	532900011	OBRAS	CONSTRUCCION DE LA INFRAESTRUCTURA TURISTICA EN LA COMUNIDAD TUNGUICHE, PARROQUIA ISINLIVI, CANTON SIGCHOS (FTE. FINAN. 37.01.01.01)	1	UNIDAD	50000.00000	S	S			NO	LICITACION	NO			COMUN	PROYECTO DE INVERSION
2026	230.0.75.01.07.00.42	532900011	OBRAS	CONSTRUCCION DEL PARQUE INCLUSIVO Y DE EDUCACION VIAL EN LA CIUDAD DE SIGCHOS (FTE. FINAN. 37.01.01.01)	1	UNIDAD	297247.17000	S	S			NO	LICITACION	NO			COMUN	PROYECTO DE INVERSION
2026	230.0.75.01.07.00.43	532900011	OBRAS	CONSTRUCCION DE LA INFRAESTRUCTIRA TURISTICA EN LA COMUNIDAD LA PROVINCIA, PARROQUIA ISINLIVI, CANTON SIGCHOS (FTE. FINAN. 37.01.01.01)	1	UNIDAD	50000.00000	S	S			NO	LICITACION	NO			COMUN	PROYECTO DE INVERSION
2026	230.0.75.05.01.00.06	541210031	OBRAS	CONSERVACION PREVENTIVA DEL BIEN INMUEBLE PATRIMONIAL SALON DE EVENTOS DE LA ESCUELA VICENTE SOLANO DE YALO (FTE. FINAN. 37.01.01.01)	1	UNIDAD	40000.00000	S	S			NO	LICITACION	NO			COMUN	PROYECTO DE INVERSION
2026	230.0.75.05.01.00.07	541210031	OBRAS	CONSERVACION PREVENTIVA EN LA CUBIERTA DEL BIEN INMUEBLE PATRIMONIAL-IGLESIA MATRIZ DE LA CIUDAD DE SIGCHOS (FTE. FINAN. 37.01.01.01)	1	UNIDAD	42022.95000	S	S			NO	LICITACION	NO			COMUN	PROYECTO DE INVERSION
2026	230.0.75.05.01.00.08	541210015	OBRAS	MANTENIMIENTO DE LA INFRAESTRUCTURA DEL CDI SEMILLITAS SIGCHENSES PULGADAS (FTE. FINAN. 37.01.01.01)	1	UNIDAD	10001.00000	S	S			NO	LICITACION	NO			COMUN	PROYECTO DE INVERSION
2026	230.0.84.01.04.00.01	473130013	BIEN	PROYECTOR (EQUIPAMIENTO INFORMATICO EN LAS INSTITUCIONES EDUCATIVAS DEL CANTON SIGCHOS)	7	UNIDAD	640.00000	S	S		NORMALIZADO	NO	INFIMA CUANTIA	NO			COMUN	PROYECTO DE INVERSION
2026	230.0.84.01.05.00.00	499120011	BIEN	MOTOCARGA	1	UNIDAD	4099.00000	S	S		NORMALIZADO	NO	INFIMA CUANTIA	NO			COMUN	PROYECTO DE INVERSION
2026	230.0.84.01.05.00.00	4911200117	BIEN	UNIDAD DE TRANSPORTE DE 44 ASIENTOS (BUS)	1	UNIDAD	168806.96000	S	S		NORMALIZADO	NO	SUBASTA INVERSA ELECTRONICA	NO			COMUN	PROYECTO DE INVERSION
2026	230.0.84.01.07.00.00	473130017	BIEN	camara externa (camara de seguridad)	1	UNIDAD	450.00000	S	S		NORMALIZADO	NO	INFIMA CUANTIA	NO			COMUN	PROYECTO DE INVERSION
2026	230.0.84.01.07.00.00	473130017	BIEN	camara interna (camara de seguridad)	1	UNIDAD	250.00000	S	S		NORMALIZADO	NO	INFIMA CUANTIA	NO			COMUN	PROYECTO DE INVERSION
2026	230.0.84.01.07.00.01	452300035	BIEN	COMPUTADOR DE ESCROTORIO SOFTWARE PRIVADO 1 (EQUIPAMIENTO INFORMATICO EN LAS INSTITUCIONES EDUCATIVAS DEL CANTON SIGCHOS)	28	UNIDAD	899.00000	S	S		NORMALIZADO	SI	CATALOGO ELECTRONICO	NO			COMUN	PROYECTO DE INVERSION
2026	230.1.73.01.05.00.00	911340713	SERVICIO	Telefono e internet	11	UNIDAD	40.00000	S	S	S	NORMALIZADO	NO	INFIMA CUANTIA	NO			COMUN	PROYECTO DE INVERSION
2026	230.1.73.02.01.00.00	491130017	SERVICIO	Transporte para los niños	10	UNIDAD	500.00000	S	S	S	NORMALIZADO	NO	INFIMA CUANTIA	NO			COMUN	PROYECTO DE INVERSION
2026	230.1.73.02.03.00.00	481100113	SERVICIO	Recarga de extintor PQS de 10 libras	4	UNIDAD	21.00000	S	S	S	NORMALIZADO	NO	INFIMA CUANTIA	NO			COMUN	PROYECTO DE INVERSION
2026	230.1.73.02.05.00.00	859900813	SERVICIO	Eventos Culturales	2	UNIDAD	350.00000	S	S	S	NORMALIZADO	NO	INFIMA CUANTIA	NO			COMUN	PROYECTO DE INVERSION
2026	230.1.73.02.35.00.01	632300214	SERVICIO	Servicio de alimentacion CDIs Semillitas Sigchenses y Angelitos Dormilones	1	UNIDAD	58112.64000	S	S	S	NORMALIZADO	SI	CATALOGO ELECTRONICO	NO			COMUN	PROYECTO DE INVERSION
2026	230.1.73.08.02.00.00	282210042	BIEN	Mandiles para niños	72	UNIDAD	12.00000	S	S	S	NORMALIZADO	SI	CATALOGO ELECTRONICO	NO			COMUN	PROYECTO DE INVERSION
2026	230.1.73.08.02.00.00	282210042	BIEN	Chompas Impermiables mangas desprendibles	8	UNIDAD	36.00000	S	S	S	NORMALIZADO	SI	CATALOGO ELECTRONICO	NO			COMUN	PROYECTO DE INVERSION
2026	230.1.73.08.04.00.00	3212920129	BIEN	Archivador tamaño oficio lomo 8 cms	30	UNIDAD	1.85000	S	S	S	NORMALIZADO	SI	CATALOGO ELECTRONICO	NO			COMUN	PROYECTO DE INVERSION
2026	230.1.73.08.04.00.00	326000969	BIEN	Cd s regrabables con caja CD-R	30	UNIDAD	1.05000	S	S	S	NORMALIZADO	SI	CATALOGO ELECTRONICO	NO			COMUN	PROYECTO DE INVERSION
2026	230.1.73.08.04.00.00	429950013	BIEN	CLIPS STANDAR 32 MM COLORES POR 100 UNIDADES	4	UNIDAD	0.48000	S	S	S	NORMALIZADO	SI	CATALOGO ELECTRONICO	NO			COMUN	PROYECTO DE INVERSION
2026	230.1.73.08.04.00.00	429950019	BIEN	CLIPS MARIPOSA CAJA DE 50 UNIDADES	2	UNIDAD	1.24000	S	S	S	NORMALIZADO	SI	CATALOGO ELECTRONICO	NO			COMUN	PROYECTO DE INVERSION
2026	230.1.73.08.04.00.00	3891100173	BIEN	Esferografico azul punta fina	15	UNIDAD	0.36000	S	S	S	NORMALIZADO	SI	CATALOGO ELECTRONICO	NO			COMUN	PROYECTO DE INVERSION
2026	230.1.73.08.04.00.00	3699000143	BIEN	GOMA LIQUIDA 250G	40	UNIDAD	1.48000	S	S	S	NORMALIZADO	SI	CATALOGO ELECTRONICO	NO			COMUN	PROYECTO DE INVERSION
2026	230.1.73.08.04.00.00	4299500127	BIEN	GRAPAS 26 SOBRE 6 CAJA DE 5000 U	3	UNIDAD	1.13000	S	S	S	NORMALIZADO	SI	CATALOGO ELECTRONICO	NO			COMUN	PROYECTO DE INVERSION
2026	230.1.73.08.04.00.00	326000944	BIEN	MARCADOR PERMANENTE ROJO PUNTA GRUESA	15	UNIDAD	0.59000	S	S	S	NORMALIZADO	SI	CATALOGO ELECTRONICO	NO			COMUN	PROYECTO DE INVERSION
2026	230.1.73.08.04.00.00	326000944	BIEN	MARCADOR PERMANENTE AZUL PUNTA GRUESA	15	UNIDAD	0.59000	S	S	S	NORMALIZADO	SI	CATALOGO ELECTRONICO	NO			COMUN	PROYECTO DE INVERSION
2026	230.1.73.08.04.00.00	3699000198	BIEN	MARCADOR PARA CD	10	UNIDAD	0.51000	S	S	S	NORMALIZADO	SI	CATALOGO ELECTRONICO	NO			COMUN	PROYECTO DE INVERSION
2026	230.1.73.08.04.00.00	321290418	BIEN	RESMA DE PAPEL BOND A4 DE 75 GR	15	UNIDAD	4.03000	S	S	S	NORMALIZADO	SI	CATALOGO ELECTRONICO	NO			COMUN	PROYECTO DE INVERSION
2026	230.1.73.08.04.00.00	36990001149	BIEN	PERFILES PLASTICOS TAMANO A-4	10	UNIDAD	0.17000	S	S	S	NORMALIZADO	SI	CATALOGO ELECTRONICO	NO			COMUN	PROYECTO DE INVERSION
2026	230.1.73.08.04.00.00	326000946	BIEN	RESALTADORES VARIOS COLORES	5	UNIDAD	0.75000	S	S	S	NORMALIZADO	SI	CATALOGO ELECTRONICO	NO			COMUN	PROYECTO DE INVERSION
2026	230.1.73.08.04.00.00	36990001123	BIEN	SEPARADORES PLASTICOS A4 FUNDA 10 U	20	UNIDAD	0.72000	S	S	S	NORMALIZADO	SI	CATALOGO ELECTRONICO	NO			COMUN	PROYECTO DE INVERSION
2026	230.1.73.08.04.00.00	3212920150	BIEN	Sobre manila F4	20	UNIDAD	0.10000	S	S	S	NORMALIZADO	SI	CATALOGO ELECTRONICO	NO			COMUN	PROYECTO DE INVERSION
2026	230.1.73.08.04.00.00	351200022	BIEN	Tinta original para recarga de impresoras EPSON L4160 color amarillo frasco de 70ml	4	UNIDAD	12.00000	S	S	S	NORMALIZADO	NO	INFIMA CUANTIA	NO			COMUN	PROYECTO DE INVERSION
2026	230.1.73.08.04.00.00	351200022	BIEN	Tinta original para recarga de impresoras EPSON L4160color cyan frasco de 70ml	4	UNIDAD	12.00000	S	S	S	NORMALIZADO	NO	INFIMA CUANTIA	NO			COMUN	PROYECTO DE INVERSION
2026	230.1.73.08.04.00.00	351200022	BIEN	Tinta original para recarga de impresoras EPSON L4160 color negro frasco de 70ml	4	UNIDAD	12.00000	S	S	S	NORMALIZADO	NO	INFIMA CUANTIA	NO			COMUN	PROYECTO DE INVERSION
2026	230.1.73.08.04.00.00	351200022	BIEN	Tinta original para recarga de impresoras EPSON L4160 color magenta frasco de 70ml	4	UNIDAD	12.00000	S	S	S	NORMALIZADO	NO	INFIMA CUANTIA	NO			COMUN	PROYECTO DE INVERSION
2026	230.1.73.08.04.00.00	351200022	BIEN	TINTA NEGRA IMPRESORA MODELO 1 1VV22AL	2	UNIDAD	9.00000	S	S	S	NORMALIZADO	SI	CATALOGO ELECTRONICO	NO			COMUN	PROYECTO DE INVERSION
2026	230.1.73.08.04.00.00	351200022	BIEN	TINTA CIAN IMPRESORA MODELO 1 M0H54AL	2	UNIDAD	9.00000	S	S	S	NORMALIZADO	SI	CATALOGO ELECTRONICO	NO			COMUN	PROYECTO DE INVERSION
2026	230.1.73.08.04.00.00	351200022	BIEN	TINTA MAGENTA IMPRESORA MODELO 1 M0H55AL	2	UNIDAD	9.00000	S	S	S	NORMALIZADO	SI	CATALOGO ELECTRONICO	NO			COMUN	PROYECTO DE INVERSION
2026	230.1.73.08.04.00.00	351200022	BIEN	TINTA AMARILLA IMPRESORA MODELO 1 M0H56AL	2	UNIDAD	9.00000	S	S	S	NORMALIZADO	SI	CATALOGO ELECTRONICO	NO			COMUN	PROYECTO DE INVERSION
2026	230.1.73.08.05.00.00	3533100116	BIEN	AMBIENTAL VARIAS FRAGANCIAS LIQUIDO GALON	10	GALóN (US)	5.20000	S	S	S	NORMALIZADO	SI	CATALOGO ELECTRONICO	NO			COMUN	PROYECTO DE INVERSION
2026	230.1.73.08.05.00.00	346200929	BIEN	ANTISARRO GALON	2	GALóN (US)	4.77000	S	S	S	NORMALIZADO	SI	CATALOGO ELECTRONICO	NO			COMUN	PROYECTO DE INVERSION
2026	230.1.73.08.05.00.00	3899309113	BIEN	CEPILLO PARA SANITARIO CON BASE PLASTICA	6	UNIDAD	1.52000	S	S	S	NORMALIZADO	SI	CATALOGO ELECTRONICO	NO			COMUN	PROYECTO DE INVERSION
2026	230.1.73.08.05.00.00	3532200117	BIEN	DESENGRASANTE LiQUIDO MULTIUSO GALON	2	GALóN (US)	6.40000	S	S	S	NORMALIZADO	SI	CATALOGO ELECTRONICO	NO			COMUN	PROYECTO DE INVERSION
2026	230.1.73.08.05.00.00	3462009218	BIEN	Desinfectante amonio cuaternario	10	GALóN (US)	5.25000	S	S	S	NORMALIZADO	SI	CATALOGO ELECTRONICO	NO			COMUN	PROYECTO DE INVERSION
2026	230.1.73.08.05.00.00	3543002116	BIEN	DETERGENTE LIQUIDO GALON	6	GALóN (US)	6.02000	S	S	S	NORMALIZADO	SI	CATALOGO ELECTRONICO	NO			COMUN	PROYECTO DE INVERSION
2026	230.1.73.08.05.00.00	3899300112	BIEN	Escobas plasticas fibra suave	8	UNIDAD	3.25000	S	S	S	NORMALIZADO	SI	CATALOGO ELECTRONICO	NO			COMUN	PROYECTO DE INVERSION
2026	230.1.73.08.05.00.00	3641000223	BIEN	FUNDA DE BASURA DOMESTICA NEGRA 23 PULGADAS POR 28	40	UNIDAD	1.16000	S	S	S	NORMALIZADO	SI	CATALOGO ELECTRONICO	NO			COMUN	PROYECTO DE INVERSION
2026	230.1.73.08.05.00.00	3641000228	BIEN	FUNDA DE BASURA USO INDUSTRIAL NEGRA 30 PULGADAS POR 36	10	UNIDAD	1.76000	S	S	S	NORMALIZADO	SI	CATALOGO ELECTRONICO	NO			COMUN	PROYECTO DE INVERSION
2026	230.1.73.08.05.00.00	279920115	BIEN	Guantes de caucho Numero 9	5	UNIDAD	1.44000	S	S	S	NORMALIZADO	SI	CATALOGO ELECTRONICO	NO			COMUN	PROYECTO DE INVERSION
2026	230.1.73.08.05.00.00	352901091	BIEN	Gel alcohol antiseptico galon	2	GALóN (US)	2.19000	S	S	S	NORMALIZADO	SI	CATALOGO ELECTRONICO	NO			COMUN	PROYECTO DE INVERSION
2026	230.1.73.08.05.00.00	3532101112	BIEN	JABON DE TOCADOR LIQUIDO CON VALVULA 500 ML	10	GALóN (US)	4.68000	S	S	S	NORMALIZADO	SI	CATALOGO ELECTRONICO	NO			COMUN	PROYECTO DE INVERSION
2026	230.1.73.08.05.00.00	3532101121	BIEN	LAVA VAJILLA 500 GR	2	LITRO	1.47000	S	S	S	NORMALIZADO	SI	CATALOGO ELECTRONICO	NO			COMUN	PROYECTO DE INVERSION
2026	230.1.73.08.05.00.00	3532200123	BIEN	LIQUIDO PARA LIMPIAR VIDRIOS GALON	5	GALóN (US)	4.00000	S	S	S	NORMALIZADO	SI	CATALOGO ELECTRONICO	NO			COMUN	PROYECTO DE INVERSION
2026	230.1.73.08.05.00.00	369400016	BIEN	Palas plasticas recogedor de basura mango de madera	6	UNIDAD	2.09000	S	S	S	NORMALIZADO	SI	CATALOGO ELECTRONICO	NO			COMUN	PROYECTO DE INVERSION
2026	230.1.73.08.05.00.00	321931017	BIEN	PAPEL TOALLA DE MANOS BLANCO ROLLO 100 METROS	20	UNIDAD	4.80000	S	S	S	NORMALIZADO	SI	CATALOGO ELECTRONICO	NO			COMUN	PROYECTO DE INVERSION
2026	230.1.73.08.05.00.00	321930018	BIEN	PAPEL HIGIENICO JUMBO DOBLE HOJA BLANCO 250 METROS	20	UNIDAD	2.68000	S	S	S	NORMALIZADO	SI	CATALOGO ELECTRONICO	NO			COMUN	PROYECTO DE INVERSION
2026	230.1.73.08.05.00.00	3899300117	BIEN	Trapeadores de plano 26 a 30cm largo	6	UNIDAD	4.00000	S	S	S	NORMALIZADO	SI	CATALOGO ELECTRONICO	NO			COMUN	PROYECTO DE INVERSION
2026	230.1.73.08.05.00.00	266101217	BIEN	Paño de limpieza para superficies 10 unidades	10	UNIDAD	2.60000	S	S	S	NORMALIZADO	SI	CATALOGO ELECTRONICO	NO			COMUN	PROYECTO DE INVERSION
2026	230.1.73.08.11.00.00	351100011	BIEN	Galones de pintura de agua	20	UNIDAD	7.03000	S	S	S	NORMALIZADO	NO	INFIMA CUANTIA	NO			COMUN	PROYECTO DE INVERSION
2026	230.1.73.08.11.00.00	351100011	BIEN	Galon de pintura esmalte	20	UNIDAD	12.30000	S	S	S	NORMALIZADO	NO	INFIMA CUANTIA	NO			COMUN	PROYECTO DE INVERSION
2026	230.1.73.08.12.00.00	282221218	BIEN	Goma liquida 250 gr blanca	20	UNIDAD	0.57000	S	S	S	NORMALIZADO	SI	CATALOGO ELECTRONICO	NO			COMUN	PROYECTO DE INVERSION
2026	230.1.73.08.12.00.00	3699000143	BIEN	Temperas en caja de 6 colores	40	UNIDAD	1.50000	S	S	S	NORMALIZADO	NO	INFIMA CUANTIA	NO			COMUN	PROYECTO DE INVERSION
2026	230.1.73.08.12.00.00	369900021	BIEN	Rompecabezas de madera mdf de 10 piezas animales, futas, imagenes de princesas	10	UNIDAD	3.50000	S	S	S	NORMALIZADO	NO	INFIMA CUANTIA	NO			COMUN	PROYECTO DE INVERSION
2026	230.1.73.08.12.00.00	325300012	BIEN	Cuentos de platallas de Fabulas contiene (cuentos narrados ,sonidos divertidos, teatro imaginario, juegos creativos, musica)	5	UNIDAD	49.00000	S	S	S	NORMALIZADO	NO	INFIMA CUANTIA	NO			COMUN	PROYECTO DE INVERSION
2026	230.1.73.08.12.00.00	325300012	BIEN	Cuentos de lectura (365 cuentos con imagenes didacticos)	2	UNIDAD	29.00000	S	S	S	NORMALIZADO	NO	INFIMA CUANTIA	NO			COMUN	PROYECTO DE INVERSION
2026	230.1.73.08.12.00.00	369900021	BIEN	Instrumentos musicales de plastico (guitarras, pianos, fautas etc.)	5	UNIDAD	39.00000	S	S	S	NORMALIZADO	NO	INFIMA CUANTIA	NO			COMUN	PROYECTO DE INVERSION
2026	230.1.73.08.12.00.00	369900021	BIEN	Legos de plastico de 100 piezas	5	UNIDAD	13.00000	S	S	S	NORMALIZADO	NO	INFIMA CUANTIA	NO			COMUN	PROYECTO DE INVERSION
2026	230.1.73.08.12.00.00	325300012	BIEN	Libro cumputadora de animales cuentos	2	UNIDAD	48.00000	S	S	S	NORMALIZADO	NO	INFIMA CUANTIA	NO			COMUN	PROYECTO DE INVERSION
2026	230.1.73.08.12.00.00	325300012	BIEN	Libros denominado Lindos animales toca siente las texturas	5	UNIDAD	13.00000	S	S	S	NORMALIZADO	NO	INFIMA CUANTIA	NO			COMUN	PROYECTO DE INVERSION
2026	230.1.73.08.12.00.00	325300012	BIEN	Cuentos de titeres tipo libro	5	UNIDAD	26.00000	S	S	S	NORMALIZADO	NO	INFIMA CUANTIA	NO			COMUN	PROYECTO DE INVERSION
2026	230.1.73.08.12.00.00	369900021	BIEN	Torre de circulos multicolor (8 piezas) de plasticos	5	UNIDAD	16.00000	S	S	S	NORMALIZADO	NO	INFIMA CUANTIA	NO			COMUN	PROYECTO DE INVERSION
2026	230.1.84.01.03.00.00	325600016	BIEN	Juegos infantiles	1	UNIDAD	3950.00000	S	S	S	NORMALIZADO	NO	INFIMA CUANTIA	NO			COMUN	PROYECTO DE INVERSION
2026	230.1.84.01.07.00.00	4516003125	BIEN	IMPRESORA LED O LASER COLOR A4, VELOCIDAD IMPRESION DE 30-35 PPM	2	UNIDAD	660.50000	S	S	S	NORMALIZADO	SI	CATALOGO ELECTRONICO	NO			COMUN	PROYECTO DE INVERSION
2026	230.2.73.02.01.00.00	491130017	SERVICIO	Transporte tecnicos	11	UNIDAD	800.00000	S	S	S	NORMALIZADO	NO	INFIMA CUANTIA	NO			COMUN	PROYECTO DE INVERSION
2026	230.2.73.02.01.00.00	491130017	SERVICIO	Transporte PERSONAS CON DISCAPACIDAD (USUARIOS)	5	UNIDAD	150.00000	S	S	S	NORMALIZADO	NO	INFIMA CUANTIA	NO			COMUN	PROYECTO DE INVERSION
2026	230.2.73.02.05.00.00	859900813	SERVICIO	Evento Cultural	2	UNIDAD	350.00000	S	S	S	NORMALIZADO	NO	INFIMA CUANTIA	NO			COMUN	PROYECTO DE INVERSION

2026	230.2.73.02.35.00.00	632300212	SERVICIO	Refrigerios para talleres	300	UNIDAD	2.25000	S	S	S	NORMALIZADO	SI	CATALOGO ELECTRONICO	NO			COMUN	PROYECTO DE INVERSION
2026	230.2.73.07.04.00.00	547900411	SERVICIO	Mantenimiento equipo Copiadora	1	UNIDAD	95.00000	S	S	S	NORMALIZADO	NO	INFIMA CUANTIA	NO			COMUN	PROYECTO DE INVERSION
2026	230.2.73.08.02.00.00	282210042	BIEN	CHompas Impermiables mangas desprendibles	4	UNIDAD	36.00000	S	S	S	NORMALIZADO	SI	CATALOGO ELECTRONICO	NO			COMUN	PROYECTO DE INVERSION
2026	230.2.73.08.04.00.00	3212920129	BIEN	Archivador tamaño oficio lomo 8 cms	20	UNIDAD	1.85000	S	S	S	NORMALIZADO	SI	CATALOGO ELECTRONICO	NO			COMUN	PROYECTO DE INVERSION
2026	230.2.73.08.04.00.00	326000969	BIEN	Cd s regrabables con caja CD-R	10	UNIDAD	1.05000	S	S	S	NORMALIZADO	SI	CATALOGO ELECTRONICO	NO			COMUN	PROYECTO DE INVERSION
2026	230.2.73.08.04.00.00	429950013	BIEN	CLIPS STANDAR 32 MM COLORES POR 100 UNIDADES	4	UNIDAD	0.48000	S	S	S	NORMALIZADO	SI	CATALOGO ELECTRONICO	NO			COMUN	PROYECTO DE INVERSION
2026	230.2.73.08.04.00.00	429950019	BIEN	CLIPS MARIPOSA CAJA DE 50 UNIDADES	2	UNIDAD	1.24000	S	S	S	NORMALIZADO	SI	CATALOGO ELECTRONICO	NO			COMUN	PROYECTO DE INVERSION
2026	230.2.73.08.04.00.00	3891100173	BIEN	Esferografico azul punta fina	10	UNIDAD	0.36000	S	S	S	NORMALIZADO	SI	CATALOGO ELECTRONICO	NO			COMUN	PROYECTO DE INVERSION
2026	230.2.73.08.04.00.00	4299500127	BIEN	GRAPAS 26 SOBRE 6 CAJA DE 5000 U	1	UNIDAD	1.13000	S	S	S	NORMALIZADO	SI	CATALOGO ELECTRONICO	NO			COMUN	PROYECTO DE INVERSION
2026	230.2.73.08.04.00.00	326000944	BIEN	MARCADOR PERMANENTE NEGRO PUNTA GRUESA	5	UNIDAD	0.59000	S	S	S	NORMALIZADO	SI	CATALOGO ELECTRONICO	NO			COMUN	PROYECTO DE INVERSION
2026	230.2.73.08.04.00.00	326000944	BIEN	MARCADOR PERMANENTE ROJO PUNTA GRUESA	5	UNIDAD	0.59000	S	S	S	NORMALIZADO	SI	CATALOGO ELECTRONICO	NO			COMUN	PROYECTO DE INVERSION
2026	230.2.73.08.04.00.00	326000944	BIEN	MARCADOR PERMANENTE AZUL PUNTA GRUESA	5	UNIDAD	0.59000	S	S	S	NORMALIZADO	SI	CATALOGO ELECTRONICO	NO			COMUN	PROYECTO DE INVERSION
2026	230.2.73.08.04.00.00	3699000198	BIEN	MARCADOR PARA CD	5	UNIDAD	0.51000	S	S	S	NORMALIZADO	SI	CATALOGO ELECTRONICO	NO			COMUN	PROYECTO DE INVERSION
2026	230.2.73.08.04.00.00	321290418	BIEN	RESMA DE PAPEL BOND A4 DE 75 GR	10	UNIDAD	4.03000	S	S	S	NORMALIZADO	SI	CATALOGO ELECTRONICO	NO			COMUN	PROYECTO DE INVERSION
2026	230.2.73.08.04.00.00	36990001149	BIEN	PERFILES PLASTICOS TAMANO A-4	5	UNIDAD	0.17000	S	S	S	NORMALIZADO	SI	CATALOGO ELECTRONICO	NO			COMUN	PROYECTO DE INVERSION
2026	230.2.73.08.04.00.00	4516002110	BIEN	PERFORADORA DE ESCRITORIO GRANDE	1	UNIDAD	5.64000	S	S	S	NORMALIZADO	SI	CATALOGO ELECTRONICO	NO			COMUN	PROYECTO DE INVERSION
2026	230.2.73.08.04.00.00	326000946	BIEN	RESALTADORES VARIOS COLORES	5	UNIDAD	0.75000	S	S	S	NORMALIZADO	SI	CATALOGO ELECTRONICO	NO			COMUN	PROYECTO DE INVERSION
2026	230.2.73.08.04.00.00	3699000114	BIEN	SACAGRAPAS	1	UNIDAD	0.55000	S	S	S	NORMALIZADO	SI	CATALOGO ELECTRONICO	NO			COMUN	PROYECTO DE INVERSION
2026	230.2.73.08.04.00.00	36990001123	BIEN	SEPARADORES PLASTICOS A4 FUNDA 10 U	10	UNIDAD	0.72000	S	S	S	NORMALIZADO	SI	CATALOGO ELECTRONICO	NO			COMUN	PROYECTO DE INVERSION
2026	230.2.73.08.04.00.00	3212920150	BIEN	Sobre manila F4	10	UNIDAD	0.10000	S	S	S	NORMALIZADO	SI	CATALOGO ELECTRONICO	NO			COMUN	PROYECTO DE INVERSION
2026	230.2.73.08.04.00.00	351200022	BIEN	Tinta original para recarga de impresoras EPSON L4160 color amarillo frasco de 70ml	2	UNIDAD	12.00000	S	S	S	NORMALIZADO	NO	INFIMA CUANTIA	NO			COMUN	PROYECTO DE INVERSION
2026	230.2.73.08.04.00.00	351200022	BIEN	Tinta original para recarga de impresoras EPSON L4160 color cyan frasco de 70ml	2	UNIDAD	12.00000	S	S	S	NORMALIZADO	NO	INFIMA CUANTIA	NO			COMUN	PROYECTO DE INVERSION
2026	230.2.73.08.04.00.00	351200022	BIEN	Tinta original para recarga de impresoras EPSON L4160 color negro frasco de 70ml	2	UNIDAD	12.00000	S	S	S	NORMALIZADO	NO	INFIMA CUANTIA	NO			COMUN	PROYECTO DE INVERSION
2026	230.2.73.08.04.00.00	351200022	BIEN	Tinta original para recarga de impresoras EPSON L4160 color magenta frasco de 70ml	2	UNIDAD	12.00000	S	S	S	NORMALIZADO	NO	INFIMA CUANTIA	NO			COMUN	PROYECTO DE INVERSION
2026	230.2.73.08.04.00.00	38912013913	BIEN	Toner negro Genuine para copiadora Ricoh Aficio MP C300	5	UNIDAD	75.00000	S	S	S	NORMALIZADO	NO	INFIMA CUANTIA	NO			COMUN	PROYECTO DE INVERSION
2026	230.2.73.08.04.00.00	38912013913	BIEN	Toner cyan Genuine para copiadora Ricoh Aficio MP C300	5	UNIDAD	75.00000	S	S	S	NORMALIZADO	NO	INFIMA CUANTIA	NO			COMUN	PROYECTO DE INVERSION
2026	230.2.73.08.04.00.00	38912013913	BIEN	Toner magenta Genuine para copiadora Ricoh Aficio MP C300	5	UNIDAD	75.00000	S	S	S	NORMALIZADO	NO	INFIMA CUANTIA	NO			COMUN	PROYECTO DE INVERSION
2026	230.2.73.08.04.00.00	38912013913	BIEN	Toner yellow Genuine para copiadora Ricoh Aficio MP C300	5	UNIDAD	75.00000	S	S	S	NORMALIZADO	NO	INFIMA CUANTIA	NO			COMUN	PROYECTO DE INVERSION
2026	230.2.73.08.12.00.00	321290517	BIEN	Cartulinas A4 varios colores	120	UNIDAD	0.81000	S	S	S	NORMALIZADO	SI	CATALOGO ELECTRONICO	NO			COMUN	PROYECTO DE INVERSION
2026	230.2.73.08.12.00.00	321290911	BIEN	Cartulinas por pliego varios colores 65X90 CM 100 UNIDADES	2	UNIDAD	25.95000	S	S	S	NORMALIZADO	SI	CATALOGO ELECTRONICO	NO			COMUN	PROYECTO DE INVERSION
2026	230.2.73.08.12.00.00	369900026	BIEN	Cuentos para colorear	180	UNIDAD	0.90000	S	S	S	NORMALIZADO	NO	INFIMA CUANTIA	NO			COMUN	PROYECTO DE INVERSION
2026	230.2.73.08.12.00.00	369400023	BIEN	Escarcha junior set 6 colores por cajas	10	UNIDAD	2.60000	S	S	S	NORMALIZADO	NO	INFIMA CUANTIA	NO			COMUN	PROYECTO DE INVERSION
2026	230.2.73.08.12.00.00	369400022	BIEN	Fomix A4 varios clores escrachado	100	UNIDAD	0.13000	S	S	S	NORMALIZADO	NO	INFIMA CUANTIA	NO			COMUN	PROYECTO DE INVERSION
2026	230.2.73.08.12.00.00	369400022	BIEN	Fomix A4 varios colores toalla	100	UNIDAD	0.20000	S	S	S	NORMALIZADO	NO	INFIMA CUANTIA	NO			COMUN	PROYECTO DE INVERSION
2026	230.2.73.08.12.00.00	263200017	BIEN	Madeja de lana para tejer varios colores	15	UNIDAD	1.90000	S	S	S	NORMALIZADO	NO	INFIMA CUANTIA	NO			COMUN	PROYECTO DE INVERSION
2026	230.2.73.08.12.00.00	326000944	BIEN	Marcadores permanente color negro punta gruesa	10	UNIDAD	0.59000	S	S	S	NORMALIZADO	SI	CATALOGO ELECTRONICO	NO			COMUN	PROYECTO DE INVERSION
2026	230.2.73.08.12.00.00	326000944	BIEN	Marcadores permanente color rojo punta gruesa	10	UNIDAD	0.59000	S	S	S	NORMALIZADO	SI	CATALOGO ELECTRONICO	NO			COMUN	PROYECTO DE INVERSION
2026	230.2.73.08.12.00.00	384400123	BIEN	Pelota antiestrez	40	UNIDAD	0.90000	S	S	S	NORMALIZADO	NO	INFIMA CUANTIA	NO			COMUN	PROYECTO DE INVERSION
2026	230.2.73.08.12.00.00	354402011	BIEN	Plastilina en caja de 10 colores	50	UNIDAD	1.50000	S	S	S	NORMALIZADO	NO	INFIMA CUANTIA	NO			COMUN	PROYECTO DE INVERSION
2026	230.2.73.08.12.00.00	385500011	BIEN	Rompecabezas de 24 piezas (frutas,cuerpo humano,vocales,numeros,dias de la semana)	10	UNIDAD	3.25000	S	S	S	NORMALIZADO	NO	INFIMA CUANTIA	NO			COMUN	PROYECTO DE INVERSION
2026	230.2.73.08.12.00.00	319130113	BIEN	Papel crepe varios colores	10	UNIDAD	0.25000	S	S	S	NORMALIZADO	NO	INFIMA CUANTIA	NO			COMUN	PROYECTO DE INVERSION
2026	230.2.73.08.12.00.00	3699000143	BIEN	Goma liquida 250 gr blanca	20	UNIDAD	1.48000	S	S	S	NORMALIZADO	SI	CATALOGO ELECTRONICO	NO			COMUN	PROYECTO DE INVERSION
2026	230.2.73.08.12.00.00	319130113	BIEN	Papel brillante en pliego varios colores	10	UNIDAD	0.40000	S	S	S	NORMALIZADO	NO	INFIMA CUANTIA	NO			COMUN	PROYECTO DE INVERSION
2026	230.2.73.08.12.00.00	351100212	BIEN	Temperas en caja de 6 colores	20	UNIDAD	1.50000	S	S	S	NORMALIZADO	NO	INFIMA CUANTIA	NO			COMUN	PROYECTO DE INVERSION
2026	230.2.73.08.12.00.00	347905212	BIEN	Pistola de silicona grande	2	UNIDAD	4.00000	S	S	S	NORMALIZADO	NO	INFIMA CUANTIA	NO			COMUN	PROYECTO DE INVERSION
2026	230.2.73.08.12.00.00	347905211	BIEN	Barras de silicona paquete de 80	5	UNIDAD	8.00000	S	S	S	NORMALIZADO	NO	INFIMA CUANTIA	NO			COMUN	PROYECTO DE INVERSION
2026	230.2.73.08.12.00.00	3845000214	BIEN	Palos de helado natural	5	UNIDAD	0.65000	S	S	S	NORMALIZADO	NO	INFIMA CUANTIA	NO			COMUN	PROYECTO DE INVERSION
2026	230.2.73.08.12.00.00	389930411	BIEN	Pincel No 24	4	UNIDAD	3.00000	S	S	S	NORMALIZADO	NO	INFIMA CUANTIA	NO			COMUN	PROYECTO DE INVERSION
2026	230.2.73.08.12.00.00	369900026	BIEN	Bolas de Ensartar de 50 unidades	10	UNIDAD	3.50000	S	S	S	NORMALIZADO	NO	INFIMA CUANTIA	NO			COMUN	PROYECTO DE INVERSION
2026	230.2.73.08.12.00.00	369900026	BIEN	Jenga de madera pequena de 54 bloques	10	UNIDAD	7.00000	S	S	S	NORMALIZADO	NO	INFIMA CUANTIA	NO			COMUN	PROYECTO DE INVERSION
2026	230.2.73.08.12.00.00	375700016	BIEN	Fundas de Globos numero 12 colores grande de 100 U	8	UNIDAD	7.00000	S	S	S	NORMALIZADO	NO	INFIMA CUANTIA	NO			COMUN	PROYECTO DE INVERSION
2026	230.2.73.08.12.00.01	369900027	BIEN	Materiales espacios de respiro MIES	1	UNIDAD	460.70000	S	S	S	NORMALIZADO	NO	INFIMA CUANTIA	NO			COMUN	PROYECTO DE INVERSION
2026	230.2.84.01.03.00.00	3811100031	BIEN	Sillon Tiyakuy	1	UNIDAD	278.26000	S	S	S	NORMALIZADO	SI	CATALOGO ELECTRONICO	NO			COMUN	PROYECTO DE INVERSION
2026	230.4.73.02.01.00.00	491130017	SERVICIO	Transporte tecnicos para visitas domiciliarias	10	UNIDAD	900.00000	S	S	S	NORMALIZADO	NO	INFIMA CUANTIA	NO			COMUN	PROYECTO DE INVERSION
2026	230.4.73.02.05.00.00	491130017	SERVICIO	Evento Cultural	3	UNIDAD	350.00000	S	S	S	NORMALIZADO	NO	INFIMA CUANTIA	NO			COMUN	PROYECTO DE INVERSION
2026	230.4.73.02.35.00.00	632300212	SERVICIO	Refrigerios para talleres	480	UNIDAD	2.25000	S	S	S	NORMALIZADO	SI	CATALOGO ELECTRONICO	NO			COMUN	PROYECTO DE INVERSION
2026	230.4.73.08.02.00.00	282210042	BIEN	Chompas impermeables mangas desprendibles	8	UNIDAD	36.00000	S	S	S	NORMALIZADO	SI	CATALOGO ELECTRONICO	NO			COMUN	PROYECTO DE INVERSION
2026	230.4.73.08.04.00.00	3212920129	BIEN	Archivador tamaño oficio lomo 8 cms	40	UNIDAD	1.85000	S	S	S	NORMALIZADO	SI	CATALOGO ELECTRONICO	NO			COMUN	PROYECTO DE INVERSION
2026	230.4.73.08.04.00.00	326000969	BIEN	Cd s regrabables con caja CD-R	20	UNIDAD	1.05000	S	S	S	NORMALIZADO	SI	CATALOGO ELECTRONICO	NO			COMUN	PROYECTO DE INVERSION
2026	230.4.73.08.04.00.00	429950013	BIEN	CLIPS STANDAR 32 MM COLORES POR 100 UNIDADES	2	UNIDAD	0.48000	S	S	S	NORMALIZADO	SI	CATALOGO ELECTRONICO	NO			COMUN	PROYECTO DE INVERSION
2026	230.4.73.08.04.00.00	429950019	BIEN	CLIPS MARIPOSA CAJA DE 50 UNIDADES	2	UNIDAD	1.24000	S	S	S	NORMALIZADO	SI	CATALOGO ELECTRONICO	NO			COMUN	PROYECTO DE INVERSION
2026	230.4.73.08.04.00.00	3891100173	BIEN	Esferografico azul punta fina	20	UNIDAD	0.36000	S	S	S	NORMALIZADO	SI	CATALOGO ELECTRONICO	NO			COMUN	PROYECTO DE INVERSION
2026	230.4.73.08.04.00.00	4299500127	BIEN	GRAPAS 26 SOBRE 6 CAJA DE 5000 U	1	UNIDAD	1.13000	S	S	S	NORMALIZADO	SI	CATALOGO ELECTRONICO	NO			COMUN	PROYECTO DE INVERSION
2026	230.4.73.08.04.00.00	326000944	BIEN	MARCADOR PERMANENTE ROJO PUNTA GRUESA	5	UNIDAD	0.29000	S	S	S	NORMALIZADO	SI	CATALOGO ELECTRONICO	NO			COMUN	PROYECTO DE INVERSION
2026	230.4.73.08.04.00.00	326000944	BIEN	MARCADOR PERMANENTE AZUL PUNTA GRUESA	5	UNIDAD	0.59000	S	S	S	NORMALIZADO	SI	CATALOGO ELECTRONICO	NO			COMUN	PROYECTO DE INVERSION
2026	230.4.73.08.04.00.00	3699000198	BIEN	MARCADOR PARA CD	10	UNIDAD	0.51000	S	S	S	NORMALIZADO	SI	CATALOGO ELECTRONICO	NO			COMUN	PROYECTO DE INVERSION
2026	230.4.73.08.04.00.00	321290418	BIEN	RESMA DE PAPEL BOND A4 DE 75 GR	20	UNIDAD	4.03000	S	S	S	NORMALIZADO	SI	CATALOGO ELECTRONICO	NO			COMUN	PROYECTO DE INVERSION
2026	230.4.73.08.04.00.00	36990001149	BIEN	PERFILES PLASTICOS TAMANO A-4	10	UNIDAD	0.17000	S	S	S	NORMALIZADO	SI	CATALOGO ELECTRONICO	NO			COMUN	PROYECTO DE INVERSION
2026	230.4.73.08.04.00.00	4516002110	BIEN	PERFORADORA DE ESCRITORIO GRANDE	1	UNIDAD	5.54000	S	S	S	NORMALIZADO	SI	CATALOGO ELECTRONICO	NO			COMUN	PROYECTO DE INVERSION
2026	230.4.73.08.04.00.00	326000946	BIEN	RESALTADORES VARIOS COLORES	5	UNIDAD	0.75000	S	S	S	NORMALIZADO	SI	CATALOGO ELECTRONICO	NO			COMUN	PROYECTO DE INVERSION
2026	230.4.73.08.04.00.00	3699000114	BIEN	SACAGRAPAS	1	UNIDAD	0.55000	S	S	S	NORMALIZADO	SI	CATALOGO ELECTRONICO	NO			COMUN	PROYECTO DE INVERSION
2026	230.4.73.08.04.00.00	36990001123	BIEN	SEPARADORES PLASTICOS A4 FUNDA 10 U	40	UNIDAD	0.72000	S	S	S	NORMALIZADO	SI	CATALOGO ELECTRONICO	NO			COMUN	PROYECTO DE INVERSION
2026	230.4.73.08.04.00.00	3212920150	BIEN	Sobre manila F4	10	UNIDAD	0.10000	S	S	S	NORMALIZADO	SI	CATALOGO ELECTRONICO	NO			COMUN	PROYECTO DE INVERSION
2026	230.4.73.08.04.00.00	351200022	BIEN	Tinta original para recarga de impresoras EPSON L4160 color amarillo frasco de 70ml	2	UNIDAD	12.00000	S	S	S	NORMALIZADO	NO	INFIMA CUANTIA	NO			COMUN	PROYECTO DE INVERSION
2026	230.4.73.08.04.00.00	351200022	BIEN	Tinta original para recarga de impresoras EPSON L4160 color cyan frasco de 70ml	2	UNIDAD	12.00000	S	S	S	NORMALIZADO	NO	INFIMA CUANTIA	NO			COMUN	PROYECTO DE INVERSION
2026	230.4.73.08.04.00.00	351200022	BIEN	Tinta original para recarga de impresoras EPSON L4160 color negro frasco de 70ml	2	UNIDAD	12.00000	S	S	S	NORMALIZADO	NO	INFIMA CUANTIA	NO			COMUN	PROYECTO DE INVERSION
2026	230.4.73.08.04.00.00	351200022	BIEN	Tinta original para recarga de impresoras EPSON L4160 color magenta frasco de 70ml	2	UNIDAD	12.00000	S	S	S	NORMALIZADO	NO	INFIMA CUANTIA	NO			COMUN	PROYECTO DE INVERSION
2026	230.4.73.08.04.00.00	38912013913	BIEN	Toner negro Genuine para copiadora Ricoh Aficio MP C300	3	UNIDAD	75.00000	S	S	S	NORMALIZADO	NO	INFIMA CUANTIA	NO			COMUN	PROYECTO DE INVERSION
2026	230.4.73.08.04.00.00	38912013913	BIEN	Toner cyan Genuine para copiadora Ricoh Aficio MP C300	3	UNIDAD	75.00000	S	S	S	NORMALIZADO	NO	INFIMA CUANTIA	NO			COMUN	PROYECTO DE INVERSION
2026	230.4.73.08.04.00.00	38912013913	BIEN	Toner magenta Genuine para copiadora Ricoh Aficio MP C300	3	UNIDAD	75.00000	S	S	S	NORMALIZADO	NO	INFIMA CUANTIA	NO			COMUN	PROYECTO DE INVERSION
2026	230.4.73.08.04.00.00	38912013913	BIEN	Toner yellow Genuine para copiadora Ricoh Aficio MP C300	3	UNIDAD	75.00000	S	S	S	NORMALIZADO	NO	INFIMA CUANTIA	NO			COMUN	PROYECTO DE INVERSION
2026	230.4.73.08.04.00.00	351200022	BIEN	TINTA NEGRA IMPRESORA MODELO 1 1VV22AL	3	UNIDAD	9.00000	S	S	S	NORMALIZADO	SI	CATALOGO ELECTRONICO	NO			COMUN	PROYECTO DE INVERSION
2026	230.4.73.08.04.00.00	351200022	BIEN	TINTA CIAN IMPRESORA MODELO 1 M0H54AL	3	UNIDAD	9.00000	S	S	S	NORMALIZADO	SI	CATALOGO ELECTRONICO	NO			COMUN	PROYECTO DE INVERSION
2026	230.4.73.08.04.00.00	351200022	BIEN	TINTA MAGENTA IMPRESORA MODELO 1 M0H55AL	3	UNIDAD	9.00000	S	S	S	NORMALIZADO	SI	CATALOGO ELECTRONICO	NO			COMUN	PROYECTO DE INVERSION
2026	230.4.73.08.04.00.00	351200022	BIEN	TINTA AMARILLA IMPRESORA MODELO 1 M0H56AL	3	UNIDAD	9.00000	S	S	S	NORMALIZADO	SI	CATALOGO ELECTRONICO	NO			COMUN	PROYECTO DE INVERSION
2026	230.4.73.08.12.00.00	321290517	BIEN	Cartulinas A4 varios colores	500	UNIDAD	0.81000	S	S	S	NORMALIZADO	SI	CATALOGO ELECTRONICO	NO			COMUN	PROYECTO DE INVERSION
2026	230.4.73.08.12.00.00	321290911	BIEN	Cartulinas por pliego varios colores	2	UNIDAD	25.95000	S	S	S	NORMALIZADO	SI	CATALOGO ELECTRONICO	NO			COMUN	PROYECTO DE INVERSION
2026	230.4.73.08.12.00.00	369900026	BIEN	Cuentos para colorear	320	UNIDAD	0.90000	S	S	S	NORMALIZADO	NO	INFIMA CUANTIA	NO			COMUN	PROYECTO DE INVERSION
2026	230.4.73.08.12.00.00	369400023	BIEN	Escarcha junior set 6 colores por cajas	10	UNIDAD	2.60000	S	S	S	NORMALIZADO	NO	INFIMA CUANTIA	NO			COMUN	PROYECTO DE INVERSION
2026	230.4.73.08.12.00.00	369400022	BIEN	Fomix A4 varios clores escrachado	160	UNIDAD	0.13000	S	S	S	NORMALIZADO	NO	INFIMA CUANTIA	NO			COMUN	PROYECTO DE INVERSION
2026	230.4.73.08.12.00.00	369400022	BIEN	Fomix A4 varios colores toalla	160	UNIDAD	0.20000	S	S	S	NORMALIZADO	NO	INFIMA CUANTIA	NO			COMUN	PROYECTO DE INVERSION

2026	230.4.73.08.12.00.00	263200017	BIEN	Madeja de lana para tejer varios colores	10	UNIDAD	1.90000	S	S	S	NORMALIZADO	NO	INFIMA CUANTIA	NO			COMUN	PROYECTO DE INVERSION
2026	230.4.73.08.12.00.00	326000944	BIEN	Marcadores permanente color negro punta gruesa	5	UNIDAD	0.59000	S	S	S	NORMALIZADO	SI	CATALOGO ELECTRONICO	NO			COMUN	PROYECTO DE INVERSION
2026	230.4.73.08.12.00.00	326000944	BIEN	Marcadores permanente color rojo punta gruesa	5	UNIDAD	0.59000	S	S	S	NORMALIZADO	SI	CATALOGO ELECTRONICO	NO			COMUN	PROYECTO DE INVERSION
2026	230.4.73.08.12.00.00	384400123	BIEN	Pelota antiestres	50	UNIDAD	0.90000	S	S	S	NORMALIZADO	NO	INFIMA CUANTIA	NO			COMUN	PROYECTO DE INVERSION
2026	230.4.73.08.12.00.00	354402011	BIEN	Plastilina en caja de 10 colores	40	UNIDAD	1.50000	S	S	S	NORMALIZADO	NO	INFIMA CUANTIA	NO			COMUN	PROYECTO DE INVERSION
2026	230.4.73.08.12.00.00	385500011	BIEN	Rompecabezas de 24 piezas (frutas,cuerpo humano,vocales,numeros,dias de la semana)	20	UNIDAD	3.25000	S	S	S	NORMALIZADO	NO	INFIMA CUANTIA	NO			COMUN	PROYECTO DE INVERSION
2026	230.4.73.08.12.00.00	319130113	BIEN	Papel crepe varios colores	20	UNIDAD	0.25000	S	S	S	NORMALIZADO	NO	INFIMA CUANTIA	NO			COMUN	PROYECTO DE INVERSION
2026	230.4.73.08.12.00.00	3699000143	BIEN	Goma liquida 250 gr blanca	20	UNIDAD	1.48000	S	S	S	NORMALIZADO	SI	CATALOGO ELECTRONICO	NO			COMUN	PROYECTO DE INVERSION
2026	230.4.73.08.12.00.00	319130113	BIEN	Papel brillante en pliego varios colores	20	UNIDAD	0.40000	S	S	S	NORMALIZADO	NO	INFIMA CUANTIA	NO			COMUN	PROYECTO DE INVERSION
2026	230.4.73.08.12.00.00	351100212	BIEN	Temperas en caja de 6 colores	40	UNIDAD	1.15000	S	S	S	NORMALIZADO	NO	INFIMA CUANTIA	NO			COMUN	PROYECTO DE INVERSION
2026	230.4.73.08.12.00.00	347905212	BIEN	Pistola de silicona grande	5	UNIDAD	4.00000	S	S	S	NORMALIZADO	NO	INFIMA CUANTIA	NO			COMUN	PROYECTO DE INVERSION
2026	230.4.73.08.12.00.00	347905211	BIEN	Barras de silicona paquete de 80	5	UNIDAD	8.00000	S	S	S	NORMALIZADO	NO	INFIMA CUANTIA	NO			COMUN	PROYECTO DE INVERSION
2026	230.4.73.08.12.00.00	3845000214	BIEN	Palos de helado natural	10	UNIDAD	0.65000	S	S	S	NORMALIZADO	NO	INFIMA CUANTIA	NO			COMUN	PROYECTO DE INVERSION
2026	230.4.73.08.12.00.00	389930411	BIEN	Pincel No 24	8	UNIDAD	3.00000	S	S	S	NORMALIZADO	NO	INFIMA CUANTIA	NO			COMUN	PROYECTO DE INVERSION
2026	230.4.73.08.12.00.00	369900026	BIEN	Bolas de Ensartar de 50 unidades	8	UNIDAD	3.50000	S	S	S	NORMALIZADO	NO	INFIMA CUANTIA	NO			COMUN	PROYECTO DE INVERSION
2026	230.4.73.08.12.00.00	369900026	BIEN	Jenga de madera pequena de 54 bloques	8	UNIDAD	7.00000	S	S	S	NORMALIZADO	NO	INFIMA CUANTIA	NO			COMUN	PROYECTO DE INVERSION
2026	230.4.73.08.12.00.00	375700016	BIEN	Fundas de Globos	8	UNIDAD	7.00000	S	S	S	NORMALIZADO	NO	INFIMA CUANTIA	NO			COMUN	PROYECTO DE INVERSION
2026	230.4.73.08.12.00.01	369900027	BIEN	Kit de promotores MIES	4	UNIDAD	115.00000	S	S	S	NORMALIZADO	NO	INFIMA CUANTIA	NO			COMUN	PROYECTO DE INVERSION
2026	310.0.73.02.26.00.00	931990011	SERVICIO	EXAMENES MEDICOS	12	UNIDAD	65.00000	S	S		NORMALIZADO	NO	INFIMA CUANTIA	NO			COMUN	PROYECTO DE INVERSION
2026	310.0.73.02.55.00.00	333400011	SERVICIO	Diesel	150	GALóN (US)	2.50350	S	S	S	NORMALIZADO	NO	INFIMA CUANTIA	NO			COMUN	PROYECTO DE INVERSION
2026	310.0.73.08.03.00.00	333800211	BIEN	Aceite SAE15 w 40	18	GALóN (US)	22.50000	S	S		NORMALIZADO	NO	INFIMA CUANTIA	NO			COMUN	PROYECTO DE INVERSION
2026	310.0.73.08.03.00.00	333800211	BIEN	ACEITE 80W90 (PARA LA CAJA)	4	GALóN (US)	22.50000	S	S		NORMALIZADO	NO	INFIMA CUANTIA	NO			COMUN	PROYECTO DE INVERSION
2026	310.0.73.08.03.00.00	333800211	BIEN	Aceite hidraulico 10	2	GALóN (US)	25.00000	S	S		NORMALIZADO	NO	INFIMA CUANTIA	NO			COMUN	PROYECTO DE INVERSION
2026	310.0.73.08.03.00.00	333800211	BIEN	ACEITE 85W140	4	GALóN (US)	22.50000	S	S		NORMALIZADO	NO	INFIMA CUANTIA	NO			COMUN	PROYECTO DE INVERSION
2026	310.0.73.08.04.00.00	3212920132	BIEN	ARCHIVADOR DE CARTON PLEGABLE LOMO 16 CM No. 3 COLOR KRAFT	10	UNIDAD	1.33000	S	S		NORMALIZADO	SI	CATALOGO ELECTRONICO	NO			COMUN	PROYECTO DE INVERSION
2026	310.0.73.08.04.00.00	3212920129	BIEN	ARCHIVADORES TAMAÑO OFICIO LOMO 8 CM	60	UNIDAD	1.95000	S	S		NORMALIZADO	SI	CATALOGO ELECTRONICO	NO			COMUN	PROYECTO DE INVERSION
2026	310.0.73.08.04.00.00	3212920156	BIEN	Folder colgante varios colores	100	UNIDAD	0.51000	S	S		NORMALIZADO	SI	CATALOGO ELECTRONICO	NO			COMUN	PROYECTO DE INVERSION
2026	310.0.73.08.04.00.00	3699000157	BIEN	CARPETA FOLDER DE CARTULINA KRAFT VARIOS COLORES	100	UNIDAD	0.26000	S	S		NORMALIZADO	SI	CATALOGO ELECTRONICO	NO			COMUN	PROYECTO DE INVERSION
2026	310.0.73.08.04.00.00	326000967	BIEN	CDS GRABABLES CON CAJA CD-R	200	UNIDAD	0.66000	S	S		NORMALIZADO	SI	CATALOGO ELECTRONICO	NO			COMUN	PROYECTO DE INVERSION
2026	310.0.73.08.04.00.00	3699000137	BIEN	CERA PARA DEDOS SOBRE CREMA CONTAR BILLETES (MEDIANA)	1	UNIDAD	1.61000	S	S		NORMALIZADO	SI	CATALOGO ELECTRONICO	NO			COMUN	PROYECTO DE INVERSION
2026	310.0.73.08.04.00.00	429950019	BIEN	CLIPS MARIPOSA CAJA 50 UNIDADES	12	UNIDAD	1.24000	S	S		NORMALIZADO	SI	CATALOGO ELECTRONICO	NO			COMUN	PROYECTO DE INVERSION
2026	310.0.73.08.04.00.00	3260009612	BIEN	DVD-R grabable CON CAJA	20	UNIDAD	0.87000	S	S		NORMALIZADO	SI	CATALOGO ELECTRONICO	NO			COMUN	PROYECTO DE INVERSION
2026	310.0.73.08.04.00.00	3891100173	BIEN	Esferografico AZUL PUNTA FINA	36	UNIDAD	0.36000	S	S		NORMALIZADO	SI	CATALOGO ELECTRONICO	NO			COMUN	PROYECTO DE INVERSION
2026	310.0.73.08.04.00.00	3891100175	BIEN	Esferografico negro punta fina	5	UNIDAD	0.36000	S	S		NORMALIZADO	SI	CATALOGO ELECTRONICO	NO			COMUN	PROYECTO DE INVERSION
2026	310.0.73.08.04.00.00	4292151110	BIEN	ESTILETE GRANDE	12	UNIDAD	0.64000	S	S		NORMALIZADO	SI	CATALOGO ELECTRONICO	NO			COMUN	PROYECTO DE INVERSION
2026	310.0.73.08.04.00.00	452500024	BIEN	FLASH MEMORY 128 GB	12	UNIDAD	12.34000	S	S		NORMALIZADO	SI	CATALOGO ELECTRONICO	NO			COMUN	PROYECTO DE INVERSION
2026	310.0.73.08.04.00.00	3699000143	BIEN	GOMA EN BARRA DE 40 G	12	UNIDAD	1.05000	S	S		NORMALIZADO	SI	CATALOGO ELECTRONICO	NO			COMUN	PROYECTO DE INVERSION
2026	310.0.73.08.04.00.00	4299500119	BIEN	GRAPAS 23 SOBRE 15 CAJA DE 5000 U	24	UNIDAD	6.33000	S	S		NORMALIZADO	SI	CATALOGO ELECTRONICO	NO			COMUN	PROYECTO DE INVERSION
2026	310.0.73.08.04.00.00	4299500127	BIEN	GRAPAS 26 SOBRE 6 CAJA DE 5000 U	24	UNIDAD	1.13000	S	S		NORMALIZADO	SI	CATALOGO ELECTRONICO	NO			COMUN	PROYECTO DE INVERSION
2026	310.0.73.08.04.00.00	389110736	BIEN	LAPIZ HB CON GOMA CAJA 12 UNIDADES	1	UNIDAD	3.89000	S	S		NORMALIZADO	SI	CATALOGO ELECTRONICO	NO			COMUN	PROYECTO DE INVERSION
2026	310.0.73.08.04.00.00	326000025	BIEN	LIBROS DE ACTAS (BITACORA) DE 200 HOJAS	1	UNIDAD	4.46000	S	S		NORMALIZADO	SI	CATALOGO ELECTRONICO	NO			COMUN	PROYECTO DE INVERSION
2026	310.0.73.08.04.00.00	326000944	BIEN	MARCADOR PERMANENTE NEGRO PUNTA GRUESA	3	UNIDAD	0.59000	S	S		NORMALIZADO	SI	CATALOGO ELECTRONICO	NO			COMUN	PROYECTO DE INVERSION
2026	310.0.73.08.04.00.00	326000944	BIEN	MARCADOR PERMANENTE ROJO PUNTA GRUESA	3	UNIDAD	0.59000	S	S		NORMALIZADO	SI	CATALOGO ELECTRONICO	NO			COMUN	PROYECTO DE INVERSION
2026	310.0.73.08.04.00.00	326000944	BIEN	MARCADOR PERMANENTE AZUL PUNTA GRUESA	3	UNIDAD	0.59000	S	S		NORMALIZADO	SI	CATALOGO ELECTRONICO	NO			COMUN	PROYECTO DE INVERSION
2026	310.0.73.08.04.00.00	3699000198	BIEN	MARCADOR PARA CD	12	UNIDAD	0.51000	S	S		NORMALIZADO	SI	CATALOGO ELECTRONICO	NO			COMUN	PROYECTO DE INVERSION
2026	310.0.73.08.04.00.00	3699000110	BIEN	MARCADOR TIZA LIQUIDA PUNTA GRUESA VARIOS COLORES	3	UNIDAD	0.65000	S	S		NORMALIZADO	SI	CATALOGO ELECTRONICO	NO			COMUN	PROYECTO DE INVERSION
2026	310.0.73.08.04.00.00	321290418	BIEN	RESMA DE PAPEL BOND A4 DE 75 G	117	UNIDAD	4.03000	S	S		NORMALIZADO	SI	CATALOGO ELECTRONICO	NO			COMUN	PROYECTO DE INVERSION
2026	310.0.73.08.04.00.00	36990001110	BIEN	PARES DE PILAS AA (ALCALINA)	4	UNIDAD	1.64000	S	S		NORMALIZADO	SI	CATALOGO ELECTRONICO	NO			COMUN	PROYECTO DE INVERSION
2026	310.0.73.08.04.00.00	36990001109	BIEN	PARES DE PILAS AAA (ALCALINA)	4	UNIDAD	1.79000	S	S		NORMALIZADO	SI	CATALOGO ELECTRONICO	NO			COMUN	PROYECTO DE INVERSION
2026	310.0.73.08.04.00.00	451600215	BIEN	PERFORADORA SEMINDUSTRIAL 100 HOJAS	1	UNIDAD	72.01000	S	S		NORMALIZADO	SI	CATALOGO ELECTRONICO	NO			COMUN	PROYECTO DE INVERSION
2026	310.0.73.08.04.00.00	326000946	BIEN	RESALTADORES VARIOS COLORES	24	UNIDAD	0.75000	S	S		NORMALIZADO	SI	CATALOGO ELECTRONICO	NO			COMUN	PROYECTO DE INVERSION
2026	310.0.73.08.04.00.00	36990001123	BIEN	SEPARADORES PLASTICOS A4 FUNDA 10 U	24	UNIDAD	0.72000	S	S		NORMALIZADO	SI	CATALOGO ELECTRONICO	NO			COMUN	PROYECTO DE INVERSION
2026	310.0.73.08.04.00.00	36990001125	BIEN	SEPARADORES PLASTICOS A4 FUNDA ABECEDARIO	24	UNIDAD	6.05000	S	S		NORMALIZADO	SI	CATALOGO ELECTRONICO	NO			COMUN	PROYECTO DE INVERSION
2026	310.0.73.08.04.00.00	326000934	BIEN	TINTA CORRECTORA TIPO ESFERO	12	UNIDAD	1.05000	S	S		NORMALIZADO	SI	CATALOGO ELECTRONICO	NO			COMUN	PROYECTO DE INVERSION
2026	310.0.73.08.04.00.00	351400019	BIEN	TINTA PARA ALMOHADILLA Y SELLO AZUL SOBRE NEGRA SOBRE VIOLETA SOBRE ROJA	5	UNIDAD	0.32000	S	S		NORMALIZADO	SI	CATALOGO ELECTRONICO	NO			COMUN	PROYECTO DE INVERSION
2026	310.0.73.08.04.00.00	351200022	BIEN	TINTA NEGRA IMPRESORA MODELO 2 T748XXL120-AL	4	UNIDAD	66.50000	S	S		NORMALIZADO	SI	CATALOGO ELECTRONICO	NO			COMUN	PROYECTO DE INVERSION
2026	310.0.73.08.04.00.00	351200022	BIEN	TINTA CIAN IMPRESORA MODELO 2 T748XXL220-AL	4	UNIDAD	81.50000	S	S		NORMALIZADO	SI	CATALOGO ELECTRONICO	NO			COMUN	PROYECTO DE INVERSION
2026	310.0.73.08.04.00.00	351200022	BIEN	TINTA MAGENTA IMPRESORA MODELO 2 T748XXL320-AL	4	UNIDAD	81.50000	S	S		NORMALIZADO	SI	CATALOGO ELECTRONICO	NO			COMUN	PROYECTO DE INVERSION
2026	310.0.73.08.04.00.00	351200022	BIEN	TINTA AMARILLA IMPRESORA MODELO 2 T748XXL420-AL	4	UNIDAD	81.50000	S	S		NORMALIZADO	SI	CATALOGO ELECTRONICO	NO			COMUN	PROYECTO DE INVERSION
2026	310.0.73.08.11.00.00	429993125	BIEN	Clavo de acero para concreto	2	LIBRA	6.00000	S	S		NORMALIZADO	NO	INFIMA CUANTIA	NO			COMUN	PROYECTO DE INVERSION
2026	310.0.73.08.11.00.00	429213119	BIEN	Combo	1	UNIDAD	20.00000	S	S		NORMALIZADO	NO	INFIMA CUANTIA	NO			COMUN	PROYECTO DE INVERSION
2026	310.0.73.08.11.00.00	4299908204	BIEN	Estacas de madera de 50 Cm	50	UNIDAD	0.75000	S	S		NORMALIZADO	NO	INFIMA CUANTIA	NO			COMUN	PROYECTO DE INVERSION
2026	310.0.73.08.11.00.00	351100011	BIEN	Spray de pintura color blanco	20	UNIDAD	4.00000	S	S		NORMALIZADO	NO	INFIMA CUANTIA	NO			COMUN	PROYECTO DE INVERSION
2026	310.0.73.08.11.00.00	429992214	BIEN	Piola de plastico N 6	6	UNIDAD	6.00000	S	S		NORMALIZADO	NO	INFIMA CUANTIA	NO			COMUN	PROYECTO DE INVERSION
2026	310.0.73.08.11.00.00	482120033	BIEN	Flexometro de 8 m	8	UNIDAD	9.00000	S	S		NORMALIZADO	NO	INFIMA CUANTIA	NO			COMUN	PROYECTO DE INVERSION
2026	310.0.73.08.11.00.00	4292100117	BIEN	Cintas de 50 m	5	UNIDAD	16.00000	S	S		NORMALIZADO	NO	INFIMA CUANTIA	NO			COMUN	PROYECTO DE INVERSION
2026	310.0.73.08.13.00.00	4315100120	BIEN	FILTRO DE ACEITE DE MOTOR	12	UNIDAD	7.75000	S	S		NORMALIZADO	NO	INFIMA CUANTIA	NO			COMUN	PROYECTO DE INVERSION
2026	310.0.73.08.13.00.00	4315100116	BIEN	FILTRO DE AIRE	12	UNIDAD	15.00000	S	S		NORMALIZADO	NO	INFIMA CUANTIA	NO			COMUN	PROYECTO DE INVERSION
2026	310.0.73.08.13.00.00	4315100121	BIEN	FILTRO DE COMBUSTIBLE	12	UNIDAD	12.45000	S	S		NORMALIZADO	NO	INFIMA CUANTIA	NO			COMUN	PROYECTO DE INVERSION
2026	310.0.73.08.13.00.00	491290112	BIEN	JUEGO DE ZAPATAS DE FRENO	4	UNIDAD	35.00000	S	S		NORMALIZADO	NO	INFIMA CUANTIA	NO			COMUN	PROYECTO DE INVERSION
2026	310.0.73.08.13.00.00	491290111	BIEN	JUEGO DE PASTILLAS	8	UNIDAD	29.00000	S	S		NORMALIZADO	NO	INFIMA CUANTIA	NO			COMUN	PROYECTO DE INVERSION
2026	310.0.73.08.13.00.00	354301011	BIEN	LIQUIDO DE FRENO	4	LITRO	11.00000	S	S		NORMALIZADO	NO	INFIMA CUANTIA	NO			COMUN	PROYECTO DE INVERSION
2026	310.0.73.08.13.00.00	4912905032	BIEN	JUEGO DE PLUMAS LIMPIAPARABRISAS	2	UNIDAD	17.00000	S	S		NORMALIZADO	NO	INFIMA CUANTIA	NO			COMUN	PROYECTO DE INVERSION
2026	310.0.73.08.13.00.00	441802013	BIEN	BATERIA	2	UNIDAD	140.00000	S	S		NORMALIZADO	NO	INFIMA CUANTIA	NO			COMUN	PROYECTO DE INVERSION
2026	310.0.73.08.13.00.00	342501321	BIEN	ELECTROLITOS PARA BATERIA	2	LITRO	5.00000	S	S		NORMALIZADO	NO	INFIMA CUANTIA	NO			COMUN	PROYECTO DE INVERSION
2026	310.0.73.08.13.00.00	361140311	BIEN	LLANTAS 235 SOBRE 75 R15	8	UNIDAD	127.45000	S	S		NORMALIZADO	SI	CATALOGO ELECTRONICO	NO			COMUN	PROYECTO DE INVERSION
2026	310.0.73.08.21.00.00	541210012	BIEN	EGRESOS PARA SITUACIONES DE EMERGENCIA (FTE. FINAN. 28.06.01.01)	1	UNIDAD	1.00000	S	S	S	NORMALIZADO	NO	INFIMA CUANTIA	NO			COMUN	PROYECTO DE INVERSION
2026	310.0.84.01.03.00.00	381210017	BIEN	ESCRITORIO TIPO 7	2	UNIDAD	210.74000	S	S		NORMALIZADO	SI	CATALOGO ELECTRONICO	NO			COMUN	PROYECTO DE INVERSION
2026	310.0.84.01.07.00.00	45160031145	BIEN	IMPRESORA MULTIFUNCION TINTA COLOR A4, VELOCIDAD IMPRESION DE 30-35 PPM	1	UNIDAD	579.00000	S	S		NORMALIZADO	SI	CATALOGO ELECTRONICO	NO			COMUN	PROYECTO DE INVERSION
2026	310.0.84.01.07.00.00	4517004214	BIEN	SCANNER ADF A4, VELOCIDAD DE ESCANEO SIMPLE 70-79 IPM	2	UNIDAD	967.00000	S	S		NORMALIZADO	SI	CATALOGO ELECTRONICO	NO			COMUN	PROYECTO DE INVERSION
2026	320.0.73.02.03.00.00	439230011	SERVICIO	Recarga de extintor portatil de PQS de 10 libras	3	UNIDAD	21.00000	S	S		NORMALIZADO	NO	INFIMA CUANTIA	NO			COMUN	PROYECTO DE INVERSION
2026	320.0.73.02.03.00.00	881600011	SERVICIO	Recarga de extintor portatil de CO2 de 5 libras	1	UNIDAD	11.55000	S	S		NORMALIZADO	NO	INFIMA CUANTIA	NO			COMUN	PROYECTO DE INVERSION
2026	320.0.73.02.09.00.00	942220012	SERVICIO	Gestor Ambiental calificado para envio, transporte y disposicion final de los desechos peligrosos	3900	KILOGRAMO	1.60000	S	S		NORMALIZADO	NO	INFIMA CUANTIA	NO			COMUN	PROYECTO DE INVERSION
2026	320.0.73.02.09.00.00	942220012	SERVICIO	Gestor Ambiental para tratamiento y disposicion final de lixiviados	8	METRO CúBICO	470.00000	S	S		NORMALIZADO	NO	INFIMA CUANTIA	NO			COMUN	PROYECTO DE INVERSION
2026	320.0.73.02.26.00.00	931990011	SERVICIO	Examenes medicos analista	1	UNIDAD	171.00000	S	S		NORMALIZADO	NO	INFIMA CUANTIA	NO			COMUN	PROYECTO DE INVERSION
2026	320.0.73.02.26.00.00	931990011	SERVICIO	Examenes medicos chofer	1	UNIDAD	200.00000	S	S		NORMALIZADO	NO	INFIMA CUANTIA	NO			COMUN	PROYECTO DE INVERSION
2026	320.0.73.02.26.00.00	931990011	SERVICIO	Examenes medicos jornaleros	10	UNIDAD	196.00000	S	S		NORMALIZADO	NO	INFIMA CUANTIA	NO			COMUN	PROYECTO DE INVERSION
2026	320.0.73.02.55.00.00	333100013	SERVICIO	Gasolina Extra	724	GALóN (US)	2.50350	S	S		NORMALIZADO	NO	INFIMA CUANTIA	NO			COMUN	PROYECTO DE INVERSION
2026	320.0.73.02.55.00.00	333400011	SERVICIO	Diesel	8080	GALóN (US)	2.43350	S	S		NORMALIZADO	NO	SUBASTA INVERSA ELECTRONICA	NO			COMUN	PROYECTO DE INVERSION
2026	320.0.73.04.05.00.00	871410011	SERVICIO	Mano de obra mantenimiento correctivo vehiculos pesados	1	UNIDAD	9000.00000	S	S		NORMALIZADO	NO	INFIMA CUANTIA	NO			COMUN	PROYECTO DE INVERSION
2026	320.0.73.04.05.00.00	871410011	SERVICIO	Mano de obra mantenimiento correctivo vehiculo liviano	1	UNIDAD	1100.00000	S	S		NORMALIZADO	NO	INFIMA CUANTIA	NO			COMUN	PROYECTO DE INVERSION

2026	320.0.73.04.05.00.00	871410011	SERVICIO	Mano de obra arreglo de neumaticos	1	UNIDAD	700.00000	S	S		NORMALIZADO	NO	INFIMA CUANTIA	NO			COMUN	PROYECTO DE INVERSION
2026	320.0.73.04.05.00.00	871410011	SERVICIO	Mano de obra lavado de vehiculos	1	UNIDAD	500.00000	S	S		NORMALIZADO	NO	INFIMA CUANTIA	NO			COMUN	PROYECTO DE INVERSION
2026	320.0.73.06.02.00.00	832110112	CONSULTORIA	AUDITORIA AMBIENTAL DE CUMPLIMIENTO AL PLAN DE MANEJO AMBIENTAL (FTE.FINAN. 28.06.01.01)	1	UNIDAD	11760.00000	S	S			NO	CONCURSO PUBLICO	NO			COMUN	PROYECTO DE INVERSION
2026	320.0.73.08.02.00.00	282211314	BIEN	PANTALON INDIGO SIN CINTA REFLECTIVA JORNALEROS Y TRABAJADORES	7	UNIDAD	14.99000	S	S		NORMALIZADO	SI	CATALOGO ELECTRONICO	NO			COMUN	PROYECTO DE INVERSION
2026	320.0.73.08.02.00.00	282210042	BIEN	CHOMPA IMPERMEABLE	7	UNIDAD	26.90000	S	S		NORMALIZADO	SI	CATALOGO ELECTRONICO	NO			COMUN	PROYECTO DE INVERSION
2026	320.0.73.08.02.00.00	2931000110	BIEN	Bota dielectrica tipo tejana JORNALEROS Y TRABAJADORES	7	UNIDAD	110.00000	S	S		NORMALIZADO	SI	CATALOGO ELECTRONICO	NO			COMUN	PROYECTO DE INVERSION
2026	320.0.73.08.02.00.00	282361023	BIEN	Buzo tipo polo mangas largas JORNALEROS Y TRABAJADORES	7	UNIDAD	14.64000	S	S		NORMALIZADO	SI	CATALOGO ELECTRONICO	NO			COMUN	PROYECTO DE INVERSION
2026	320.0.73.08.02.00.00	385300014	BIEN	Gorra sin bordado TRABAJADORES JORNALEROS Y TRABAJADORES	7	UNIDAD	2.40000	S	S		NORMALIZADO	SI	CATALOGO ELECTRONICO	NO			COMUN	PROYECTO DE INVERSION
2026	320.0.73.08.02.00.00	282211314	BIEN	PANTALON INDIGO CON CINTA REFLECTIVA JORNALEROS Y TRABAJADORES	1	UNIDAD	17.71000	S	S		NORMALIZADO	SI	CATALOGO ELECTRONICO	NO			COMUN	PROYECTO DE INVERSION
2026	320.0.73.08.02.00.00	282210042	BIEN	CHOMPA IMPERMEABLE	1	UNIDAD	26.90000	S	S		NORMALIZADO	SI	CATALOGO ELECTRONICO	NO			COMUN	PROYECTO DE INVERSION
2026	320.0.73.08.02.00.00	293400011	BIEN	ZAPATO DE HOMBRE MUJER DE CUERO TIPO BOTIN TRABAJO DE CAMPO JORNALEROS Y TRABAJADORES	2	UNIDAD	45.49000	S	S		NORMALIZADO	SI	CATALOGO ELECTRONICO	NO			COMUN	PROYECTO DE INVERSION
2026	320.0.73.08.02.00.00	282361023	BIEN	Buzo tipo polo mangas largas con logotipo bordado del GADMS JORNALEROS Y TRABAJADORES	1	UNIDAD	15.64000	S	S		NORMALIZADO	SI	CATALOGO ELECTRONICO	NO			COMUN	PROYECTO DE INVERSION
2026	320.0.73.08.02.00.00	385300014	BIEN	Gorra con logotipo bordado del GADMS TRABAJADORES JORNALEROS Y TRABAJADORES	1	UNIDAD	3.40000	S	S		NORMALIZADO	SI	CATALOGO ELECTRONICO	NO			COMUN	PROYECTO DE INVERSION
2026	320.0.73.08.02.00.00	282211318	BIEN	Pantalon casimir chofer	1	UNIDAD	34.89000	S	S		NORMALIZADO	SI	CATALOGO ELECTRONICO	NO			COMUN	PROYECTO DE INVERSION
2026	320.0.73.08.02.00.00	282220121	BIEN	Camisa manga larga de hombre chofer con estampado de mas tres colores	1	UNIDAD	16.85000	S	S		NORMALIZADO	SI	CATALOGO ELECTRONICO	NO			COMUN	PROYECTO DE INVERSION
2026	320.0.73.08.02.00.00	282211314	BIEN	Pantalon jean con franjas reflectivas chofer	1	UNIDAD	17.71000	S	S		NORMALIZADO	SI	CATALOGO ELECTRONICO	NO			COMUN	PROYECTO DE INVERSION
2026	320.0.73.08.02.00.00	282210042	BIEN	CHOMPA (TERMICA Y ROMPEVIENTOS DOBLE USO) HOMBRE con bordado incluido	1	UNIDAD	38.31000	S	S		NORMALIZADO	SI	CATALOGO ELECTRONICO	NO			COMUN	PROYECTO DE INVERSION
2026	320.0.73.08.02.00.00	293400011	BIEN	ZAPATO DE HOMBRE MUJER DE CUERO TIPO BOTIN TRABAJO DE CAMPO CHOFERES	1	UNIDAD	45.49000	S	S		NORMALIZADO	SI	CATALOGO ELECTRONICO	NO			COMUN	PROYECTO DE INVERSION
2026	320.0.73.08.02.00.00	282361023	BIEN	BUZO TIPO POLO DE ALGODON PEINADO MANGA LARGA ESTAMPADO MAS TRES COLORES CHOFERES	1	UNIDAD	12.00000	S	S		NORMALIZADO	SI	CATALOGO ELECTRONICO	NO			COMUN	PROYECTO DE INVERSION
2026	320.0.73.08.02.00.00	385300014	BIEN	Gorra con bordado del GADMS CHOFERES con bordado	1	UNIDAD	3.40000	S	S		NORMALIZADO	SI	CATALOGO ELECTRONICO	NO			COMUN	PROYECTO DE INVERSION
2026	320.0.73.08.02.00.00	282260062	BIEN	CHALECO TIPO SAFARI CON BORDADO DEL GADMS	1	UNIDAD	22.99000	S	S		NORMALIZADO	SI	CATALOGO ELECTRONICO	NO			COMUN	PROYECTO DE INVERSION
2026	320.0.73.08.02.00.00	2931000117	BIEN	PAR DE BOTA REFORZADA DE CAUCHO SIN PUNTA DE ACERO, BLANCAS	1	UNIDAD	15.75000	S	S		NORMALIZADO	NO	INFIMA CUANTIA	NO			COMUN	PROYECTO DE INVERSION
2026	320.0.73.08.02.00.00	4815009161	BIEN	GUANTES DE SEGURIDAD DE NITRILO 487 DE 13 PULGADAS DE LARGO	12	UNIDAD	2.81000	S	S		NORMALIZADO	NO	INFIMA CUANTIA	NO			COMUN	PROYECTO DE INVERSION
2026	320.0.73.08.02.00.00	282500037	BIEN	GUANTES DE SEGURIDAD DE NITRILO G80 480 DE 18 PULGADAS DE LARGO	96	UNIDAD	7.14000	S	S		NORMALIZADO	NO	INFIMA CUANTIA	NO			COMUN	PROYECTO DE INVERSION
2026	320.0.73.08.02.00.00	282500037	BIEN	GUANTES DE PROTECCION DE CUERINA	96	UNIDAD	3.36000	S	S		NORMALIZADO	NO	INFIMA CUANTIA	NO			COMUN	PROYECTO DE INVERSION
2026	320.0.73.08.02.00.00	282500037	BIEN	GUANTES DESECHABLES DE VINIL DE 100 UNIDADES	108	UNIDAD	7.14000	S	S		NORMALIZADO	NO	INFIMA CUANTIA	NO			COMUN	PROYECTO DE INVERSION
2026	320.0.73.08.02.00.00	481600921	BIEN	RESPIRADOR DESECHABLE N95 8247	1932	UNIDAD	2.62000	S	S		NORMALIZADO	NO	INFIMA CUANTIA	NO			COMUN	PROYECTO DE INVERSION
2026	320.0.73.08.02.00.00	4813009136	BIEN	GAFA DE PROTECCION Z87 DE MICA CLARA	108	UNIDAD	5.88000	S	S		NORMALIZADO	NO	INFIMA CUANTIA	NO			COMUN	PROYECTO DE INVERSION
2026	320.0.73.08.02.00.00	282231421	BIEN	OVEROL GABARDINA CON CINTA REFLECTIVA con bordado del GADMS	17	UNIDAD	20.29000	S	S		NORMALIZADO	SI	CATALOGO ELECTRONICO	NO			COMUN	PROYECTO DE INVERSION
2026	320.0.73.08.02.00.00	282260064	BIEN	CHALECO DE SEGURIDAD con bordado del GADMS	17	UNIDAD	12.48000	S	S		NORMALIZADO	SI	CATALOGO ELECTRONICO	NO			COMUN	PROYECTO DE INVERSION
2026	320.0.73.08.02.00.00	282221218	BIEN	MANDIL DE TRABAJO con bordado del GADMS	9	UNIDAD	11.16000	S	S		NORMALIZADO	SI	CATALOGO ELECTRONICO	NO			COMUN	PROYECTO DE INVERSION
2026	320.0.73.08.02.00.00	385300014	BIEN	GORRA TIPO SAFARI con bordado del GADMS	16	UNIDAD	9.13000	S	S		NORMALIZADO	SI	CATALOGO ELECTRONICO	NO			COMUN	PROYECTO DE INVERSION
2026	320.0.73.08.02.00.00	282310922	BIEN	TERNO IMPERMEABLE CON CINTA REFLECTIVA (CHOMPA Y Pantalon)	9	UNIDAD	69.44000	S	S		NORMALIZADO	SI	CATALOGO ELECTRONICO	NO			COMUN	PROYECTO DE INVERSION
2026	320.0.73.08.02.00.00	282230027	BIEN	PONCHO IMPERMEABLE ROMPE VIENTOS con estampado de mas de 3 colores	1	UNIDAD	26.19000	S	S		NORMALIZADO	SI	CATALOGO ELECTRONICO	NO			COMUN	PROYECTO DE INVERSION
2026	320.0.73.08.02.00.00	2931000116	BIEN	BOTA REFORZADA DE CAUCHO CON PUNTA DE ACERO, AMARILLAS	7	UNIDAD	26.25000	S	S		NORMALIZADO	NO	INFIMA CUANTIA	NO			COMUN	PROYECTO DE INVERSION
2026	320.0.73.08.02.00.00	2931000117	BIEN	BOTA REFORZADA DE CAUCHO SIN PUNTA DE ACERO, AMARILLAS	2	UNIDAD	15.75000	S	S		NORMALIZADO	NO	INFIMA CUANTIA	NO			COMUN	PROYECTO DE INVERSION
2026	320.0.73.08.03.00.00	333800211	BIEN	Aceite SAE15 w 40	66	GALóN (US)	22.00000	S	S		NORMALIZADO	NO	INFIMA CUANTIA	NO			COMUN	PROYECTO DE INVERSION
2026	320.0.73.08.03.00.00	432201016	BIEN	Refrigerante	10	GALóN (US)	8.50000	S	S		NORMALIZADO	NO	INFIMA CUANTIA	NO			COMUN	PROYECTO DE INVERSION
2026	320.0.73.08.03.00.00	342501321	BIEN	Agua para bateria	10	LITRO	5.20000	S	S		NORMALIZADO	NO	INFIMA CUANTIA	NO			COMUN	PROYECTO DE INVERSION
2026	320.0.73.08.03.00.00	333800231	BIEN	Aceite hidraulico	20	GALóN (US)	18.00000	S	S		NORMALIZADO	NO	INFIMA CUANTIA	NO			COMUN	PROYECTO DE INVERSION
2026	320.0.73.08.03.00.00	354301011	BIEN	Liquido de freno	8	LITRO	10.00000	S	S		NORMALIZADO	NO	INFIMA CUANTIA	NO			COMUN	PROYECTO DE INVERSION
2026	320.0.73.08.03.00.00	871410031	BIEN	Aceite para caja compactadora	35	GALóN (US)	10.00000	S	S		NORMALIZADO	NO	INFIMA CUANTIA	NO			COMUN	PROYECTO DE INVERSION
2026	320.0.73.08.03.00.00	871410031	BIEN	Aceite 75w90 caja RECOLECTOR SCANIA	8	GALóN (US)	22.50000	S	S		NORMALIZADO	NO	INFIMA CUANTIA	NO			COMUN	PROYECTO DE INVERSION
2026	320.0.73.08.03.00.00	333800211	BIEN	Aceite para la direccion	7	GALóN (US)	15.00000	S	S		NORMALIZADO	NO	INFIMA CUANTIA	NO			COMUN	PROYECTO DE INVERSION
2026	320.0.73.08.03.00.00	333800211	BIEN	Aceite 80-90 para la caja	12	GALóN (US)	22.00000	S	S		NORMALIZADO	NO	INFIMA CUANTIA	NO			COMUN	PROYECTO DE INVERSION
2026	320.0.73.08.03.00.00	333800211	BIEN	Aceite 85-140 trasmision	20	GALóN (US)	22.50000	S	S		NORMALIZADO	NO	INFIMA CUANTIA	NO			COMUN	PROYECTO DE INVERSION
2026	320.0.73.08.03.00.00	333800231	BIEN	Aceite del retardador 10w30-RECOLECTOR SCANIA	3	UNIDAD	23.50000	S	S		NORMALIZADO	NO	INFIMA CUANTIA	NO			COMUN	PROYECTO DE INVERSION
2026	320.0.73.08.03.00.00	624220015	BIEN	GRASA DE LITIO 450GR	4	UNIDAD	8.00000	S	S		NORMALIZADO	NO	INFIMA CUANTIA	NO			COMUN	PROYECTO DE INVERSION
2026	320.0.73.08.05.00.00	342301215	BIEN	HIPOCLORITO DE SODIO AL 5 POR CIENTO, GALON Cloro Liquido al 5 POR CIENTO	5	GALóN (US)	15.80000	S	S		NORMALIZADO	SI	CATALOGO ELECTRONICO	NO			COMUN	PROYECTO DE INVERSION
2026	320.0.73.08.05.00.00	3543002116	BIEN	DETERGENTE LIQUIDO GALON	5	GALóN (US)	6.73000	S	S		NORMALIZADO	SI	CATALOGO ELECTRONICO	NO			COMUN	PROYECTO DE INVERSION
2026	320.0.73.08.05.00.00	3899300115	BIEN	ESCOBA DE MADERA FIBRA DE COCO DE 40 CM	15	UNIDAD	3.24000	S	S		NORMALIZADO	SI	CATALOGO ELECTRONICO	NO			COMUN	PROYECTO DE INVERSION
2026	320.0.73.08.11.00.00	151200001	BIEN	Piedras	1	UNIDAD	400.00000	S	S		NORMALIZADO	NO	INFIMA CUANTIA	NO			COMUN	PROYECTO DE INVERSION
2026	320.0.73.08.11.00.00	421900018	BIEN	Malla electrosoldada (4x10)	2	UNIDAD	90.00000	S	S		NORMALIZADO	NO	INFIMA CUANTIA	NO			COMUN	PROYECTO DE INVERSION
2026	320.0.73.08.11.00.00	363201011	BIEN	Tuvo PVC 4 pulgadas	12	UNIDAD	18.00000	S	S		NORMALIZADO	NO	INFIMA CUANTIA	NO			COMUN	PROYECTO DE INVERSION
2026	320.0.73.08.13.00.00	871410011	BIEN	Mantenimietno preventivo repuestos vehiculos pesados	1	UNIDAD	10000.00000	S	S		NORMALIZADO	NO	INFIMA CUANTIA	NO			COMUN	PROYECTO DE INVERSION
2026	320.0.73.08.13.00.00	623810015	BIEN	Mantenimiento preventivo repuestos vehiculos livianos	1	UNIDAD	1300.00000	S	S		NORMALIZADO	NO	INFIMA CUANTIA	NO			COMUN	PROYECTO DE INVERSION
2026	320.0.73.08.13.00.00	891211011	BIEN	FILTRO DE ACEITE HINO FC	10	UNIDAD	15.00000	S	S		NORMALIZADO	NO	INFIMA CUANTIA	NO			COMUN	PROYECTO DE INVERSION
2026	320.0.73.08.13.00.00	891211011	BIEN	FILTRO DE COMBUSTIBLE PRIMARIO HINO FC	10	UNIDAD	30.00000	S	S		NORMALIZADO	NO	INFIMA CUANTIA	NO			COMUN	PROYECTO DE INVERSION
2026	320.0.73.08.13.00.00	891211011	BIEN	FILTRO DE COMBUSTIBLE SECUNDARIO HINO FC	10	UNIDAD	22.00000	S	S		NORMALIZADO	NO	INFIMA CUANTIA	NO			COMUN	PROYECTO DE INVERSION
2026	320.0.73.08.13.00.00	891211011	BIEN	FILTRO DE AIRE PRIMARIO HINO FC	8	UNIDAD	28.00000	S	S		NORMALIZADO	NO	INFIMA CUANTIA	NO			COMUN	PROYECTO DE INVERSION
2026	320.0.73.08.13.00.00	891211011	BIEN	FILTRO DE AIRE SECUNDARIO HINO FC	8	UNIDAD	15.00000	S	S		NORMALIZADO	NO	INFIMA CUANTIA	NO			COMUN	PROYECTO DE INVERSION
2026	320.0.73.08.13.00.00	4315100120	BIEN	FILTRO DE ACEITE CHEVROLET FRR	6	UNIDAD	30.00000	S	S		NORMALIZADO	NO	INFIMA CUANTIA	NO			COMUN	PROYECTO DE INVERSION
2026	320.0.73.08.13.00.00	891211011	BIEN	FILTRO DE COMBUSTIBLE PRIMARIO CHEVROLET FRR	6	UNIDAD	45.00000	S	S		NORMALIZADO	NO	INFIMA CUANTIA	NO			COMUN	PROYECTO DE INVERSION
2026	320.0.73.08.13.00.00	891211011	BIEN	FILTRO DE COMBUSTIBLE SECUNDARIO CHEVROLET FRR	6	UNIDAD	22.00000	S	S		NORMALIZADO	NO	INFIMA CUANTIA	NO			COMUN	PROYECTO DE INVERSION
2026	320.0.73.08.13.00.00	891211011	BIEN	FILTRO DE AIRE PRIMARIO CHEVROLET FRR	6	UNIDAD	35.00000	S	S		NORMALIZADO	NO	INFIMA CUANTIA	NO			COMUN	PROYECTO DE INVERSION
2026	320.0.73.08.13.00.00	891211011	BIEN	FILTRO DE AIRE SECUNDARIO CHEVROLET FRR	6	UNIDAD	25.00000	S	S		NORMALIZADO	NO	INFIMA CUANTIA	NO			COMUN	PROYECTO DE INVERSION
2026	320.0.73.08.13.00.00	891211011	BIEN	FILTRO DE ACEITE MAZDA B2600	4	UNIDAD	6.00000	S	S		NORMALIZADO	NO	INFIMA CUANTIA	NO			COMUN	PROYECTO DE INVERSION
2026	320.0.73.08.13.00.00	4315100120	BIEN	FILTRO DE COMBUSTIBLE PRIMARIO MAZDA B2600	4	UNIDAD	10.00000	S	S		NORMALIZADO	NO	INFIMA CUANTIA	NO			COMUN	PROYECTO DE INVERSION
2026	320.0.73.08.13.00.00	891211011	BIEN	FILTRO DE AIRE PRIMARIO MAZDA B2600	4	UNIDAD	12.00000	S	S		NORMALIZADO	NO	INFIMA CUANTIA	NO			COMUN	PROYECTO DE INVERSION
2026	320.0.73.08.13.00.00	4315100120	BIEN	Filtro de Aceite RECOLECTOR SCANIA	4	UNIDAD	90.00000	S	S		NORMALIZADO	NO	INFIMA CUANTIA	NO			COMUN	PROYECTO DE INVERSION
2026	320.0.73.08.13.00.00	891211011	BIEN	Filtro de Combustible RECOLECTOR SCANIA	4	UNIDAD	55.00000	S	S		NORMALIZADO	NO	INFIMA CUANTIA	NO			COMUN	PROYECTO DE INVERSION
2026	320.0.73.08.13.00.00	439412015	BIEN	Filtro de Racor RECOLECTOR SCANIA	4	UNIDAD	70.00000	S	S		NORMALIZADO	NO	INFIMA CUANTIA	NO			COMUN	PROYECTO DE INVERSION
2026	320.0.73.08.13.00.00	439412015	BIEN	Filtro de Interseccion RECOLECTOR SCANIA	4	UNIDAD	25.00000	S	S		NORMALIZADO	NO	INFIMA CUANTIA	NO			COMUN	PROYECTO DE INVERSION
2026	320.0.73.08.13.00.00	439412015	BIEN	Filtro de caja-RECOLECTOR SCANIA	2	UNIDAD	95.00000	S	S		NORMALIZADO	NO	INFIMA CUANTIA	NO			COMUN	PROYECTO DE INVERSION
2026	320.0.73.08.13.00.00	439412015	BIEN	Filtro de la direccion-RECOLECTOR SCANIA	2	UNIDAD	55.00000	S	S		NORMALIZADO	NO	INFIMA CUANTIA	NO			COMUN	PROYECTO DE INVERSION
2026	320.0.73.08.13.00.00	439412015	BIEN	Filtro del diferencial-RECOLECTOR SCANIA	2	UNIDAD	190.00000	S	S		NORMALIZADO	NO	INFIMA CUANTIA	NO			COMUN	PROYECTO DE INVERSION
2026	320.0.73.08.13.00.00	439412015	BIEN	Filtro del retorno hidraulico-RECOLECTOR SCANIA	4	UNIDAD	190.00000	S	S		NORMALIZADO	NO	INFIMA CUANTIA	NO			COMUN	PROYECTO DE INVERSION
2026	320.0.73.08.13.00.00	439412015	BIEN	Filtro del respiradero-RECOLECTOR SCANIA	4	UNIDAD	90.00000	S	S		NORMALIZADO	NO	INFIMA CUANTIA	NO			COMUN	PROYECTO DE INVERSION
2026	320.0.73.08.13.00.00	439412015	BIEN	Filtro de succion-RECOLECTOR SCANIA	4	UNIDAD	60.00000	S	S		NORMALIZADO	NO	INFIMA CUANTIA	NO			COMUN	PROYECTO DE INVERSION
2026	320.0.73.08.13.00.00	439412015	BIEN	Filtro centrifugo-RECOLECTOR SCANIA	2	UNIDAD	90.00000	S	S		NORMALIZADO	NO	INFIMA CUANTIA	NO			COMUN	PROYECTO DE INVERSION
2026	320.0.73.08.13.00.00	891211011	BIEN	Filtro aire primario-RECOLECTOR SCANIA	4	UNIDAD	220.00000	S	S		NORMALIZADO	NO	INFIMA CUANTIA	NO			COMUN	PROYECTO DE INVERSION
2026	320.0.73.08.13.00.00	891211011	BIEN	Filtro aire secundario-RECOLECTOR SCANIA	2	UNIDAD	220.00000	S	S		NORMALIZADO	NO	INFIMA CUANTIA	NO			COMUN	PROYECTO DE INVERSION
2026	320.0.73.08.13.00.00	439412015	BIEN	Filtro de calefaccion de cabina-RECOLECTOR SCANIA	1	UNIDAD	150.00000	S	S		NORMALIZADO	NO	INFIMA CUANTIA	NO			COMUN	PROYECTO DE INVERSION
2026	320.0.73.08.13.00.00	361140311	BIEN	NEUMATICO 295 SOBRE 80R22.5 152 SOBRE 148K 16 PR TODA POSICION PARA RECOLECTOR SCANIA posteriores	12	UNIDAD	571.95000	S	S		NORMALIZADO	SI	CATALOGO ELECTRONICO	NO			COMUN	PROYECTO DE INVERSION
2026	320.0.73.08.13.00.00	361140311	BIEN	NEUMATICO 295 SOBRE 80R22.5 152 SOBRE 148K 16 PR TODA POSICION PARA RECOLECTOR SCANIA delanteresa	6	UNIDAD	553.43000	S	S		NORMALIZADO	SI	CATALOGO ELECTRONICO	NO			COMUN	PROYECTO DE INVERSION
2026	320.0.73.08.13.00.00	361140311	BIEN	LLANTAS RECOLECTOR HINO FC POSTERIORES 9.5 R17.5	12	UNIDAD	290.00000	S	S		NORMALIZADO	NO	INFIMA CUANTIA	NO			COMUN	PROYECTO DE INVERSION
2026	320.0.73.08.13.00.00	361140311	BIEN	LLANTAS RECOLECTOR HINO FC DELANTERAS 9.5 R-17.5	6	UNIDAD	290.00000	S	S		NORMALIZADO	NO	INFIMA CUANTIA	NO			COMUN	PROYECTO DE INVERSION
2026	320.0.73.08.13.00.00	361140311	BIEN	LLANTAS RECOLECTOR CHEVROLET POSTERIORES 9.5 R17.5	12	UNIDAD	290.00000	S	S		NORMALIZADO	NO	INFIMA CUANTIA	NO			COMUN	PROYECTO DE INVERSION
2026	320.0.73.08.13.00.00	361140311	BIEN	LLANTAS RECOLECTOR CHEVROLET DELANTERAS 9.5 R17.5	6	UNIDAD	290.00000	S	S		NORMALIZADO	NO	INFIMA CUANTIA	NO			COMUN	PROYECTO DE INVERSION
2026	320.0.73.08.13.00.00	4911400111	BIEN	HOJAS DE RESORTE DEL PAQUETE POSTERIOR HINO FC	2	UNIDAD	135.00000	S	S		NORMALIZADO	NO	INFIMA CUANTIA	NO			COMUN	PROYECTO DE INVERSION
2026	320.0.73.08.13.00.00	4911400111	BIEN	HOJAS DE RESORTE DEL PAQUETE DELANTERAS HINO	1	UNIDAD	135.00000	S	S		NORMALIZADO	NO	INFIMA CUANTIA	NO			COMUN	PROYECTO DE INVERSION

2026	320.0.73.08.13.00.00	4911400111	BIEN	HOJAS DE RESORTE NRO,2 DEL PAQUETE PRINCIPAL POSTERIOR HINO FC	1	UNIDAD	125.00000	S	S		NORMALIZADO	NO	INFIMA CUANTIA	NO			COMUN	PROYECTO DE INVERSION
2026	320.0.73.08.13.00.00	4911400111	BIEN	HOJAS DE RESORTE NRO,2 DEL PAQUETE PRINCIPAL DELANTERA FC	1	UNIDAD	125.00000	S	S		NORMALIZADO	NO	INFIMA CUANTIA	NO			COMUN	PROYECTO DE INVERSION
2026	320.0.73.08.13.00.00	49129094333	BIEN	PINES POSTERIORES HINO FC	5	UNIDAD	27.00000	S	S		NORMALIZADO	NO	INFIMA CUANTIA	NO			COMUN	PROYECTO DE INVERSION
2026	320.0.73.08.13.00.00	49129094333	BIEN	PINES DELANTEROS HIN FC	5	UNIDAD	27.00000	S	S		NORMALIZADO	NO	INFIMA CUANTIA	NO			COMUN	PROYECTO DE INVERSION
2026	320.0.73.08.13.00.00	4911400111	BIEN	BOCINES POSTERIORES HINO FC	5	UNIDAD	10.00000	S	S		NORMALIZADO	NO	INFIMA CUANTIA	NO			COMUN	PROYECTO DE INVERSION
2026	320.0.73.08.13.00.00	4911400111	BIEN	BOCINES DELANTEROS HINO FC	5	UNIDAD	10.00000	S	S		NORMALIZADO	NO	INFIMA CUANTIA	NO			COMUN	PROYECTO DE INVERSION
2026	320.0.73.08.13.00.00	4299923211	BIEN	PERNO GUIA DE PAQUETE CHEVROLET	3	UNIDAD	13.00000	S	S		NORMALIZADO	NO	INFIMA CUANTIA	NO			COMUN	PROYECTO DE INVERSION
2026	320.0.73.08.13.00.00	491290111	BIEN	JUEGO DE PASTILLAS DE FRENO	3	UNIDAD	32.00000	S	S		NORMALIZADO	NO	INFIMA CUANTIA	NO			COMUN	PROYECTO DE INVERSION
2026	320.0.73.08.13.00.00	4911400111	BIEN	HOJAS DE RESORTE DEL PAQUETE POSTERIOR CHEVROLET	2	UNIDAD	135.00000	S	S		NORMALIZADO	NO	INFIMA CUANTIA	NO			COMUN	PROYECTO DE INVERSION
2026	320.0.73.08.13.00.00	4911400111	BIEN	HOJAS DE RESORTE DEL PAQUETE DELANTERAS CHEVROLET	1	UNIDAD	135.00000	S	S		NORMALIZADO	NO	INFIMA CUANTIA	NO			COMUN	PROYECTO DE INVERSION
2026	320.0.73.08.13.00.00	4911400111	BIEN	HOJAS DE RESORTE NRO,2 DEL PAQUETE PRINCIPAL POSTERIOR CHEVROLET	1	UNIDAD	125.00000	S	S		NORMALIZADO	NO	INFIMA CUANTIA	NO			COMUN	PROYECTO DE INVERSION
2026	320.0.73.08.13.00.00	4911400111	BIEN	HOJAS DE RESORTE NRO,2 DEL PAQUETE PRINCIPAL DELANTERACHEVROLET	1	UNIDAD	125.00000	S	S		NORMALIZADO	NO	INFIMA CUANTIA	NO			COMUN	PROYECTO DE INVERSION
2026	320.0.73.08.13.00.00	49129094333	BIEN	PINES POSTERIORES CHEVROLET	3	UNIDAD	27.00000	S	S		NORMALIZADO	NO	INFIMA CUANTIA	NO			COMUN	PROYECTO DE INVERSION
2026	320.0.73.08.13.00.00	49129094333	BIEN	PINES DELANTEROS CHEVROLET	3	UNIDAD	27.00000	S	S		NORMALIZADO	NO	INFIMA CUANTIA	NO			COMUN	PROYECTO DE INVERSION
2026	320.0.73.08.13.00.00	4911400111	BIEN	BOCINES POSTERIORES CHEVROLET	3	UNIDAD	10.00000	S	S		NORMALIZADO	NO	INFIMA CUANTIA	NO			COMUN	PROYECTO DE INVERSION
2026	320.0.73.08.13.00.00	4911400111	BIEN	BOCINES DELANTEROS CHEVROLET	3	UNIDAD	10.00000	S	S		NORMALIZADO	NO	INFIMA CUANTIA	NO			COMUN	PROYECTO DE INVERSION
2026	320.0.73.08.13.00.00	4299923211	BIEN	PERNO GUIA DE PAQUETE CHEVROLET	2	UNIDAD	13.00000	S	S		NORMALIZADO	NO	INFIMA CUANTIA	NO			COMUN	PROYECTO DE INVERSION
2026	320.0.73.08.13.00.00	371150012	BIEN	PLUMA PARABRISAS	3	UNIDAD	43.00000	S	S		NORMALIZADO	NO	INFIMA CUANTIA	NO			COMUN	PROYECTO DE INVERSION
2026	320.0.73.08.13.00.00	363205019	BIEN	MANGUERA HIDRAULICAS	2	UNIDAD	160.00000	S	S		NORMALIZADO	NO	INFIMA CUANTIA	NO			COMUN	PROYECTO DE INVERSION
2026	320.0.73.08.13.00.00	4299923211	BIEN	Pernos guia del paquete HINO	4	UNIDAD	13.00000	S	S		NORMALIZADO	NO	INFIMA CUANTIA	NO			COMUN	PROYECTO DE INVERSION
2026	320.0.73.08.13.00.00	4299923211	BIEN	Pernos guia del paquete CHEVROLET	3	UNIDAD	13.00000	S	S		NORMALIZADO	NO	INFIMA CUANTIA	NO			COMUN	PROYECTO DE INVERSION
2026	320.0.73.08.13.00.00	464200017	BIEN	BATERIAS	4	UNIDAD	300.00000	S	S		NORMALIZADO	NO	INFIMA CUANTIA	NO			COMUN	PROYECTO DE INVERSION
2026	320.0.73.08.19.00.00	346200461	BIEN	glifosato	10	GALóN (US)	15.75000	S	S		NORMALIZADO	NO	INFIMA CUANTIA	NO			COMUN	PROYECTO DE INVERSION
2026	320.0.73.08.19.00.00	346200012	BIEN	Raticida en bloque x 150 gramas	12	UNIDAD	3.30000	S	S		NORMALIZADO	NO	INFIMA CUANTIA	NO			COMUN	PROYECTO DE INVERSION
2026	330.0.73.02.03.00.00	881600011	SERVICIO	Recarga de extintor PQS de 10 libras	1	UNIDAD	21.00000			S	NORMALIZADO	NO	INFIMA CUANTIA	NO			COMUN	PROYECTO DE INVERSION
2026	330.0.73.02.26.00.00	931990011	SERVICIO	Examenes Medicos - Analista de Agua Potable	1	UNIDAD	165.00000	S	S		NORMALIZADO	NO	INFIMA CUANTIA	NO			COMUN	PROYECTO DE INVERSION
2026	330.0.73.02.26.00.00	931990011	SERVICIO	Examenes Medicos - Analista de laboratorio de agua	1	UNIDAD	165.00000	S	S		NORMALIZADO	NO	INFIMA CUANTIA	NO			COMUN	PROYECTO DE INVERSION
2026	330.0.73.02.26.00.00	931990011	SERVICIO	Examenes Medicos - Operador de Distribucin de Agua	1	UNIDAD	165.00000	S	S		NORMALIZADO	NO	INFIMA CUANTIA	NO			COMUN	PROYECTO DE INVERSION
2026	330.0.73.02.26.00.00	931990011	SERVICIO	Examenes Medicos - Jornalero	3	UNIDAD	165.00000	S	S		NORMALIZADO	NO	INFIMA CUANTIA	NO			COMUN	PROYECTO DE INVERSION
2026	330.0.73.02.26.00.00	931990011	SERVICIO	Examenes Medicos - Controlador de Mantenimiento de Agua	1	UNIDAD	165.00000	S	S		NORMALIZADO	NO	INFIMA CUANTIA	NO			COMUN	PROYECTO DE INVERSION
2026	330.0.73.02.55.00.00	333100013	SERVICIO	Gasolina Extra	424	GALóN (US)	2.43480	S	S	S	NORMALIZADO	NO	INFIMA CUANTIA	NO			COMUN	PROYECTO DE INVERSION
2026	330.0.73.02.55.00.00	333400011	SERVICIO	Diesel	1494	GALóN (US)	2.50350	S	S	S	NORMALIZADO	NO	INFIMA CUANTIA	NO			COMUN	PROYECTO DE INVERSION
2026	330.0.73.04.04.00.00	841600111	SERVICIO	REVISION, CALIBRACION Y MANTENIMIENTO DE EQUIPOS DE LABORATORIO	1	UNIDAD	1500.00000	S	S	S	NORMALIZADO	NO	INFIMA CUANTIA	NO			COMUN	PROYECTO DE INVERSION
2026	330.0.73.04.05.00.00	871410312	SERVICIO	ARREGLO DE NEUMATICOS	1	UNIDAD	190.00000	S	S		NORMALIZADO	NO	INFIMA CUANTIA	NO			COMUN	PROYECTO DE INVERSION
2026	330.0.73.04.05.00.00	871410011	SERVICIO	MANO DE OBRA PARA MANTENIMIENTO CORRECTIVO MOTOCICLETAS Y VEHICULOS	1	UNIDAD	1500.00000	S	S		NORMALIZADO	NO	INFIMA CUANTIA	NO			COMUN	PROYECTO DE INVERSION
2026	330.0.73.04.05.00.00	871410032	SERVICIO	LAVADO DE MOTOCICLETAS Y VEHICULO	1	UNIDAD	200.00000	S	S		NORMALIZADO	NO	INFIMA CUANTIA	NO			COMUN	PROYECTO DE INVERSION
2026	330.0.73.08.02.00.00	282211314	BIEN	PANTALON INDIGO SIN CINTA REFLECTIVA JORNALEROS Y TRABAJADORES	5	UNIDAD	14.99000	S	S		NORMALIZADO	SI	CATALOGO ELECTRONICO	NO			COMUN	PROYECTO DE INVERSION
2026	330.0.73.08.02.00.00	282210042	BIEN	CHOMPA IMPERMEABLE	5	UNIDAD	26.90000	S	S		NORMALIZADO	SI	CATALOGO ELECTRONICO	NO			COMUN	PROYECTO DE INVERSION
2026	330.0.73.08.02.00.00	2931000110	BIEN	Bota dielectrica tipo tejana JORNALEROS Y TRABAJADORES	5	UNIDAD	110.00000	S	S		NORMALIZADO	SI	CATALOGO ELECTRONICO	NO			COMUN	PROYECTO DE INVERSION
2026	330.0.73.08.02.00.00	282361023	BIEN	Buzo tipo polo mangas largas JORNALEROS Y TRABAJADORES	5	UNIDAD	14.64000	S	S		NORMALIZADO	SI	CATALOGO ELECTRONICO	NO			COMUN	PROYECTO DE INVERSION
2026	330.0.73.08.02.00.00	385300014	BIEN	Gorra sin bordado TRABAJADORES JORNALEROS Y TRABAJADORES	5	UNIDAD	2.40000	S	S		NORMALIZADO	SI	CATALOGO ELECTRONICO	NO			COMUN	PROYECTO DE INVERSION
2026	330.0.73.08.02.00.00	282500037	BIEN	GUANTES DE SEGURIDAD DE NITRILO G80 480 DE 18 PULGADAS DE LARGO	30	UNIDAD	7.14000	S	S		NORMALIZADO	NO	INFIMA CUANTIA	NO			COMUN	PROYECTO DE INVERSION
2026	330.0.73.08.02.00.00	282500037	BIEN	GUANTES DE NYLON PUPOS 450	30	UNIDAD	7.14000	S	S		NORMALIZADO	NO	INFIMA CUANTIA	NO			COMUN	PROYECTO DE INVERSION
2026	330.0.73.08.02.00.00	481600921	BIEN	RESPIRADOR DESECHABLE N95 8247	768	UNIDAD	2.62000	S	S		NORMALIZADO	NO	INFIMA CUANTIA	NO			COMUN	PROYECTO DE INVERSION
2026	330.0.73.08.02.00.00	4813009136	BIEN	GAFA DE PROTECCION Z87 DE MICA CLARA	50	UNIDAD	5.88000	S	S		NORMALIZADO	NO	INFIMA CUANTIA	NO			COMUN	PROYECTO DE INVERSION
2026	330.0.73.08.02.00.00	282231421	BIEN	OVEROL GABARDINA CON CINTA REFLECTIVA con bordado del GADMS	10	UNIDAD	20.29000	S	S		NORMALIZADO	SI	CATALOGO ELECTRONICO	NO			COMUN	PROYECTO DE INVERSION
2026	330.0.73.08.02.00.00	282260064	BIEN	CHALECO DE SEGURIDAD con bordado del GADMS	10	UNIDAD	12.48000	S	S		NORMALIZADO	SI	CATALOGO ELECTRONICO	NO			COMUN	PROYECTO DE INVERSION
2026	330.0.73.08.02.00.00	282310922	BIEN	TERNO IMPERMEABLE CON CINTA REFLECTIVA (CHOMPA Y Pantalon)	10	UNIDAD	69.44000	S	S		NORMALIZADO	SI	CATALOGO ELECTRONICO	NO			COMUN	PROYECTO DE INVERSION
2026	330.0.73.08.02.00.00	385300014	BIEN	GORRA TIPO SAFARI con bordado del GADMS	10	UNIDAD	9.13000	S	S		NORMALIZADO	SI	CATALOGO ELECTRONICO	NO			COMUN	PROYECTO DE INVERSION
2026	330.0.73.08.02.00.00	2931000116	BIEN	BOTA REFORZADA DE CAUCHO CON PUNTA DE ACERO, AMARILLAS	10	UNIDAD	26.25000	S	S		NORMALIZADO	NO	INFIMA CUANTIA	NO			COMUN	PROYECTO DE INVERSION
2026	330.0.73.08.02.00.00	282260062	BIEN	CHALECO TIPO SAFARI CON BORDADO DEL GADMS	2	UNIDAD	22.99000	S	S		NORMALIZADO	SI	CATALOGO ELECTRONICO	NO			COMUN	PROYECTO DE INVERSION
2026	330.0.73.08.02.00.00	3697000128	BIEN	Casco de seguridad clase A, tipo II blanco	2	UNIDAD	22.99000	S	S		NORMALIZADO	NO	INFIMA CUANTIA	NO			COMUN	PROYECTO DE INVERSION
2026	330.0.73.08.02.00.00	2931000117	BIEN	PAR DE BOTA REFORZADA DE CAUCHO SIN PUNTA DE ACERO, BLANCAS	2	UNIDAD	15.75000	S	S		NORMALIZADO	NO	INFIMA CUANTIA	NO			COMUN	PROYECTO DE INVERSION
2026	330.0.73.08.02.00.00	282211314	BIEN	PANTALON JEAN 14 ONZAS SIN CINTA REFLECTIVA	4	UNIDAD	12.95000	S	S		NORMALIZADO	SI	CATALOGO ELECTRONICO	NO			COMUN	PROYECTO DE INVERSION
2026	330.0.73.08.02.00.00	282210042	BIEN	CHOMPA TERMICA Y ROMPEVIETNOS DOBLE USO, CON BORDADO INCLUIDO	2	UNIDAD	38.31000	S	S		NORMALIZADO	SI	CATALOGO ELECTRONICO	NO			COMUN	PROYECTO DE INVERSION
2026	330.0.73.08.02.00.00	2931000110	BIEN	ZAPATO TIPO TREKKING	2	UNIDAD	84.77000	S	S		NORMALIZADO	SI	CATALOGO ELECTRONICO	NO			COMUN	PROYECTO DE INVERSION
2026	330.0.73.08.03.00.00	333800211	BIEN	Aceite SAE15 w 40	20	GALóN (US)	30.00000	S	S		NORMALIZADO	NO	INFIMA CUANTIA	NO			COMUN	PROYECTO DE INVERSION
2026	330.0.73.08.03.00.00	432201016	BIEN	Refrigerante	4	GALóN (US)	20.00000	S	S		NORMALIZADO	NO	INFIMA CUANTIA	NO			COMUN	PROYECTO DE INVERSION
2026	330.0.73.08.03.00.00	342501321	BIEN	Agua para bateria	2	LITRO	5.50000	S	S		NORMALIZADO	NO	INFIMA CUANTIA	NO			COMUN	PROYECTO DE INVERSION
2026	330.0.73.08.03.00.00	333800212	BIEN	Aceite 2 tiempos	2	GALóN (US)	25.00000	S	S		NORMALIZADO	NO	INFIMA CUANTIA	NO			COMUN	PROYECTO DE INVERSION
2026	330.0.73.08.03.00.00	333800231	BIEN	Aceite hidraulico	4	GALóN (US)	16.00000	S	S		NORMALIZADO	NO	INFIMA CUANTIA	NO			COMUN	PROYECTO DE INVERSION
2026	330.0.73.08.03.00.00	354301011	BIEN	Liquido de freno	2	LITRO	10.00000	S	S		NORMALIZADO	NO	INFIMA CUANTIA	NO			COMUN	PROYECTO DE INVERSION
2026	330.0.73.08.03.00.00	333800211	BIEN	Aceite Hidraulico iso 10 para direccion	1	GALóN (US)	16.00000	S	S		NORMALIZADO	NO	INFIMA CUANTIA	NO			COMUN	PROYECTO DE INVERSION
2026	330.0.73.08.03.00.00	333800211	BIEN	Aceite para transmision SAE 80W90	4	GALóN (US)	16.00000	S	S		NORMALIZADO	NO	INFIMA CUANTIA	NO			COMUN	PROYECTO DE INVERSION
2026	330.0.73.08.03.00.00	354302311	BIEN	GRASA DE LITIO 450 gr	2	UNIDAD	10.00000	S	S		NORMALIZADO	NO	INFIMA CUANTIA	NO			COMUN	PROYECTO DE INVERSION
2026	330.0.73.08.03.00.00	333800211	BIEN	Aceite SAE20W50	4	GALóN (US)	17.00000	S	S		NORMALIZADO	NO	INFIMA CUANTIA	NO			COMUN	PROYECTO DE INVERSION
2026	330.0.73.08.03.00.00	333800211	BIEN	ACEITE SAE10W 30	2	GALóN (US)	26.30000	S	S		NORMALIZADO	NO	INFIMA CUANTIA	NO			COMUN	PROYECTO DE INVERSION
2026	330.0.73.08.03.00.00	333800212	BIEN	ACEITE ISO 100 PARA LAVADORAS A PRESION	2	LITRO	7.30000	S	S		NORMALIZADO	NO	INFIMA CUANTIA	NO			COMUN	PROYECTO DE INVERSION
2026	330.0.73.08.04.00.00	3699000147	BIEN	Aprieta papeles tipo pinza 51 mm metal caja por doce unidades	4	UNIDAD	2.00000	S	S		NORMALIZADO	SI	CATALOGO ELECTRONICO	NO			COMUN	PROYECTO DE INVERSION
2026	330.0.73.08.04.00.00	3212920132	BIEN	Archivador de carton plegable numero 3 lomo 16	15	UNIDAD	0.57000	S	S		NORMALIZADO	SI	CATALOGO ELECTRONICO	NO			COMUN	PROYECTO DE INVERSION
2026	330.0.73.08.04.00.00	3212920129	BIEN	Archivador tamano oficio lomo 8 cms	30	UNIDAD	1.52000	S	S		NORMALIZADO	SI	CATALOGO ELECTRONICO	NO			COMUN	PROYECTO DE INVERSION
2026	330.0.73.08.04.00.00	3699000157	BIEN	Carpetas folder de cartulina kraft vincha incluida	50	UNIDAD	0.14000	S	S		NORMALIZADO	SI	CATALOGO ELECTRONICO	NO			COMUN	PROYECTO DE INVERSION
2026	330.0.73.08.04.00.00	326000969	BIEN	Cd s regrabables con caja CD-R	30	UNIDAD	1.07000	S	S		NORMALIZADO	SI	CATALOGO ELECTRONICO	NO			COMUN	PROYECTO DE INVERSION
2026	330.0.73.08.04.00.00	429950013	BIEN	CLIPS STANDAR 32 MM COLORES POR 100 UNIDADES	8	UNIDAD	0.21000	S	S		NORMALIZADO	SI	CATALOGO ELECTRONICO	NO			COMUN	PROYECTO DE INVERSION
2026	330.0.73.08.04.00.00	429950019	BIEN	CLIPS MARIPOSA CAJA DE 50 UNIDADES	8	UNIDAD	0.74000	S	S		NORMALIZADO	SI	CATALOGO ELECTRONICO	NO			COMUN	PROYECTO DE INVERSION
2026	330.0.73.08.04.00.00	3260009613	BIEN	DVD-RW regrabable CON CAJA	30	UNIDAD	1.64000	S	S		NORMALIZADO	SI	CATALOGO ELECTRONICO	NO			COMUN	PROYECTO DE INVERSION
2026	330.0.73.08.04.00.00	3891100173	BIEN	Esferografico azul punta fina	10	UNIDAD	0.36000	S	S		NORMALIZADO	SI	CATALOGO ELECTRONICO	NO			COMUN	PROYECTO DE INVERSION
2026	330.0.73.08.04.00.00	3891100175	BIEN	Esferografico negro punta fina	10	UNIDAD	0.36000	S	S		NORMALIZADO	SI	CATALOGO ELECTRONICO	NO			COMUN	PROYECTO DE INVERSION
2026	330.0.73.08.04.00.00	3891100177	BIEN	Esferografico rojo punta fina	10	UNIDAD	0.36000	S	S		NORMALIZADO	SI	CATALOGO ELECTRONICO	NO			COMUN	PROYECTO DE INVERSION
2026	330.0.73.08.04.00.00	452500024	BIEN	FLASH MEMORY 128 GB	2	UNIDAD	31.87000	S	S		NORMALIZADO	SI	CATALOGO ELECTRONICO	NO			COMUN	PROYECTO DE INVERSION
2026	330.0.73.08.04.00.00	3699000143	BIEN	GOMA EN BARRA DE 40 GR	2	UNIDAD	0.93000	S	S		NORMALIZADO	SI	CATALOGO ELECTRONICO	NO			COMUN	PROYECTO DE INVERSION
2026	330.0.73.08.04.00.00	4299500127	BIEN	GRAPAS 26 SOBRE 6 CAJA DE 5000 U	5	UNIDAD	0.62000	S	S		NORMALIZADO	SI	CATALOGO ELECTRONICO	NO			COMUN	PROYECTO DE INVERSION
2026	330.0.73.08.04.00.00	389110736	BIEN	LAPIZ HB CON GOMA CAJA 12 UNIDADES	1	UNIDAD	1.72000	S	S		NORMALIZADO	SI	CATALOGO ELECTRONICO	NO			COMUN	PROYECTO DE INVERSION
2026	330.0.73.08.04.00.00	326000025	BIEN	LIBROS DE ACTAS (BITACORA) DE 200 HOJAS	4	UNIDAD	4.46000	S	S		NORMALIZADO	SI	CATALOGO ELECTRONICO	NO			COMUN	PROYECTO DE INVERSION
2026	330.0.73.08.04.00.00	3699000198	BIEN	MARCADOR PARA CD	5	UNIDAD	0.48000	S	S		NORMALIZADO	SI	CATALOGO ELECTRONICO	NO			COMUN	PROYECTO DE INVERSION
2026	330.0.73.08.04.00.00	321290418	BIEN	RESMA DE PAPEL BOND A4 DE 75 GR	40	UNIDAD	4.03000	S	S		NORMALIZADO	SI	CATALOGO ELECTRONICO	NO			COMUN	PROYECTO DE INVERSION
2026	330.0.73.08.04.00.00	36990001112	BIEN	Pares de pilas AA par recargable	8	UNIDAD	8.61000	S	S		NORMALIZADO	SI	CATALOGO ELECTRONICO	NO			COMUN	PROYECTO DE INVERSION
2026	330.0.73.08.04.00.00	36990001111	BIEN	Pares de pilas AAA par recargable	8	UNIDAD	8.61000	S	S		NORMALIZADO	SI	CATALOGO ELECTRONICO	NO			COMUN	PROYECTO DE INVERSION
2026	330.0.73.08.04.00.00	451600215	BIEN	PERFORADORA SEMINDUSTRIAL 100 HOJAS	1	UNIDAD	72.01000	S	S		NORMALIZADO	SI	CATALOGO ELECTRONICO	NO			COMUN	PROYECTO DE INVERSION
2026	330.0.73.08.04.00.00	369000019	BIEN	REGLA PLASTICA 30 CM	5	UNIDAD	0.25000	S	S		NORMALIZADO	SI	CATALOGO ELECTRONICO	NO			COMUN	PROYECTO DE INVERSION
2026	330.0.73.08.04.00.00	326000946	BIEN	RESALTADORES VARIOS COLORES	5	UNIDAD	0.75000	S	S		NORMALIZADO	SI	CATALOGO ELECTRONICO	NO			COMUN	PROYECTO DE INVERSION

2026	330.0.73.08.04.00.00	3699000114	BIEN	SACAGRAPAS	1	UNIDAD	0.55000	S	S		NORMALIZADO	SI	CATALOGO ELECTRONICO	NO			COMUN	PROYECTO DE INVERSION
2026	330.0.73.08.04.00.00	36990001123	BIEN	SEPARADORES PLASTICOS A4 FUNDA 10 U	10	UNIDAD	0.72000	S	S		NORMALIZADO	SI	CATALOGO ELECTRONICO	NO			COMUN	PROYECTO DE INVERSION
2026	330.0.73.08.04.00.00	36990001125	BIEN	SEPARADORES PLASTICOS A4 FUNDA ABECEDARIO	15	UNIDAD	6.05000	S	S		NORMALIZADO	SI	CATALOGO ELECTRONICO	NO			COMUN	PROYECTO DE INVERSION
2026	330.0.73.08.04.00.00	3212920150	BIEN	Sobre manila F4	30	UNIDAD	0.10000	S	S		NORMALIZADO	SI	CATALOGO ELECTRONICO	NO			COMUN	PROYECTO DE INVERSION
2026	330.0.73.08.04.00.00	326000934	BIEN	TINTA CORRECTORA TIPO ESFERO	5	UNIDAD	1.05000	S	S		NORMALIZADO	SI	CATALOGO ELECTRONICO	NO			COMUN	PROYECTO DE INVERSION
2026	330.0.73.08.04.00.00	351200022	BIEN	Tinta original para recarga de impresoras EPSON L3150 color amarillo frasco de 70ml	4	UNIDAD	13.50000	S	S		NORMALIZADO	NO	INFIMA CUANTIA	NO			COMUN	PROYECTO DE INVERSION
2026	330.0.73.08.04.00.00	351200022	BIEN	Tinta original para recarga de impresoras EPSON L3150 color cyan frasco de 70ml	4	UNIDAD	13.50000	S	S		NORMALIZADO	NO	INFIMA CUANTIA	NO			COMUN	PROYECTO DE INVERSION
2026	330.0.73.08.04.00.00	351200022	BIEN	Tinta original para recarga de impresoras EPSON L3150 color negro frasco de 70ml	4	UNIDAD	13.50000	S	S		NORMALIZADO	NO	INFIMA CUANTIA	NO			COMUN	PROYECTO DE INVERSION
2026	330.0.73.08.04.00.00	351200022	BIEN	Tinta original para recarga de impresoras EPSON L3150 color magenta frasco de 70ml	4	UNIDAD	13.50000	S	S		NORMALIZADO	NO	INFIMA CUANTIA	NO			COMUN	PROYECTO DE INVERSION
2026	330.0.73.08.05.00.00	389930011	BIEN	Escobas de plastico agobiados grandes, larga con cerda dura	20	UNIDAD	4.83000	S	S		NORMALIZADO	SI	CATALOGO ELECTRONICO	NO			COMUN	PROYECTO DE INVERSION
2026	330.0.73.08.05.00.00	389930011	BIEN	Escobas de plastico agobiadas medianas con cerda suave	20	UNIDAD	2.57000	S	S		NORMALIZADO	SI	CATALOGO ELECTRONICO	NO			COMUN	PROYECTO DE INVERSION
2026	330.0.73.08.05.00.00	389930011	BIEN	ESCOBA DE MADERA FIBRA DE COCO DE 40 CM	15	UNIDAD	2.43000	S	S		NORMALIZADO	SI	CATALOGO ELECTRONICO	NO			COMUN	PROYECTO DE INVERSION
2026	330.0.73.08.11.00.00	3632060123	BIEN	UNIVERSALES DE MEDIA PULGADAS ROSCABLE	10	UNIDAD	1.68000	S	S		NORMALIZADO	NO	INFIMA CUANTIA	NO			COMUN	PROYECTO DE INVERSION
2026	330.0.73.08.11.00.00	3632060123	BIEN	UNIONES ROSCABLES DE MEDIA PULGADAS	10	UNIDAD	0.72000	S	S		NORMALIZADO	NO	INFIMA CUANTIA	NO			COMUN	PROYECTO DE INVERSION
2026	330.0.73.08.11.00.00	37550001145	BIEN	TAPON HEMBRA DE MEDIA PULGADAS	10	UNIDAD	0.18000	S	S		NORMALIZADO	NO	INFIMA CUANTIA	NO			COMUN	PROYECTO DE INVERSION
2026	330.0.73.08.11.00.00	37550001145	BIEN	TAPON MACHO DE MEDIA PULGADAS	10	UNIDAD	0.48000	S	S		NORMALIZADO	NO	INFIMA CUANTIA	NO			COMUN	PROYECTO DE INVERSION
2026	330.0.73.08.11.00.00	3632060115	BIEN	TEES PVC DE MEDIA PULGADAS ROSCABLE	10	UNIDAD	1.98000	S	S		NORMALIZADO	NO	INFIMA CUANTIA	NO			COMUN	PROYECTO DE INVERSION
2026	330.0.73.08.11.00.00	491290114	BIEN	MANGUERA FLE POR DE MEDIA PULGADAS 1.25 Mpa ROLLO DE 100 M	5	UNIDAD	46.00000	S	S		NORMALIZADO	NO	INFIMA CUANTIA	NO			COMUN	PROYECTO DE INVERSION
2026	330.0.73.08.11.00.00	37550001161	BIEN	UNION FLE POR DE MEDIA PULGADAS	5	UNIDAD	0.25000	S	S		NORMALIZADO	NO	INFIMA CUANTIA	NO			COMUN	PROYECTO DE INVERSION
2026	330.0.73.08.11.00.00	37550001161	BIEN	ADAPTADOR FLE POR DE MEDIA PULGADAS	10	UNIDAD	0.40000	S	S		NORMALIZADO	NO	INFIMA CUANTIA	NO			COMUN	PROYECTO DE INVERSION
2026	330.0.73.08.11.00.00	491290114	BIEN	MANGUERA FLE POR DE TRES CUARTOS PULGADAS 1.25MPa ROLLO DE 100 M	10	UNIDAD	87.00000	S	S		NORMALIZADO	NO	INFIMA CUANTIA	NO			COMUN	PROYECTO DE INVERSION
2026	330.0.73.08.11.00.00	37550001161	BIEN	UNION FLE POR DE TRES CUARTOS PULGADAS	10	UNIDAD	0.84000	S	S		NORMALIZADO	NO	INFIMA CUANTIA	NO			COMUN	PROYECTO DE INVERSION
2026	330.0.73.08.11.00.00	37550001161	BIEN	YEE FLE POR TRES CUARTOS PULGADAS	15	UNIDAD	0.48000	S	S		NORMALIZADO	NO	INFIMA CUANTIA	NO			COMUN	PROYECTO DE INVERSION
2026	330.0.73.08.11.00.00	37550001153	BIEN	TEE FLE POR DE TRES CUARTOS PULGADAS SALIDA DE MEDIA PULGADAS	15	UNIDAD	1.53000	S	S		NORMALIZADO	NO	INFIMA CUANTIA	NO			COMUN	PROYECTO DE INVERSION
2026	330.0.73.08.11.00.00	4299905222	BIEN	ABRAZADERAS REFORZADA DE TRES CUARTOS PULGADAS	30	UNIDAD	0.79000	S	S		NORMALIZADO	NO	INFIMA CUANTIA	NO			COMUN	PROYECTO DE INVERSION
2026	330.0.73.08.11.00.00	37550001153	BIEN	TEE FLE POR DE 1 PULGADAS SALIDA DE TRES CUARTOS PULGADAS	15	UNIDAD	2.53000	S	S		NORMALIZADO	NO	INFIMA CUANTIA	NO			COMUN	PROYECTO DE INVERSION
2026	330.0.73.08.11.00.00	37550001153	BIEN	TEE FLE POR DE 1 PULGADAS SALIDA A MEDIA PULGADAS	15	UNIDAD	3.41000	S	S		NORMALIZADO	NO	INFIMA CUANTIA	NO			COMUN	PROYECTO DE INVERSION
2026	330.0.73.08.11.00.00	4299905222	BIEN	ABRAZADERAS REFORZADA DE 1 PULGADAS	50	UNIDAD	1.00000	S	S		NORMALIZADO	NO	INFIMA CUANTIA	NO			COMUN	PROYECTO DE INVERSION
2026	330.0.73.08.11.00.00	363201011	BIEN	TUBERIA DE 25 MM E SOBRE C	10	UNIDAD	4.26000	S	S		NORMALIZADO	NO	INFIMA CUANTIA	NO			COMUN	PROYECTO DE INVERSION
2026	330.0.73.08.11.00.00	532510012	BIEN	TUBERIA CAMPANA PEGABLE DE 1 PULGADAS 1.25 Mpa	30	UNIDAD	6.72000	S	S		NORMALIZADO	NO	INFIMA CUANTIA	NO			COMUN	PROYECTO DE INVERSION
2026	330.0.73.08.11.00.00	532510012	BIEN	TUBERIA CAMPANA PEGABLE DE 32 MM 1.25 Mpa	20	UNIDAD	6.00000	S	S		NORMALIZADO	NO	INFIMA CUANTIA	NO			COMUN	PROYECTO DE INVERSION
2026	330.0.73.08.11.00.00	532510012	BIEN	TUBERIA CAMPANA PEGABLE DE 40 MM 1.25 Mpa	20	UNIDAD	10.73000	S	S		NORMALIZADO	NO	INFIMA CUANTIA	NO			COMUN	PROYECTO DE INVERSION
2026	330.0.73.08.11.00.00	532510012	BIEN	TUBERIA CAMPANA PEGABLE DE 50 MM 1.25 Mpa	30	UNIDAD	13.62000	S	S		NORMALIZADO	NO	INFIMA CUANTIA	NO			COMUN	PROYECTO DE INVERSION
2026	330.0.73.08.11.00.00	532510012	BIEN	TUBERIA CAMPANA PEGABLE DE 63 MM 1.25 Mpa	30	UNIDAD	15.56000	S	S		NORMALIZADO	NO	INFIMA CUANTIA	NO			COMUN	PROYECTO DE INVERSION
2026	330.0.73.08.11.00.00	532510012	BIEN	TUBERIA CAMPANA PEGABLE DE 110 MM	5	UNIDAD	62.88000	S	S		NORMALIZADO	NO	INFIMA CUANTIA	NO			COMUN	PROYECTO DE INVERSION
2026	330.0.73.08.11.00.00	532510012	BIEN	TUBERIA CAMPANA PEGABLE DE 160 MM 1.25 Mpa	5	UNIDAD	134.23000	S	S		NORMALIZADO	NO	INFIMA CUANTIA	NO			COMUN	PROYECTO DE INVERSION
2026	330.0.73.08.11.00.00	37550001153	BIEN	ADAPTADOR TANQUE PVC MEDIA PULGADAS	5	UNIDAD	2.80000	S	S		NORMALIZADO	NO	INFIMA CUANTIA	NO			COMUN	PROYECTO DE INVERSION
2026	330.0.73.08.11.00.00	432540011	BIEN	LLAVE DE PASO 1 MEDIA PULGADAS	5	UNIDAD	38.74000	S	S		NORMALIZADO	NO	INFIMA CUANTIA	NO			COMUN	PROYECTO DE INVERSION
2026	330.0.73.08.11.00.00	432540011	BIEN	LLAVES DE PASO DE 1 PULGADAS	5	UNIDAD	20.32000	S	S		NORMALIZADO	NO	INFIMA CUANTIA	NO			COMUN	PROYECTO DE INVERSION
2026	330.0.73.08.11.00.00	432540011	BIEN	LLAVES DE PASO DE 50MM	5	UNIDAD	32.55000	S	S		NORMALIZADO	NO	INFIMA CUANTIA	NO			COMUN	PROYECTO DE INVERSION
2026	330.0.73.08.11.00.00	432540011	BIEN	LLAVES DE PASO DE MEDIA PULGADAS ROSCABLE	70	UNIDAD	9.66000	S	S		NORMALIZADO	NO	INFIMA CUANTIA	NO			COMUN	PROYECTO DE INVERSION
2026	330.0.73.08.11.00.00	432540011	BIEN	LLAVES DE CORTE DE MEDIA PULGADAS	15	UNIDAD	7.40000	S	S		NORMALIZADO	NO	INFIMA CUANTIA	NO			COMUN	PROYECTO DE INVERSION
2026	330.0.73.08.11.00.00	432540011	BIEN	LLAVES DE PASO DE TRES CUARTOS PULGADAS	10	UNIDAD	12.77000	S	S		NORMALIZADO	NO	INFIMA CUANTIA	NO			COMUN	PROYECTO DE INVERSION
2026	330.0.73.08.11.00.00	37550001153	BIEN	TEES PVC DE 1 PULGADAS PEGABLE	25	UNIDAD	1.64000	S	S		NORMALIZADO	NO	INFIMA CUANTIA	NO			COMUN	PROYECTO DE INVERSION
2026	330.0.73.08.11.00.00	3632060113	BIEN	TEE 63 MM E SOBRE C	5	UNIDAD	3.95000	S	S		NORMALIZADO	NO	INFIMA CUANTIA	NO			COMUN	PROYECTO DE INVERSION
2026	330.0.73.08.11.00.00	37550001153	BIEN	TEE PEGABLES DE 1 PULGADAS A MEDIA PULGADAS	5	UNIDAD	0.64000	S	S		NORMALIZADO	NO	INFIMA CUANTIA	NO			COMUN	PROYECTO DE INVERSION
2026	330.0.73.08.11.00.00	3755000185	BIEN	CODOS PVC DE 45g DE 50 MM	6	UNIDAD	1.23000	S	S		NORMALIZADO	NO	INFIMA CUANTIA	NO			COMUN	PROYECTO DE INVERSION
2026	330.0.73.08.11.00.00	3755000185	BIEN	CODOS PVC DE 90g DE 50 MM	6	UNIDAD	1.63000	S	S		NORMALIZADO	NO	INFIMA CUANTIA	NO			COMUN	PROYECTO DE INVERSION
2026	330.0.73.08.11.00.00	3755000185	BIEN	CODOS PVC DE 45g DE 63 MM	6	UNIDAD	2.22000	S	S		NORMALIZADO	NO	INFIMA CUANTIA	NO			COMUN	PROYECTO DE INVERSION
2026	330.0.73.08.11.00.00	3755000185	BIEN	CODOS PVC DE 90g DE 63 MM	6	UNIDAD	2.47000	S	S		NORMALIZADO	NO	INFIMA CUANTIA	NO			COMUN	PROYECTO DE INVERSION
2026	330.0.73.08.11.00.00	3755000189	BIEN	Codos P.V. C presion de 160 mm POR 45 GRADOS	2	UNIDAD	14.50000	S	S		NORMALIZADO	NO	INFIMA CUANTIA	NO			COMUN	PROYECTO DE INVERSION
2026	330.0.73.08.11.00.00	415430112	BIEN	CODO 63 MM X G 22.5	4	UNIDAD	8.14000	S	S		NORMALIZADO	NO	INFIMA CUANTIA	NO			COMUN	PROYECTO DE INVERSION
2026	330.0.73.08.11.00.00	415430112	BIEN	CODOS PVC DE TRES CUARTOS PULGADAS	10	UNIDAD	1.68000	S	S		NORMALIZADO	NO	INFIMA CUANTIA	NO			COMUN	PROYECTO DE INVERSION
2026	330.0.73.08.11.00.00	37550001145	BIEN	TAPON PEGABLE DE 50 MM	5	UNIDAD	1.23000	S	S		NORMALIZADO	NO	INFIMA CUANTIA	NO			COMUN	PROYECTO DE INVERSION
2026	330.0.73.08.11.00.00	37550001145	BIEN	TAPON HEMBRA DE 160 mm PEGABLE	8	UNIDAD	2.00000	S	S		NORMALIZADO	NO	INFIMA CUANTIA	NO			COMUN	PROYECTO DE INVERSION
2026	330.0.73.08.11.00.00	3632060111	BIEN	LIMPIADOR SOLVENTE PARA TUBERIAS DE PVC Y ACCESORIOS SOBRE BOTELLA DE 4000CC	4	UNIDAD	38.00000	S	S		NORMALIZADO	NO	INFIMA CUANTIA	NO			COMUN	PROYECTO DE INVERSION
2026	330.0.73.08.11.00.00	335001011	BIEN	CEMENTO SOLVENTE PARA TUBERIAS DE PVC Y ACCESORIOS SOBRE TARRO DE 3785 CC	8	UNIDAD	86.96000	S	S		NORMALIZADO	NO	INFIMA CUANTIA	NO			COMUN	PROYECTO DE INVERSION
2026	330.0.73.08.11.00.00	271900935	BIEN	GUAIPE	15	LIBRA	2.00000	S	S		NORMALIZADO	NO	INFIMA CUANTIA	NO			COMUN	PROYECTO DE INVERSION
2026	330.0.73.08.11.00.00	412660012	BIEN	ROLLO 20 KG DE ALAMBRE DE AMARRE RECOCIDO NUMERO18	5	UNIDAD	37.88000	S	S		NORMALIZADO	NO	INFIMA CUANTIA	NO			COMUN	PROYECTO DE INVERSION
2026	330.0.73.08.11.00.00	448311013	BIEN	JUEGO DE DISCOS PARA ASFLATO Y HORMIGON Y VARIILLA	2	UNIDAD	61.00000	S	S		NORMALIZADO	NO	INFIMA CUANTIA	NO			COMUN	PROYECTO DE INVERSION
2026	330.0.73.08.11.00.00	411211916	BIEN	GRAMPAS	10	KILOGRAMO	3.45000	S	S		NORMALIZADO	NO	INFIMA CUANTIA	NO			COMUN	PROYECTO DE INVERSION
2026	330.0.73.08.11.00.00	354902414	BIEN	TUBO 311 g SOBRE SELLADOR ENDURECEDOR PARA TUBERIAS DE PVC	5	UNIDAD	4.16000	S	S		NORMALIZADO	NO	INFIMA CUANTIA	NO			COMUN	PROYECTO DE INVERSION
2026	330.0.73.08.11.00.00	429992212	BIEN	CAJA DE TEFLON	10	UNIDAD	9.00000	S	S		NORMALIZADO	NO	INFIMA CUANTIA	NO			COMUN	PROYECTO DE INVERSION
2026	330.0.73.08.11.00.00	412780513	BIEN	COLLARIN PVC 50 MM POR MEDIA PULGADAS	10	UNIDAD	2.37000	S	S		NORMALIZADO	NO	INFIMA CUANTIA	NO			COMUN	PROYECTO DE INVERSION
2026	330.0.73.08.11.00.00	412780513	BIEN	COLLARIN PVC 63 MM POR MEDIA PULGADAS	10	UNIDAD	2.86000	S	S		NORMALIZADO	NO	INFIMA CUANTIA	NO			COMUN	PROYECTO DE INVERSION
2026	330.0.73.08.11.00.00	412780513	BIEN	COLLARIN PVC 90 MM POR MEDIA PULGADAS	5	UNIDAD	6.00000	S	S		NORMALIZADO	NO	INFIMA CUANTIA	NO			COMUN	PROYECTO DE INVERSION
2026	330.0.73.08.11.00.00	4127805111	BIEN	UNION GIBAULT SIMETRICA D 63 MM X L 25 CM	10	UNIDAD	35.00000	S	S		NORMALIZADO	NO	INFIMA CUANTIA	NO			COMUN	PROYECTO DE INVERSION
2026	330.0.73.08.11.00.00	4127805111	BIEN	UNION GIBAULT SIMETRICA D 50 MM X L 25 CM	15	UNIDAD	28.00000	S	S		NORMALIZADO	NO	INFIMA CUANTIA	NO			COMUN	PROYECTO DE INVERSION
2026	330.0.73.08.11.00.00	4127805111	BIEN	UNION GIBAULT SIMETRICA D 110 MM X L 25 CM	10	UNIDAD	54.00000	S	S		NORMALIZADO	NO	INFIMA CUANTIA	NO			COMUN	PROYECTO DE INVERSION
2026	330.0.73.08.11.00.00	4127805111	BIEN	UNION GIBAULT SIMETRICA D 160 MM X L 25 CM	15	UNIDAD	105.00000	S	S		NORMALIZADO	NO	INFIMA CUANTIA	NO			COMUN	PROYECTO DE INVERSION
2026	330.0.73.08.11.00.00	375500015	BIEN	ADAPTADOR DE ROSCA A CAMPANA DE 25 MM	10	UNIDAD	0.40000	S	S		NORMALIZADO	NO	INFIMA CUANTIA	NO			COMUN	PROYECTO DE INVERSION
2026	330.0.73.08.11.00.00	375500015	BIEN	ADAPTADOR DE ROSCA A CAMPANA DE 50 MM	10	UNIDAD	1.55000	S	S		NORMALIZADO	NO	INFIMA CUANTIA	NO			COMUN	PROYECTO DE INVERSION
2026	330.0.73.08.11.00.00	375500015	BIEN	ADAPTADOR DE ROSCA A CAMPANA DE 63 MM	10	UNIDAD	2.70000	S	S		NORMALIZADO	NO	INFIMA CUANTIA	NO			COMUN	PROYECTO DE INVERSION
2026	330.0.73.08.11.00.00	375500015	BIEN	ADAPTADOR DE ROSCA A CAMPANA DE 90 MM	6	UNIDAD	4.75000	S	S		NORMALIZADO	NO	INFIMA CUANTIA	NO			COMUN	PROYECTO DE INVERSION
2026	330.0.73.08.11.00.00	375500015	BIEN	ADAPTADOR DE ROSCA A CAMPANA DE 110 MM	6	UNIDAD	5.80000	S	S		NORMALIZADO	NO	INFIMA CUANTIA	NO			COMUN	PROYECTO DE INVERSION
2026	330.0.73.08.11.00.00	375500015	BIEN	REDUCTOR PVC 63MMX50MM	5	UNIDAD	2.07000	S	S		NORMALIZADO	NO	INFIMA CUANTIA	NO			COMUN	PROYECTO DE INVERSION
2026	330.0.73.08.11.00.00	375500015	BIEN	REDUCTOR PVC 63MMX40MM	10	UNIDAD	1.91000	S	S		NORMALIZADO	NO	INFIMA CUANTIA	NO			COMUN	PROYECTO DE INVERSION
2026	330.0.73.08.11.00.00	375500015	BIEN	REDUCTOR PVC 63MMX32MM	5	UNIDAD	1.84000	S	S		NORMALIZADO	NO	INFIMA CUANTIA	NO			COMUN	PROYECTO DE INVERSION
2026	330.0.73.08.11.00.00	375500015	BIEN	CRUZ PVC 50MM	6	UNIDAD	4.87000	S	S		NORMALIZADO	NO	INFIMA CUANTIA	NO			COMUN	PROYECTO DE INVERSION
2026	330.0.73.08.11.00.00	4292100117	BIEN	ARCO DE SIERRA INDUSTRIAL PROFESIONAL 12 PULGADAS	3	UNIDAD	15.43000	S	S		NORMALIZADO	NO	INFIMA CUANTIA	NO			COMUN	PROYECTO DE INVERSION
2026	330.0.73.08.11.00.00	4292100117	BIEN	HOJA DE SIERRA 12 PULGADAS	10	UNIDAD	1.80000	S	S		NORMALIZADO	NO	INFIMA CUANTIA	NO			COMUN	PROYECTO DE INVERSION
2026	330.0.73.08.11.00.00	351100111	BIEN	CANECA DE PINTURA BLANCA LATEX TRANSPIREX	5	UNIDAD	125.14000	S	S		NORMALIZADO	NO	INFIMA CUANTIA	NO			COMUN	PROYECTO DE INVERSION
2026	330.0.73.08.11.00.00	379100013	BIEN	LIJA DE AGUA NUMERO280	10	UNIDAD	0.50000	S	S		NORMALIZADO	NO	INFIMA CUANTIA	NO			COMUN	PROYECTO DE INVERSION
2026	330.0.73.08.11.00.00	429430011	BIEN	ROLLO DE MALLA PLASTICA 1M DE ANCHO X 20 METROS DE LARGO	2	UNIDAD	50.00000	S	S		NORMALIZADO	NO	INFIMA CUANTIA	NO			COMUN	PROYECTO DE INVERSION
2026	330.0.73.08.11.00.00	429160214	BIEN	PALA METALICA DE PUNTA REDONDA	3	UNIDAD	17.00000	S	S		NORMALIZADO	NO	INFIMA CUANTIA	NO			COMUN	PROYECTO DE INVERSION
2026	330.0.73.08.11.00.00	429160214	BIEN	PALA METALICA DE PUNTA CUADRADA	3	UNIDAD	17.00000	S	S		NORMALIZADO	NO	INFIMA CUANTIA	NO			COMUN	PROYECTO DE INVERSION
2026	330.0.73.08.11.00.00	447500032	BIEN	MACHETES	3	UNIDAD	7.00000	S	S		NORMALIZADO	NO	INFIMA CUANTIA	NO			COMUN	PROYECTO DE INVERSION
2026	330.0.73.08.11.00.00	421900011	BIEN	PUNTAS DE ACERO	5	UNIDAD	11.30000	S	S		NORMALIZADO	NO	INFIMA CUANTIA	NO			COMUN	PROYECTO DE INVERSION
2026	330.0.73.08.11.00.00	429213119	BIEN	COMBOS	3	UNIDAD	22.00000	S	S		NORMALIZADO	NO	INFIMA CUANTIA	NO			COMUN	PROYECTO DE INVERSION
2026	330.0.73.08.11.00.00	429213814	BIEN	PICOS	5	UNIDAD	13.62000	S	S		NORMALIZADO	NO	INFIMA CUANTIA	NO			COMUN	PROYECTO DE INVERSION
2026	330.0.73.08.11.00.00	444610021	BIEN	JUEGO DE BROCAS DE METAL	2	UNIDAD	22.52000	S	S		NORMALIZADO	NO	INFIMA CUANTIA	NO			COMUN	PROYECTO DE INVERSION

2026	330.0.73.08.11.00.00	429212012	BIEN	JUEGO DE LLAVES COMBINADAS	2	UNIDAD	20.32000	S	S		NORMALIZADO	NO	INFIMA CUANTIA	NO			COMUN	PROYECTO DE INVERSION
2026	330.0.73.08.11.00.00	3899933113	BIEN	JUEGO DE DESARMADORES CON PUNTAS MAGNETICAS	2	UNIDAD	28.19000	S	S		NORMALIZADO	NO	INFIMA CUANTIA	NO			COMUN	PROYECTO DE INVERSION
2026	330.0.73.08.11.00.00	4292112110	BIEN	ALICATE PROFESIONAL DE 7 PULGADAS ACERO	5	UNIDAD	8.74000	S	S		NORMALIZADO	NO	INFIMA CUANTIA	NO			COMUN	PROYECTO DE INVERSION
2026	330.0.73.08.11.00.00	439110515	BIEN	VALVULA PARA CILINDRO DE CLORO GAS	3	UNIDAD	250.00000	S	S		NORMALIZADO	NO	INFIMA CUANTIA	NO			COMUN	PROYECTO DE INVERSION
2026	330.0.73.08.11.00.00	482630111	BIEN	MACROMEDIDOR DE 160 MM BRIDADO	2	UNIDAD	1200.00000	S	S		NORMALIZADO	NO	INFIMA CUANTIA	NO			COMUN	PROYECTO DE INVERSION
2026	330.0.73.08.11.00.00	432400012	BIEN	VALVULA DE COMPUERTA DNI 150 EXREMOS BRIDADOS	1	UNIDAD	400.00000	S	S		NORMALIZADO	NO	INFIMA CUANTIA	NO			COMUN	PROYECTO DE INVERSION
2026	330.0.73.08.11.00.00	429921112	BIEN	CANDADO PLANO 60mm	10	UNIDAD	15.00000	S	S		NORMALIZADO	NO	INFIMA CUANTIA	NO			COMUN	PROYECTO DE INVERSION
2026	330.0.73.08.11.00.00	429990883	BIEN	VARILLA CON RESALTE DE ACERO DE BAJA ALEACION D igual 10 L igual 12000 MM	5	UNIDAD	8.59000	S	S		NORMALIZADO	NO	INFIMA CUANTIA	NO			COMUN	PROYECTO DE INVERSION
2026	330.0.73.08.11.00.00	429990884	BIEN	VARILLA CON RESALTE DE ACERO DE BAJA ALEACION D igual12 L igual 12000 MM	5	UNIDAD	12.38000	S	S		NORMALIZADO	NO	INFIMA CUANTIA	NO			COMUN	PROYECTO DE INVERSION
2026	330.0.73.08.11.00.00	375700017	BIEN	NEPLOS CORRIDOS 6 CM DE MEDIA PULGADAS	134	UNIDAD	0.35000	S	S		NORMALIZADO	NO	INFIMA CUANTIA	NO			COMUN	PROYECTO DE INVERSION
2026	330.0.73.08.11.00.00	375700017	BIEN	NEPLOS PERDIDOS DE MEDIA PULGADAS	67	UNIDAD	0.39000	S	S		NORMALIZADO	NO	INFIMA CUANTIA	NO			COMUN	PROYECTO DE INVERSION
2026	330.0.73.08.11.00.00	4826301101	BIEN	MEDIDOR CHORRO MULTIPLE TIPO B DE BRONCE DE MEDIA PULGADAS	67	UNIDAD	33.59000	S	S		NORMALIZADO	NO	INFIMA CUANTIA	NO			COMUN	PROYECTO DE INVERSION
2026	330.0.73.08.11.00.00	415430112	BIEN	CODOS PVC DE MEDIA PULGADAS ROSCABLE	268	UNIDAD	0.60000	S	S		NORMALIZADO	NO	INFIMA CUANTIA	NO			COMUN	PROYECTO DE INVERSION
2026	330.0.73.08.11.00.00	363201011	BIEN	TUBOS ROSCABLES DE MEDIA PULGADAS	30	UNIDAD	7.30000	S	S		NORMALIZADO	NO	INFIMA CUANTIA	NO			COMUN	PROYECTO DE INVERSION
2026	330.0.73.08.11.00.00	491290114	BIEN	ROLLO DE MANGUERA FLE POR IBLE DE 1 PULGADAS	55	UNIDAD	80.00000	S	S		NORMALIZADO	NO	INFIMA CUANTIA	NO			COMUN	PROYECTO DE INVERSION
2026	330.0.73.08.11.00.00	429990527	BIEN	ABRAZADERAS DE 1 PULGADAS	110	UNIDAD	1.75000	S	S		NORMALIZADO	NO	INFIMA CUANTIA	NO			COMUN	PROYECTO DE INVERSION
2026	330.0.73.08.11.00.00	3632060120	BIEN	UNION FLE POR DE 1 PULGADAS	55	UNIDAD	1.53000	S	S		NORMALIZADO	NO	INFIMA CUANTIA	NO			COMUN	PROYECTO DE INVERSION
2026	330.0.73.08.11.00.00	316000311	BIEN	PLANCHA TRIPLE (2,4 X 1,2)	7	UNIDAD	35.00000	S	S		NORMALIZADO	NO	INFIMA CUANTIA	NO			COMUN	PROYECTO DE INVERSION
2026	330.0.73.08.11.00.00	421900018	BIEN	MALLA ELECTROSOLDADA (4X10)	2	UNIDAD	88.25000	S	S		NORMALIZADO	NO	INFIMA CUANTIA	NO			COMUN	PROYECTO DE INVERSION
2026	330.0.73.08.11.00.00	415430112	BIEN	CODO 90 PVC 1 PULGADAS	2	UNIDAD	1.93000	S	S		NORMALIZADO	NO	INFIMA CUANTIA	NO			COMUN	PROYECTO DE INVERSION
2026	330.0.73.08.11.00.00	4127809117	BIEN	VALVULA DE COMPUERTA 1 PULGADAS	3	UNIDAD	15.50000	S	S		NORMALIZADO	NO	INFIMA CUANTIA	NO			COMUN	PROYECTO DE INVERSION
2026	330.0.73.08.11.00.00	3632060123	BIEN	UNION UNIVERSAL PVC 1 PULGADAS	2	UNIDAD	6.25000	S	S		NORMALIZADO	NO	INFIMA CUANTIA	NO			COMUN	PROYECTO DE INVERSION
2026	330.0.73.08.11.00.00	431510014	BIEN	VALVULA FLOTADORA 1 PULGADAS	6	UNIDAD	16.50000	S	S		NORMALIZADO	NO	INFIMA CUANTIA	NO			COMUN	PROYECTO DE INVERSION
2026	330.0.73.08.11.00.00	351100111	BIEN	PINTURA DE CAUCHO 1 GALON	1	UNIDAD	22.00000	S	S		NORMALIZADO	NO	INFIMA CUANTIA	NO			COMUN	PROYECTO DE INVERSION
2026	330.0.73.08.11.00.00	412780519	BIEN	TAPAS DE TOL DE 0.7X0.7 m UNCLUIDO MARCO Y VISAGRAS	2	UNIDAD	130.00000	S	S		NORMALIZADO	NO	INFIMA CUANTIA	NO			COMUN	PROYECTO DE INVERSION
2026	330.0.73.08.11.00.00	153100114	BIEN	ARENA	3	UNIDAD	22.00000	S	S		NORMALIZADO	NO	INFIMA CUANTIA	NO			COMUN	PROYECTO DE INVERSION
2026	330.0.73.08.11.00.00	153200011	BIEN	RIPIO	3	UNIDAD	22.00000	S	S		NORMALIZADO	NO	INFIMA CUANTIA	NO			COMUN	PROYECTO DE INVERSION
2026	330.0.73.08.11.00.00	449170938	BIEN	TANQUE 500,00 LITROS	3	UNIDAD	108.98000	S	S		NORMALIZADO	NO	INFIMA CUANTIA	NO			COMUN	PROYECTO DE INVERSION
2026	330.0.73.08.11.00.00	449170938	BIEN	TANQUE 2500,00 LITROS	1	UNIDAD	566.00000	S	S		NORMALIZADO	NO	INFIMA CUANTIA	NO			COMUN	PROYECTO DE INVERSION
2026	330.0.73.08.11.00.00	375500017	BIEN	JUEGOS DE ADAPTADORES PARA TANQUES DE 1 PULGADAS	4	UNIDAD	100.00000	S	S		NORMALIZADO	NO	INFIMA CUANTIA	NO			COMUN	PROYECTO DE INVERSION
2026	330.0.73.08.11.00.00	374400011	BIEN	CEMENTO PORTLAND GRIS 50KG	20	UNIDAD	8.00000	S	S		NORMALIZADO	NO	INFIMA CUANTIA	NO			COMUN	PROYECTO DE INVERSION
2026	330.0.73.08.11.00.00	432540011	BIEN	LLAVES DE PASO DE MEDIA PULGADAS ROSCABLE ARRASTRE	5	UNIDAD	9.66000	S	S		NORMALIZADO	NO	INFIMA CUANTIA	NO			COMUN	PROYECTO DE INVERSION
2026	330.0.73.08.11.00.00	3632060115	BIEN	TEES PVC DE MEDIA PULGADAS ROSCABLE ARRASTRE	10	UNIDAD	1.98000	S	S		NORMALIZADO	NO	INFIMA CUANTIA	NO			COMUN	PROYECTO DE INVERSION
2026	330.0.73.08.11.00.00	415430112	BIEN	CODOS PVC DE MEDIA PULGADAS ROSCABLE ARRASTRE	10	UNIDAD	0.60000	S	S		NORMALIZADO	NO	INFIMA CUANTIA	NO			COMUN	PROYECTO DE INVERSION
2026	330.0.73.08.11.00.00	375700017	BIEN	NEPLOS CORRIDOS 6 CM DE MEDIA PULGADAS ARRASTRE	10	UNIDAD	0.35000	S	S		NORMALIZADO	NO	INFIMA CUANTIA	NO			COMUN	PROYECTO DE INVERSION
2026	330.0.73.08.11.00.00	3632060123	BIEN	UNIVERSALES DE MEDIA PULGADAS ROSCABLE ARRASTRE	10	UNIDAD	1.68000	S	S		NORMALIZADO	NO	INFIMA CUANTIA	NO			COMUN	PROYECTO DE INVERSION
2026	330.0.73.08.11.00.00	3632060123	BIEN	UNIONES ROSCABLES DE MEDIA PULGADAS ARRASTRE	10	UNIDAD	0.72000	S	S		NORMALIZADO	NO	INFIMA CUANTIA	NO			COMUN	PROYECTO DE INVERSION
2026	330.0.73.08.11.00.00	363201011	BIEN	TUBOS ROSCABLES DE MEDIA PULGADAS ARRASTRE	10	UNIDAD	7.30000	S	S		NORMALIZADO	NO	INFIMA CUANTIA	NO			COMUN	PROYECTO DE INVERSION
2026	330.0.73.08.11.00.00	491290114	BIEN	MANGUERA FLEX DE MEDIA PULGADAS 1.25 Mpa ROLLO DE 100 M ARRASTRE	2	UNIDAD	46.00000	S	S		NORMALIZADO	NO	INFIMA CUANTIA	NO			COMUN	PROYECTO DE INVERSION
2026	330.0.73.08.11.00.00	37550001145	BIEN	TAPON HEMBRA DE MEDIA PULGADAS ARRASTRE	10	UNIDAD	0.48000	S	S		NORMALIZADO	NO	INFIMA CUANTIA	NO			COMUN	PROYECTO DE INVERSION
2026	330.0.73.08.11.00.00	37550001145	BIEN	TAPON MACHO DE MEDIA PULGADAS ARRASTRE	10	UNIDAD	0.48000	S	S		NORMALIZADO	NO	INFIMA CUANTIA	NO			COMUN	PROYECTO DE INVERSION
2026	330.0.73.08.11.00.00	432540011	BIEN	LLAVES DE CORTE DE MEDIA PULGADAS ARRASTRE	15	UNIDAD	7.40000	S	S		NORMALIZADO	NO	INFIMA CUANTIA	NO			COMUN	PROYECTO DE INVERSION
2026	330.0.73.08.11.00.00	432540011	BIEN	LLAVES DE PASO DE 3 4 PULGADAS ARRASTRE	10	UNIDAD	12.77000	S	S		NORMALIZADO	NO	INFIMA CUANTIA	NO			COMUN	PROYECTO DE INVERSION
2026	330.0.73.08.11.00.00	415430112	BIEN	CODOS PVC DE 3 4 PULGADAS ARRASTRE	10	UNIDAD	1.68000	S	S		NORMALIZADO	NO	INFIMA CUANTIA	NO			COMUN	PROYECTO DE INVERSION
2026	330.0.73.08.11.00.00	4299905222	BIEN	ABRAZADERAS REFORZADA DE 3 4 PULGADAS ARRASTRE	60	UNIDAD	0.79000	S	S		NORMALIZADO	NO	INFIMA CUANTIA	NO			COMUN	PROYECTO DE INVERSION
2026	330.0.73.08.11.00.00	491290114	BIEN	MANGUERA FLEX DE 3 4 PULGADAS 1.25MPa ROLLO DE 100 M ARRASTRE	5	UNIDAD	87.00000	S	S		NORMALIZADO	NO	INFIMA CUANTIA	NO			COMUN	PROYECTO DE INVERSION
2026	330.0.73.08.11.00.00	37550001161	BIEN	UNION FLEX DE 3 4 PULGADAS ARRASTRE	5	UNIDAD	0.84000	S	S		NORMALIZADO	NO	INFIMA CUANTIA	NO			COMUN	PROYECTO DE INVERSION
2026	330.0.73.08.11.00.00	3632060115	BIEN	TEE FLEX DE 3 4 PULGADAS ARRASTRE	10	UNIDAD	1.28000	S	S		NORMALIZADO	NO	INFIMA CUANTIA	NO			COMUN	PROYECTO DE INVERSION
2026	330.0.73.08.11.00.00	363201011	BIEN	TUBERIA DE 25 MM E C ARRASTRE	5	UNIDAD	4.26000	S	S		NORMALIZADO	NO	INFIMA CUANTIA	NO			COMUN	PROYECTO DE INVERSION
2026	330.0.73.08.11.00.00	432540011	BIEN	LLAVES DE PASO DE 1 PULGADAS ARRASTRE	5	UNIDAD	20.32000	S	S		NORMALIZADO	NO	INFIMA CUANTIA	NO			COMUN	PROYECTO DE INVERSION
2026	330.0.73.08.11.00.00	37550001153	BIEN	TEES PVC DE 1 PULGADAS PEGABLE ARRASTRE	25	UNIDAD	1.64000	S	S		NORMALIZADO	NO	INFIMA CUANTIA	NO			COMUN	PROYECTO DE INVERSION
2026	330.0.73.08.11.00.00	4299905222	BIEN	ABRAZADERAS REFORZADA DE 1 PULGADAS ARRASTRE	50	UNIDAD	1.00000	S	S		NORMALIZADO	NO	INFIMA CUANTIA	NO			COMUN	PROYECTO DE INVERSION
2026	330.0.73.08.11.00.00	491290114	BIEN	MANGUERA FLEX DE 1 PULGADAS 1.25MPa ROLLO DE 100 M ARRASTRE	5	UNIDAD	80.00000	S	S		NORMALIZADO	NO	INFIMA CUANTIA	NO			COMUN	PROYECTO DE INVERSION
2026	330.0.73.08.11.00.00	37550001153	BIEN	TEE FLEX DE 3 4 PULGADAS SALIDA DE 1 2 PULGADAS ARRASTRE	10	UNIDAD	1.53000	S	S		NORMALIZADO	NO	INFIMA CUANTIA	NO			COMUN	PROYECTO DE INVERSION
2026	330.0.73.08.11.00.00	37550001153	BIEN	TEE FLEX DE 1 PULGADAS SALIDA DE 3 4 PULGADAS ARRASTRE	10	UNIDAD	2.53000	S	S		NORMALIZADO	NO	INFIMA CUANTIA	NO			COMUN	PROYECTO DE INVERSION
2026	330.0.73.08.11.00.00	37550001153	BIEN	TEE FLEX DE 1 PULGADAS SALIDA A 1 2 PULGADAS ARRASTRE	10	UNIDAD	3.41000	S	S		NORMALIZADO	NO	INFIMA CUANTIA	NO			COMUN	PROYECTO DE INVERSION
2026	330.0.73.08.11.00.00	532510012	BIEN	TUBERIA CAMPANA PEGABLE DE 1 PULGADAS 1.25 Mpa ARRASTRE	20	UNIDAD	6.72000	S	S		NORMALIZADO	NO	INFIMA CUANTIA	NO			COMUN	PROYECTO DE INVERSION
2026	330.0.73.08.11.00.00	37550001153	BIEN	TEE PEGABLES DE 1 PULGADAS A 1 2 PULGADAS ARRASTRE	5	UNIDAD	0.64000	S	S		NORMALIZADO	NO	INFIMA CUANTIA	NO			COMUN	PROYECTO DE INVERSION
2026	330.0.73.08.11.00.00	532510012	BIEN	TUBERIA CAMPANA PEGABLE DE 63 MM 1.25 Mpa ARRASTRE	10	UNIDAD	15.56000	S	S		NORMALIZADO	NO	INFIMA CUANTIA	NO			COMUN	PROYECTO DE INVERSION
2026	330.0.73.08.11.00.00	532510012	BIEN	TUBERIA CAMPANA PEGABLE DE 40 MM 1.25 Mpa ARRASTRE	5	UNIDAD	10.73000	S	S		NORMALIZADO	NO	INFIMA CUANTIA	NO			COMUN	PROYECTO DE INVERSION
2026	330.0.73.08.11.00.00	432540011	BIEN	LLAVES DE PASO DE 50MM ARRASTRE	5	UNIDAD	32.55000	S	S		NORMALIZADO	NO	INFIMA CUANTIA	NO			COMUN	PROYECTO DE INVERSION
2026	330.0.73.08.11.00.00	3755000185	BIEN	CODOS PVC DE 45g DE 50 MM ARRASTRE	6	UNIDAD	1.23000	S	S		NORMALIZADO	NO	INFIMA CUANTIA	NO			COMUN	PROYECTO DE INVERSION
2026	330.0.73.08.11.00.00	3755000185	BIEN	CODOS PVC DE 90g DE 50 MM ARRASTRE	6	UNIDAD	1.63000	S	S		NORMALIZADO	NO	INFIMA CUANTIA	NO			COMUN	PROYECTO DE INVERSION
2026	330.0.73.08.11.00.00	37550001145	BIEN	TAPON PEGABLE DE 50 MM ARRASTRE	5	UNIDAD	1.23000	S	S		NORMALIZADO	NO	INFIMA CUANTIA	NO			COMUN	PROYECTO DE INVERSION
2026	330.0.73.08.11.00.00	3755000185	BIEN	CODOS PVC DE 45g DE 63 MM ARRASTRE	6	UNIDAD	2.22000	S	S		NORMALIZADO	NO	INFIMA CUANTIA	NO			COMUN	PROYECTO DE INVERSION
2026	330.0.73.08.11.00.00	3755000185	BIEN	CODOS PVC DE 90g DE 63 MM ARRASTRE	6	UNIDAD	2.47000	S	S		NORMALIZADO	NO	INFIMA CUANTIA	NO			COMUN	PROYECTO DE INVERSION
2026	330.0.73.08.11.00.00	532510012	BIEN	TUBERIA CAMPANA PEGABLE DE 110 MM ARRASTRE	5	UNIDAD	62.88000	S	S		NORMALIZADO	NO	INFIMA CUANTIA	NO			COMUN	PROYECTO DE INVERSION
2026	330.0.73.08.11.00.00	532510012	BIEN	TUBERIA CAMPANA PEGABLE DE 160 MM 1.25 Mpa ARRASTRE	5	UNIDAD	134.23000	S	S		NORMALIZADO	NO	INFIMA CUANTIA	NO			COMUN	PROYECTO DE INVERSION
2026	330.0.73.08.11.00.00	37550001165	BIEN	GBAULT DE 250 MM ARRASTRE	2	UNIDAD	172.64000	S	S		NORMALIZADO	NO	INFIMA CUANTIA	NO			COMUN	PROYECTO DE INVERSION
2026	330.0.73.08.11.00.00	363201011	BIEN	TUBOS DE DESAGUE DE 160 MM ARRASTRE	6	UNIDAD	33.86000	S	S		NORMALIZADO	NO	INFIMA CUANTIA	NO			COMUN	PROYECTO DE INVERSION
2026	330.0.73.08.11.00.00	3755000189	BIEN	Codos P.V. C presiOn de 160 mm x 45 grados ARRASTRE	2	UNIDAD	14.50000	S	S		NORMALIZADO	NO	INFIMA CUANTIA	NO			COMUN	PROYECTO DE INVERSION
2026	330.0.73.08.11.00.00	3632060111	BIEN	LIMPIADOR SOLVENTE PARA TUBERIAS DE PVC Y ACCESORIOS BOTELLA DE 4000CC ARRASTRE	2	UNIDAD	38.00000	S	S		NORMALIZADO	NO	INFIMA CUANTIA	NO			COMUN	PROYECTO DE INVERSION
2026	330.0.73.08.11.00.00	335001011	BIEN	CEMENTO SOLVENTE PARA TUBERIAS DE PVC Y ACCESORIOS TARRO DE 3785 CC ARRASTRE	4	UNIDAD	86.96000	S	S		NORMALIZADO	NO	INFIMA CUANTIA	NO			COMUN	PROYECTO DE INVERSION
2026	330.0.73.08.11.00.00	271900935	BIEN	GUAIPE ARRASTRE	10	LIBRA	2.00000	S	S		NORMALIZADO	NO	INFIMA CUANTIA	NO			COMUN	PROYECTO DE INVERSION
2026	330.0.73.08.11.00.00	412660012	BIEN	ROLLO 20 KG DE ALAMBRE DE AMARRE RECOCIDO numero 18 ARRASTRE	4	UNIDAD	37.88000	S	S		NORMALIZADO	NO	INFIMA CUANTIA	NO			COMUN	PROYECTO DE INVERSION
2026	330.0.73.08.11.00.00	448311013	BIEN	JUEGO DE DISCOS PARA ASFLATO Y HORMIGON Y VARIILLA ARRASTRE	2	UNIDAD	61.00000	S	S		NORMALIZADO	NO	INFIMA CUANTIA	NO			COMUN	PROYECTO DE INVERSION
2026	330.0.73.08.11.00.00	411211916	BIEN	GRAMPAS ARRASTRE	10	KILOGRAMO	3.45000	S	S		NORMALIZADO	NO	INFIMA CUANTIA	NO			COMUN	PROYECTO DE INVERSION
2026	330.0.73.08.11.00.00	354902414	BIEN	TUBO 311 g SELLADOR ENDURECEDOR PARA TUBERIAS DE PVC ARRASTRE	4	UNIDAD	4.16000	S	S		NORMALIZADO	NO	INFIMA CUANTIA	NO			COMUN	PROYECTO DE INVERSION
2026	330.0.73.08.11.00.00	429992212	BIEN	CAJA DE TEFLON ARRASTRE	5	UNIDAD	9.00000	S	S		NORMALIZADO	NO	INFIMA CUANTIA	NO			COMUN	PROYECTO DE INVERSION
2026	330.0.73.08.11.00.00	532510012	BIEN	TUBERIA CAMPANA PEGABLE DE 32 MM 1.25 Mpa ARRASTRE	10	UNIDAD	6.00000	S	S		NORMALIZADO	NO	INFIMA CUANTIA	NO			COMUN	PROYECTO DE INVERSION
2026	330.0.73.08.11.00.00	412780513	BIEN	COLLARIN PVC 50 MM X 1 2 PULGADAS ARRASTRE	10	UNIDAD	2.37000	S	S		NORMALIZADO	NO	INFIMA CUANTIA	NO			COMUN	PROYECTO DE INVERSION
2026	330.0.73.08.11.00.00	412780513	BIEN	COLLARIN PVC 63 MM X 1 2 PULGADAS ARRASTRE	10	UNIDAD	2.86000	S	S		NORMALIZADO	NO	INFIMA CUANTIA	NO			COMUN	PROYECTO DE INVERSION
2026	330.0.73.08.11.00.00	412780513	BIEN	COLLARIN PVC 90 MM X 1 2 PULGADAS ARRASTRE	5	UNIDAD	6.00000	S	S		NORMALIZADO	NO	INFIMA CUANTIA	NO			COMUN	PROYECTO DE INVERSION
2026	330.0.73.08.11.00.00	4127805111	BIEN	UNION GIBAULT SIMETRICA D63 MM X L25 CM ARRASTRE	8	UNIDAD	35.00000	S	S		NORMALIZADO	NO	INFIMA CUANTIA	NO			COMUN	PROYECTO DE INVERSION
2026	330.0.73.08.11.00.00	4127805111	BIEN	UNION GIBAULT SIMETRICA D50 MM X L25 CM ARRASTRE	5	UNIDAD	28.00000	S	S		NORMALIZADO	NO	INFIMA CUANTIA	NO			COMUN	PROYECTO DE INVERSION
2026	330.0.73.08.11.00.00	4127805111	BIEN	UNION GIBAULT SIMETRICA D110 MM X L25 CM ARRASTRE	10	UNIDAD	54.00000	S	S		NORMALIZADO	NO	INFIMA CUANTIA	NO			COMUN	PROYECTO DE INVERSION
2026	330.0.73.08.11.00.00	4127805111	BIEN	UNION GIBAULT SIMETRICA D160 MM X L25 CM ARRASTRE	10	UNIDAD	105.00000	S	S		NORMALIZADO	NO	INFIMA CUANTIA	NO			COMUN	PROYECTO DE INVERSION
2026	330.0.73.08.11.00.00	415430112	BIEN	CODO 63 MM X G22.5 ARRASTRE	4	UNIDAD	8.14000	S	S		NORMALIZADO	NO	INFIMA CUANTIA	NO			COMUN	PROYECTO DE INVERSION
2026	330.0.73.08.11.00.00	3632060113	BIEN	TEE 63 MM E C ARRASTRE	5	UNIDAD	3.95000	S	S		NORMALIZADO	NO	INFIMA CUANTIA	NO			COMUN	PROYECTO DE INVERSION
2026	330.0.73.08.11.00.00	432540011	BIEN	LLAVE DE PASO 1 1 2 PULGADAS ARRASTRE	5	UNIDAD	38.74000	S	S		NORMALIZADO	NO	INFIMA CUANTIA	NO			COMUN	PROYECTO DE INVERSION
2026	330.0.73.08.11.00.00	375500015	BIEN	ADAPTADOR DE ROSCA A CAMPANA DE 25 MM ARRASTRE	10	UNIDAD	0.40000	S	S		NORMALIZADO	NO	INFIMA CUANTIA	NO			COMUN	PROYECTO DE INVERSION

2026	330.0.73.08.11.00.00	375500015	BIEN	ADAPTADOR DE ROSCA A CAMPANA DE 50 MM ARRASTRE	10	UNIDAD	1.55000	S	S		NORMALIZADO	NO	INFIMA CUANTIA	NO			COMUN	PROYECTO DE INVERSION
2026	330.0.73.08.11.00.00	375500015	BIEN	ADAPTADOR DE ROSCA A CAMPANA DE 63 MM ARRASTRE	10	UNIDAD	2.70000	S	S		NORMALIZADO	NO	INFIMA CUANTIA	NO			COMUN	PROYECTO DE INVERSION
2026	330.0.73.08.11.00.00	375500015	BIEN	ADAPTADOR DE ROSCA A CAMPANA DE 90 MM ARRASTRE	6	UNIDAD	4.75000	S	S		NORMALIZADO	NO	INFIMA CUANTIA	NO			COMUN	PROYECTO DE INVERSION
2026	330.0.73.08.11.00.00	375500015	BIEN	ADAPTADOR DE ROSCA A CAMPANA DE 110 MM ARRASTRE	6	UNIDAD	5.80000	S	S		NORMALIZADO	NO	INFIMA CUANTIA	NO			COMUN	PROYECTO DE INVERSION
2026	330.0.73.08.11.00.00	4292100117	BIEN	HOJA DE CIERRA 12 PULGADAS ARRASTRE	5	UNIDAD	11.80000	S	S		NORMALIZADO	NO	INFIMA CUANTIA	NO			COMUN	PROYECTO DE INVERSION
2026	330.0.73.08.11.00.00	351100111	BIEN	CANECA DE PINTURA BLANCA LATEX TRANSPIREX ARRASTRE	5	UNIDAD	125.14000	S	S		NORMALIZADO	NO	INFIMA CUANTIA	NO			COMUN	PROYECTO DE INVERSION
2026	330.0.73.08.11.00.00	379100013	BIEN	LIJA DE AGUA numero 280 ARRASTRE	10	UNIDAD	0.50000	S	S		NORMALIZADO	NO	INFIMA CUANTIA	NO			COMUN	PROYECTO DE INVERSION
2026	330.0.73.08.11.00.00	37550001145	BIEN	TAPON HEMBRA DE 160 mm PEGABLE ARRASTRE	8	UNIDAD	2.00000	S	S		NORMALIZADO	NO	INFIMA CUANTIA	NO			COMUN	PROYECTO DE INVERSION
2026	330.0.73.08.11.00.00	4294300110	BIEN	MALLA GALVANIZADA ELECTROSOLDADA ARRASTRE	20	METRO	13.50000	S	S		NORMALIZADO	NO	INFIMA CUANTIA	NO			COMUN	PROYECTO DE INVERSION
2026	330.0.73.08.11.00.00	429430011	BIEN	ROLLO DE MALLA PLASTICA 1M DE ANCHO X 20 METROS DE LARGO ARRASTRE	2	UNIDAD	50.00000	S	S		NORMALIZADO	NO	INFIMA CUANTIA	NO			COMUN	PROYECTO DE INVERSION
2026	330.0.73.08.11.00.00	412780519	BIEN	TAPAS DE ACERO INOXIDABLE 70X70 CM INCLUIDO CERCO Y VISAGRAS ARRASTRE	6	UNIDAD	300.00000	S	S		NORMALIZADO	NO	INFIMA CUANTIA	NO			COMUN	PROYECTO DE INVERSION
2026	330.0.73.08.11.00.00	319130013	BIEN	SeNalEtica en Sintra de PRECAUCION RIESGO QUIMICO de 20x30 cm ARRASTRE	1	UNIDAD	3.80000	S	S		NORMALIZADO	NO	INFIMA CUANTIA	NO			COMUN	PROYECTO DE INVERSION
2026	330.0.73.08.11.00.00	319130013	BIEN	SeNalEtica en Sintra de PRECAUCION RIESGO ELECTRICO de 20x30 cm ARRASTRE	1	UNIDAD	3.80000	S	S		NORMALIZADO	NO	INFIMA CUANTIA	NO			COMUN	PROYECTO DE INVERSION
2026	330.0.73.08.11.00.00	319130013	BIEN	SeNalEtica en Sintra de PRECAUCION SUPERFICIES CALIENTES de 20x30 cm ARRASTRE	1	UNIDAD	3.80000	S	S		NORMALIZADO	NO	INFIMA CUANTIA	NO			COMUN	PROYECTO DE INVERSION
2026	330.0.73.08.11.00.00	319130013	BIEN	SeNalEtica en Sintra de USO OBLIGATORIO DE EPP de 20x30 cm ARRASTRE	1	UNIDAD	3.80000	S	S		NORMALIZADO	NO	INFIMA CUANTIA	NO			COMUN	PROYECTO DE INVERSION
2026	330.0.73.08.11.00.00	319130013	BIEN	SeNalEtica en Sintra de LABORATORIO DE AGUA POTABLE de 40x20 cm ARRASTRE	1	UNIDAD	4.50000	S	S		NORMALIZADO	NO	INFIMA CUANTIA	NO			COMUN	PROYECTO DE INVERSION
2026	330.0.73.08.11.00.00	319130013	BIEN	SeNalEtica en Sintra de ANALISIS MICROBIOLOGICO de 40x20 cm ARRASTRE	1	UNIDAD	4.50000	S	S		NORMALIZADO	NO	INFIMA CUANTIA	NO			COMUN	PROYECTO DE INVERSION
2026	330.0.73.08.11.00.00	319130013	BIEN	SeNalEtica en Sintra de ANALISIS FISICO QUIMICO de 40x20 cm ARRASTRE	1	UNIDAD	4.50000	S	S		NORMALIZADO	NO	INFIMA CUANTIA	NO			COMUN	PROYECTO DE INVERSION
2026	330.0.73.08.11.00.01	532510012	BIEN	ADQUISICION DE TUBERIA PARA LA COMUNIDAD LOS DOS RIOS PARROQUIA LAS PAMPAS CANTON SIGCHOS (FTE. FINAN. 28.06.01.01)	1	UNIDAD	1000.00000	S	S		NORMALIZADO	NO	INFIMA CUANTIA	NO			COMUN	PROYECTO DE INVERSION
2026	330.0.73.08.13.00.00	431510128	BIEN	REPUESTOS PARA MANTENIMIENTO CORRECTIVO PARA VEHICULOS	1	UNIDAD	3000.00000	S	S		NORMALIZADO	NO	INFIMA CUANTIA	NO			COMUN	PROYECTO DE INVERSION
2026	330.0.73.08.13.00.00	361140311	BIEN	NEUMATICO 245 SOBRE 75R16 120 SOBRE 116S TODA POSICION APLICACION TODO TERRENO	10	UNIDAD	154.09000	S	S		NORMALIZADO	SI	CATALOGO ELECTRONICO	NO			COMUN	PROYECTO DE INVERSION
2026	330.0.73.08.13.00.00	491290111	BIEN	JUEGO DE PASTILLAS DE FRENOS DELANTEROS GREAT WALL WINGLE 7 2022	3	UNIDAD	40.00000	S	S		NORMALIZADO	NO	INFIMA CUANTIA	NO			COMUN	PROYECTO DE INVERSION
2026	330.0.73.08.13.00.00	491290111	BIEN	JUEGO DE PASTILLAS DE FRENOS POSTERIORES GREAT WALL WINGLE 7 2022	3	UNIDAD	40.00000	S	S		NORMALIZADO	NO	INFIMA CUANTIA	NO			COMUN	PROYECTO DE INVERSION
2026	330.0.73.08.13.00.00	464200017	BIEN	bateria PARA CAMIONETA	1	UNIDAD	200.19000	S	S		NORMALIZADO	NO	INFIMA CUANTIA	NO			COMUN	PROYECTO DE INVERSION
2026	330.0.73.08.13.00.00	4315100120	BIEN	FILTRO DE ACEITE MOTOR PARA CAMIONETA WINGLE 7 2022	12	UNIDAD	30.00000	S	S		NORMALIZADO	NO	INFIMA CUANTIA	NO			COMUN	PROYECTO DE INVERSION
2026	330.0.73.08.13.00.00	439150111	BIEN	FILTRO DE AIRE PARA CAMIONETA WINGLE 7 2022	12	UNIDAD	30.00000	S	S		NORMALIZADO	NO	INFIMA CUANTIA	NO			COMUN	PROYECTO DE INVERSION
2026	330.0.73.08.13.00.00	891211011	BIEN	FILTRO RACORD PARA CAMIONETA WINGLE 7 2022	12	UNIDAD	30.00000	S	S		NORMALIZADO	NO	INFIMA CUANTIA	NO			COMUN	PROYECTO DE INVERSION
2026	330.0.73.08.13.00.00	891211011	BIEN	FILTRO DE COMBUSTIBLE PARA CAMIONETA WINGLE 7 2022	12	UNIDAD	30.00000	S	S		NORMALIZADO	NO	INFIMA CUANTIA	NO			COMUN	PROYECTO DE INVERSION
2026	330.0.73.08.13.00.00	491290111	BIEN	JUEGO DE PASTILLAS POSTERIORES PARA MOTOCICLETA	6	UNIDAD	9.00000	S	S		NORMALIZADO	NO	INFIMA CUANTIA	NO			COMUN	PROYECTO DE INVERSION
2026	330.0.73.08.13.00.00	4911400111	BIEN	LLANTAS DELANTERAS PARA MOTO 90X90X19	6	UNIDAD	60.00000	S	S		NORMALIZADO	NO	INFIMA CUANTIA	NO			COMUN	PROYECTO DE INVERSION
2026	330.0.73.08.13.00.00	4911400111	BIEN	LLANTAS POSTERIORES PARA MOTO 110X90X17	6	UNIDAD	60.00000	S	S		NORMALIZADO	NO	INFIMA CUANTIA	NO			COMUN	PROYECTO DE INVERSION
2026	330.0.73.08.13.00.00	491290111	BIEN	JUEGO DE PASTILLAS DELANTERAS PARA MOTOCICLETA	6	UNIDAD	7.00000	S	S		NORMALIZADO	NO	INFIMA CUANTIA	NO			COMUN	PROYECTO DE INVERSION
2026	330.0.73.08.13.00.00	491290935	BIEN	DISCOS DE FRENO DELANTEROS PARA MOTOCICLETA	3	UNIDAD	14.00000	S	S		NORMALIZADO	NO	INFIMA CUANTIA	NO			COMUN	PROYECTO DE INVERSION
2026	330.0.73.08.13.00.00	491290935	BIEN	DISCOS DE FRENO POSTERIORES PARA MOTOCICLETA	3	UNIDAD	14.00000	S	S		NORMALIZADO	NO	INFIMA CUANTIA	NO			COMUN	PROYECTO DE INVERSION
2026	330.0.73.08.13.00.00	491290935	BIEN	DISCO DE EMBRAGUE PARA MOTOCICLETA	3	UNIDAD	17.00000	S	S		NORMALIZADO	NO	INFIMA CUANTIA	NO			COMUN	PROYECTO DE INVERSION
2026	330.0.73.08.13.00.00	491290935	BIEN	KIT DE RODAJE PARA MOTOCICLETA	3	UNIDAD	58.00000	S	S		NORMALIZADO	NO	INFIMA CUANTIA	NO			COMUN	PROYECTO DE INVERSION
2026	330.0.73.08.13.00.00	4911400111	BIEN	TUBOS DE LLANTA DE MOTO DELANTERA	6	UNIDAD	6.00000	S	S		NORMALIZADO	NO	INFIMA CUANTIA	NO			COMUN	PROYECTO DE INVERSION
2026	330.0.73.08.13.00.00	4911300116	BIEN	PAR DE ESPEJOS DE MOTO PARA MOTOCICLETA	3	UNIDAD	9.20000	S	S		NORMALIZADO	NO	INFIMA CUANTIA	NO			COMUN	PROYECTO DE INVERSION
2026	330.0.73.08.13.00.00	4911300116	BIEN	BOMBA DE FRENO POSTERIOR GY200 PARA MOTOCICLETA	3	UNIDAD	13.50000	S	S		NORMALIZADO	NO	INFIMA CUANTIA	NO			COMUN	PROYECTO DE INVERSION
2026	330.0.73.08.13.00.00	4911300116	BIEN	BOMBA DE FRENO DELENTERA GY200 PARA MOTOCICLETA	3	UNIDAD	9.90000	S	S		NORMALIZADO	NO	INFIMA CUANTIA	NO			COMUN	PROYECTO DE INVERSION
2026	330.0.73.08.13.00.00	4911300116	BIEN	PAR DE DIRECCIONALES BROSS 200 PARA MOTOCICLETA	6	UNIDAD	6.32500	S	S		NORMALIZADO	NO	INFIMA CUANTIA	NO			COMUN	PROYECTO DE INVERSION
2026	330.0.73.08.13.00.00	4911300116	BIEN	CABLE ACELERADOR SOBRE 200GY PARA MOTOCICLETA	6	UNIDAD	5.75000	S	S		NORMALIZADO	NO	INFIMA CUANTIA	NO			COMUN	PROYECTO DE INVERSION
2026	330.0.73.08.13.00.00	4911300116	BIEN	CABLE DE EMBRAGUE SOBRE 200GYPARA MOTOCICLETA	6	UNIDAD	13.80000	S	S		NORMALIZADO	NO	INFIMA CUANTIA	NO			COMUN	PROYECTO DE INVERSION
2026	330.0.73.08.13.00.00	449170932	BIEN	KIT DE REPARACION PARA DOSIFICADOR HYDROINSTRUMENTS SERIE 600	1	UNIDAD	350.00000	S	S		NORMALIZADO	NO	INFIMA CUANTIA	NO			COMUN	PROYECTO DE INVERSION
2026	330.0.73.08.13.00.00	4522000110	BIEN	TECLADO ERGONOMICO ALAMBRICO	2	UNIDAD	263.00000	S	S		NORMALIZADO	NO	INFIMA CUANTIA	NO			COMUN	PROYECTO DE INVERSION
2026	330.0.73.08.13.00.00	464200018	BIEN	bateria de 9 V para detector de humo	2	UNIDAD	3.00000	S	S		NORMALIZADO	SI	CATALOGO ELECTRONICO	NO			COMUN	PROYECTO DE INVERSION
2026	330.0.73.08.19.00.00	342301214	BIEN	RECARGA DE CLORO GAS DE 68 KG CADA UNA	10	UNIDAD	207.40000	S	S		NORMALIZADO	NO	INFIMA CUANTIA	NO			COMUN	PROYECTO DE INVERSION
2026	330.0.73.08.19.00.00	342301211	BIEN	HIPOCLORITO DE CALCIO AL 70 POR CIENTO , PRESENTACION CANECA DE 40 KG CLORO GRANULADO	6	UNIDAD	239.00000	S	S		NORMALIZADO	NO	INFIMA CUANTIA	NO			COMUN	PROYECTO DE INVERSION
2026	330.0.73.08.19.00.00	3424011114	BIEN	POLICLORURO DE ALUMINIO LIQUIDO CONCENTRACION 05 POR CIENTO TANQUE DE 250 KG	8	UNIDAD	450.00000	S	S		NORMALIZADO	NO	INFIMA CUANTIA	NO			COMUN	PROYECTO DE INVERSION
2026	330.0.73.08.19.00.00	342301211	BIEN	REGULADOR DE PH SACO DE 25 KG	40	UNIDAD	39.00000	S	S		NORMALIZADO	NO	INFIMA CUANTIA	NO			COMUN	PROYECTO DE INVERSION
2026	330.0.73.08.19.00.00	342301211	BIEN	BRIQUETAS DE CLORO CANECA DE 22.7 KG	20	UNIDAD	280.00000	S	S		NORMALIZADO	NO	INFIMA CUANTIA	NO			COMUN	PROYECTO DE INVERSION
2026	330.0.75.01.01.01.02	541210012	OBRAS	CONSTRUCCION DE SISTEMAS DE AGUA POTABLE DEL CANTON SIGCHOS (ARRASTRE) (FTE FINAN 37 01 01 01)	1	UNIDAD	30000.00000	S	S			NO	LICITACION	NO			COMUN	PROYECTO DE INVERSION
2026	330.0.75.01.01.01.03	541210011	OBRAS	AMPLIACION DE LA RED DE TUBERIA DEL SISTEMA DE AGUA DE LA CIUDAD DE SIGCHOS	1	UNIDAD	60000.00000	S	S			NO	LICITACION	NO			COMUN	PROYECTO DE INVERSION
2026	330.0.75.01.01.01.04	5423001110	OBRAS	CONSTRUCCION DE TANQUES DE ALMACENAMIENTO DE AGUA PARA LA CIUDAD DE SIGCHOS (FTE. FINAN. 28.06.01.01)	1	UNIDAD	10001.00000	S	S			NO	LICITACION	NO			COMUN	PROYECTO DE INVERSION
2026	330.0.75.01.01.03.01	541210012	OBRAS	CAMBIO DE RED DE AGUA DE CONSUMO HUMANO DE LA PARROQUIA PALO QUEMADO,CANTON SIGCHOS (FTE.FINAN. 28.06.01.01)	1	UNIDAD	10001.00000		S	S		NO	LICITACION	NO			COMUN	PROYECTO DE INVERSION
2026	330.0.84.01.06.00.00	429213013	BIEN	TALADRO ATORNILLADOR INALAMBRICO (VOLTAJE 20V)	1	UNIDAD	360.35000	S	S		NORMALIZADO	NO	INFIMA CUANTIA	NO			COMUN	PROYECTO DE INVERSION
2026	330.0.84.01.06.00.00	432110011	BIEN	HIDROLAVADORA A PRESION DE 6.5HP 3000PSI A GASOLINA	1	UNIDAD	519.29000	S	S		NORMALIZADO	NO	INFIMA CUANTIA	NO			COMUN	PROYECTO DE INVERSION
2026	330.0.84.01.07.00.00	4522000110	BIEN	TABLET	4	UNIDAD	263.00000	S	S		NORMALIZADO	NO	INFIMA CUANTIA	NO			COMUN	PROYECTO DE INVERSION
2026	340.0.53.02.03.00.00	881600011	SERVICIO	Recarga de extintor PQS de 10 libras	2	UNIDAD	21.00000			S	NORMALIZADO	NO	INFIMA CUANTIA	NO			COMUN	GASTO CORRIENTE
2026	340.0.53.02.03.00.00	881600011	SERVICIO	Recarga de extintor CO2 de 5 libras	1	UNIDAD	11.55000			S	NORMALIZADO	NO	INFIMA CUANTIA	NO			COMUN	GASTO CORRIENTE
2026	340.0.53.02.26.00.00	931990011	SERVICIO	Examenes Medicos	5	UNIDAD	225.00000	S	S		NORMALIZADO	NO	INFIMA CUANTIA	NO			COMUN	GASTO CORRIENTE
2026	340.0.53.02.55.00.00	333400011	SERVICIO	Diesel	154	GALóN (US)	2.43480	S	S		NORMALIZADO	NO	INFIMA CUANTIA	NO			COMUN	GASTO CORRIENTE
2026	340.0.53.02.55.00.00	881600011	SERVICIO	recargas de Gas domestico	180	UNIDAD	2.75000	S	S		NORMALIZADO	NO	INFIMA CUANTIA	NO			COMUN	GASTO CORRIENTE
2026	340.0.53.02.55.00.00	881600011	SERVICIO	recargas de Gas Industrial	20	UNIDAD	20.24000	S	S		NORMALIZADO	NO	INFIMA CUANTIA	NO			COMUN	GASTO CORRIENTE
2026	340.0.53.04.04.00.00	873600011	SERVICIO	Instalacion y funcionamiento de tecle electrico trifasico en el Camal Municipal de la Ciudad de Sigchos	1	UNIDAD	524.00000	S	S		NORMALIZADO	NO	INFIMA CUANTIA	NO			COMUN	GASTO CORRIENTE
2026	340.0.53.04.04.00.00	445160122	SERVICIO	Mantenimiento de sierra de corte de esternon	1	UNIDAD	252.00000	S	S	S	NORMALIZADO	NO	INFIMA CUANTIA	NO			COMUN	GASTO CORRIENTE
2026	340.0.53.06.01.00.01	8313100124	CONSULTORIA	ESTUDIOS DE DISENOS DEFINITIVOS PARA LA CONSTRUCCION DEL NUEVO CAMAL MUNICIPL DEL CANTON SIGCHOS	1	UNIDAD	47500.00000	S	S			NO	CONCURSO PUBLICO	NO			COMUN	GASTO CORRIENTE
2026	340.0.53.06.12.00.00	929000014	SERVICIO	Curso de Acreditacion Medico Veterinario Inspector Sanitario	1	UNIDAD	260.00000	S	S		NORMALIZADO	NO	INFIMA CUANTIA	NO			COMUN	GASTO CORRIENTE
2026	340.0.53.08.02.00.00	282211314	BIEN	PANTALON INDIGO SIN CINTA REFLECTIVA JORNALEROS Y TRABAJADORES	2	UNIDAD	14.99000	S	S		NORMALIZADO	SI	CATALOGO ELECTRONICO	NO			COMUN	GASTO CORRIENTE
2026	340.0.53.08.02.00.00	282210042	BIEN	CHOMPA IMPERMEABLE	2	UNIDAD	26.90000	S	S		NORMALIZADO	SI	CATALOGO ELECTRONICO	NO			COMUN	GASTO CORRIENTE
2026	340.0.53.08.02.00.00	2931000110	BIEN	Bota dielectrica tipo tejana JORNALEROS Y TRABAJADORES	2	UNIDAD	110.00000	S	S		NORMALIZADO	SI	CATALOGO ELECTRONICO	NO			COMUN	GASTO CORRIENTE
2026	340.0.53.08.02.00.00	282361023	BIEN	Buzo tipo polo mangas largas JORNALEROS Y TRABAJADORES	2	UNIDAD	14.64000	S	S		NORMALIZADO	SI	CATALOGO ELECTRONICO	NO			COMUN	GASTO CORRIENTE
2026	340.0.53.08.02.00.00	385300014	BIEN	Gorra sin bordado TRABAJADORES JORNALEROS Y TRABAJADORES	2	UNIDAD	2.40000	S	S		NORMALIZADO	SI	CATALOGO ELECTRONICO	NO			COMUN	GASTO CORRIENTE
2026	340.0.53.08.02.00.00	282310111	BIEN	Traje de plumon para cuartos frios (chaqueta con capucha y Pantalon), blanco	2	UNIDAD	123.90000	S	S		NORMALIZADO	NO	INFIMA CUANTIA	NO			COMUN	GASTO CORRIENTE
2026	340.0.53.08.02.00.00	282340211	BIEN	Camisa Medica para hombre, Color Azul, Con Bordado del GADMS	2	UNIDAD	39.90000	S	S		NORMALIZADO	NO	INFIMA CUANTIA	NO			COMUN	GASTO CORRIENTE
2026	340.0.53.08.02.00.00	2931000116	BIEN	Bota reforzada de caucho con punta de acero, blancas (pares)	2	UNIDAD	26.25000	S	S		NORMALIZADO	NO	INFIMA CUANTIA	NO			COMUN	GASTO CORRIENTE
2026	340.0.53.08.02.00.00	481600924	BIEN	Mascarilla quirurgica con elastico de tres capas de 50 unidades, celeste (cajas)	10	UNIDAD	2.62000	S	S		NORMALIZADO	NO	INFIMA CUANTIA	NO			COMUN	GASTO CORRIENTE
2026	340.0.53.08.02.00.00	282500037	BIEN	GUANTES DESECHABLES DE VINIL CAJAS DE 100 UNIDADES	20	UNIDAD	7.14000	S	S		NORMALIZADO	NO	INFIMA CUANTIA	NO			COMUN	GASTO CORRIENTE
2026	340.0.53.08.02.00.00	282500037	BIEN	GUANTES ANTICORTE DE MALLA DE ACERO PARA FAENAMIENTO DE GANADO VACUNO	4	UNIDAD	123.90000	S	S		NORMALIZADO	NO	INFIMA CUANTIA	NO			COMUN	GASTO CORRIENTE
2026	340.0.53.08.02.00.00	282500031	BIEN	GUANTES DE NEOPRENO PARA FAENAMIENTO DE GANADO PORCINO DE 18 PULGADAS DE LARGO (PARES)	24	UNIDAD	9.11000	S	S		NORMALIZADO	NO	INFIMA CUANTIA	NO			COMUN	GASTO CORRIENTE
2026	340.0.53.08.02.00.00	352901091	BIEN	GUANTES DE SEGURIDAD DE NITRILO G80 480 DE 18 PULGADAS DE LARGO (Pares)	24	UNIDAD	7.14000	S	S		NORMALIZADO	NO	INFIMA CUANTIA	NO			COMUN	GASTO CORRIENTE
2026	340.0.53.08.02.00.00	352901091	BIEN	GUANTES DE SEGURIDAD DE NITRILO 487 DE 13 PULGADAS DE LARGO (Pares)	24	UNIDAD	2.81000	S	S		NORMALIZADO	NO	INFIMA CUANTIA	NO			COMUN	GASTO CORRIENTE
2026	340.0.53.08.02.00.00	282500037	BIEN	GUANTES DESECHABLES DE VINIL CAJA DE 100 UNIDADES CAJA	24	UNIDAD	7.14000	S	S		NORMALIZADO	NO	INFIMA CUANTIA	NO			COMUN	GASTO CORRIENTE
2026	340.0.53.08.02.00.00	481600921	BIEN	RESPIRADOR DESECHABLE N95 8247	360	UNIDAD	2.62000	S	S		NORMALIZADO	NO	INFIMA CUANTIA	NO			COMUN	GASTO CORRIENTE
2026	340.0.53.08.02.00.00	481600924	BIEN	Mascarilla quirurgica con elastico de tres capas Cajas de 50 unidades, celeste CAJA	24	UNIDAD	2.62000	S	S		NORMALIZADO	NO	INFIMA CUANTIA	NO			COMUN	GASTO CORRIENTE
2026	340.0.53.08.02.00.00	4813009136	BIEN	GAFA DE PROTECCION Z87 DE MICA CLARA	24	UNIDAD	5.88000	S	S		NORMALIZADO	NO	INFIMA CUANTIA	NO			COMUN	GASTO CORRIENTE
2026	340.0.53.08.02.00.00	282231421	BIEN	OVEROL GABARDINA CON CINTA REFLECTIVA con bordado del GADMS, blanco	8	UNIDAD	20.29000	S	S		NORMALIZADO	SI	CATALOGO ELECTRONICO	NO			COMUN	GASTO CORRIENTE
2026	340.0.53.08.02.00.00	282231421	BIEN	OVEROL GABARDINA BLANCO CON CINTA REFLECTIVA con bordado del GADMS,	3	UNIDAD	20.29000	S	S		NORMALIZADO	SI	CATALOGO ELECTRONICO	NO			COMUN	GASTO CORRIENTE
2026	340.0.53.08.02.00.00	282310922	BIEN	Traje de PVC de dos piezas (chaqueta con capucha y Pantalon sin pechera), calibre 14, blanco	8	UNIDAD	20.79000	S	S		NORMALIZADO	NO	INFIMA CUANTIA	NO			COMUN	GASTO CORRIENTE

2026	340.0.53.08.02.00.00	282310922	BIEN	Delantal de PVC, calibre 14 de 120 cm de largo y 80 cm de ancho	12	UNIDAD	10.29000	S	S		NORMALIZADO	NO	INFIMA CUANTIA	NO			COMUN	GASTO CORRIENTE
2026	340.0.53.08.02.00.00	282500013	BIEN	COFIA DESECHABLE BLANCA DE 100 UNIDADES CAJA	8	UNIDAD	10.50000	S	S		NORMALIZADO	NO	INFIMA CUANTIA	NO			COMUN	GASTO CORRIENTE
2026	340.0.53.08.02.00.00	282100915	BIEN	MEDIAS TERMICAS PARA CUARTOS FRIOS (Rares)	8	UNIDAD	15.75000	S	S		NORMALIZADO	NO	INFIMA CUANTIA	NO			COMUN	GASTO CORRIENTE
2026	340.0.53.08.02.00.00	2931000116	BIEN	BOTA REFORZADA DE CAUCHO CON PUNTA DE ACERO, AMARILLAS (Pares)	8	UNIDAD	26.25000	S	S		NORMALIZADO	NO	INFIMA CUANTIA	NO			COMUN	GASTO CORRIENTE
2026	340.0.53.08.02.00.00	2931000117	BIEN	BOTA REFORZADA DE CAUCHO SIN PUNTA DE ACERO, AMARILLAS (Pares)	4	UNIDAD	15.75000	S	S		NORMALIZADO	NO	INFIMA CUANTIA	NO			COMUN	GASTO CORRIENTE
2026	340.0.53.08.04.00.00	3212920129	BIEN	Archivador tamano oficio lomo 8 cms	12	UNIDAD	1.83000	S	S		NORMALIZADO	SI	CATALOGO ELECTRONICO	NO			COMUN	GASTO CORRIENTE
2026	340.0.53.08.04.00.00	3891100173	BIEN	Esferografico azul punta fina	24	UNIDAD	0.36000	S	S		NORMALIZADO	SI	CATALOGO ELECTRONICO	NO			COMUN	GASTO CORRIENTE
2026	340.0.53.08.04.00.00	3891100175	BIEN	Esferografico negro punta fina	12	UNIDAD	0.36000	S	S		NORMALIZADO	SI	CATALOGO ELECTRONICO	NO			COMUN	GASTO CORRIENTE
2026	340.0.53.08.04.00.00	4292151110	BIEN	ESTILETE GRANDE	10	UNIDAD	0.64000	S	S		NORMALIZADO	SI	CATALOGO ELECTRONICO	NO			COMUN	GASTO CORRIENTE
2026	340.0.53.08.04.00.00	3699000110	BIEN	MARCADOR TIZA LIQUIDA PUNTA GRUESA VARIOS COLORES	24	UNIDAD	0.65000	S	S		NORMALIZADO	SI	CATALOGO ELECTRONICO	NO			COMUN	GASTO CORRIENTE
2026	340.0.53.08.04.00.00	321290418	BIEN	RESMA DE PAPEL BOND A4 DE 75 GR	12	UNIDAD	4.03000	S	S		NORMALIZADO	SI	CATALOGO ELECTRONICO	NO			COMUN	GASTO CORRIENTE
2026	340.0.53.08.04.00.00	351200022	BIEN	Tinta original para recarga de impresoras EPSON L4160 color amarillo frasco de 70ml	6	UNIDAD	12.00000	S	S		NORMALIZADO	NO	INFIMA CUANTIA	NO			COMUN	GASTO CORRIENTE
2026	340.0.53.08.04.00.00	351200022	BIEN	Tinta original para recarga de impresoras EPSON L4160 color cyan frasco de 70ml	6	UNIDAD	12.00000	S	S		NORMALIZADO	NO	INFIMA CUANTIA	NO			COMUN	GASTO CORRIENTE
2026	340.0.53.08.04.00.00	351200022	BIEN	Tinta original para recarga de impresoras EPSON L4160 color negro frasco de 70ml	6	UNIDAD	12.00000	S	S		NORMALIZADO	NO	INFIMA CUANTIA	NO			COMUN	GASTO CORRIENTE
2026	340.0.53.08.04.00.00	351200022	BIEN	Tinta original para recarga de impresoras EPSON L4160 color magenta frasco de 70ml	6	UNIDAD	12.00000	S	S		NORMALIZADO	NO	INFIMA CUANTIA	NO			COMUN	GASTO CORRIENTE
2026	340.0.53.08.05.00.00	346200929	BIEN	ANTISARRO GALON	6	GALóN (US)	4.77000	S	S		NORMALIZADO	SI	CATALOGO ELECTRONICO	NO			COMUN	GASTO CORRIENTE
2026	340.0.53.08.05.00.00	342301215	BIEN	HIPOCLORITO DE SODIO AL 5 POR CIENTO, GALON Cloro Liquido al 5 POR CIENTO	24	GALóN (US)	3.16000	S	S		NORMALIZADO	SI	CATALOGO ELECTRONICO	NO			COMUN	GASTO CORRIENTE
2026	340.0.53.08.05.00.00	3549004111	BIEN	CLORO GRANULADO	20	KILOGRAMO	5.23000	S	S		NORMALIZADO	NO	INFIMA CUANTIA	NO			COMUN	GASTO CORRIENTE
2026	340.0.53.08.05.00.00	3532200118	BIEN	DESENGRASANTE INDUSTRIAL LIQUIDO CANECA CON REGISTRO SANITARIO Y FICHA TECNICA CANECA	4	UNIDAD	103.00000	S	S		NORMALIZADO	SI	CATALOGO ELECTRONICO	NO			COMUN	GASTO CORRIENTE
2026	340.0.53.08.05.00.00	3641000228	BIEN	FUNDA DE BASURA USO INDUSTRIAL NEGRA 35 PULGADAS POR 47	6	UNIDAD	3.17000	S	S		NORMALIZADO	SI	CATALOGO ELECTRONICO	NO			COMUN	GASTO CORRIENTE
2026	340.0.53.08.05.00.00	321991312	BIEN	ROLLO DE PAPEL INDUSTRIAL de 600 mts. PARA USOS VARIOS	12	UNIDAD	6.00000	S	S		NORMALIZADO	SI	CATALOGO ELECTRONICO	NO			COMUN	GASTO CORRIENTE
2026	340.0.53.08.05.00.00	346200012	BIEN	Insecticida aerosol 400cc	12	UNIDAD	3.46000	S	S		NORMALIZADO	NO	INFIMA CUANTIA	NO			COMUN	GASTO CORRIENTE
2026	340.0.53.08.05.00.00	321930015	BIEN	PAPEL HIGIENICO JUMBO HOJA SIMPLE BLANCO 400 METROS	6	UNIDAD	2.55402	S	S		NORMALIZADO	SI	CATALOGO ELECTRONICO	NO			COMUN	GASTO CORRIENTE
2026	340.0.53.08.05.00.00	3899300130	BIEN	Set de mopa (mango, base, mopa) de 46cm	5	UNIDAD	16.31000	S	S		NORMALIZADO	SI	CATALOGO ELECTRONICO	NO			COMUN	GASTO CORRIENTE
2026	340.0.53.08.11.00.00	369200013	BIEN	Rollo de cinta antideslizante para pisos de faenamiento de 5 cm por18 metros	1	UNIDAD	24.15000	S	S		NORMALIZADO	NO	INFIMA CUANTIA	NO			COMUN	GASTO CORRIENTE
2026	340.0.53.08.11.00.00	369200013	BIEN	Rollo de cinta de demarcacion para pisos amarillo-negro de 5 cm por 33 metros	2	UNIDAD	14.17000	S	S		NORMALIZADO	NO	INFIMA CUANTIA	NO			COMUN	GASTO CORRIENTE
2026	340.0.53.08.11.00.00	429500012	BIEN	Electrodos para suelda ACERO INOX 1 SOBRE 8 (Caja de 5 Kg)	1	UNIDAD	86.88000	S	S		NORMALIZADO	NO	INFIMA CUANTIA	NO			COMUN	GASTO CORRIENTE
2026	340.0.53.08.11.00.00	429500011	BIEN	Electrodo para Soldadura blanda 60 SOBRE 11 (Funda de 5 Kg)	1	UNIDAD	17.80000	S	S		NORMALIZADO	NO	INFIMA CUANTIA	NO			COMUN	GASTO CORRIENTE
2026	340.0.53.08.11.00.00	432540011	BIEN	Llave de paso de media MEDIA PULGADAS roscable manija de palanca	4	UNIDAD	5.00000	S	S		NORMALIZADO	NO	INFIMA CUANTIA	NO			COMUN	GASTO CORRIENTE
2026	340.0.53.08.11.00.00	4294300110	BIEN	MALLA GALVANIZADA ELECTROSOLDADA	2	METRO	13.50000	S	S		NORMALIZADO	NO	INFIMA CUANTIA	NO			COMUN	GASTO CORRIENTE
2026	340.0.53.08.11.00.00	374400011	BIEN	Cemento saco (50kg), tipo GU	5	UNIDAD	8.20000	S	S		NORMALIZADO	NO	INFIMA CUANTIA	NO			COMUN	GASTO CORRIENTE
2026	340.0.53.08.11.00.00	448311013	BIEN	DISCO DE CORTE METAL 7X1 16 PULGADAS	8	UNIDAD	1.85000	S	S		NORMALIZADO	NO	INFIMA CUANTIA	NO			COMUN	GASTO CORRIENTE
2026	340.0.53.08.11.00.00	363205019	BIEN	Manguera para GLP Industrial ROLLO	1	UNIDAD	50.00000	S	S		NORMALIZADO	NO	INFIMA CUANTIA	NO			COMUN	GASTO CORRIENTE
2026	340.0.53.08.11.00.00	4299217213	BIEN	CHAPAS (CERRADURAS)	2	UNIDAD	17.50000	S	S		NORMALIZADO	NO	INFIMA CUANTIA	NO			COMUN	GASTO CORRIENTE
2026	340.0.53.08.13.00.00	464200018	BIEN	bateria de 9 V para detector de humo	5	UNIDAD	3.00000	S	S		NORMALIZADO	SI	CATALOGO ELECTRONICO	NO			COMUN	GASTO CORRIENTE
2026	340.0.53.08.13.00.00	445160126	BIEN	Fulminantes para pistola de Noqueo calibre 27 punta amarilla	2000	UNIDAD	0.35000	S	S		NORMALIZADO	NO	INFIMA CUANTIA	NO			COMUN	GASTO CORRIENTE
2026	340.0.53.08.19.00.00	4154301110	BIEN	Trampa para vectores con raticida	4	UNIDAD	20.47000	S	S		NORMALIZADO	NO	INFIMA CUANTIA	NO			COMUN	GASTO CORRIENTE
2026	340.0.53.08.19.00.00	346200012	BIEN	Raticida en bloque x 150 gramos	8	UNIDAD	3.30000	S	S		NORMALIZADO	NO	INFIMA CUANTIA	NO			COMUN	GASTO CORRIENTE
2026	340.0.53.08.19.00.00	346200027	BIEN	Diclorvos 75.8 POR CIENTO	4	LITRO	32.50000	S	S		NORMALIZADO	NO	INFIMA CUANTIA	NO			COMUN	GASTO CORRIENTE
2026	340.0.53.08.19.00.00	346200461	BIEN	GLIFOSATO	5	LITRO	6.00000	S	S		NORMALIZADO	NO	INFIMA CUANTIA	NO			COMUN	GASTO CORRIENTE
2026	340.0.84.01.11.00.00	442320932	BIEN	TECLE ELECTRICO A CADENA CON SUSPENSION DE GANCHO DE 1 TON. DE CAPACIDAD CON 12 MTS DE CADENA, TRIFASICO 220 - 440 V	1	UNIDAD	1410.00000	S	S		NORMALIZADO	NO	INFIMA CUANTIA	NO			COMUN	PROYECTO DE INVERSION
2026	340.0.84.01.11.00.00	435500013	BIEN	Botonera colgante de 2 pulsadores mass paro de emergencia IP-69	2	UNIDAD	220.00000	S	S		NORMALIZADO	NO	INFIMA CUANTIA	NO			COMUN	PROYECTO DE INVERSION
2026	350.0.63.06.05.00.01	8313100124	CONSULTORIA	ESTUDIOS DE FACTIBILIDAD Y DISENOS DEFINITIVOS DE ALCANTARILLADO SANITARIO EN LA COMUNIDAD DE SIVICUSIG, CANTON SIGCHOS, PROVINCIA DE COTOPAXI ARRASTRE (FTE FINAN 37 01 01 01)	1	UNIDAD	58455.00000	S	S			NO	CONCURSO PUBLICO	NO			COMUN	PROYECTO DE INVERSION
2026	350.0.63.06.05.00.02	8313100124	CONSULTORIA	ESTUDIOS DE FACTIBILIDAD Y DISENOS DEFINITIVOS DE ALCANTARILLADO SANITARIO EN LA COMUNIDAD DE CHINALO ALTO, CANTON SIGCHOS, PROVINCIA DE COTOPAXI ARRASTRE (FTE FINAN 37 01 01 01)	1	UNIDAD	22435.00000	S	S			NO	CONCURSO PUBLICO	NO			COMUN	PROYECTO DE INVERSION
2026	350.0.63.06.05.00.04	8313100124	CONSULTORIA	ESTUDIOS DE FACTIB.DISENOS DEFINITIVOS DE ALCANTARILLADO SANITARIO EN EL BARRIO YALO SECTOR NORTE, BARRIO TILIGUILA Y COMUNIDAD DE GUANTUALO CANTON SIGCHOS	1	UNIDAD	62655.00000	S	S			NO	CONCURSO PUBLICO	NO			COMUN	PROYECTO DE INVERSION
2026	350.0.73.02.26.00.00	931990011	SERVICIO	EXAMENES MEDICOS Analista de Saneamiento	1	UNIDAD	196.00000	S	S		NORMALIZADO	NO	INFIMA CUANTIA	NO			COMUN	PROYECTO DE INVERSION
2026	350.0.73.02.26.00.00	931990011	SERVICIO	EXAMENES MEDICOS Peon de Alcantarilla	1	UNIDAD	196.00000	S	S		NORMALIZADO	NO	INFIMA CUANTIA	NO			COMUN	PROYECTO DE INVERSION
2026	350.0.73.02.26.00.00	931990011	SERVICIO	EXAMENES MEDICOS Jornalero	1	UNIDAD	196.00000	S	S		NORMALIZADO	NO	INFIMA CUANTIA	NO			COMUN	PROYECTO DE INVERSION
2026	350.0.73.02.55.00.00	333100013	SERVICIO	Gasolina Extra	300	GALóN (US)	2.50530	S	S	S	NORMALIZADO	NO	INFIMA CUANTIA	NO			COMUN	PROYECTO DE INVERSION
2026	350.0.73.02.55.00.00	333400011	SERVICIO	Diesel	905	GALóN (US)	2.43480	S	S	S	NORMALIZADO	NO	INFIMA CUANTIA	NO			COMUN	PROYECTO DE INVERSION
2026	350.0.73.05.04.00.00	941100012	SERVICIO	Alquiler de camion succionador para limpieza de plantas de tratamiento de aguas residuales del canton sigchos (Gestion de recoleccion, transporte, tratamiento y disposicion final de desechos sanitarios Biologico infecciosos)	1	UNIDAD	8219.14000		S	S	NORMALIZADO	NO	INFIMA CUANTIA	NO			COMUN	PROYECTO DE INVERSION
2026	350.0.73.08.02.00.00	282211314	BIEN	PANTALON INDIGO SIN CINTA REFLECTIVA JORNALEROS Y TRABAJADORES	1	UNIDAD	14.99000	S	S		NORMALIZADO	SI	CATALOGO ELECTRONICO	NO			COMUN	PROYECTO DE INVERSION
2026	350.0.73.08.02.00.00	385300014	BIEN	CHOMPA IMPERMEABLE	1	UNIDAD	26.90000	S	S		NORMALIZADO	SI	CATALOGO ELECTRONICO	NO			COMUN	PROYECTO DE INVERSION
2026	350.0.73.08.02.00.00	2931000110	BIEN	Bota dielectrica tipo tejana JORNALEROS Y TRABAJADORES	1	UNIDAD	110.00000	S	S		NORMALIZADO	SI	CATALOGO ELECTRONICO	NO			COMUN	PROYECTO DE INVERSION
2026	350.0.73.08.02.00.00	282361023	BIEN	Buzo tipo polo mangas largas JORNALEROS Y TRABAJADORES	1	UNIDAD	14.64000	S	S		NORMALIZADO	SI	CATALOGO ELECTRONICO	NO			COMUN	PROYECTO DE INVERSION
2026	350.0.73.08.02.00.00	385300014	BIEN	Gorra sin bordado TRABAJADORES JORNALEROS Y TRABAJADORES	1	UNIDAD	2.40000	S	S		NORMALIZADO	SI	CATALOGO ELECTRONICO	NO			COMUN	PROYECTO DE INVERSION
2026	350.0.73.08.02.00.00	282500037	BIEN	Guantes de nylon pupos 450 (PARES)	12	UNIDAD	7.14000	S	S		NORMALIZADO	NO	INFIMA CUANTIA	NO			COMUN	PROYECTO DE INVERSION
2026	350.0.73.08.02.00.00	481600921	BIEN	GUANTES DE SEGURIDAD DE NITRILO G80 480 DE 18 PULGADAS DE LARGO (PARES)	12	UNIDAD	7.14000	S	S		NORMALIZADO	NO	INFIMA CUANTIA	NO			COMUN	PROYECTO DE INVERSION
2026	350.0.73.08.02.00.00	481600921	BIEN	RESPIRADOR DESECHABLE N95 8247	480	UNIDAD	2.62000	S	S		NORMALIZADO	NO	INFIMA CUANTIA	NO			COMUN	PROYECTO DE INVERSION
2026	350.0.73.08.02.00.00	483120017	BIEN	MONOGAFA DE PROTECION DE MICA CALARA	12	UNIDAD	7.14000	S	S		NORMALIZADO	NO	INFIMA CUANTIA	NO			COMUN	PROYECTO DE INVERSION
2026	350.0.73.08.02.00.00	282231421	BIEN	OVEROL GABARDINA CON CINTA REFLECTIVA con bordado del GADMS	4	UNIDAD	20.29000	S	S		NORMALIZADO	SI	CATALOGO ELECTRONICO	NO			COMUN	PROYECTO DE INVERSION
2026	350.0.73.08.02.00.00	282260062	BIEN	CHALECO DE SEGURIDAD con bordado del GADMS	4	UNIDAD	12.48000	S	S		NORMALIZADO	SI	CATALOGO ELECTRONICO	NO			COMUN	PROYECTO DE INVERSION
2026	350.0.73.08.02.00.00	282310922	BIEN	TERNO IMPERMEABLE CON CINTA REFLECTIVA (CHOMPA Y Pantalon)	4	UNIDAD	69.44000	S	S		NORMALIZADO	SI	CATALOGO ELECTRONICO	NO			COMUN	PROYECTO DE INVERSION
2026	350.0.73.08.02.00.00	2931000116	BIEN	BOTA REFORZADA DE CAUCHO CON PUNTA DE ACERO, AMARILLAS	4	UNIDAD	26.25000	S	S		NORMALIZADO	NO	INFIMA CUANTIA	NO			COMUN	PROYECTO DE INVERSION
2026	350.0.73.08.02.00.00	385300014	BIEN	GORRA TIPO SAFARI con bordado del GADMS	2	UNIDAD	9.13000	S	S		NORMALIZADO	SI	CATALOGO ELECTRONICO	NO			COMUN	PROYECTO DE INVERSION
2026	350.0.73.08.02.00.00	282260062	BIEN	CHALECO TOPO SAFARI CON BORDADO DEL GADMS	1	UNIDAD	22.99000	S	S		NORMALIZADO	SI	CATALOGO ELECTRONICO	NO			COMUN	PROYECTO DE INVERSION
2026	350.0.73.08.02.00.00	282310111	BIEN	CASCO DE SEGURIDAD CLASE A, TIPO II, BLANCO	1	UNIDAD	39.90000	S	S		NORMALIZADO	NO	INFIMA CUANTIA	NO			COMUN	PROYECTO DE INVERSION
2026	350.0.73.08.02.00.00	2931000116	BIEN	BOTA REFORZADA DE CAUCHO SIN PUNTA DE ACERO, BLANCAS	1	UNIDAD	15.75000	S	S		NORMALIZADO	NO	INFIMA CUANTIA	NO			COMUN	PROYECTO DE INVERSION
2026	350.0.73.08.03.00.00	333800211	BIEN	Aceite SAE20w50	5	GALóN (US)	22.50000	S	S		NORMALIZADO	NO	INFIMA CUANTIA	NO			COMUN	PROYECTO DE INVERSION
2026	350.0.73.08.03.00.00	333800212	BIEN	Aceite 2 tiempos 1qt SOBRE 946ml	5	LITRO	12.21000	S	S		NORMALIZADO	NO	INFIMA CUANTIA	NO			COMUN	PROYECTO DE INVERSION
2026	350.0.73.08.04.00.00	3212920129	BIEN	Archivador tamaño oficio lomo 8 cms	30	UNIDAD	1.56000	S	S		NORMALIZADO	SI	CATALOGO ELECTRONICO	NO			COMUN	PROYECTO DE INVERSION
2026	350.0.73.08.04.00.00	326000969	BIEN	Cd s regrabables con caja CD-R	10	UNIDAD	1.10000	S	S		NORMALIZADO	SI	CATALOGO ELECTRONICO	NO			COMUN	PROYECTO DE INVERSION
2026	350.0.73.08.04.00.00	3891100173	BIEN	Esferografico azul punta fina	5	UNIDAD	0.19000	S	S		NORMALIZADO	SI	CATALOGO ELECTRONICO	NO			COMUN	PROYECTO DE INVERSION
2026	350.0.73.08.04.00.00	3891100175	BIEN	Esferografico negro punta fina	5	UNIDAD	0.19000	S	S		NORMALIZADO	SI	CATALOGO ELECTRONICO	NO			COMUN	PROYECTO DE INVERSION
2026	350.0.73.08.04.00.00	3891100177	BIEN	Esferografico rojo punta fina	5	UNIDAD	0.19000	S	S		NORMALIZADO	SI	CATALOGO ELECTRONICO	NO			COMUN	PROYECTO DE INVERSION
2026	350.0.73.08.04.00.00	452500024	BIEN	FLASH MEMORY 128 GB	4	UNIDAD	32.68000	S	S		NORMALIZADO	SI	CATALOGO ELECTRONICO	NO			COMUN	PROYECTO DE INVERSION
2026	350.0.73.08.04.00.00	351200022	BIEN	TINTA ORIGINALPARA RECARGAR IMPRESORA EPSON L355 COLOR AMARILLO FRASCO DE 70 ML	7	UNIDAD	12.00000	S	S		NORMALIZADO	NO	INFIMA CUANTIA	NO			COMUN	PROYECTO DE INVERSION
2026	350.0.73.08.04.00.00	351200022	BIEN	TINTA ORIGINALPARA RECARGAR IMPRESORA EPSON L355 COLOR NEGRO FRASCO DE 70 ML	15	UNIDAD	12.00000	S	S		NORMALIZADO	NO	INFIMA CUANTIA	NO			COMUN	PROYECTO DE INVERSION
2026	350.0.73.08.04.00.00	351200022	BIEN	TINTA ORIGINALPARA RECARGAR IMPRESORA EPSON L355 COLOR CIAN FRASCO DE 70 ML	7	UNIDAD	12.00000	S	S		NORMALIZADO	NO	INFIMA CUANTIA	NO			COMUN	PROYECTO DE INVERSION
2026	350.0.73.08.04.00.00	351200022	BIEN	TINTA ORIGINALPARA RECARGAR IMPRESORA EPSON L355 COLOR MAGENTA FRASCO DE 70 ML	7	UNIDAD	12.00000	S	S		NORMALIZADO	NO	INFIMA CUANTIA	NO			COMUN	PROYECTO DE INVERSION
2026	350.0.73.08.04.00.00	3699000198	BIEN	MARCADOR PARA CD	3	UNIDAD	0.49000	S	S		NORMALIZADO	SI	CATALOGO ELECTRONICO	NO			COMUN	PROYECTO DE INVERSION
2026	350.0.73.08.04.00.00	3699000110	BIEN	MARCADOR TIZA LIQUIDA PUNTA GRUESA VARIOS COLORES	2	UNIDAD	0.52000	S	S		NORMALIZADO	SI	CATALOGO ELECTRONICO	NO			COMUN	PROYECTO DE INVERSION
2026	350.0.73.08.04.00.00	321290418	BIEN	RESMA DE PAPEL BOND A4 DE 75 GR	31	UNIDAD	4.20000	S	S		NORMALIZADO	SI	CATALOGO ELECTRONICO	NO			COMUN	PROYECTO DE INVERSION
2026	350.0.73.08.04.00.00	36990001112	BIEN	Pares de pilas AA par recargable	5	UNIDAD	8.82000	S	S		NORMALIZADO	SI	CATALOGO ELECTRONICO	NO			COMUN	PROYECTO DE INVERSION
2026	350.0.73.08.04.00.00	36990001111	BIEN	Pares de pilas AAA par recargable	5	UNIDAD	8.82000	S	S		NORMALIZADO	SI	CATALOGO ELECTRONICO	NO			COMUN	PROYECTO DE INVERSION
2026	350.0.73.08.04.00.00	3699000140	BIEN	PASTAS TRANSPARENTES A-4	5	UNIDAD	0.08000	S	S		NORMALIZADO	SI	CATALOGO ELECTRONICO	NO			COMUN	PROYECTO DE INVERSION
2026	350.0.73.08.04.00.00	3699000140	BIEN	PASTAS PLASTICAS A-4	20	UNIDAD	0.10000	S	S		NORMALIZADO	SI	CATALOGO ELECTRONICO	NO			COMUN	PROYECTO DE INVERSION
2026	350.0.73.08.04.00.00	36990001149	BIEN	PERFILES PLASTICOS TAMANO A-4	10	UNIDAD	0.11000	S	S		NORMALIZADO	SI	CATALOGO ELECTRONICO	NO			COMUN	PROYECTO DE INVERSION

2026	350.0.73.08.11.00.00	3632060111	BIEN	LIMPIADOR SOLVENTE PARA TUBERIAS DE PVC Y ACCESORIOS SOBRE BOTELLA DE 4000CC	1	GALóN (US)	35.58000	S	S		NORMALIZADO	NO	INFIMA CUANTIA	NO			COMUN	PROYECTO DE INVERSION
2026	350.0.73.08.11.00.00	335001011	BIEN	CEMENTO SOLVENTE PARA TUBERIAS DE PVC Y ACCESORIOS SOBRE TARRO DE 3785 CC	1	GALóN (US)	54.49000	S	S		NORMALIZADO	NO	INFIMA CUANTIA	NO			COMUN	PROYECTO DE INVERSION
2026	350.0.73.08.11.00.00	271900935	BIEN	GUAIPE	10	LIBRA	2.00000	S	S		NORMALIZADO	NO	INFIMA CUANTIA	NO			COMUN	PROYECTO DE INVERSION
2026	350.0.73.08.11.00.00	429160214	BIEN	PALA METALICA DE PUNTA REDONDA	2	UNIDAD	14.57000	S	S		NORMALIZADO	NO	INFIMA CUANTIA	NO			COMUN	PROYECTO DE INVERSION
2026	350.0.73.08.11.00.00	429160214	BIEN	PALA METALICA DE PUNTA CUADRADA	2	UNIDAD	14.57000	S	S		NORMALIZADO	NO	INFIMA CUANTIA	NO			COMUN	PROYECTO DE INVERSION
2026	350.0.73.08.11.00.00	447500032	BIEN	MACHETES	5	UNIDAD	5.01000	S	S		NORMALIZADO	NO	INFIMA CUANTIA	NO			COMUN	PROYECTO DE INVERSION
2026	350.0.73.08.11.00.00	379100013	BIEN	LIJA GRUESA DE GRANO 60 A 80	10	UNIDAD	0.68000	S	S		NORMALIZADO	NO	INFIMA CUANTIA	NO			COMUN	PROYECTO DE INVERSION
2026	350.0.73.08.11.00.00	3755000189	BIEN	CODO PVC de 45 G 275 mm	25	UNIDAD	11.60000	S	S		NORMALIZADO	NO	INFIMA CUANTIA	NO			COMUN	PROYECTO DE INVERSION
2026	350.0.73.08.11.00.00	3755000189	BIEN	SILLA T PVC 200mm POR 175mm	25	UNIDAD	18.00000	S	S		NORMALIZADO	NO	INFIMA CUANTIA	NO			COMUN	PROYECTO DE INVERSION
2026	350.0.73.08.11.00.00	429500012	BIEN	ELECTRODOS 7018 DE 3 SOBRE 32 PULGADA	20	KILOGRAMO	4.66000	S	S		NORMALIZADO	NO	INFIMA CUANTIA	NO			COMUN	PROYECTO DE INVERSION
2026	350.0.73.08.11.00.00	415120013	BIEN	ANGULO 1 X 1 SOBRE 8 (25X3MM)	11	UNIDAD	7.65000	S	S		NORMALIZADO	NO	INFIMA CUANTIA	NO			COMUN	PROYECTO DE INVERSION
2026	350.0.73.08.11.00.00	412660012	BIEN	ALAMBRE RECOSICO N18 negro Presentacion rollo de 20 kg	3	UNIDAD	32.39000	S	S		NORMALIZADO	NO	INFIMA CUANTIA	NO			COMUN	PROYECTO DE INVERSION
2026	350.0.73.08.11.00.00	3692000124	BIEN	CINTA DE PELIGRO AMARILLA (ROLLO DE 12.5 cm por 250 METROS)	10	UNIDAD	15.15000	S	S		NORMALIZADO	NO	INFIMA CUANTIA	NO			COMUN	PROYECTO DE INVERSION
2026	350.0.73.08.11.00.00	429993125	BIEN	CLAVOS 2 PULGADAS	10	KILOGRAMO	2.21000	S	S		NORMALIZADO	NO	INFIMA CUANTIA	NO			COMUN	PROYECTO DE INVERSION
2026	350.0.73.08.11.00.00	363201011	BIEN	Tubo PVC de 160 mm corrugado	25	UNIDAD	58.46000	S	S		NORMALIZADO	NO	INFIMA CUANTIA	NO			COMUN	PROYECTO DE INVERSION
2026	350.0.73.08.11.00.00	363201011	BIEN	Tubo PVC de 200 mm corrugado	110	UNIDAD	107.23000	S	S		NORMALIZADO	NO	SUBASTA INVERSA ELECTRONICA	NO			COMUN	PROYECTO DE INVERSION
2026	350.0.73.08.11.00.00	363201011	BIEN	Tubo PVC de 250 mm corrugado	130	UNIDAD	129.90000	S	S		NORMALIZADO	NO	SUBASTA INVERSA ELECTRONICA	NO			COMUN	PROYECTO DE INVERSION
2026	350.0.73.08.11.00.00	363201011	BIEN	Tubo PVC de 300 mm corrugado	30	UNIDAD	157.85000	S	S		NORMALIZADO	NO	INFIMA CUANTIA	NO			COMUN	PROYECTO DE INVERSION
2026	350.0.73.08.11.00.00	374400011	BIEN	SACO DE CEMENTO TIPO HS	200	UNIDAD	8.00000	S	S		NORMALIZADO	NO	INFIMA CUANTIA	NO			COMUN	PROYECTO DE INVERSION
2026	350.0.73.08.11.00.00	153100114	BIEN	ARENA	48	METRO CúBICO	22.00000	S	S		NORMALIZADO	NO	INFIMA CUANTIA	NO			COMUN	PROYECTO DE INVERSION
2026	350.0.73.08.11.00.00	153200011	BIEN	RIPIO	32	METRO CúBICO	22.00000	S	S		NORMALIZADO	NO	INFIMA CUANTIA	NO			COMUN	PROYECTO DE INVERSION
2026	350.0.73.08.11.00.00	893100412	BIEN	TAPAS DE POZOS hf 600 mm	33	UNIDAD	171.28000	S	S		NORMALIZADO	SI	CATALOGO ELECTRONICO	NO			COMUN	PROYECTO DE INVERSION
2026	350.0.73.08.11.00.00	4394120110	BIEN	SUMIDERO RECTANGULAR CON CERCO, 300 X 600, HIERRO DUCTIL, GRUPO B, GRADO 65-45-12	4	UNIDAD	169.56000	S	S		NORMALIZADO	NO	INFIMA CUANTIA	NO			COMUN	PROYECTO DE INVERSION
2026	350.0.73.08.11.00.00	448311013	BIEN	DISCO DE CORTE METAL 7 POR 1 SOBRE 16 PULGADAS	5	UNIDAD	1.79000	S	S		NORMALIZADO	NO	INFIMA CUANTIA	NO			COMUN	PROYECTO DE INVERSION
2026	350.0.73.08.11.00.00	4292100117	BIEN	DISCO DE CORTE PIEDRA SECA 7 PULGADAS	5	UNIDAD	17.86000	S	S		NORMALIZADO	NO	INFIMA CUANTIA	NO			COMUN	PROYECTO DE INVERSION
2026	350.0.73.08.11.00.00	3632060111	BIEN	LIMPIADOR SOLVENTE PARA TUBERIAS DE PVC Y ACCESORIOS BOTELLA DE 4000CC ARRASTRE	2	UNIDAD	38.00000	S	S		NORMALIZADO	NO	INFIMA CUANTIA	NO			COMUN	PROYECTO DE INVERSION
2026	350.0.73.08.11.00.00	335001011	BIEN	CEMENTO SOLVENTE PARA TUBERIAS DE PVC Y ACCESORIOS TARRO DE 3785 CC ARRASTRE	2	UNIDAD	86.96000	S	S		NORMALIZADO	NO	INFIMA CUANTIA	NO			COMUN	PROYECTO DE INVERSION
2026	350.0.73.08.11.00.00	271900935	BIEN	GUAIPE ARRASTRE	10	LIBRA	2.00000	S	S		NORMALIZADO	NO	INFIMA CUANTIA	NO			COMUN	PROYECTO DE INVERSION
2026	350.0.73.08.11.00.00	448311013	BIEN	JUEGO DE DISCOS PARA ASFLATO Y HORMIGON Y VARIILLA Y MADERA ARRASTRE	5	UNIDAD	61.00000	S	S		NORMALIZADO	NO	INFIMA CUANTIA	NO			COMUN	PROYECTO DE INVERSION
2026	350.0.73.08.11.00.00	4299908164	BIEN	CANDADO METALICO PARA EXTERIOR 50MM ARRASTRE	5	UNIDAD	10.00000	S	S		NORMALIZADO	NO	INFIMA CUANTIA	NO			COMUN	PROYECTO DE INVERSION
2026	350.0.73.08.11.00.00	4292100117	BIEN	HOJA DE CIERRA 12 PULGADAS ARRASTRE	5	UNIDAD	11.80000	S	S		NORMALIZADO	NO	INFIMA CUANTIA	NO			COMUN	PROYECTO DE INVERSION
2026	350.0.73.08.11.00.00	379100013	BIEN	LIJA GRUESA DE GRANO 60 A 80 ARRASTRE	15	UNIDAD	0.68000	S	S		NORMALIZADO	NO	INFIMA CUANTIA	NO			COMUN	PROYECTO DE INVERSION
2026	350.0.73.08.11.00.00	491290953	BIEN	MANGUERA DE JARDIN FLEXIBLE ARRASTRE	15	METRO	1.00000	S	S		NORMALIZADO	NO	INFIMA CUANTIA	NO			COMUN	PROYECTO DE INVERSION
2026	350.0.73.08.11.00.00	363201011	BIEN	Tubo PVC de 200 mm corrugado ARRASTRE	20	UNIDAD	107.23000	S	S		NORMALIZADO	NO	INFIMA CUANTIA	NO			COMUN	PROYECTO DE INVERSION
2026	350.0.73.08.11.00.00	363201011	BIEN	Tubo PVC de 250 mm corrugado ARRASTRE	20	UNIDAD	129.90000	S	S		NORMALIZADO	NO	INFIMA CUANTIA	NO			COMUN	PROYECTO DE INVERSION
2026	350.0.73.08.11.00.00	363201011	BIEN	Tubo PVC de 300 mm corrugado ARRASTRE	5	UNIDAD	157.85000	S	S		NORMALIZADO	NO	INFIMA CUANTIA	NO			COMUN	PROYECTO DE INVERSION
2026	350.0.73.08.11.00.00	429500012	BIEN	ELECTRODOS 6011 DE 3 32 PULGADA ARRASTRE	12	KILOGRAMO	4.47000	S	S		NORMALIZADO	NO	INFIMA CUANTIA	NO			COMUN	PROYECTO DE INVERSION
2026	350.0.73.08.11.00.00	415120013	BIEN	ANGULO L 20mm x 3mm x 6 m ARRASTRE	4	UNIDAD	10.37000	S	S		NORMALIZADO	NO	INFIMA CUANTIA	NO			COMUN	PROYECTO DE INVERSION
2026	350.0.73.08.11.00.00	412660012	BIEN	ALAMBRE RECOSIDO numero 18 ARRASTRE	40	KILOGRAMO	2.20500	S	S		NORMALIZADO	NO	INFIMA CUANTIA	NO			COMUN	PROYECTO DE INVERSION
2026	350.0.73.08.11.00.00	3692000124	BIEN	CINTA DE PELIGRO AMARILLA (ROLLO DE 5 PULGADAS x 250 METROS) ARRASTRE	5	UNIDAD	16.94000	S	S		NORMALIZADO	NO	INFIMA CUANTIA	NO			COMUN	PROYECTO DE INVERSION
2026	350.0.73.08.11.00.00	429993125	BIEN	CLAVOS 2 1 2 PULGADAS ARRASTRE	5	KILOGRAMO	1.95500	S	S		NORMALIZADO	NO	INFIMA CUANTIA	NO			COMUN	PROYECTO DE INVERSION
2026	350.0.73.08.11.00.00	345400911	BIEN	NAFTA DISOLVENTE (THINNER 5 Glns) ARRASTRE	5	GALóN (US)	27.55000	S	S		NORMALIZADO	NO	INFIMA CUANTIA	NO			COMUN	PROYECTO DE INVERSION
2026	350.0.73.08.11.00.00	363201011	BIEN	Tubo PVC de 200 mm corrugado ARRASTREE	205	UNIDAD	107.23000	S	S		NORMALIZADO	NO	SUBASTA INVERSA ELECTRONICA	NO			COMUN	PROYECTO DE INVERSION
2026	350.0.73.08.11.00.00	374400011	BIEN	SACO DE CEMENTO TIPO HS ARRASTRE	140	UNIDAD	8.56000	S	S		NORMALIZADO	NO	INFIMA CUANTIA	NO			COMUN	PROYECTO DE INVERSION
2026	350.0.73.08.11.00.00	153100114	BIEN	ARENA ARRASTRE	60	METRO CúBICO	22.00000	S	S		NORMALIZADO	NO	INFIMA CUANTIA	NO			COMUN	PROYECTO DE INVERSION
2026	350.0.73.08.11.00.00	153200011	BIEN	RIPIO ARRASTRE	45	METRO CúBICO	22.00000	S	S		NORMALIZADO	NO	INFIMA CUANTIA	NO			COMUN	PROYECTO DE INVERSION
2026	350.0.73.08.11.00.00	354902411	BIEN	CANECA DE DESMOLDANTE DE 10 KG ARRASTRE	2	UNIDAD	150.00000	S	S		NORMALIZADO	NO	INFIMA CUANTIA	NO			COMUN	PROYECTO DE INVERSION
2026	350.0.73.08.11.00.00	448311013	BIEN	DISCO DE CORTE METAL 7X1 16 PULGADAS ARRASTRE	5	UNIDAD	1.48000	S	S		NORMALIZADO	NO	INFIMA CUANTIA	NO			COMUN	PROYECTO DE INVERSION
2026	350.0.73.08.13.00.00	4315100116	BIEN	FILTRO DE AIRE MOTOGUADAÑA 460	2	UNIDAD	8.66000	S	S		NORMALIZADO	NO	INFIMA CUANTIA	NO			COMUN	PROYECTO DE INVERSION
2026	350.0.73.08.13.00.00	4315100121	BIEN	FILTRO DE COMBUSTIBLE MOTOGUADAÑA 460	3	UNIDAD	3.45000	S	S		NORMALIZADO	NO	INFIMA CUANTIA	NO			COMUN	PROYECTO DE INVERSION
2026	350.0.73.08.13.00.00	4315100118	BIEN	BUJIAS PARA MOTOGUADAÑA	2	UNIDAD	7.00000	S	S		NORMALIZADO	NO	INFIMA CUANTIA	NO			COMUN	PROYECTO DE INVERSION
2026	350.0.73.08.13.00.00	379101111	BIEN	CORREA EN V A30 32 PULGADASL POR 0,5 PULGADAS PULGADAS (bandas de concretera)	4	UNIDAD	17.63000	S	S		NORMALIZADO	NO	INFIMA CUANTIA	NO			COMUN	PROYECTO DE INVERSION
2026	350.0.73.08.13.00.00	4315100121	BIEN	FILTRO DE GASOLINA PARA MOTOBOMBA	4	UNIDAD	4.99000	S	S		NORMALIZADO	NO	INFIMA CUANTIA	NO			COMUN	PROYECTO DE INVERSION
2026	350.0.73.08.13.00.00	4315100121	BIEN	FILTRO DE GASOLINA PARA GENERADOR ELECTRICO	2	UNIDAD	6.79000	S	S		NORMALIZADO	NO	INFIMA CUANTIA	NO			COMUN	PROYECTO DE INVERSION
2026	350.0.73.08.13.00.00	4315100121	BIEN	FILTRO DE MOTOR DIESEL DE 13 HP	4	UNIDAD	3.87000	S	S		NORMALIZADO	NO	INFIMA CUANTIA	NO			COMUN	PROYECTO DE INVERSION
2026	350.0.73.08.13.00.00	439412015	BIEN	FILTRO DE GASOLINA MOTOSIERRA 4,6HP	3	UNIDAD	3.45000	S	S		NORMALIZADO	NO	INFIMA CUANTIA	NO			COMUN	PROYECTO DE INVERSION
2026	350.0.73.08.13.00.00	4315100116	BIEN	FILTRO DE AIRE Motosierra 4.6Hp 61Cc 19 PULGADAS	2	UNIDAD	26.34000	S	S		NORMALIZADO	NO	INFIMA CUANTIA	NO			COMUN	PROYECTO DE INVERSION
2026	350.0.73.08.13.00.00	433320011	BIEN	CADENA MOTOSIERRA 4,6 Hp 19 PULGADAS	2	UNIDAD	60.00000	S	S		NORMALIZADO	NO	INFIMA CUANTIA	NO			COMUN	PROYECTO DE INVERSION
2026	350.0.73.08.13.00.00	429211111	BIEN	LIMAS REDONDAS PARA AFILADO DE CADENAS	10	UNIDAD	1.81000	S	S		NORMALIZADO	NO	INFIMA CUANTIA	NO			COMUN	PROYECTO DE INVERSION
2026	350.0.73.08.19.00.00	3549004111	BIEN	ADQUISICION DE KG DE BATECRIAS ANAERIBIAS AC-AQA AMBIENTAL	44	UNIDAD	41.00000	S	S		NORMALIZADO	NO	INFIMA CUANTIA	NO			COMUN	PROYECTO DE INVERSION
2026	350.0.73.08.19.00.00	235400011	BIEN	MELAZA DE LA CAÑA DE AZUCAR CANECA DE 20 lt	15	UNIDAD	12.50000	S	S		NORMALIZADO	NO	INFIMA CUANTIA	NO			COMUN	PROYECTO DE INVERSION
2026	350.0.73.08.19.00.00	346200461	BIEN	GLIFOSATO	11	UNIDAD	15.75000	S	S		NORMALIZADO	NO	INFIMA CUANTIA	NO			COMUN	PROYECTO DE INVERSION
2026	350.0.75.01.03.01.02	5423001110	OBRAS	CONSTRUCCION DE LA PLANTA DE TRATAMIENTO DE AGUAS RESIDUALES DE LA CIUDAD DE SIGCHOS (BDE) (FTE. FINAN. 37.01.01.01)	1	UNIDAD	379190.95000	S	S			NO	LICITACION	NO			COMUN	PROYECTO DE INVERSION
2026	350.0.75.01.03.03.02	532900011	OBRAS	LETRINIZACION EN LA ZONA RURAL DE LA PARROQUIA CHUGCHILAN DEL CANTON SIGCHOS (FTE. FINAN. 37.01.01.01)	1	UNIDAD	25000.00000	S	S			NO	LICITACION	NO			COMUN	PROYECTO DE INVERSION
2026	350.0.75.01.03.04.02	541210012	OBRAS	CONSTRUCCION DE ALCANTARILLADO SANITARIO Y PLUVIAL DE LA PARROQUIA LAS PAMPAS, CANTON SIGCHOS (FTE.FINAN. 37.01.01.01)	1	UNIDAD	42021.87000	S	S			NO	LICITACION	NO			COMUN	PROYECTO DE INVERSION
2026	350.0.75.01.03.05.01	541210012	OBRAS	CONSTRUCCION DEL ALCANTARILLADO SANITARIO EN LA PARROQUIA PALO QUEMADO, DEL CANTON SIGCHOS (FTE.FINAN. 37.01.01.01)	1	UNIDAD	55000.00000	S	S			NO	LICITACION	NO			COMUN	PROYECTO DE INVERSION
2026	360.0.73.02.03.00.00	881600011	SERVICIO	Recarga de extintor PQS de 10 libras	2	UNIDAD	21.00000		S	S	NORMALIZADO	NO	INFIMA CUANTIA	NO			COMUN	PROYECTO DE INVERSION
2026	360.0.73.02.03.00.00	881600011	SERVICIO	Recarga de extintor CO2 de 10 libras	1	UNIDAD	23.10000		S	S	NORMALIZADO	NO	INFIMA CUANTIA	NO			COMUN	PROYECTO DE INVERSION
2026	360.0.73.02.03.00.00	881600011	SERVICIO	Recarga de extintor de PQS de 5 libras	8	UNIDAD	11.55000		S	S	NORMALIZADO	NO	INFIMA CUANTIA	NO			COMUN	PROYECTO DE INVERSION
2026	360.0.73.02.26.00.00	931990011	SERVICIO	Examenes Medicos - Director de Obras Publicas	1	UNIDAD	65.00000	S	S	S	NORMALIZADO	NO	INFIMA CUANTIA	NO			COMUN	PROYECTO DE INVERSION
2026	360.0.73.02.26.00.00	931990011	SERVICIO	Examenes Medicos - Fiscalizador	1	UNIDAD	65.00000	S	S	S	NORMALIZADO	NO	INFIMA CUANTIA	NO			COMUN	PROYECTO DE INVERSION
2026	360.0.73.02.26.00.00	931990011	SERVICIO	Examenes Medicos - Analista de Vehiculos, Maquinaria y Talleres	1	UNIDAD	65.00000	S	S	S	NORMALIZADO	NO	INFIMA CUANTIA	NO			COMUN	PROYECTO DE INVERSION
2026	360.0.73.02.26.00.00	931990011	SERVICIO	Examenes Medicos - Asistente	1	UNIDAD	65.00000	S	S	S	NORMALIZADO	NO	INFIMA CUANTIA	NO			COMUN	PROYECTO DE INVERSION
2026	360.0.73.02.26.00.00	931990011	SERVICIO	Examenes Medicos - Analista en Construccion y Mantenimiento de Obras Civiles y Viales	1	UNIDAD	65.00000	S	S	S	NORMALIZADO	NO	INFIMA CUANTIA	NO			COMUN	PROYECTO DE INVERSION
2026	360.0.73.02.26.00.00	931990011	SERVICIO	Examenes Medicos - Fiscalizador 1	1	UNIDAD	65.00000	S	S	S	NORMALIZADO	NO	INFIMA CUANTIA	NO			COMUN	PROYECTO DE INVERSION
2026	360.0.73.02.26.00.00	931990011	SERVICIO	Examenes Medicos - Jornalero	2	UNIDAD	90.00000	S	S	S	NORMALIZADO	NO	INFIMA CUANTIA	NO			COMUN	PROYECTO DE INVERSION
2026	360.0.73.02.26.00.00	931990011	SERVICIO	Examenes Medicos - Ayudante de Maquinaria	6	UNIDAD	115.00000	S	S	S	NORMALIZADO	NO	INFIMA CUANTIA	NO			COMUN	PROYECTO DE INVERSION
2026	360.0.73.02.26.00.00	931990011	SERVICIO	Examenes Medicos - Mecanico	1	UNIDAD	115.00000	S	S	S	NORMALIZADO	NO	INFIMA CUANTIA	NO			COMUN	PROYECTO DE INVERSION
2026	360.0.73.02.26.00.00	931990011	SERVICIO	Examenes Medicos - Albanil	3	UNIDAD	90.00000	S	S	S	NORMALIZADO	NO	INFIMA CUANTIA	NO			COMUN	PROYECTO DE INVERSION
2026	360.0.73.02.26.00.00	931990011	SERVICIO	Examenes Medicos - Chofer Vehiculo Liviano	5	UNIDAD	140.00000	S	S	S	NORMALIZADO	NO	INFIMA CUANTIA	NO			COMUN	PROYECTO DE INVERSION
2026	360.0.73.02.26.00.00	931990011	SERVICIO	Examenes Medicos - Chofer Vehiculo Pesado	6	UNIDAD	140.00000	S	S	S	NORMALIZADO	NO	INFIMA CUANTIA	NO			COMUN	PROYECTO DE INVERSION
2026	360.0.73.02.26.00.00	931990011	SERVICIO	Examenes Medicos - Operador de Maquinaria	11	UNIDAD	140.00000	S	S	S	NORMALIZADO	NO	INFIMA CUANTIA	NO			COMUN	PROYECTO DE INVERSION
2026	360.0.73.02.26.00.00	931990011	SERVICIO	Examenes Medicos - Jornalero 1	14	UNIDAD	90.00000	S	S	S	NORMALIZADO	NO	INFIMA CUANTIA	NO			COMUN	PROYECTO DE INVERSION
2026	360.0.73.02.55.00.00	333100013	SERVICIO	Gasolina Extra	8000	GALóN (US)	2.87900	S	S	S	NORMALIZADO	NO	SUBASTA INVERSA ELECTRONICA	NO			COMUN	PROYECTO DE INVERSION
2026	360.0.73.02.55.00.00	333400011	SERVICIO	Diesel	22220	GALóN (US)	2.80000	S	S	S	NORMALIZADO	NO	SUBASTA INVERSA ELECTRONICA	NO			COMUN	PROYECTO DE INVERSION
2026	360.0.73.08.02.00.00	282231421	BIEN	OVEROL GABARDINA CON CINTA REFLECTIVA con bordado del GADMS CHOFERES	11	UNIDAD	20.29000	S	S		NORMALIZADO	SI	CATALOGO ELECTRONICO	NO			COMUN	PROYECTO DE INVERSION
2026	360.0.73.08.02.00.00	282260064	BIEN	CHALECO DE SEGURIDAD con bordado del GADMS CHOFERES	11	UNIDAD	12.48000	S	S		NORMALIZADO	SI	CATALOGO ELECTRONICO	NO			COMUN	PROYECTO DE INVERSION
2026	360.0.73.08.02.00.00	282230027	BIEN	PONCHO IMPERMEABLE ROMPE VIENTOS con estampado de mas de 3 colores CHOFERES	11	UNIDAD	26.19000	S	S		NORMALIZADO	SI	CATALOGO ELECTRONICO	NO			COMUN	PROYECTO DE INVERSION
2026	360.0.73.08.02.00.00	2931000117	BIEN	BOTA REFORZADA DE CAUCHO SIN PUNTA DE ACERO, AMARILLAS (PARES) CHOFERES	11	UNIDAD	15.75000	S	S		NORMALIZADO	SI	CATALOGO ELECTRONICO	NO			COMUN	PROYECTO DE INVERSION

2026	360.0.73.08.02.00.00	2822900111	BIEN	GUANTES NITRITEX PLUS AZUL JORNALEROS Y AYUDANTES	310	UNIDAD	2.81000	S	S		NORMALIZADO	SI	CATALOGO ELECTRONICO	NO			COMUN	PROYECTO DE INVERSION
2026	360.0.73.08.02.00.00	282500037	BIEN	GUANTES DE NYLON PUPOS 450 JORNALEROS Y AYUDANTES	122	UNIDAD	7.14000	S	S		NORMALIZADO	SI	CATALOGO ELECTRONICO	NO			COMUN	PROYECTO DE INVERSION
2026	360.0.73.08.02.00.00	4813009136	BIEN	GAFA DE PROTECCION Z87 DE MICA CLARA JORNALEROS Y AYUDANTES	132	UNIDAD	5.88000	S	S		NORMALIZADO	SI	CATALOGO ELECTRONICO	NO			COMUN	PROYECTO DE INVERSION
2026	360.0.73.08.02.00.00	369900421	BIEN	Orejeras adaptables para casco de seguridad clase A, tipo II JORNALEROS Y AYUDANTES	10	UNIDAD	28.98000	S	S		NORMALIZADO	SI	CATALOGO ELECTRONICO	NO			COMUN	PROYECTO DE INVERSION
2026	360.0.73.08.02.00.00	481600924	BIEN	Mascarilla quirUrgica con eLAstico de tres capas de 50 unidades, celeste JORNALEROS Y AYUDANTES	57	UNIDAD	2.62000	S	S		NORMALIZADO	SI	CATALOGO ELECTRONICO	NO			COMUN	PROYECTO DE INVERSION
2026	360.0.73.08.02.00.00	483120024	BIEN	CARETA FACIAL CON PROTECCION OCULAR Z87mas DE MICA CLARA JORNALEROS Y AYUDANTES	1	UNIDAD	10.25000	S	S		NORMALIZADO	SI	CATALOGO ELECTRONICO	NO			COMUN	PROYECTO DE INVERSION
2026	360.0.73.08.02.00.00	4831200211	BIEN	CARETA TERMOPLASTICA PARA SOLDADURA, NEGRA JORNALEROS Y AYUDANTES	1	UNIDAD	23.10000	S	S		NORMALIZADO	SI	CATALOGO ELECTRONICO	NO			COMUN	PROYECTO DE INVERSION
2026	360.0.73.08.02.00.00	4831200211	BIEN	VIDRIO DE SOLDAR NUMERO10, NEGROS JORNALEROS Y AYUDANTES	4	UNIDAD	1.05000	S	S		NORMALIZADO	SI	CATALOGO ELECTRONICO	NO			COMUN	PROYECTO DE INVERSION
2026	360.0.73.08.02.00.00	4815009161	BIEN	VISOR DE MICA CLARA PARA CARETA FACIAL JORNALEROS Y AYUDANTES	2	UNIDAD	7.14000	S	S		NORMALIZADO	SI	CATALOGO ELECTRONICO	NO			COMUN	PROYECTO DE INVERSION
2026	360.0.73.08.02.00.00	282221219	BIEN	DELANTAL DE CUERO, CALIBRE 14 DE 120 CM DE LARGO Y 70 CM DE ANCHO JORNALEROS Y AYUDANTES	2	UNIDAD	13.65000	S	S		NORMALIZADO	SI	CATALOGO ELECTRONICO	NO			COMUN	PROYECTO DE INVERSION
2026	360.0.73.08.02.00.00	282500037	BIEN	GUANTE DE SEGURIDAD DE NITRILO CE 431 PARA MECANICA (PARES) JORNALEROS Y AYUDANTES	6	UNIDAD	2.41000	S	S		NORMALIZADO	SI	CATALOGO ELECTRONICO	NO			COMUN	PROYECTO DE INVERSION
2026	360.0.73.08.02.00.00	282500037	BIEN	GUANTE DE SEGURIDAD DE NITRILO CE 420 PARA MANEJO DE COMBUSTIBLES Y GRASAS (PARES) JORNALEROS Y AYUDANTES	6	UNIDAD	9.11000	S	S		NORMALIZADO	SI	CATALOGO ELECTRONICO	NO			COMUN	PROYECTO DE INVERSION
2026	360.0.73.08.02.00.00	282500037	BIEN	GUANTES PARA SOLDADURA DE 17 CM (PUNO) Y 14 PULGADAS DE LARGO (PARES) JORNALEROS Y AYUDANTES	3	UNIDAD	10.50000	S	S		NORMALIZADO	SI	CATALOGO ELECTRONICO	NO			COMUN	PROYECTO DE INVERSION
2026	360.0.73.08.02.00.00	282500037	BIEN	MANGAS PARA SOLDADURA DE 18 CM DE ANCHO MAS E172 MAS E167 G169 MAS E166 MAS E167 G169 (PARES) JORNALEROS Y AYUDANTES	3	UNIDAD	6.65000	S	S		NORMALIZADO	SI	CATALOGO ELECTRONICO	NO			COMUN	PROYECTO DE INVERSION
2026	360.0.73.08.02.00.00	282500037	BIEN	GUANTE DE PROTECCION NKS24 PARA ALBANILERIA (PARES) JORNALEROS Y AYUDANTES	4	UNIDAD	33.60000	S	S		NORMALIZADO	SI	CATALOGO ELECTRONICO	NO			COMUN	PROYECTO DE INVERSION
2026	360.0.73.08.02.00.00	282231421	BIEN	OVEROL GABARDINA CON CINTA REFLECTIVA con bordado del GADMS JORNALEROS Y AYUDANTES	22	UNIDAD	20.29000	S	S		NORMALIZADO	SI	CATALOGO ELECTRONICO	NO			COMUN	PROYECTO DE INVERSION
2026	360.0.73.08.02.00.00	282221218	BIEN	MANDIL DE TRABAJO con bordado del GADMS JORNALEROS Y AYUDANTES	2	UNIDAD	11.16000	S	S		NORMALIZADO	SI	CATALOGO ELECTRONICO	NO			COMUN	PROYECTO DE INVERSION
2026	360.0.73.08.02.00.00	282260064	BIEN	CHALECO DE SEGURIDAD con bordado del GADMS JORNALEROS Y AYUDANTES	20	UNIDAD	12.48000	S	S		NORMALIZADO	SI	CATALOGO ELECTRONICO	NO			COMUN	PROYECTO DE INVERSION
2026	360.0.73.08.02.00.00	282310922	BIEN	TERNO IMPERMEABLE CON CINTA REFLECTIVA (CHOMPA Y Pantalon) JORNALEROS Y AYUDANTES	10	UNIDAD	69.44000	S	S		NORMALIZADO	SI	CATALOGO ELECTRONICO	NO			COMUN	PROYECTO DE INVERSION
2026	360.0.73.08.02.00.00	2931000116	BIEN	BOTA REFORZADA DE CAUCHO CON PUNTA DE ACERO, AMARILLAS (PARES) JORNALEROS Y AYUDANTES	20	UNIDAD	26.25000	S	S		NORMALIZADO	SI	CATALOGO ELECTRONICO	NO			COMUN	PROYECTO DE INVERSION
2026	360.0.73.08.02.00.00	2822900111	BIEN	GUANTES NITRITEX PLUS AZUL (PARES) OPERADORES	132	UNIDAD	2.81000	S	S		NORMALIZADO	SI	CATALOGO ELECTRONICO	NO			COMUN	PROYECTO DE INVERSION
2026	360.0.73.08.02.00.00	282500037	BIEN	GUANTES DE NYLON PUPOS 450 (PARES) OPERADORES	132	UNIDAD	7.14000	S	S		NORMALIZADO	SI	CATALOGO ELECTRONICO	NO			COMUN	PROYECTO DE INVERSION
2026	360.0.73.08.02.00.00	4813009136	BIEN	GAFA DE PROTECCION Z87 DE MICA CLARA OPERADORES	66	UNIDAD	5.88000	S	S		NORMALIZADO	SI	CATALOGO ELECTRONICO	NO			COMUN	PROYECTO DE INVERSION
2026	360.0.73.08.02.00.00	369900421	BIEN	Orejeras adaptables para casco de seguridad clase A tipo II OPERADORES	11	UNIDAD	28.98000	S	S		NORMALIZADO	SI	CATALOGO ELECTRONICO	NO			COMUN	PROYECTO DE INVERSION
2026	360.0.73.08.02.00.00	481600924	BIEN	Mascarilla quirurgica con elastico de tres capas de 50 unidades celeste CAJAS OPERADORES	52	UNIDAD	2.62000	S	S		NORMALIZADO	SI	CATALOGO ELECTRONICO	NO			COMUN	PROYECTO DE INVERSION
2026	360.0.73.08.02.00.00	282231421	BIEN	OVEROL GABARDINA CON CINTA REFLECTIVA con bordado del GADMS OPERADORES	14	UNIDAD	20.29000	S	S		NORMALIZADO	SI	CATALOGO ELECTRONICO	NO			COMUN	PROYECTO DE INVERSION
2026	360.0.73.08.02.00.00	282260064	BIEN	CHALECO DE SEGURIDAD con bordado del GADMS OPERADORES	14	UNIDAD	12.48000	S	S		NORMALIZADO	SI	CATALOGO ELECTRONICO	NO			COMUN	PROYECTO DE INVERSION
2026	360.0.73.08.02.00.00	282310922	BIEN	TERNO IMPERMEABLE CON CINTA REFLECTIVA (CHOMPA Y Pantalon) OPERADORES	14	UNIDAD	69.44000	S	S		NORMALIZADO	SI	CATALOGO ELECTRONICO	NO			COMUN	PROYECTO DE INVERSION
2026	360.0.73.08.02.00.00	293100011	BIEN	BOTA REFORZADA DE CAUCHO CON PUNTA DE ACERO, AMARILLA (PARES) OPERADORES	11	UNIDAD	26.25000	S	S		NORMALIZADO	SI	CATALOGO ELECTRONICO	NO			COMUN	PROYECTO DE INVERSION
2026	360.0.73.08.02.00.00	282211318	BIEN	Pantalon casimir chofer	11	UNIDAD	34.89000	S	S		NORMALIZADO	SI	CATALOGO ELECTRONICO	NO			COMUN	PROYECTO DE INVERSION
2026	360.0.73.08.02.00.00	282220121	BIEN	Camisa manga larga de hombre chofer con estampado de mas tres colores	11	UNIDAD	16.85000	S	S		NORMALIZADO	SI	CATALOGO ELECTRONICO	NO			COMUN	PROYECTO DE INVERSION
2026	360.0.73.08.02.00.00	282211314	BIEN	Pantalon jean con franjas reflectivas chofer	11	UNIDAD	17.71000	S	S		NORMALIZADO	SI	CATALOGO ELECTRONICO	NO			COMUN	PROYECTO DE INVERSION
2026	360.0.73.08.02.00.00	385300014	BIEN	CHOMPA (TERMICA Y ROMPEVIENTOS DOBLE USO) HOMBRE con bordado incluido CHOFERES	11	UNIDAD	38.31000	S	S		NORMALIZADO	SI	CATALOGO ELECTRONICO	NO			COMUN	PROYECTO DE INVERSION
2026	360.0.73.08.02.00.00	293400011	BIEN	ZAPATO DE HOMBRE MUJER DE CUERO TIPO BOTIN TRABAJO DE CAMPO CHOFERES	11	UNIDAD	45.49000	S	S		NORMALIZADO	SI	CATALOGO ELECTRONICO	NO			COMUN	PROYECTO DE INVERSION
2026	360.0.73.08.02.00.00	282361023	BIEN	BUZO TIPO POLO DE ALGODON PEINADO MANGA LARGA ESTAMPADO MAS TRES COLORES CHOFERES	11	UNIDAD	12.00000	S	S		NORMALIZADO	SI	CATALOGO ELECTRONICO	NO			COMUN	PROYECTO DE INVERSION
2026	360.0.73.08.02.00.00	385300014	BIEN	Gorra con logotipo bordado del GADMS CHOFERES	11	UNIDAD	3.40000	S	S		NORMALIZADO	SI	CATALOGO ELECTRONICO	NO			COMUN	PROYECTO DE INVERSION
2026	360.0.73.08.02.00.00	282211314	BIEN	PANTALON INDIGO SIN CINTA REFLECTIVA JORNALEROS Y AYUDANTES	10	UNIDAD	14.99000	S	S		NORMALIZADO	SI	CATALOGO ELECTRONICO	NO			COMUN	PROYECTO DE INVERSION
2026	360.0.73.08.02.00.00	282210042	BIEN	CHOMPA IMPERMEABLE JORNALEROS Y AYUDANTES	10	UNIDAD	26.90000	S	S		NORMALIZADO	SI	CATALOGO ELECTRONICO	NO			COMUN	PROYECTO DE INVERSION
2026	360.0.73.08.02.00.00	2931000110	BIEN	Bota dielectrica tipo tejana JORNALEROS Y AYUDANTES	10	UNIDAD	110.00000	S	S		NORMALIZADO	SI	CATALOGO ELECTRONICO	NO			COMUN	PROYECTO DE INVERSION
2026	360.0.73.08.02.00.00	282361023	BIEN	Buzo tipo polo mangas largas JORNALEROS Y AYUDANTES	10	UNIDAD	14.64000	S	S		NORMALIZADO	SI	CATALOGO ELECTRONICO	NO			COMUN	PROYECTO DE INVERSION
2026	360.0.73.08.02.00.00	385300014	BIEN	Gorra sin bordadoJORNALEROS Y AYUDANTES	10	UNIDAD	2.40000	S	S		NORMALIZADO	SI	CATALOGO ELECTRONICO	NO			COMUN	PROYECTO DE INVERSION
2026	360.0.73.08.02.00.00	282211314	BIEN	PANTALON INDIGO SIN CINTA REFLECTIVA OPERADORES	11	UNIDAD	14.99000	S	S		NORMALIZADO	SI	CATALOGO ELECTRONICO	NO			COMUN	PROYECTO DE INVERSION
2026	360.0.73.08.02.00.00	282210042	BIEN	CHOMPA IMPERMEABLE OPERADORES	11	UNIDAD	26.90000	S	S		NORMALIZADO	SI	CATALOGO ELECTRONICO	NO			COMUN	PROYECTO DE INVERSION
2026	360.0.73.08.02.00.00	2931000110	BIEN	Bota dielectrica tipo tejana OPERADORES	11	UNIDAD	110.00000	S	S		NORMALIZADO	SI	CATALOGO ELECTRONICO	NO			COMUN	PROYECTO DE INVERSION
2026	360.0.73.08.02.00.00	282361023	BIEN	Buzo tipo polo mangas largas OPERADORES	11	UNIDAD	14.64000	S	S		NORMALIZADO	SI	CATALOGO ELECTRONICO	NO			COMUN	PROYECTO DE INVERSION
2026	360.0.73.08.02.00.00	385300014	BIEN	Gorra sin bordado OPERADORES	11	UNIDAD	2.40000	S	S		NORMALIZADO	SI	CATALOGO ELECTRONICO	NO			COMUN	PROYECTO DE INVERSION
2026	360.0.73.08.04.00.00	3212920129	BIEN	Archivador tamaño oficio lomo 8 cms	120	UNIDAD	1.83000	S	S		NORMALIZADO	SI	CATALOGO ELECTRONICO	NO			COMUN	PROYECTO DE INVERSION
2026	360.0.73.08.04.00.00	3699000157	BIEN	Carpetas folder de cartulina kraft vincha incluida	100	UNIDAD	0.21000	S	S		NORMALIZADO	SI	CATALOGO ELECTRONICO	NO			COMUN	PROYECTO DE INVERSION
2026	360.0.73.08.04.00.00	326000969	BIEN	Cd s regrabables con caja CD-R	40	UNIDAD	1.05000	S	S		NORMALIZADO	SI	CATALOGO ELECTRONICO	NO			COMUN	PROYECTO DE INVERSION
2026	360.0.73.08.04.00.00	429950013	BIEN	CLIPS STANDAR 32 MM COLORES POR 100 UNIDADES	10	UNIDAD	0.48000	S	S		NORMALIZADO	SI	CATALOGO ELECTRONICO	NO			COMUN	PROYECTO DE INVERSION
2026	360.0.73.08.04.00.00	429950019	BIEN	CLIPS MARIPOSA CAJA DE 50 UNIDADES	5	UNIDAD	1.24000	S	S		NORMALIZADO	SI	CATALOGO ELECTRONICO	NO			COMUN	PROYECTO DE INVERSION
2026	360.0.73.08.04.00.00	3891100173	BIEN	Esferografico azul punta fina	30	UNIDAD	0.36000	S	S		NORMALIZADO	SI	CATALOGO ELECTRONICO	NO			COMUN	PROYECTO DE INVERSION
2026	360.0.73.08.04.00.00	4292151110	BIEN	ESTILETE GRANDE	6	UNIDAD	0.64000	S	S		NORMALIZADO	SI	CATALOGO ELECTRONICO	NO			COMUN	PROYECTO DE INVERSION
2026	360.0.73.08.04.00.00	452500024	BIEN	FLASH MEMORY 128 GB	6	UNIDAD	12.34000	S	S		NORMALIZADO	SI	CATALOGO ELECTRONICO	NO			COMUN	PROYECTO DE INVERSION
2026	360.0.73.08.04.00.00	3699000143	BIEN	GOMA EN BARRA DE 40 GR	5	UNIDAD	1.05000	S	S		NORMALIZADO	SI	CATALOGO ELECTRONICO	NO			COMUN	PROYECTO DE INVERSION
2026	360.0.73.08.04.00.00	4299500127	BIEN	GRAPAS 26 SOBRE 6 CAJA DE 5000 U	12	UNIDAD	1.13000	S	S		NORMALIZADO	SI	CATALOGO ELECTRONICO	NO			COMUN	PROYECTO DE INVERSION
2026	360.0.73.08.04.00.00	389110736	BIEN	LAPIZ HB CON GOMA CAJA 12 UNIDADES	11	UNIDAD	3.89000	S	S		NORMALIZADO	SI	CATALOGO ELECTRONICO	NO			COMUN	PROYECTO DE INVERSION
2026	360.0.73.08.04.00.00	326000025	BIEN	LIBROS DE ACTAS (BITACORA) DE 200 HOJAS	1	UNIDAD	4.46000	S	S		NORMALIZADO	SI	CATALOGO ELECTRONICO	NO			COMUN	PROYECTO DE INVERSION
2026	360.0.73.08.04.00.00	326000944	BIEN	MARCADOR PERMANENTE NEGRO PUNTA GRUESA	6	UNIDAD	0.59000	S	S		NORMALIZADO	SI	CATALOGO ELECTRONICO	NO			COMUN	PROYECTO DE INVERSION
2026	360.0.73.08.04.00.00	326000944	BIEN	MARCADOR PERMANENTE ROJO PUNTA GRUESA	6	UNIDAD	0.59000	S	S		NORMALIZADO	SI	CATALOGO ELECTRONICO	NO			COMUN	PROYECTO DE INVERSION
2026	360.0.73.08.04.00.00	326000944	BIEN	MARCADOR PERMANENTE AZUL PUNTA GRUESA	6	UNIDAD	0.59000	S	S		NORMALIZADO	SI	CATALOGO ELECTRONICO	NO			COMUN	PROYECTO DE INVERSION
2026	360.0.73.08.04.00.00	3699000198	BIEN	MARCADOR PARA CD	6	UNIDAD	0.40000	S	S		NORMALIZADO	SI	CATALOGO ELECTRONICO	NO			COMUN	PROYECTO DE INVERSION
2026	360.0.73.08.04.00.00	321290418	BIEN	RESMA DE PAPEL BOND A4 DE 75 GR	120	UNIDAD	4.03000	S	S		NORMALIZADO	SI	CATALOGO ELECTRONICO	NO			COMUN	PROYECTO DE INVERSION
2026	360.0.73.08.04.00.00	36990001112	BIEN	Pares de pilas AA par recargable	6	UNIDAD	1.64000	S	S		NORMALIZADO	SI	CATALOGO ELECTRONICO	NO			COMUN	PROYECTO DE INVERSION
2026	360.0.73.08.04.00.00	4516002110	BIEN	PERFORADORA DE ESCRITORIO GRANDE	3	UNIDAD	5.64000	S	S		NORMALIZADO	SI	CATALOGO ELECTRONICO	NO			COMUN	PROYECTO DE INVERSION
2026	360.0.73.08.04.00.00	326000946	BIEN	RESALTADORES VARIOS COLORES	30	UNIDAD	0.75000	S	S		NORMALIZADO	SI	CATALOGO ELECTRONICO	NO			COMUN	PROYECTO DE INVERSION
2026	360.0.73.08.04.00.00	3699000114	BIEN	SACAGRAPAS	6	UNIDAD	0.80000	S	S		NORMALIZADO	SI	CATALOGO ELECTRONICO	NO			COMUN	PROYECTO DE INVERSION
2026	360.0.73.08.04.00.00	36990001123	BIEN	SEPARADORES PLASTICOS A4 FUNDA 10 U	15	UNIDAD	0.72000	S	S		NORMALIZADO	SI	CATALOGO ELECTRONICO	NO			COMUN	PROYECTO DE INVERSION
2026	360.0.73.08.04.00.00	3212920150	BIEN	Sobre manila F4	50	UNIDAD	0.10000	S	S		NORMALIZADO	SI	CATALOGO ELECTRONICO	NO			COMUN	PROYECTO DE INVERSION
2026	360.0.73.08.04.00.00	326000934	BIEN	TINTA CORRECTORA TIPO ESFERO	10	UNIDAD	1.05000	S	S		NORMALIZADO	SI	CATALOGO ELECTRONICO	NO			COMUN	PROYECTO DE INVERSION
2026	360.0.73.08.04.00.00	351400019	BIEN	TINTA PARA ALMOHADILLA Y SELLO AZUL SOBRE NEGRA SOBRE VIOLETA SOBRE ROJA	6	UNIDAD	0.32000	S	S		NORMALIZADO	SI	CATALOGO ELECTRONICO	NO			COMUN	PROYECTO DE INVERSION
2026	360.0.73.08.04.00.00	351200022	BIEN	Tinta original para recarga de impresoras EPSON L355 color amarillo frasco de 70ml	2	UNIDAD	11.00000	S	S		NORMALIZADO	SI	CATALOGO ELECTRONICO	NO			COMUN	PROYECTO DE INVERSION
2026	360.0.73.08.04.00.00	351200022	BIEN	Tinta original para recarga de impresoras EPSON L355 color cyan frasco de 70ml	2	UNIDAD	11.00000	S	S		NORMALIZADO	SI	CATALOGO ELECTRONICO	NO			COMUN	PROYECTO DE INVERSION
2026	360.0.73.08.04.00.00	351200022	BIEN	Tinta original para recarga de impresoras EPSON L355 color negro frasco de 70ml	6	UNIDAD	11.00000	S	S		NORMALIZADO	SI	CATALOGO ELECTRONICO	NO			COMUN	PROYECTO DE INVERSION
2026	360.0.73.08.04.00.00	351200022	BIEN	Tinta original para recarga de impresoras EPSON L355 color magenta frasco de 70ml	2	UNIDAD	11.00000	S	S		NORMALIZADO	SI	CATALOGO ELECTRONICO	NO			COMUN	PROYECTO DE INVERSION
2026	360.0.73.08.04.00.00	351200022	BIEN	Tinta original para recarga de impresoras EPSON L3150 color amarillo frasco de 70ml	12	UNIDAD	11.00000	S	S		NORMALIZADO	SI	CATALOGO ELECTRONICO	NO			COMUN	PROYECTO DE INVERSION
2026	360.0.73.08.04.00.00	351200022	BIEN	Tinta original para recarga de impresoras EPSON L3150 color cyan frasco de 70ml	12	UNIDAD	11.00000	S	S		NORMALIZADO	SI	CATALOGO ELECTRONICO	NO			COMUN	PROYECTO DE INVERSION
2026	360.0.73.08.04.00.00	351200022	BIEN	Tinta original para recarga de impresoras EPSON L3150 color negro frasco de 70ml	12	UNIDAD	11.00000	S	S		NORMALIZADO	SI	CATALOGO ELECTRONICO	NO			COMUN	PROYECTO DE INVERSION
2026	360.0.73.08.04.00.00	351200022	BIEN	Tinta original para recarga de impresoras EPSON L3150 color magenta frasco de 70ml	12	UNIDAD	11.00000	S	S		NORMALIZADO	SI	CATALOGO ELECTRONICO	NO			COMUN	PROYECTO DE INVERSION
2026	360.0.73.08.04.00.00	351200022	BIEN	TINTA NEGRA IMPRESORA MODELO 1 1VV22AL	12	UNIDAD	9.00000	S	S		NORMALIZADO	SI	CATALOGO ELECTRONICO	NO			COMUN	PROYECTO DE INVERSION
2026	360.0.73.08.04.00.00	351200022	BIEN	TINTA CIAN IMPRESORA MODELO 1 M0H54AL	12	UNIDAD	9.00000	S	S		NORMALIZADO	SI	CATALOGO ELECTRONICO	NO			COMUN	PROYECTO DE INVERSION
2026	360.0.73.08.04.00.00	351200022	BIEN	TINTA MAGENTA IMPRESORA MODELO 1 M0H55AL	12	UNIDAD	9.00000	S	S		NORMALIZADO	SI	CATALOGO ELECTRONICO	NO			COMUN	PROYECTO DE INVERSION
2026	360.0.73.08.04.00.00	351200022	BIEN	TINTA AMARILLA IMPRESORA MODELO 1 M0H56AL	12	UNIDAD	9.00000	S	S		NORMALIZADO	SI	CATALOGO ELECTRONICO	NO			COMUN	PROYECTO DE INVERSION
2026	360.0.73.08.05.00.00	3533100115	BIEN	AMBIENTAL VARIAS FRAGANCIAS EN AEROSOL 400 CC	6	UNIDAD	3.00000	S	S		NORMALIZADO	SI	CATALOGO ELECTRONICO	NO			COMUN	PROYECTO DE INVERSION
2026	360.0.73.08.05.00.00	321931018	BIEN	PAPEL TOALLA DE MANOS BLANCO EN Z 150 UNIDADES	12	UNIDAD	5.47000	S	S		NORMALIZADO	SI	CATALOGO ELECTRONICO	NO			COMUN	PROYECTO DE INVERSION
2026	360.0.73.08.05.00.00	321930018	BIEN	PAPEL HIGIENICO JUMBO DOBLE HOJA BLANCO 250 METROS	12	UNIDAD	3.00000	S	S		NORMALIZADO	SI	CATALOGO ELECTRONICO	NO			COMUN	PROYECTO DE INVERSION
2026	360.0.73.08.11.00.00	3627012110	BIEN	Cono reflectivo de seguridad de 50 cm, color naranja	3	UNIDAD	14.70000	S	S		NORMALIZADO	NO	INFIMA CUANTIA	NO			COMUN	PROYECTO DE INVERSION
2026	360.0.73.08.11.00.00	3627012110	BIEN	Cono reflectivo de seguridad de 75 cm, color naranja	3	UNIDAD	29.40000	S	S		NORMALIZADO	NO	INFIMA CUANTIA	NO			COMUN	PROYECTO DE INVERSION
2026	360.0.73.08.11.00.00	3692000124	BIEN	Cinta reflectiva de peligro de 12.5 cm x 500 metros de largo ROLLO	3	UNIDAD	31.50000	S	S		NORMALIZADO	NO	INFIMA CUANTIA	NO			COMUN	PROYECTO DE INVERSION

2026	360.0.73.08.11.00.00	3692000124	BIEN	Cinta reflectiva de precaucion de 12.5 cm x 500 metros de largo ROLLO	3	UNIDAD	31.50000	S	S		NORMALIZADO	NO	INFIMA CUANTIA	NO			COMUN	PROYECTO DE INVERSION
2026	360.0.73.08.11.00.00	439431025	BIEN	Kit de seguridad (extintor de PQS, tipo ABC de 5 libras, triangulos de seguridad)	1	UNIDAD	36.75000	S	S		NORMALIZADO	NO	INFIMA CUANTIA	NO			COMUN	PROYECTO DE INVERSION
2026	360.0.73.08.11.00.00	389930011	BIEN	ESCOBAS	8	UNIDAD	3.00000	S	S		NORMALIZADO	SI	CATALOGO ELECTRONICO	NO			COMUN	PROYECTO DE INVERSION
2026	360.0.73.08.11.00.00	4423209116	BIEN	CALIBRADOR DIGITAL 6 pulgadas	2	UNIDAD	36.00000	S	S		NORMALIZADO	NO	INFIMA CUANTIA	NO			COMUN	PROYECTO DE INVERSION
2026	360.0.73.08.11.00.00	482650321	BIEN	CINTA METRICA 50 MTRS	2	UNIDAD	16.00000	S	S		NORMALIZADO	NO	INFIMA CUANTIA	NO			COMUN	PROYECTO DE INVERSION
2026	360.0.73.08.11.00.00	482120033	BIEN	FLEXOMETRO 8 MTRS	6	UNIDAD	6.00000	S	S		NORMALIZADO	NO	INFIMA CUANTIA	NO			COMUN	PROYECTO DE INVERSION
2026	360.0.73.08.11.00.00	447500032	BIEN	MACHETES 24 pulgadas	10	UNIDAD	7.00000	S	S		NORMALIZADO	NO	INFIMA CUANTIA	NO			COMUN	PROYECTO DE INVERSION
2026	360.0.73.08.11.00.00	429160214	BIEN	PALAS METALICA CUADRADAS	5	UNIDAD	15.00000	S	S		NORMALIZADO	NO	INFIMA CUANTIA	NO			COMUN	PROYECTO DE INVERSION
2026	360.0.73.08.11.00.00	429210015	BIEN	AZADONES CON CABO DE MADERA	5	UNIDAD	17.00000	S	S		NORMALIZADO	NO	INFIMA CUANTIA	NO			COMUN	PROYECTO DE INVERSION
2026	360.0.73.08.11.00.00	429213814	BIEN	PICOS	5	UNIDAD	13.62000	S	S		NORMALIZADO	NO	INFIMA CUANTIA	NO			COMUN	PROYECTO DE INVERSION
2026	360.0.73.08.11.00.00	374400011	BIEN	CEMENTO PORTLAND O GRIS 50 KG	500	UNIDAD	8.00000	S	S		NORMALIZADO	NO	INFIMA CUANTIA	NO			COMUN	PROYECTO DE INVERSION
2026	360.0.73.08.11.00.00	153100114	BIEN	ARENA	160	METRO CúBICO	22.00000	S	S		NORMALIZADO	NO	INFIMA CUANTIA	NO			COMUN	PROYECTO DE INVERSION
2026	360.0.73.08.11.00.00	153200011	BIEN	RIPIO	160	METRO CúBICO	22.00000	S	S		NORMALIZADO	NO	INFIMA CUANTIA	NO			COMUN	PROYECTO DE INVERSION
2026	360.0.73.08.11.00.00	373700019	BIEN	ADOQUIN HEXAGONALES DE CONCRETO 350KG SOBRE CM2 DE RESISTENCIA	281267	UNIDAD	0.41000	S	S		NORMALIZADO	SI	CATALOGO ELECTRONICO	NO			COMUN	PROYECTO DE INVERSION
2026	360.0.73.08.11.00.00	313100011	BIEN	TABLA ENCOFRADO 2,50 por 0,25M	60	UNIDAD	2.50000	S	S		NORMALIZADO	NO	INFIMA CUANTIA	NO			COMUN	PROYECTO DE INVERSION
2026	360.0.73.08.11.00.00	4292100117	BIEN	Cabos de madera (pico azadOn) ARRASTRE	6	UNIDAD	4.50000	S	S		NORMALIZADO	NO	INFIMA CUANTIA	NO			COMUN	PROYECTO DE INVERSION
2026	360.0.73.08.11.00.00	412740021	BIEN	Codales MetAlicos de 4m ARRASTRE	2	UNIDAD	8.50000	S	S		NORMALIZADO	NO	INFIMA CUANTIA	NO			COMUN	PROYECTO DE INVERSION
2026	360.0.73.08.11.00.00	374400011	BIEN	Cemento saco (50kg), tipo GU ARRASTRE	100	UNIDAD	8.20000	S	S		NORMALIZADO	NO	INFIMA CUANTIA	NO			COMUN	PROYECTO DE INVERSION
2026	360.0.73.08.11.00.00	541210012	BIEN	INSUMOS, MATERIALES Y SUMINISTROS PARA CONSTRUCCION, ELECTRICIDAD, PLOMERIA, CARPINTERIA, SEÑALIZACIONVIAL, NAVEGACION, CONTRA INCENDIOS Y PLACAS (FTE. FINAN. 28.06.01.01) (FTE. FINAN. 37.01.01.01)	1	UNIDAD	9486.97000	S	S		NORMALIZADO	NO	INFIMA CUANTIA	NO			COMUN	PROYECTO DE INVERSION
2026	360.0.73.08.13.00.00	464200018	BIEN	bateria de 9 V para detector de humo	10	UNIDAD	3.00000	S	S		NORMALIZADO	SI	CATALOGO ELECTRONICO	NO			COMUN	PROYECTO DE INVERSION
2026	360.0.73.08.13.00.00	431510128	BIEN	REPUESTOS MANTENIMIENTO CORRECTIVO DE EQUIPO CAMINERO	1	UNIDAD	60000.00000	S	S		NORMALIZADO	NO	SUBASTA INVERSA ELECTRONICA	NO			COMUN	PROYECTO DE INVERSION
2026	360.0.73.08.13.00.00	623810015	BIEN	REPUESTOS MANTENIMIENTO CORRECTIVO DE VEHICULOS	1	UNIDAD	14000.00000	S	S		NORMALIZADO	NO	SUBASTA INVERSA ELECTRONICA	NO			COMUN	PROYECTO DE INVERSION
2026	360.0.73.08.13.00.00	871410018	BIEN	MANTENIMIENTO CORRECTIVO DE EQUIPO CAMINERO (MANO DE OBRA)	1	UNIDAD	55000.00000	S	S		NORMALIZADO	NO	SUBASTA INVERSA ELECTRONICA	NO			COMUN	PROYECTO DE INVERSION
2026	360.0.73.08.13.00.00	871410018	BIEN	MANTENIMIENTO CORRECTIVO VEHICULOS (MANO DE OBRA)	1	UNIDAD	12000.00000	S	S		NORMALIZADO	NO	SUBASTA INVERSA ELECTRONICA	NO			COMUN	PROYECTO DE INVERSION
2026	360.0.73.08.13.00.00	871410011	BIEN	Mantenimiento de Vehiculos arreglo de llantas	1	UNIDAD	420.00000	S	S		NORMALIZADO	NO	INFIMA CUANTIA	NO			COMUN	PROYECTO DE INVERSION
2026	360.0.73.08.13.00.00	871410011	BIEN	Mantenimiento de equipo caminero arreglo de llantas	1	UNIDAD	3800.00000	S	S		NORMALIZADO	NO	INFIMA CUANTIA	NO			COMUN	PROYECTO DE INVERSION
2026	360.0.73.08.13.00.00	871410032	BIEN	Mantenimiento de vehiculos lavada completa	1	UNIDAD	750.00000	S	S		NORMALIZADO	NO	INFIMA CUANTIA	NO			COMUN	PROYECTO DE INVERSION
2026	360.0.73.08.13.00.00	871410032	BIEN	Mantenimiento de equipo caminero lavada completa	1	UNIDAD	3800.00000	S	S		NORMALIZADO	NO	INFIMA CUANTIA	NO			COMUN	PROYECTO DE INVERSION
2026	360.0.73.08.13.00.00	333800211	BIEN	ACEITE SAE 15W40	360	GALóN (US)	22.90000	S	S		NORMALIZADO	NO	INFIMA CUANTIA	NO			COMUN	PROYECTO DE INVERSION
2026	360.0.73.08.13.00.00	333800212	BIEN	ACEITE SAE 20W50	30	GALóN (US)	23.17000	S	S		NORMALIZADO	NO	INFIMA CUANTIA	NO			COMUN	PROYECTO DE INVERSION
2026	360.0.73.08.13.00.00	333800211	BIEN	ACEITE SAE 80W90	160	GALóN (US)	22.50000	S	S		NORMALIZADO	NO	INFIMA CUANTIA	NO			COMUN	PROYECTO DE INVERSION
2026	360.0.73.08.13.00.00	333800211	BIEN	Aceite de la caja de giro 80W90-MOTONIVELADORA NEW HOLLAND	6	LITRO	12.11000	S	S		NORMALIZADO	NO	INFIMA CUANTIA	NO			COMUN	PROYECTO DE INVERSION
2026	360.0.73.08.13.00.00	333800211	BIEN	ACEITE 85W140	40	GALóN (US)	22.50000	S	S		NORMALIZADO	NO	INFIMA CUANTIA	NO			COMUN	PROYECTO DE INVERSION
2026	360.0.73.08.13.00.00	333800211	BIEN	Aceite cubos ruedas delanteras 85W140 PARA TANQUERO IVECO	5	LITRO	9.18000	S	S		NORMALIZADO	NO	INFIMA CUANTIA	NO			COMUN	PROYECTO DE INVERSION
2026	360.0.73.08.13.00.00	333800211	BIEN	Aceite diferencial, eje trasero 85W140 GL5-TANQUERO IVECO	6	GALóN (US)	34.88000	S	S		NORMALIZADO	NO	INFIMA CUANTIA	NO			COMUN	PROYECTO DE INVERSION
2026	360.0.73.08.13.00.00	333800211	BIEN	ACEITE ISO 10	80	GALóN (US)	21.85000	S	S		NORMALIZADO	NO	INFIMA CUANTIA	NO			COMUN	PROYECTO DE INVERSION
2026	360.0.73.08.13.00.00	333800211	BIEN	Aceite hidraulico 10W30	60	GALóN (US)	23.50000	S	S		NORMALIZADO	NO	INFIMA CUANTIA	NO			COMUN	PROYECTO DE INVERSION
2026	360.0.73.08.13.00.00	333800211	BIEN	Aceite de las cadenas de impulsion 10W30FLUID-MINICARGADORA NEW HOLLAND	16	GALóN (US)	36.80000	S	S		NORMALIZADO	NO	INFIMA CUANTIA	NO			COMUN	PROYECTO DE INVERSION
2026	360.0.73.08.13.00.00	333800211	BIEN	ACEITE HIDRAULICO 10W	70	GALóN (US)	23.50000	S	S		NORMALIZADO	NO	INFIMA CUANTIA	NO			COMUN	PROYECTO DE INVERSION
2026	360.0.73.08.13.00.00	333800231	BIEN	ACEITE HIDRAULICO ISO 46	120	GALóN (US)	16.80000	S	S		NORMALIZADO	NO	INFIMA CUANTIA	NO			COMUN	PROYECTO DE INVERSION
2026	360.0.73.08.13.00.00	333800231	BIEN	ACEITE HIDRAULICO ISO 68	60	GALóN (US)	17.00000	S	S		NORMALIZADO	NO	INFIMA CUANTIA	NO			COMUN	PROYECTO DE INVERSION
2026	360.0.73.08.13.00.00	333800211	BIEN	Aceite del cartucho del tambor SOBRE cilindro SHC629 RODILLO DINAPAC	6	LITRO	39.00000	S	S		NORMALIZADO	NO	INFIMA CUANTIA	NO			COMUN	PROYECTO DE INVERSION
2026	360.0.73.08.13.00.00	333800211	BIEN	Aceite del diferencial del eje trasero 80W-90 RODILLO DINAPAC	4	LITRO	13.40000	S	S		NORMALIZADO	NO	INFIMA CUANTIA	NO			COMUN	PROYECTO DE INVERSION
2026	360.0.73.08.13.00.00	333800211	BIEN	Aceite 10W30 105-3335 ESPECIAL PARA FRENOS RETROEXCAVADORA JCB MODELO 2021	20	GALóN (US)	22.50000	S	S		NORMALIZADO	NO	INFIMA CUANTIA	NO			COMUN	PROYECTO DE INVERSION
2026	360.0.73.08.13.00.00	333800211	BIEN	Aceite transmision, 75W80 GL4-TANQUERO IVECO	8	GALóN (US)	40.38000	S	S		NORMALIZADO	NO	INFIMA CUANTIA	NO			COMUN	PROYECTO DE INVERSION
2026	360.0.73.08.13.00.00	333800211	BIEN	Aceite de los ejes delantero-trasero Y transmision 424FLUID-CARGADORA FRONTAL NEW HOLLAND	20	GALóN (US)	36.80000	S	S		NORMALIZADO	NO	INFIMA CUANTIA	NO			COMUN	PROYECTO DE INVERSION
2026	360.0.73.08.13.00.00	354301011	BIEN	Liquido de embrague DOT 4-TANQUERO IVECO	1	GALóN (US)	15.98000	S	S		NORMALIZADO	NO	INFIMA CUANTIA	NO			COMUN	PROYECTO DE INVERSION
2026	360.0.73.08.13.00.00	333800211	BIEN	Aceite HDY direccion Dexron II TANQUERO IVECO	9	LITRO	14.04000	S	S		NORMALIZADO	NO	INFIMA CUANTIA	NO			COMUN	PROYECTO DE INVERSION
2026	360.0.73.08.13.00.00	342501321	BIEN	AGUA PARA BATERIA	20	LITRO	4.00000	S	S		NORMALIZADO	NO	INFIMA CUANTIA	NO			COMUN	PROYECTO DE INVERSION
2026	360.0.73.08.13.00.00	432201016	BIEN	REFRIGERANTE	70	GALóN (US)	15.40000	S	S		NORMALIZADO	NO	INFIMA CUANTIA	NO			COMUN	PROYECTO DE INVERSION
2026	360.0.73.08.13.00.00	432201016	BIEN	REFRIGERANTE 4006 SOBRE 1115 PARA RETROEXCAVADORA JCB 2021	12	GALóN (US)	20.14000	S	S		NORMALIZADO	NO	INFIMA CUANTIA	NO			COMUN	PROYECTO DE INVERSION
2026	360.0.73.08.13.00.00	432201016	BIEN	Refrigerante de motor 50 SOBRE 50-CARGADORA FRONTAL NEW HOLLAND	12	GALóN (US)	22.03000	S	S		NORMALIZADO	NO	INFIMA CUANTIA	NO			COMUN	PROYECTO DE INVERSION
2026	360.0.73.08.13.00.00	432201016	BIEN	Refrigerante-MOTONIVELADORA NEW HOLLAND	10	GALóN (US)	22.03000	S	S		NORMALIZADO	NO	INFIMA CUANTIA	NO			COMUN	PROYECTO DE INVERSION
2026	360.0.73.08.13.00.00	432201016	BIEN	Refrigerante 50 SOBRE 50 RODILLO DINAPAC	6	GALóN (US)	22.03000	S	S		NORMALIZADO	NO	INFIMA CUANTIA	NO			COMUN	PROYECTO DE INVERSION
2026	360.0.73.08.13.00.00	432201016	BIEN	Refrigerante de motor 50 SOBRE 50-MINICARGADORA NEW HOLLAND	12	GALóN (US)	22.03000	S	S		NORMALIZADO	NO	INFIMA CUANTIA	NO			COMUN	PROYECTO DE INVERSION
2026	360.0.73.08.13.00.00	432201016	BIEN	REFRIGERANTE PARA TANQUERO IVECO 50 SOBRE 50	6	GALóN (US)	20.44000	S	S		NORMALIZADO	NO	INFIMA CUANTIA	NO			COMUN	PROYECTO DE INVERSION
2026	360.0.73.08.13.00.00	432201016	BIEN	REFRIGERANTE 50 SOBRE 50 VOLQUETE DONGFENG 2025	10	GALóN (US)	20.44000	S	S		NORMALIZADO	NO	INFIMA CUANTIA	NO			COMUN	PROYECTO DE INVERSION
2026	360.0.73.08.13.00.00	354301011	BIEN	LIQUIDO DE FRENO	8	LITRO	12.06000	S	S		NORMALIZADO	NO	INFIMA CUANTIA	NO			COMUN	PROYECTO DE INVERSION
2026	360.0.73.08.13.00.00	354302311	BIEN	BALDE X 35 LIBRAS DE GRASA MULTIPROPOSITO	20	UNIDAD	84.70000	S	S		NORMALIZADO	NO	INFIMA CUANTIA	NO			COMUN	PROYECTO DE INVERSION
2026	360.0.73.08.13.00.00	442310018	BIEN	BOMBA DE ENGRASE MANUAL PARA MAQUINARIAS Y VEHICULOS PESADOS	15	UNIDAD	35.00000	S	S		NORMALIZADO	NO	INFIMA CUANTIA	NO			COMUN	PROYECTO DE INVERSION
2026	360.0.73.08.13.00.00	361140311	BIEN	LLANTAS 20.5 x 25 CARGADORA DAEWOOD MEGA 200	4	UNIDAD	702.00000	S	S		NORMALIZADO	NO	INFIMA CUANTIA	NO			COMUN	PROYECTO DE INVERSION
2026	360.0.73.08.13.00.00	4315100120	BIEN	FILTRO DE ACEITE DE MOTOR CARGADORA DAEWOOD MEGA 200	3	UNIDAD	18.40000	S	S		NORMALIZADO	NO	INFIMA CUANTIA	NO			COMUN	PROYECTO DE INVERSION
2026	360.0.73.08.13.00.00	4315100116	BIEN	FILTRO DE AIRE PRIMARIO CARGADORA DAEWOOD MEGA 200	3	UNIDAD	80.73000	S	S		NORMALIZADO	NO	INFIMA CUANTIA	NO			COMUN	PROYECTO DE INVERSION
2026	360.0.73.08.13.00.00	4315100116	BIEN	FILTRO DE AIRE SECUNDARIO CARGADORA DAEWOOD MEGA 200	3	UNIDAD	93.00000	S	S		NORMALIZADO	NO	INFIMA CUANTIA	NO			COMUN	PROYECTO DE INVERSION
2026	360.0.73.08.13.00.00	4315100121	BIEN	FILTRO DE COMBUSTIBLE RACOR CARGADORA DAEWOOD MEGA 200	3	UNIDAD	32.17000	S	S		NORMALIZADO	NO	INFIMA CUANTIA	NO			COMUN	PROYECTO DE INVERSION
2026	360.0.73.08.13.00.00	4315100120	BIEN	FILTRO PARA LA CAJA DE CAMBIOS CARGADORA DAEWOOD MEGA 200	3	UNIDAD	18.29000	S	S		NORMALIZADO	NO	INFIMA CUANTIA	NO			COMUN	PROYECTO DE INVERSION
2026	360.0.73.08.13.00.00	4315100120	BIEN	FILTRO DE DE ACEITE DEL TANQUE HIDRAULICO CARGADORA DAEWOOD MEGA 200	1	UNIDAD	110.00000	S	S		NORMALIZADO	NO	INFIMA CUANTIA	NO			COMUN	PROYECTO DE INVERSION
2026	360.0.73.08.13.00.00	4912905032	BIEN	JUEGO DE LIMPIAPARABRISAS-CARGADORA DAEWOOD MEGA 200	1	UNIDAD	35.00000	S	S		NORMALIZADO	NO	INFIMA CUANTIA	NO			COMUN	PROYECTO DE INVERSION
2026	360.0.73.08.13.00.00	441802013	BIEN	BATERIA 12V DE 120 PLACAS- CARGADORA DAEWOOD MEGA 200	3	UNIDAD	166.00000	S	S		NORMALIZADO	NO	INFIMA CUANTIA	NO			COMUN	PROYECTO DE INVERSION
2026	360.0.73.08.13.00.00	491290516	BIEN	DEFENSA 20.5X25 PARA CARGADORA DAEWOO MEGA 200	4	UNIDAD	54.95000	S	S		NORMALIZADO	NO	INFIMA CUANTIA	NO			COMUN	PROYECTO DE INVERSION
2026	360.0.73.08.13.00.00	623810015	BIEN	TUBO 20.5X25 PARA GARGADORA DAEWOO MEGA 200	4	UNIDAD	60.00000	S	S		NORMALIZADO	NO	INFIMA CUANTIA	NO			COMUN	PROYECTO DE INVERSION
2026	360.0.73.08.13.00.00	441802013	BIEN	BORNES PARA BATERIA NEGATIVO-CARGADORA FRONATAL DAEWOO MEGA 200	4	UNIDAD	3.00000	S	S		NORMALIZADO	NO	INFIMA CUANTIA	NO			COMUN	PROYECTO DE INVERSION
2026	360.0.73.08.13.00.00	441802013	BIEN	BORNES PARA BATERIA POSITIVO-CARGADORA FRONATAL DAEWOO MEGA 200	4	UNIDAD	3.00000	S	S		NORMALIZADO	NO	INFIMA CUANTIA	NO			COMUN	PROYECTO DE INVERSION
2026	360.0.73.08.13.00.00	4315100120	BIEN	FILTRO DE ACEITE (SH8A)(ROSCA 3 4 PULGADAS X16)DEL MOTOR RODILLO CATERPILLAR	3	UNIDAD	13.00000	S	S		NORMALIZADO	NO	INFIMA CUANTIA	NO			COMUN	PROYECTO DE INVERSION
2026	360.0.73.08.13.00.00	4315100120	BIEN	FILTRO AIRE PRIMARIO (CA10790SY) PARA RODILLO CATERPILLAR MODELO 2010	3	UNIDAD	25.00000	S	S		NORMALIZADO	NO	INFIMA CUANTIA	NO			COMUN	PROYECTO DE INVERSION
2026	360.0.73.08.13.00.00	4315100116	BIEN	FILTRO AIRE SECUNDARIO (P780522) PARA RODILLO CATERPILLAR MODELO 2010	3	UNIDAD	18.73000	S	S		NORMALIZADO	NO	INFIMA CUANTIA	NO			COMUN	PROYECTO DE INVERSION
2026	360.0.73.08.13.00.00	4315100121	BIEN	FILTRO COMBUSTIBLE PRIMARIO (RACOR) (PC 2 155) PARA RODILLO CATERPILLAR MODELO 2010	3	UNIDAD	16.30000	S	S		NORMALIZADO	NO	INFIMA CUANTIA	NO			COMUN	PROYECTO DE INVERSION
2026	360.0.73.08.13.00.00	4315100121	BIEN	FILTRO COMBUSTIBLE SECUNDARIO (EF-5102)PARA RODILLO CATERPILLAR MODELO 2010	3	UNIDAD	32.55000	S	S		NORMALIZADO	NO	INFIMA CUANTIA	NO			COMUN	PROYECTO DE INVERSION
2026	360.0.73.08.13.00.00	441802013	BIEN	BATERIA 31DH 12V 102AH RODILLO CATERPILLAR	4	UNIDAD	175.00000	S	S		NORMALIZADO	NO	INFIMA CUANTIA	NO			COMUN	PROYECTO DE INVERSION
2026	360.0.73.08.13.00.00	441802013	BIEN	BORNES PARA BATERIA POSITIVO- RODILLO CATERPILLAR 2010	4	UNIDAD	3.00000	S	S		NORMALIZADO	NO	INFIMA CUANTIA	NO			COMUN	PROYECTO DE INVERSION
2026	360.0.73.08.13.00.00	441802013	BIEN	BORNES PARA BATERIA NEGATIVO- RODILLO CATERPILLAR 2010	4	UNIDAD	3.00000	S	S		NORMALIZADO	NO	INFIMA CUANTIA	NO			COMUN	PROYECTO DE INVERSION
2026	360.0.73.08.13.00.00	361140311	BIEN	LLANTAS RODILLO CATERPILLAR 23.1-26 R3159	2	UNIDAD	702.00000	S	S		NORMALIZADO	NO	INFIMA CUANTIA	NO			COMUN	PROYECTO DE INVERSION
2026	360.0.73.08.13.00.00	4315100120	BIEN	FILTRO DE ACEITE DE MOTOR PARA CATERPILLAR LA EXACVADORA 320 DL MODELO 2010	3	UNIDAD	19.42000	S	S		NORMALIZADO	NO	INFIMA CUANTIA	NO			COMUN	PROYECTO DE INVERSION
2026	360.0.73.08.13.00.00	4315100120	BIEN	FILTRO DE ACEITE HIDRAULICO EXCAVADORA CATERPILLAR	2	UNIDAD	35.55000	S	S		NORMALIZADO	NO	INFIMA CUANTIA	NO			COMUN	PROYECTO DE INVERSION
2026	360.0.73.08.13.00.00	4315100121	BIEN	FILTRO COMBUSTIBLE RACOR EXCAVADORA CATERPILLAR	3	UNIDAD	110.54000	S	S		NORMALIZADO	NO	INFIMA CUANTIA	NO			COMUN	PROYECTO DE INVERSION
2026	360.0.73.08.13.00.00	4315100121	BIEN	FILTRO DE COMBUSTIBLE PRIMARIO EXCAVADORA	3	UNIDAD	30.10000	S	S		NORMALIZADO	NO	INFIMA CUANTIA	NO			COMUN	PROYECTO DE INVERSION
2026	360.0.73.08.13.00.00	4315100121	BIEN	FILTRO DE COMBUSTIBLE SECUNDARIO EXCAVADORA CATERPILLAR	3	UNIDAD	29.45000	S	S		NORMALIZADO	NO	INFIMA CUANTIA	NO			COMUN	PROYECTO DE INVERSION
2026	360.0.73.08.13.00.00	4315100121	BIEN	FILTRO EXTERNO PRIMARIO EXCAVADORA CATERPILLAR	2	UNIDAD	121.65000	S	S		NORMALIZADO	NO	INFIMA CUANTIA	NO			COMUN	PROYECTO DE INVERSION
2026	360.0.73.08.13.00.00	4315100121	BIEN	FILTRO EXTERNO SECUNDARIO EXCAVADORA CATERPILLAR	2	UNIDAD	121.65000	S	S		NORMALIZADO	NO	INFIMA CUANTIA	NO			COMUN	PROYECTO DE INVERSION
2026	360.0.73.08.13.00.00	441802013	BIEN	BORNES POSITIVO PARA BATERIA EXCAVADORA CATERPILLAR	4	UNIDAD	3.00000	S	S		NORMALIZADO	NO	INFIMA CUANTIA	NO			COMUN	PROYECTO DE INVERSION

2026	360.0.73.08.13.00.00	441802013	BIEN	BORNES NEGATIVOS PARA BATERIA EXCAVADORA CATERPILLAR	4	UNIDAD	3.00000	S	S		NORMALIZADO	NO	INFIMA CUANTIA	NO			COMUN	PROYECTO DE INVERSION
2026	360.0.73.08.13.00.00	4315100116	BIEN	FILTRO DE AIRE PRIMARIO EXCAVADORA CATERPILLAR	3	UNIDAD	60.40000	S	S		NORMALIZADO	NO	INFIMA CUANTIA	NO			COMUN	PROYECTO DE INVERSION
2026	360.0.73.08.13.00.00	4315100116	BIEN	FILTRO DE AIRE SECUNDARIO EXCAVADORA CATERPILLAR	3	UNIDAD	87.95000	S	S		NORMALIZADO	NO	INFIMA CUANTIA	NO			COMUN	PROYECTO DE INVERSION
2026	360.0.73.08.13.00.00	441802013	BIEN	BATERIA PARA EXCAVADORA CATERPILLAR	2	UNIDAD	230.00000	S	S		NORMALIZADO	NO	INFIMA CUANTIA	NO			COMUN	PROYECTO DE INVERSION
2026	360.0.73.08.13.00.00	4315100120	BIEN	FILTRO DE ACEITE DE MOTOR MOTONIVELADORA CATERPILLAR 120K	3	UNIDAD	22.30000	S	S		NORMALIZADO	NO	INFIMA CUANTIA	NO			COMUN	PROYECTO DE INVERSION
2026	360.0.73.08.13.00.00	4315100116	BIEN	FILTRO DE AIRE PRIMARIO A-5541 MOTONIVELADORA CATERPILLAR 120K	3	UNIDAD	95.97000	S	S		NORMALIZADO	NO	INFIMA CUANTIA	NO			COMUN	PROYECTO DE INVERSION
2026	360.0.73.08.13.00.00	4315100116	BIEN	FILTRO DE AIRE SECUNDARIO A-5540- MOTONIVELADORA CATERPILLAR 120K	3	UNIDAD	66.40000	S	S		NORMALIZADO	NO	INFIMA CUANTIA	NO			COMUN	PROYECTO DE INVERSION
2026	360.0.73.08.13.00.00	4315100121	BIEN	FILTRO DE COMBUSTIBLE PRIMARIO MOTONIVELADORA CATERPILLAR 120K MODELO 2010	3	UNIDAD	33.15000	S	S		NORMALIZADO	NO	INFIMA CUANTIA	NO			COMUN	PROYECTO DE INVERSION
2026	360.0.73.08.13.00.00	4315100121	BIEN	FILTRO SEPARADOR DE AGUA RACOR MOTONIVELADORA CATERPILLAR 120K MODELO 2010	3	UNIDAD	48.82000	S	S		NORMALIZADO	NO	INFIMA CUANTIA	NO			COMUN	PROYECTO DE INVERSION
2026	360.0.73.08.13.00.00	4315100120	BIEN	FILTRO SERVO TRANSMISION CATERPILLAR 120K MODELO 2010	2	UNIDAD	76.49000	S	S		NORMALIZADO	NO	INFIMA CUANTIA	NO			COMUN	PROYECTO DE INVERSION
2026	360.0.73.08.13.00.00	4315100121	BIEN	FILTRO DE AGUA DEL RADIADOR DE LA MOTONIVELADORA CATERPILLAR 120K MODELO 2010	3	UNIDAD	54.00000	S	S		NORMALIZADO	NO	INFIMA CUANTIA	NO			COMUN	PROYECTO DE INVERSION
2026	360.0.73.08.13.00.00	4912905032	BIEN	JUEGO DE LIMPIAPARABRISAS PARA MOTONIVELADORA CATERPILLAR 120K MODELO 2010	1	UNIDAD	35.00000	S	S		NORMALIZADO	NO	INFIMA CUANTIA	NO			COMUN	PROYECTO DE INVERSION
2026	360.0.73.08.13.00.00	441802013	BIEN	BATERIA 12V 23 PLACAS MOTONIVELADORA CATERPILLAR 120K MODELO 2010	2	UNIDAD	185.00000	S	S		NORMALIZADO	NO	INFIMA CUANTIA	NO			COMUN	PROYECTO DE INVERSION
2026	360.0.73.08.13.00.00	441802013	BIEN	BORNES POSITIVO PARA BATERIA MOTONIVELADORA CATERPILLAR 120K MODELO 2010	4	UNIDAD	3.00000	S	S		NORMALIZADO	NO	INFIMA CUANTIA	NO			COMUN	PROYECTO DE INVERSION
2026	360.0.73.08.13.00.00	441802013	BIEN	BORNES NEGATIVO PARA BATERIA MOTONIVELADORA CATERPILLAR 120K MODELO 2010	4	UNIDAD	3.00000	S	S		NORMALIZADO	NO	INFIMA CUANTIA	NO			COMUN	PROYECTO DE INVERSION
2026	360.0.73.08.13.00.00	361140311	BIEN	LLANTAS 17.5X25 MOTONIVELADORA CATERPILLAR 120K MODELO 2010	8	UNIDAD	702.00000	S	S		NORMALIZADO	NO	INFIMA CUANTIA	NO			COMUN	PROYECTO DE INVERSION
2026	360.0.73.08.13.00.00	491290516	BIEN	DEFENSAS DE MOTONIVELADORA CATERPILLAR 120K MODELO 2010	8	UNIDAD	70.00000	S	S		NORMALIZADO	NO	INFIMA CUANTIA	NO			COMUN	PROYECTO DE INVERSION
2026	360.0.73.08.13.00.00	623810015	BIEN	TUBO MOTONIVELADORA CATERPILLAR 120K MODELO 2010	8	UNIDAD	95.00000	S	S		NORMALIZADO	NO	INFIMA CUANTIA	NO			COMUN	PROYECTO DE INVERSION
2026	360.0.73.08.13.00.00	4315100120	BIEN	FILTRO DE ACEITE DEL MOTOR MOTONIVELADORA KOMATSU GD 555 MODELO 2007	3	UNIDAD	24.50000	S	S		NORMALIZADO	NO	INFIMA CUANTIA	NO			COMUN	PROYECTO DE INVERSION
2026	360.0.73.08.13.00.00	4315100116	BIEN	FILTRO DE AIRE PRIMARIO MOTONIVELADORA KOMATSU GD 555 MODELO 2007	3	UNIDAD	49.30000	S	S		NORMALIZADO	NO	INFIMA CUANTIA	NO			COMUN	PROYECTO DE INVERSION
2026	360.0.73.08.13.00.00	4315100116	BIEN	FILTRO DE AIRE SECUNDARIO MOTONIVELADORA KOMATSU GD 555 MODELO 2007	3	UNIDAD	38.67000	S	S		NORMALIZADO	NO	INFIMA CUANTIA	NO			COMUN	PROYECTO DE INVERSION
2026	360.0.73.08.13.00.00	4315100121	BIEN	FILTRO DE COMBUSTIBLE PRIMARIO MOTONIVELADORA KOMATSU GD 555 MODELO 2007	3	UNIDAD	36.20000	S	S		NORMALIZADO	NO	INFIMA CUANTIA	NO			COMUN	PROYECTO DE INVERSION
2026	360.0.73.08.13.00.00	4315100121	BIEN	FILTRO DE COMBUSTIBLE SECUNDARIO MOTONIVELADORA KOMATSU GD 555 MODELO 2007	3	UNIDAD	24.90000	S	S		NORMALIZADO	NO	INFIMA CUANTIA	NO			COMUN	PROYECTO DE INVERSION
2026	360.0.73.08.13.00.00	4315100121	BIEN	FILTRO DE TRAMPA DE AGUA PARA COMBUSTIBLE DE LA MOTONIVELADORA KOMATSU GD 555 MODELO 2007	3	UNIDAD	24.90000	S	S		NORMALIZADO	NO	INFIMA CUANTIA	NO			COMUN	PROYECTO DE INVERSION
2026	360.0.73.08.13.00.00	4315100120	BIEN	FILTRO DE ACEITE DE TRANSMISION PARA LA MOTONIVELADORA KOMATSU GD 555	3	UNIDAD	70.19000	S	S		NORMALIZADO	NO	INFIMA CUANTIA	NO			COMUN	PROYECTO DE INVERSION
2026	360.0.73.08.13.00.00	4315100120	BIEN	FILTRO COLADOR DE LOS MANDOS FINALES PARA LA MOTONIVELADORA KOMATSU GD 555	3	UNIDAD	110.76000	S	S		NORMALIZADO	NO	INFIMA CUANTIA	NO			COMUN	PROYECTO DE INVERSION
2026	360.0.73.08.13.00.00	4315100120	BIEN	FILTRO COLADOR DE ACEITE DE TRANSMISION MOTONIVELADORA KOMATSU GD 555 MODELO 2007	3	UNIDAD	28.40000	S	S		NORMALIZADO	NO	INFIMA CUANTIA	NO			COMUN	PROYECTO DE INVERSION
2026	360.0.73.08.13.00.00	4315100120	BIEN	FILTRO PRIMARIO DE ACEITE DEL TANQUE HIDRAULICO MOTONIVELADORA KOMATSU GD 555 MODELO 2007	2	UNIDAD	125.00000	S	S		NORMALIZADO	NO	INFIMA CUANTIA	NO			COMUN	PROYECTO DE INVERSION
2026	360.0.73.08.13.00.00	4315100120	BIEN	FILTRO SECUNDARIO DE ACEITE DEL TANQUE HIDRAULICO MOTONIVELADORA KOMATSU GD 555 MODELO 2007	2	UNIDAD	83.97000	S	S		NORMALIZADO	NO	INFIMA CUANTIA	NO			COMUN	PROYECTO DE INVERSION
2026	360.0.73.08.13.00.00	4315100121	BIEN	FILTRO DE AGUA DEL RADIADOR DE LA MOTONIVELADORA KOMATSU GD 555 MODELO 2007	3	UNIDAD	54.20000	S	S		NORMALIZADO	NO	INFIMA CUANTIA	NO			COMUN	PROYECTO DE INVERSION
2026	360.0.73.08.13.00.00	4315100120	BIEN	FILTRO PARA LA CAJA DE MOTONIVELADORA KOMATSU GD 555 MODELO 2007	2	UNIDAD	55.18000	S	S		NORMALIZADO	NO	INFIMA CUANTIA	NO			COMUN	PROYECTO DE INVERSION
2026	360.0.73.08.13.00.00	4315100121	BIEN	FILTRO DE LA BOCA DEL TANQUE DEL COMBUSTIBLE-KOMATSU GD 555 MODELO 2007	1	UNIDAD	20.00000	S	S		NORMALIZADO	NO	INFIMA CUANTIA	NO			COMUN	PROYECTO DE INVERSION
2026	360.0.73.08.13.00.00	361140311	BIEN	LLANTAS 14000 24 MOTONIVELADORA KOMATSU GD 555 MODELO 2007	8	UNIDAD	702.00000	S	S		NORMALIZADO	NO	INFIMA CUANTIA	NO			COMUN	PROYECTO DE INVERSION
2026	360.0.73.08.13.00.00	623810015	BIEN	TUBO 1400X24 TR220A MOTONIVELADORA KOMATSU GD 555 MODELO 2007	8	UNIDAD	60.00000	S	S		NORMALIZADO	NO	INFIMA CUANTIA	NO			COMUN	PROYECTO DE INVERSION
2026	360.0.73.08.13.00.00	491290516	BIEN	DEFENSAS MOTONIVELADORA KOMATSU GD 555 MODELO 2007	8	UNIDAD	70.00000	S	S		NORMALIZADO	NO	INFIMA CUANTIA	NO			COMUN	PROYECTO DE INVERSION
2026	360.0.73.08.13.00.00	441802013	BIEN	BATERIA 12V 23 PLACAS MOTONIVELADORA KOMATSU GD 555 MODELO 2007	2	UNIDAD	185.00000	S	S		NORMALIZADO	NO	INFIMA CUANTIA	NO			COMUN	PROYECTO DE INVERSION
2026	360.0.73.08.13.00.00	441802013	BIEN	BORNES POSITIVO PARA BATERIAS DE MOTONIVELADORA KOMATSU GD 555 MODELO 2007	4	UNIDAD	3.00000	S	S		NORMALIZADO	NO	INFIMA CUANTIA	NO			COMUN	PROYECTO DE INVERSION
2026	360.0.73.08.13.00.00	441802013	BIEN	BORNES NEGATIVO PARA BATERIAS DE MOTONIVELADORA KOMATSU GD 555 MODELO 2007	4	UNIDAD	3.00000	S	S		NORMALIZADO	NO	INFIMA CUANTIA	NO			COMUN	PROYECTO DE INVERSION
2026	360.0.73.08.13.00.00	4315100120	BIEN	FILTRO DE ACEITE DEL MOTOR DE LA RETROEXCAVADORA CASE MODELO 2001	3	UNIDAD	19.55000	S	S		NORMALIZADO	NO	INFIMA CUANTIA	NO			COMUN	PROYECTO DE INVERSION
2026	360.0.73.08.13.00.00	4315100121	BIEN	FILTRO DE COMBUSTIBLE PRIMARIO RACOR DE LA RETROEXCAVADORA CASE MODELO 2001	3	UNIDAD	24.76000	S	S		NORMALIZADO	NO	INFIMA CUANTIA	NO			COMUN	PROYECTO DE INVERSION
2026	360.0.73.08.13.00.00	4315100121	BIEN	FILTRO DE COMBUSTIBLE SECUNDARIO FF1125 DE LA RETROEXCAVADORA CASE MODELO 2001	3	UNIDAD	19.45000	S	S		NORMALIZADO	NO	INFIMA CUANTIA	NO			COMUN	PROYECTO DE INVERSION
2026	360.0.73.08.13.00.00	4315100116	BIEN	FILTRO DE AIRE PRIMARIO DE LA RETROEXCAVADORA CASE MODELO 2001	3	UNIDAD	23.74000	S	S		NORMALIZADO	NO	INFIMA CUANTIA	NO			COMUN	PROYECTO DE INVERSION
2026	360.0.73.08.13.00.00	4315100116	BIEN	FILTRO DE AIRE SECUNDARIO DE LA RETROEXCAVADORA CASE MODELO 2001	3	UNIDAD	31.61000	S	S		NORMALIZADO	NO	INFIMA CUANTIA	NO			COMUN	PROYECTO DE INVERSION
2026	360.0.73.08.13.00.00	4315100120	BIEN	FILTRO DE SERVO TRANSMISION DE LA RETROEXCAVADORA CASE MODELO 2001	2	UNIDAD	83.40000	S	S		NORMALIZADO	NO	INFIMA CUANTIA	NO			COMUN	PROYECTO DE INVERSION
2026	360.0.73.08.13.00.00	4315100120	BIEN	FILTRO PARA LA CAJA DE RETROEXCAVADORA CASE MODELO 2001	2	UNIDAD	55.00000	S	S		NORMALIZADO	NO	INFIMA CUANTIA	NO			COMUN	PROYECTO DE INVERSION
2026	360.0.73.08.13.00.00	361140311	BIEN	LLANTA 12X16.5 DELANTERA RETROEXCAVADORA CASE MODELO 2001	4	UNIDAD	300.00000	S	S		NORMALIZADO	NO	INFIMA CUANTIA	NO			COMUN	PROYECTO DE INVERSION
2026	360.0.73.08.13.00.00	361140311	BIEN	LLANTA 19.5 POSTERIOR RETROEXCAVADORA CASE 580 MODELO 2001	2	UNIDAD	702.00000	S	S		NORMALIZADO	NO	INFIMA CUANTIA	NO			COMUN	PROYECTO DE INVERSION
2026	360.0.73.08.13.00.00	623810015	BIEN	TUBO 19.5L24 PARA RETROEXCAVADORA CASE 580 MODELO 2001	2	UNIDAD	80.29000	S	S		NORMALIZADO	NO	INFIMA CUANTIA	NO			COMUN	PROYECTO DE INVERSION
2026	360.0.73.08.13.00.00	491290516	BIEN	DEFENSA 19.5L24 PARA RETROEXCAVADORA CASE 580	2	UNIDAD	43.17000	S	S		NORMALIZADO	NO	INFIMA CUANTIA	NO			COMUN	PROYECTO DE INVERSION
2026	360.0.73.08.13.00.00	623810015	BIEN	TUBO 12X16.5 PARA RETROEXCAVADORA CASE 580	4	UNIDAD	28.64000	S	S		NORMALIZADO	NO	INFIMA CUANTIA	NO			COMUN	PROYECTO DE INVERSION
2026	360.0.73.08.13.00.00	491290516	BIEN	DEFENSA 12X16.5 PARA TUBO RETROEXCAVADORA CASE 580	4	UNIDAD	34.33000	S	S		NORMALIZADO	NO	INFIMA CUANTIA	NO			COMUN	PROYECTO DE INVERSION
2026	360.0.73.08.13.00.00	441802013	BIEN	bateria PARA RETROEXCAVADORA CASE 580	1	UNIDAD	180.00000	S	S		NORMALIZADO	NO	INFIMA CUANTIA	NO			COMUN	PROYECTO DE INVERSION
2026	360.0.73.08.13.00.00	441802013	BIEN	JUEGO DE BORNES PARA BATERIA RETROEXCAVADORA CASE 580	1	UNIDAD	7.00000	S	S		NORMALIZADO	NO	INFIMA CUANTIA	NO			COMUN	PROYECTO DE INVERSION
2026	360.0.73.08.13.00.00	4315100120	BIEN	FILTRO DE ACEITE C-5106 DEL MOTOR DE LA RETROEXCAVADORA JCB MODELO 2021	3	UNIDAD	47.08000	S	S		NORMALIZADO	NO	INFIMA CUANTIA	NO			COMUN	PROYECTO DE INVERSION
2026	360.0.73.08.13.00.00	4315100121	BIEN	FILTRO DE COMBUSTIBLE PRIMARIO CON DOS SALIDAS DE LA RETROEXCAVADORA JCB MODELO 2021	3	UNIDAD	22.79000	S	S		NORMALIZADO	NO	INFIMA CUANTIA	NO			COMUN	PROYECTO DE INVERSION
2026	360.0.73.08.13.00.00	4315100120	BIEN	FILTRO DE TRANSMISION DE LA RETROEXCAVADORA JCB MODELO 2021	3	UNIDAD	18.45000	S	S		NORMALIZADO	NO	INFIMA CUANTIA	NO			COMUN	PROYECTO DE INVERSION
2026	360.0.73.08.13.00.00	4315100116	BIEN	FILTRO DE AIRE EXTERIOR DE LA RETROEXCAVADORA JCB MODELO 2021	3	UNIDAD	61.52000	S	S		NORMALIZADO	NO	INFIMA CUANTIA	NO			COMUN	PROYECTO DE INVERSION
2026	360.0.73.08.13.00.00	4315100116	BIEN	FILTRO DE AIRE INTERIOR DE LA RETROEXCAVADORA JCB MODELO 2021	3	UNIDAD	35.00000	S	S		NORMALIZADO	NO	INFIMA CUANTIA	NO			COMUN	PROYECTO DE INVERSION
2026	360.0.73.08.13.00.00	4315100121	BIEN	FILTRO DE COMBUSTIBLE LUBRICIDAD Y SENSOR 115 (ESPECIAL) DE LA RETROEXCAVADORA JCB MODELO 2021	3	UNIDAD	239.23000	S	S		NORMALIZADO	NO	INFIMA CUANTIA	NO			COMUN	PROYECTO DE INVERSION
2026	360.0.73.08.13.00.00	4315100121	BIEN	FILTRO SECUNDARIO SEPARADOR DE AGUA DE LA RETROEXCAVADORA JCB MODELO 2021	3	UNIDAD	47.08000	S	S		NORMALIZADO	NO	INFIMA CUANTIA	NO			COMUN	PROYECTO DE INVERSION
2026	360.0.73.08.13.00.00	4315100120	BIEN	FILTRO DEL HIDRAULICO DE LA RETROEXCAVADORA JCB MODELO 2021	2	UNIDAD	85.82000	S	S		NORMALIZADO	NO	INFIMA CUANTIA	NO			COMUN	PROYECTO DE INVERSION
2026	360.0.73.08.13.00.00	4315100116	BIEN	FILTRO DE CALEFACCION INTERIOR RETROEXCAVADORA JCB MODELO 2021	2	UNIDAD	23.00000	S	S		NORMALIZADO	NO	INFIMA CUANTIA	NO			COMUN	PROYECTO DE INVERSION
2026	360.0.73.08.13.00.00	4315100116	BIEN	FILTRO DE CALEFACCION POSTERIOR RETROEXCAVADORA JCB MODELO 2021	2	UNIDAD	26.00000	S	S		NORMALIZADO	NO	INFIMA CUANTIA	NO			COMUN	PROYECTO DE INVERSION
2026	360.0.73.08.13.00.00	441802013	BIEN	BATERIA 12V RETROEXCAVADORA JCB	1	UNIDAD	180.00000	S	S		NORMALIZADO	NO	INFIMA CUANTIA	NO			COMUN	PROYECTO DE INVERSION
2026	360.0.73.08.13.00.00	361140311	BIEN	LLANTAS 19.5 L24 POSTERIORES JCB	2	UNIDAD	702.00000	S	S		NORMALIZADO	NO	INFIMA CUANTIA	NO			COMUN	PROYECTO DE INVERSION
2026	360.0.73.08.13.00.00	361140311	BIEN	LLANTAS DELANTERAS 14X17 5 JCB	4	UNIDAD	460.00000	S	S		NORMALIZADO	NO	INFIMA CUANTIA	NO			COMUN	PROYECTO DE INVERSION
2026	360.0.73.08.13.00.00	441802013	BIEN	JUEGO DE BORNES PARA BATERIA RETROEXCAVADORA JCB	1	UNIDAD	7.00000	S	S		NORMALIZADO	NO	INFIMA CUANTIA	NO			COMUN	PROYECTO DE INVERSION
2026	360.0.73.08.13.00.00	4912905032	BIEN	JUEGO DE PLUMAS LIMPIA PARABRISAS RETROEXCAVADORA JCB	1	UNIDAD	21.50000	S	S		NORMALIZADO	NO	INFIMA CUANTIA	NO			COMUN	PROYECTO DE INVERSION
2026	360.0.73.08.13.00.00	4315100120	BIEN	FILTRO DE ACEITE PH8 DE MOTOR PARA MINIRETROEXCAVADORA HIDROMEK MODELO 2014	3	UNIDAD	15.00000	S	S		NORMALIZADO	NO	INFIMA CUANTIA	NO			COMUN	PROYECTO DE INVERSION
2026	360.0.73.08.13.00.00	4315100121	BIEN	FILTRO DE COMBUSTIBLE RACOR PARA MINIRETROEXCAVADORA HIDROMEK MODELO 2014	3	UNIDAD	13.55000	S	S		NORMALIZADO	NO	INFIMA CUANTIA	NO			COMUN	PROYECTO DE INVERSION
2026	360.0.73.08.13.00.00	4315100121	BIEN	FILTRO DE COMBUSTIBLE SECUNDARIO PARA MINIRETROEXCAVADORA HIDROMEK MODELO 2014	3	UNIDAD	12.48000	S	S		NORMALIZADO	NO	INFIMA CUANTIA	NO			COMUN	PROYECTO DE INVERSION
2026	360.0.73.08.13.00.00	4315100116	BIEN	FILTRO DE AIRE PRIMARIO PARA MINIRETROEXCAVADORA HIDROMEK MODELO 2014	3	UNIDAD	16.69000	S	S		NORMALIZADO	NO	INFIMA CUANTIA	NO			COMUN	PROYECTO DE INVERSION
2026	360.0.73.08.13.00.00	4315100120	BIEN	FILTRO HIDRAULICO P164375 PARA MINIRETROEXCAVADORA HIDROMEK MODELO 2014	3	UNIDAD	23.40000	S	S		NORMALIZADO	NO	INFIMA CUANTIA	NO			COMUN	PROYECTO DE INVERSION
2026	360.0.73.08.13.00.00	4315100120	BIEN	FILTRO PRIMARIO STR 1402SG1M90P01 DEL TANQUE HIDRAULICO PARA MINIRETROEXCAVADORA HIDROMEK MODELO 2014	3	UNIDAD	30.00000	S	S		NORMALIZADO	NO	INFIMA CUANTIA	NO			COMUN	PROYECTO DE INVERSION
2026	360.0.73.08.13.00.00	439150111	BIEN	FILTRO DE AIRE SECUNDARIO FC-407 PARA MINIRETROEXCAVADORA HIDROMEK MODELO 2014	3	UNIDAD	16.78000	S	S		NORMALIZADO	NO	INFIMA CUANTIA	NO			COMUN	PROYECTO DE INVERSION
2026	360.0.73.08.13.00.00	441802013	BIEN	BATERIA HIDROMEK	1	UNIDAD	200.00000	S	S		NORMALIZADO	NO	INFIMA CUANTIA	NO			COMUN	PROYECTO DE INVERSION
2026	360.0.73.08.13.00.00	441802013	BIEN	JUEGO BORNES PARA BATERIA MINIRETROEXCAVADORA HIDROMEK	1	UNIDAD	7.00000	S	S		NORMALIZADO	NO	INFIMA CUANTIA	NO			COMUN	PROYECTO DE INVERSION
2026	360.0.73.08.13.00.00	361140311	BIEN	LLANTA 10X16.5 MINIRETROEXCAVADORA HIDROMEK	4	UNIDAD	360.00000	S	S		NORMALIZADO	NO	INFIMA CUANTIA	NO			COMUN	PROYECTO DE INVERSION
2026	360.0.73.08.13.00.00	4315100121	BIEN	FILTRO DE COMBUSTIBLE SECUNDARIO PARA TRACTOR NEW HOLLAND MODELO 2007	3	UNIDAD	23.00000	S	S		NORMALIZADO	NO	INFIMA CUANTIA	NO			COMUN	PROYECTO DE INVERSION
2026	360.0.73.08.13.00.00	4315100121	BIEN	FILTRO DE COMBUSTIBLE PRIMARIO PARA TRACTOR NEW HOLLAND MODELO 2007	3	UNIDAD	27.35000	S	S		NORMALIZADO	NO	INFIMA CUANTIA	NO			COMUN	PROYECTO DE INVERSION
2026	360.0.73.08.13.00.00	4315100120	BIEN	FILTRO DE ACEITE DE MOTOR PARA TRACTOR NEW HOLLAND MODELO 2007	3	UNIDAD	22.85000	S	S		NORMALIZADO	NO	INFIMA CUANTIA	NO			COMUN	PROYECTO DE INVERSION
2026	360.0.73.08.13.00.00	4315100116	BIEN	FILTRO DE AIRE PRIMARIO PARA TRACTOR NEW HOLLAND MODELO 2007	3	UNIDAD	75.33000	S	S		NORMALIZADO	NO	INFIMA CUANTIA	NO			COMUN	PROYECTO DE INVERSION
2026	360.0.73.08.13.00.00	4315100116	BIEN	FILTRO DE AIRE SECUNDARIO PARA TRACTOR NEW HOLLAND MODELO 2007	3	UNIDAD	36.44000	S	S		NORMALIZADO	NO	INFIMA CUANTIA	NO			COMUN	PROYECTO DE INVERSION
2026	360.0.73.08.13.00.00	4315100120	BIEN	FILTRO PRIMARIO DE LA SERVO TRANSMISION PARA TRACTOR NEW HOLLAND MODELO 2007	3	UNIDAD	75.26000	S	S		NORMALIZADO	NO	INFIMA CUANTIA	NO			COMUN	PROYECTO DE INVERSION
2026	360.0.73.08.13.00.00	4315100120	BIEN	FILTRO SECUNDARIO DE LA SERVO TRANSMISION PARA NEW HOLLAND MODELO 2007	2	UNIDAD	52.00000	S	S		NORMALIZADO	NO	INFIMA CUANTIA	NO			COMUN	PROYECTO DE INVERSION
2026	360.0.73.08.13.00.00	4315100120	BIEN	FILTRO HIRAULICO DE LOS MANDOS FINALES PARA TRACTOR NEW HOLLAND MODELO 2007	2	UNIDAD	120.92000	S	S		NORMALIZADO	NO	INFIMA CUANTIA	NO			COMUN	PROYECTO DE INVERSION
2026	360.0.73.08.13.00.00	4315100121	BIEN	FILTRO DE LA TRAMPA DE AGUA DEL VASO PARA TRACTOR NEW HOLLAND MODELO 2007	2	UNIDAD	16.00000	S	S		NORMALIZADO	NO	INFIMA CUANTIA	NO			COMUN	PROYECTO DE INVERSION
2026	360.0.73.08.13.00.00	4315100121	BIEN	FILTRO DE AGUA DEL RADIADOR PARA NEW HOLLAND MODELO 2007	2	UNIDAD	31.70000	S	S		NORMALIZADO	NO	INFIMA CUANTIA	NO			COMUN	PROYECTO DE INVERSION
2026	360.0.73.08.13.00.00	441802013	BIEN	BATERIA 31HD 12V 102AH TRACTOR NEWHOLLAND	2	UNIDAD	180.00000	S	S		NORMALIZADO	NO	INFIMA CUANTIA	NO			COMUN	PROYECTO DE INVERSION
2026	360.0.73.08.13.00.00	441802013	BIEN	JUEGO DE BORNE PARA BATERIA 31HD 12V 102AH TRACTOR NEWHOLLA	2	UNIDAD	8.00000	S	S		NORMALIZADO	NO	INFIMA CUANTIA	NO			COMUN	PROYECTO DE INVERSION

2026	360.0.73.08.13.00.00	4315100120	BIEN	Filtro de aceite del motor-CARGADORA FRONTAL NEW HOLLAND	3	UNIDAD	53.46000	S	S		NORMALIZADO	NO	INFIMA CUANTIA	NO			COMUN	PROYECTO DE INVERSION
2026	360.0.73.08.13.00.00	4315100116	BIEN	Filtro secundario de aire de motor-CARGADORA FRONTAL NEW HOLLAND	3	UNIDAD	164.34000	S	S		NORMALIZADO	NO	INFIMA CUANTIA	NO			COMUN	PROYECTO DE INVERSION
2026	360.0.73.08.13.00.00	4315100116	BIEN	Filtro primario de aire de motor-CARGADORA FRONTAL NEW HOLLAND	2	UNIDAD	200.22000	S	S		NORMALIZADO	NO	INFIMA CUANTIA	NO			COMUN	PROYECTO DE INVERSION
2026	360.0.73.08.13.00.00	4315100120	BIEN	Filtro de aceite Hidraulico-CARGADORA FRONTAL NEW HOLLAND	2	UNIDAD	261.41000	S	S		NORMALIZADO	NO	INFIMA CUANTIA	NO			COMUN	PROYECTO DE INVERSION
2026	360.0.73.08.13.00.00	4315100121	BIEN	Prefiltro de combustible trampa de agua-CARGADORA FRONTAL NEW HOLLAND	3	UNIDAD	52.42000	S	S		NORMALIZADO	NO	INFIMA CUANTIA	NO			COMUN	PROYECTO DE INVERSION
2026	360.0.73.08.13.00.00	4315100121	BIEN	Filtro adicional de combustible-CARGADORA FRONTAL NEW HOLLAND	3	UNIDAD	24.34000	S	S		NORMALIZADO	NO	INFIMA CUANTIA	NO			COMUN	PROYECTO DE INVERSION
2026	360.0.73.08.13.00.00	4315100121	BIEN	Filtro de combustible-CARGADORA FRONTAL NEW HOLLAND	3	UNIDAD	68.23000	S	S		NORMALIZADO	NO	INFIMA CUANTIA	NO			COMUN	PROYECTO DE INVERSION
2026	360.0.73.08.13.00.00	4315100116	BIEN	Filtro de aire de la cabina-CARGADORA FRONTAL NEW HOLLAND	1	UNIDAD	383.28000	S	S		NORMALIZADO	NO	INFIMA CUANTIA	NO			COMUN	PROYECTO DE INVERSION
2026	360.0.73.08.13.00.00	4315100116	BIEN	Filtro del respiradero del motor-CARGADORA FRONTAL NEW HOLLAND	1	UNIDAD	237.90000	S	S		NORMALIZADO	NO	INFIMA CUANTIA	NO			COMUN	PROYECTO DE INVERSION
2026	360.0.73.08.13.00.00	4315100120	BIEN	Filtro de la transmision-CARGADORA FRONTAL NEW HOLLAND	2	UNIDAD	140.74000	S	S		NORMALIZADO	NO	INFIMA CUANTIA	NO			COMUN	PROYECTO DE INVERSION
2026	360.0.73.08.13.00.00	441802013	BIEN	BATERIA-CARGADORA FRONTAL NEW HOLLAND	2	UNIDAD	588.00000	S	S		NORMALIZADO	NO	INFIMA CUANTIA	NO			COMUN	PROYECTO DE INVERSION
2026	360.0.73.08.13.00.00	491290517	BIEN	JUEGO COMPLETO DE (BASES DE UNA, PERNOS DE LAS BASES, SEGUROS PARA LAS UNAS)-PARA CARGADORA FRONTAL NEW HOLLAND	1	UNIDAD	2186.19000	S	S		NORMALIZADO	NO	INFIMA CUANTIA	NO			COMUN	PROYECTO DE INVERSION
2026	360.0.73.08.13.00.00	491290517	BIEN	JUEGO DE UNAS CON SEGUROS-PARA CARGADORA NEW HOLLAND	1	UNIDAD	1209.88000	S	S		NORMALIZADO	NO	INFIMA CUANTIA	NO			COMUN	PROYECTO DE INVERSION
2026	360.0.73.08.13.00.00	361140311	BIEN	LLANTAS 20.5-25-PARA CARGADORA FRONTAL NEW HOLLAND	4	UNIDAD	702.00000	S	S		NORMALIZADO	NO	INFIMA CUANTIA	NO			COMUN	PROYECTO DE INVERSION
2026	360.0.73.08.13.00.00	4315100120	BIEN	Filtro de fluido Hidraulico (piloto) -MOTONIVELADORA NEW HOLLAND	1	UNIDAD	350.99000	S	S		NORMALIZADO	NO	INFIMA CUANTIA	NO			COMUN	PROYECTO DE INVERSION
2026	360.0.73.08.13.00.00	4315100120	BIEN	Filtro de aceite de motor-MOTONIVELADORA NEW HOLLAND	3	UNIDAD	53.46000	S	S		NORMALIZADO	NO	INFIMA CUANTIA	NO			COMUN	PROYECTO DE INVERSION
2026	360.0.73.08.13.00.00	4315100121	BIEN	Filtro de combustible del motor-MOTONIVELADORA NEW HOLLAND	3	UNIDAD	68.23000	S	S		NORMALIZADO	NO	INFIMA CUANTIA	NO			COMUN	PROYECTO DE INVERSION
2026	360.0.73.08.13.00.00	4315100121	BIEN	Prefiltro de combustible SOBRE separador agua-MOTONIVELADORA NEW HOLLAND	3	UNIDAD	52.42000	S	S		NORMALIZADO	NO	INFIMA CUANTIA	NO			COMUN	PROYECTO DE INVERSION
2026	360.0.73.08.13.00.00	4315100120	BIEN	Filtro hidraulico de retorno-MOTONIVELADORA NEW HOLLAND	1	UNIDAD	298.41000	S	S		NORMALIZADO	NO	INFIMA CUANTIA	NO			COMUN	PROYECTO DE INVERSION
2026	360.0.73.08.13.00.00	4315100116	BIEN	Filtro de aire de la cabina-MOTONIVELADORA NEW HOLLAND	3	UNIDAD	60.71000	S	S		NORMALIZADO	NO	INFIMA CUANTIA	NO			COMUN	PROYECTO DE INVERSION
2026	360.0.73.08.13.00.00	4315100116	BIEN	Filtro primario de aire de motor-MOTONIVELADORA NEW HOLLAND	3	UNIDAD	166.79000	S	S		NORMALIZADO	NO	INFIMA CUANTIA	NO			COMUN	PROYECTO DE INVERSION
2026	360.0.73.08.13.00.00	4315100116	BIEN	Filtro secundario de aire de motor-MOTONIVELADORA NEW HOLLAND	3	UNIDAD	105.43000	S	S		NORMALIZADO	NO	INFIMA CUANTIA	NO			COMUN	PROYECTO DE INVERSION
2026	360.0.73.08.13.00.00	4315100116	BIEN	Filtro de Aire acondicionado cabina-MOTONIVELADORA NEW HOLLAND	1	UNIDAD	52.01000	S	S		NORMALIZADO	NO	INFIMA CUANTIA	NO			COMUN	PROYECTO DE INVERSION
2026	360.0.73.08.13.00.00	4315100120	BIEN	Filtro de la transmision-MOTONIVELADORA NEW HOLLAND	2	UNIDAD	140.74000	S	S		NORMALIZADO	NO	INFIMA CUANTIA	NO			COMUN	PROYECTO DE INVERSION
2026	360.0.73.08.13.00.00	4315100120	BIEN	Filtro respiradero del tanque hidraulico-MOTONIVELADORA NEW HOLLAND	1	UNIDAD	93.25000	S	S		NORMALIZADO	NO	INFIMA CUANTIA	NO			COMUN	PROYECTO DE INVERSION
2026	360.0.73.08.13.00.00	441802013	BIEN	BATERIA-MOTONIVELADORA NEW HOLLAND	2	UNIDAD	588.00000	S	S		NORMALIZADO	NO	INFIMA CUANTIA	NO			COMUN	PROYECTO DE INVERSION
2026	360.0.73.08.13.00.00	491290517	BIEN	JUEGO DE CUCHILLAS DE CORTE-MOTONIVELADORA NEW HOLLAND	1	UNIDAD	788.62000	S	S		NORMALIZADO	NO	INFIMA CUANTIA	NO			COMUN	PROYECTO DE INVERSION
2026	360.0.73.08.13.00.00	491290517	BIEN	JUEGO DE Esquinero-MOTONIVELADORA NEW HOLLAND	1	UNIDAD	922.82000	S	S		NORMALIZADO	NO	INFIMA CUANTIA	NO			COMUN	PROYECTO DE INVERSION
2026	360.0.73.08.13.00.00	491290517	BIEN	JUEGO DE PERNOS PARA ESQUINEROS-MOTONIVELADORA NEW HOLLAND	1	UNIDAD	148.22000	S	S		NORMALIZADO	NO	INFIMA CUANTIA	NO			COMUN	PROYECTO DE INVERSION
2026	360.0.73.08.13.00.00	491290517	BIEN	JUEGO DE Diente escarificador-MOTONIVELADORA NEW HOLLAND	1	UNIDAD	527.08000	S	S		NORMALIZADO	NO	INFIMA CUANTIA	NO			COMUN	PROYECTO DE INVERSION
2026	360.0.73.08.13.00.00	491290517	BIEN	JUEGO DE SEGUROS -MOTONIVELADORA NEW HOLLAND	1	UNIDAD	158.18000	S	S		NORMALIZADO	NO	INFIMA CUANTIA	NO			COMUN	PROYECTO DE INVERSION
2026	360.0.73.08.13.00.00	361140311	BIEN	LLANTAS 1400-24 MOTONIVELADORA NEW HOLLAND	8	UNIDAD	702.00000	S	S		NORMALIZADO	NO	INFIMA CUANTIA	NO			COMUN	PROYECTO DE INVERSION
2026	360.0.73.08.13.00.00	4315100120	BIEN	Filtro de aceite del motor RODILLO DINAPAC	4	UNIDAD	90.34000	S	S		NORMALIZADO	NO	INFIMA CUANTIA	NO			COMUN	PROYECTO DE INVERSION
2026	360.0.73.08.13.00.00	4315100116	BIEN	Filtro primario de aire de motor RODILLO DINAPAC	4	UNIDAD	148.46000	S	S		NORMALIZADO	NO	INFIMA CUANTIA	NO			COMUN	PROYECTO DE INVERSION
2026	360.0.73.08.13.00.00	4315100120	BIEN	Filtro de aceite Hidraulico RODILLO DINAPAC	1	UNIDAD	162.06000	S	S		NORMALIZADO	NO	INFIMA CUANTIA	NO			COMUN	PROYECTO DE INVERSION
2026	360.0.73.08.13.00.00	4315100121	BIEN	Prefiltro de combustible trampa de agua RODILLO DINAPAC	4	UNIDAD	92.45000	S	S		NORMALIZADO	NO	INFIMA CUANTIA	NO			COMUN	PROYECTO DE INVERSION
2026	360.0.73.08.13.00.00	4315100121	BIEN	Filtros de combustible RODILLO DINAPAC	4	UNIDAD	224.70000	S	S		NORMALIZADO	NO	INFIMA CUANTIA	NO			COMUN	PROYECTO DE INVERSION
2026	360.0.73.08.13.00.00	4315100116	BIEN	Filtro secundario de aire de motor RODILLO DINAPAC	4	UNIDAD	120.43000	S	S		NORMALIZADO	NO	INFIMA CUANTIA	NO			COMUN	PROYECTO DE INVERSION
2026	360.0.73.08.13.00.00	4315100116	BIEN	Filtro del aireador del deposito Hidraulico RODILLO DINAPAC	2	UNIDAD	38.36000	S	S		NORMALIZADO	NO	INFIMA CUANTIA	NO			COMUN	PROYECTO DE INVERSION
2026	360.0.73.08.13.00.00	4315100116	BIEN	Filtro de aire de la cabina RODILLO DINAPAC	2	UNIDAD	103.03000	S	S		NORMALIZADO	NO	INFIMA CUANTIA	NO			COMUN	PROYECTO DE INVERSION
2026	360.0.73.08.13.00.00	361140311	BIEN	LLANTAS 23.1-26 PARA RODILLO DINAPAC	2	UNIDAD	704.00000	S	S		NORMALIZADO	NO	INFIMA CUANTIA	NO			COMUN	PROYECTO DE INVERSION
2026	360.0.73.08.13.00.00	441802013	BIEN	BATERIA PARA RODILLO DINAPAC	2	UNIDAD	215.42000	S	S		NORMALIZADO	NO	INFIMA CUANTIA	NO			COMUN	PROYECTO DE INVERSION
2026	360.0.73.08.13.00.00	4315100120	BIEN	Filtro de aceite del motor-140517050-MINICARGADORA NEW HOLLAND	3	UNIDAD	49.63000	S	S		NORMALIZADO	NO	INFIMA CUANTIA	NO			COMUN	PROYECTO DE INVERSION
2026	360.0.73.08.13.00.00	4315100116	BIEN	Filtro del respiradero del motor-MINICARGADORA NEW HOLLAND	1	UNIDAD	47.83000	S	S		NORMALIZADO	NO	INFIMA CUANTIA	NO			COMUN	PROYECTO DE INVERSION
2026	360.0.73.08.13.00.00	4315100120	BIEN	Filtro de aceite Hidraulico-47710533-MINICARGADORA NEW HOLLAND	1	UNIDAD	178.96000	S	S		NORMALIZADO	NO	INFIMA CUANTIA	NO			COMUN	PROYECTO DE INVERSION
2026	360.0.73.08.13.00.00	4315100116	BIEN	Filtro primario de aire de motor-86982522-1312-M-MINICARGADORA NEW HOLLAND	3	UNIDAD	67.18000	S	S		NORMALIZADO	NO	INFIMA CUANTIA	NO			COMUN	PROYECTO DE INVERSION
2026	360.0.73.08.13.00.00	4315100116	BIEN	Filtro secundario de aire de motor-86982523-3011M-P-MINICARGADORA NEW HOLLAND	3	UNIDAD	37.42000	S	S		NORMALIZADO	NO	INFIMA CUANTIA	NO			COMUN	PROYECTO DE INVERSION
2026	360.0.73.08.13.00.00	4315100121	BIEN	Prefiltro de combustible trampa de agua-84299977-MINICARGADORA NEW HOLLAND	3	UNIDAD	69.11000	S	S		NORMALIZADO	NO	INFIMA CUANTIA	NO			COMUN	PROYECTO DE INVERSION
2026	360.0.73.08.13.00.00	4315100121	BIEN	Filtro adicional de combustible- 296 SOBRE 7111-296-MINICARGADORA NEW HOLLAND	3	UNIDAD	29.50000	S	S		NORMALIZADO	NO	INFIMA CUANTIA	NO			COMUN	PROYECTO DE INVERSION
2026	360.0.73.08.13.00.00	4315100121	BIEN	Filtros de combustible linea-9611973-2335-MINICARGADORA NEW HOLLAND	3	UNIDAD	44.89000	S	S		NORMALIZADO	NO	INFIMA CUANTIA	NO			COMUN	PROYECTO DE INVERSION
2026	360.0.73.08.13.00.00	4315100116	BIEN	Filtro de aire de la cabina-MINICARGADORA NEW HOLLAND	2	UNIDAD	175.38000	S	S		NORMALIZADO	NO	INFIMA CUANTIA	NO			COMUN	PROYECTO DE INVERSION
2026	360.0.73.08.13.00.00	491290517	BIEN	Tapa de radiador-MINICARGADORA NEW HOLLAND	1	UNIDAD	27.39000	S	S		NORMALIZADO	NO	INFIMA CUANTIA	NO			COMUN	PROYECTO DE INVERSION
2026	360.0.73.08.13.00.00	491290517	BIEN	Tapon del carter-MINICARGADORA NEW HOLLAND	1	UNIDAD	13.48000	S	S		NORMALIZADO	NO	INFIMA CUANTIA	NO			COMUN	PROYECTO DE INVERSION
2026	360.0.73.08.13.00.00	441802013	BIEN	BATERIA-S24 12 V-MINICARGADORA NEW HOLLAND	2	UNIDAD	210.00000	S	S		NORMALIZADO	NO	INFIMA CUANTIA	NO			COMUN	PROYECTO DE INVERSION
2026	360.0.73.08.13.00.00	491290517	BIEN	Cuchilla minicargadora--MINICARGADORA NEW HOLLAND	1	UNIDAD	543.19000	S	S		NORMALIZADO	NO	INFIMA CUANTIA	NO			COMUN	PROYECTO DE INVERSION
2026	360.0.73.08.13.00.00	491290517	BIEN	Tuercas y perno para cuchilla-MINICARGADORA NEW HOLLAND	9	UNIDAD	1.80000	S	S		NORMALIZADO	NO	INFIMA CUANTIA	NO			COMUN	PROYECTO DE INVERSION
2026	360.0.73.08.13.00.00	361140311	BIEN	Llantas 12-16.5-NHS-MINICARGADORA NEW HOLLAND	8	UNIDAD	365.00000	S	S		NORMALIZADO	NO	INFIMA CUANTIA	NO			COMUN	PROYECTO DE INVERSION
2026	360.0.73.08.13.00.00	4315100120	BIEN	FILTRO DE ACEITE VOLQUETA HINO GH 01	3	UNIDAD	16.75000	S	S		NORMALIZADO	NO	INFIMA CUANTIA	NO			COMUN	PROYECTO DE INVERSION
2026	360.0.73.08.13.00.00	4315100121	BIEN	FILTRO DE COMBUSTIBLE RACOR VOLQUETE HINO GH 01	3	UNIDAD	23.50000	S	S		NORMALIZADO	NO	INFIMA CUANTIA	NO			COMUN	PROYECTO DE INVERSION
2026	360.0.73.08.13.00.00	4315100121	BIEN	FILTRO DE COMBUSTIBLE SECUNDARIO VOLQUETE HINO GH 01	3	UNIDAD	14.88000	S	S		NORMALIZADO	NO	INFIMA CUANTIA	NO			COMUN	PROYECTO DE INVERSION
2026	360.0.73.08.13.00.00	4315100116	BIEN	FILTRO DE AIRE PRIMARIO VOLQUETE HINO GH 01	3	UNIDAD	34.00000	S	S		NORMALIZADO	NO	INFIMA CUANTIA	NO			COMUN	PROYECTO DE INVERSION
2026	360.0.73.08.13.00.00	4315100116	BIEN	FILTRO DE AIRE SECUNDARIO VOLQUETE GH 01	3	UNIDAD	15.00000	S	S		NORMALIZADO	NO	INFIMA CUANTIA	NO			COMUN	PROYECTO DE INVERSION
2026	360.0.73.08.13.00.00	361140311	BIEN	LLANTAS DELANTERAS R22.5 X 1200 VOLQUETAS HINO GH 01	2	UNIDAD	420.00000	S	S		NORMALIZADO	SI	CATALOGO ELECTRONICO	NO			COMUN	PROYECTO DE INVERSION
2026	360.0.73.08.13.00.00	361140311	BIEN	LLANTAS POSTERIORES R22.5 X 1200 VOLQUETAS HINO GH 01	12	UNIDAD	420.00000	S	S		NORMALIZADO	SI	CATALOGO ELECTRONICO	NO			COMUN	PROYECTO DE INVERSION
2026	360.0.73.08.13.00.00	4911400111	BIEN	HOJAS DE RESORTE NUMERO1 DEL PAQUETE PRINCIPA POSTERIOR VOLQUETE HINO GH 01	2	UNIDAD	135.00000	S	S		NORMALIZADO	NO	INFIMA CUANTIA	NO			COMUN	PROYECTO DE INVERSION
2026	360.0.73.08.13.00.00	4911400111	BIEN	HOJAS DE RESORTE NUMERO1 DEL PAQUETE PRINCIPA DELANTERO VOLQUETE HINO GH 01	2	UNIDAD	135.00000	S	S		NORMALIZADO	NO	INFIMA CUANTIA	NO			COMUN	PROYECTO DE INVERSION
2026	360.0.73.08.13.00.00	4911400111	BIEN	HOJAS DE RESORTE NUMERO2 DEL PAQUETE PRINCIPA POSTERIOR VOLQUETE HINO GH 01	1	UNIDAD	125.00000	S	S		NORMALIZADO	NO	INFIMA CUANTIA	NO			COMUN	PROYECTO DE INVERSION
2026	360.0.73.08.13.00.00	4911400111	BIEN	HOJAS DE RESORTE NUMERO2 DEL PAQUETE PRINCIPA DELANTERO VOLQUETE HINO GH 02	1	UNIDAD	125.00000	S	S		NORMALIZADO	NO	INFIMA CUANTIA	NO			COMUN	PROYECTO DE INVERSION
2026	360.0.73.08.13.00.00	4911400111	BIEN	PERNO GUIA DEL PAQUETE VOLQUETA HINO GH 01	3	UNIDAD	13.00000	S	S		NORMALIZADO	NO	INFIMA CUANTIA	NO			COMUN	PROYECTO DE INVERSION
2026	360.0.73.08.13.00.00	4911400111	BIEN	PINES POSTERIORES PARA VOLQUETE GH01	4	UNIDAD	27.00000	S	S		NORMALIZADO	NO	INFIMA CUANTIA	NO			COMUN	PROYECTO DE INVERSION
2026	360.0.73.08.13.00.00	4911400111	BIEN	PINES DELANTEROS VOLQUETE HINO GH 01	4	UNIDAD	27.00000	S	S		NORMALIZADO	NO	INFIMA CUANTIA	NO			COMUN	PROYECTO DE INVERSION
2026	360.0.73.08.13.00.00	4911400111	BIEN	BOCINES POSTERIORES PARA VOLQUETE HINO GH 01	4	UNIDAD	10.00000	S	S		NORMALIZADO	NO	INFIMA CUANTIA	NO			COMUN	PROYECTO DE INVERSION
2026	360.0.73.08.13.00.00	4911400111	BIEN	BOCINES DELANTEROS PARA VOLQUETE HINO GH 01	4	UNIDAD	10.00000	S	S		NORMALIZADO	NO	INFIMA CUANTIA	NO			COMUN	PROYECTO DE INVERSION
2026	360.0.73.08.13.00.00	4911400111	BIEN	GRASEROS PARA VOLQUETE HINO GH 01	8	UNIDAD	1.50000	S	S		NORMALIZADO	NO	INFIMA CUANTIA	NO			COMUN	PROYECTO DE INVERSION
2026	360.0.73.08.13.00.00	4912905032	BIEN	JUEGO DE PLUMAS LIMPIA PARABRISAS 25 PULGADAS VOLQUETE HINO GH 01	1	UNIDAD	21.50000	S	S		NORMALIZADO	NO	INFIMA CUANTIA	NO			COMUN	PROYECTO DE INVERSION
2026	360.0.73.08.13.00.00	441802013	BIEN	BATERIAS S4-12 V PARA VOLQUETE GH 01	2	UNIDAD	144.00000	S	S		NORMALIZADO	NO	INFIMA CUANTIA	NO			COMUN	PROYECTO DE INVERSION
2026	360.0.73.08.13.00.00	4911400111	BIEN	VENTOSAS PARA PULMON DEL FRENO POSTERIOR	1	UNIDAD	2.00000	S	S		NORMALIZADO	NO	INFIMA CUANTIA	NO			COMUN	PROYECTO DE INVERSION
2026	360.0.73.08.13.00.00	441802013	BIEN	JUEGO DE BORNES PARA BATERIA VOLQUETE HINO GH 01	2	UNIDAD	7.00000	S	S		NORMALIZADO	NO	INFIMA CUANTIA	NO			COMUN	PROYECTO DE INVERSION
2026	360.0.73.08.13.00.00	4315100120	BIEN	FILTRO DE ACEITE VOLQUETA HINO GH 02	3	UNIDAD	16.75000	S	S		NORMALIZADO	NO	INFIMA CUANTIA	NO			COMUN	PROYECTO DE INVERSION
2026	360.0.73.08.13.00.00	4315100121	BIEN	FILTRO DE COMBUSTIBLE RACOR VOLQUETE HINO GH 02	3	UNIDAD	23.50000	S	S		NORMALIZADO	NO	INFIMA CUANTIA	NO			COMUN	PROYECTO DE INVERSION
2026	360.0.73.08.13.00.00	4315100121	BIEN	FILTRO DE COMBUSTIBLE SECUNDARIO VOLQUETE HINO GH 02	3	UNIDAD	14.88000	S	S		NORMALIZADO	NO	INFIMA CUANTIA	NO			COMUN	PROYECTO DE INVERSION
2026	360.0.73.08.13.00.00	4315100116	BIEN	FILTRO DE AIRE PRIMARIO VOLQUETE HINO GH 02	3	UNIDAD	34.00000	S	S		NORMALIZADO	NO	INFIMA CUANTIA	NO			COMUN	PROYECTO DE INVERSION
2026	360.0.73.08.13.00.00	4315100116	BIEN	FILTRO DE AIRE SECUNDARIO VOLQUETE GH 02	3	UNIDAD	15.00000	S	S		NORMALIZADO	NO	INFIMA CUANTIA	NO			COMUN	PROYECTO DE INVERSION
2026	360.0.73.08.13.00.00	361140311	BIEN	LLANTAS DELANTERAS R22.5 X 1200 VOLQUETAS HINO GH 02	2	UNIDAD	420.00000	S	S		NORMALIZADO	SI	CATALOGO ELECTRONICO	NO			COMUN	PROYECTO DE INVERSION
2026	360.0.73.08.13.00.00	361140311	BIEN	LLANTAS POSTERIORES R22.5 X 1200 VOLQUETAS HINO GH 02	12	UNIDAD	420.00000	S	S		NORMALIZADO	SI	CATALOGO ELECTRONICO	NO			COMUN	PROYECTO DE INVERSION
2026	360.0.73.08.13.00.00	4911400111	BIEN	HOJAS DE RESORTE NUMERO1 DEL PAQUETE PRINCIPA POSTERIOR VOLQUETE HINO GH 02	2	UNIDAD	135.00000	S	S		NORMALIZADO	NO	INFIMA CUANTIA	NO			COMUN	PROYECTO DE INVERSION
2026	360.0.73.08.13.00.00	4911400111	BIEN	HOJAS DE RESORTE NUMERO1 DEL PAQUETE PRINCIPA DELANTERO VOLQUETE HINO GH 02	2	UNIDAD	135.00000	S	S		NORMALIZADO	NO	INFIMA CUANTIA	NO			COMUN	PROYECTO DE INVERSION
2026	360.0.73.08.13.00.00	4911400111	BIEN	HOJAS DE RESORTE NUMERO2 DEL PAQUETE PRINCIPA POSTERIOR VOLQUETE HINO GH 02	1	UNIDAD	125.00000	S	S		NORMALIZADO	NO	INFIMA CUANTIA	NO			COMUN	PROYECTO DE INVERSION
2026	360.0.73.08.13.00.00	4911400111	BIEN	HOJAS DE RESORTES NUMERO2 DEL PAQUETE PRINCIPA DELANTERO VOLQUETE HINO GH 02	1	UNIDAD	125.00000	S	S		NORMALIZADO	NO	INFIMA CUANTIA	NO			COMUN	PROYECTO DE INVERSION
2026	360.0.73.08.13.00.00	4911400111	BIEN	PERNO GUIA DEL PAQUETE VOLQUETA HINO GH 02	3	UNIDAD	13.00000	S	S		NORMALIZADO	NO	INFIMA CUANTIA	NO			COMUN	PROYECTO DE INVERSION

2026	360.0.73.08.13.00.00	4911400111	BIEN	PINES POSTERIORES PARA VOLQUETE GH02	4	UNIDAD	27.00000	S	S		NORMALIZADO	NO	INFIMA CUANTIA	NO			COMUN	PROYECTO DE INVERSION
2026	360.0.73.08.13.00.00	4911400111	BIEN	PINES DELANTEROS VOLQUETE HINO GH 02	4	UNIDAD	27.00000	S	S		NORMALIZADO	NO	INFIMA CUANTIA	NO			COMUN	PROYECTO DE INVERSION
2026	360.0.73.08.13.00.00	4911400111	BIEN	BOCINES POSTERIORES PARA VOLQUETE HINO GH 02	4	UNIDAD	10.00000	S	S		NORMALIZADO	NO	INFIMA CUANTIA	NO			COMUN	PROYECTO DE INVERSION
2026	360.0.73.08.13.00.00	4911400111	BIEN	BOCINESS DELANTEROS PARA VOLQUETE HINO GH 02	4	UNIDAD	10.00000	S	S		NORMALIZADO	NO	INFIMA CUANTIA	NO			COMUN	PROYECTO DE INVERSION
2026	360.0.73.08.13.00.00	4911400111	BIEN	GRASEROS PARA VOLQUETE HINO GH 02	8	UNIDAD	1.50000	S	S		NORMALIZADO	NO	INFIMA CUANTIA	NO			COMUN	PROYECTO DE INVERSION
2026	360.0.73.08.13.00.00	4912905032	BIEN	JUEGO DE PLUMAS LIMPIA PARABRISAS 25 PULGADAS VOLQUETE HINO GH 02	1	UNIDAD	21.50000	S	S		NORMALIZADO	NO	INFIMA CUANTIA	NO			COMUN	PROYECTO DE INVERSION
2026	360.0.73.08.13.00.00	441802013	BIEN	BATERIAS S4-12 V PARA VOLQUETE GH 02	2	UNIDAD	144.00000	S	S		NORMALIZADO	NO	INFIMA CUANTIA	NO			COMUN	PROYECTO DE INVERSION
2026	360.0.73.08.13.00.00	4911400111	BIEN	VENTOSAS PARA EL PULMON DE FRENO POSTERIOR HINO GH 02	2	UNIDAD	40.00000	S	S		NORMALIZADO	NO	INFIMA CUANTIA	NO			COMUN	PROYECTO DE INVERSION
2026	360.0.73.08.13.00.00	441802013	BIEN	JUEGO DE BORNES PARA BATERIA VOLQUETE HINO GH 02	2	UNIDAD	7.00000	S	S		NORMALIZADO	NO	INFIMA CUANTIA	NO			COMUN	PROYECTO DE INVERSION
2026	360.0.73.08.13.00.00	4315100120	BIEN	FILTRO DE ACEITE VOLQUETA HINO GH 03	3	UNIDAD	16.75000	S	S		NORMALIZADO	NO	INFIMA CUANTIA	NO			COMUN	PROYECTO DE INVERSION
2026	360.0.73.08.13.00.00	4315100121	BIEN	FILTRO DE COMBUSTIBLE RACOR VOLQUETE HINO GH 03	3	UNIDAD	23.50000	S	S		NORMALIZADO	NO	INFIMA CUANTIA	NO			COMUN	PROYECTO DE INVERSION
2026	360.0.73.08.13.00.00	4315100121	BIEN	FILTRO DE COMBUSTIBLE SECUNDARIO VOLQUETE HINO GH 03	3	UNIDAD	14.88000	S	S		NORMALIZADO	NO	INFIMA CUANTIA	NO			COMUN	PROYECTO DE INVERSION
2026	360.0.73.08.13.00.00	4315100116	BIEN	FILTRO DE AIRE PRIMARIO VOLQUETE HINO GH 03	3	UNIDAD	34.00000	S	S		NORMALIZADO	NO	INFIMA CUANTIA	NO			COMUN	PROYECTO DE INVERSION
2026	360.0.73.08.13.00.00	4315100116	BIEN	FILTRO DE AIRE SECUNDARIO VOLQUETE GH 03	3	UNIDAD	15.00000	S	S		NORMALIZADO	NO	INFIMA CUANTIA	NO			COMUN	PROYECTO DE INVERSION
2026	360.0.73.08.13.00.00	361140311	BIEN	LLANTAS DELANTERAS R22.5 X 1200 VOLQUETAS HINO GH 03	2	UNIDAD	420.00000	S	S		NORMALIZADO	SI	CATALOGO ELECTRONICO	NO			COMUN	PROYECTO DE INVERSION
2026	360.0.73.08.13.00.00	361140311	BIEN	LLANTAS POSTERIORES R22.5 X 1200 VOLQUETAS HINO GH 03	12	UNIDAD	420.00000	S	S		NORMALIZADO	SI	CATALOGO ELECTRONICO	NO			COMUN	PROYECTO DE INVERSION
2026	360.0.73.08.13.00.00	4911400111	BIEN	HOJAS DE RESORTE NUMERO1 DEL PAQUETE PRINCIPA POSTERIOR VOLQUETE HINO GH 03	2	UNIDAD	135.00000	S	S		NORMALIZADO	NO	INFIMA CUANTIA	NO			COMUN	PROYECTO DE INVERSION
2026	360.0.73.08.13.00.00	4911400111	BIEN	HOJAS DE RESORTE NUMERO1 DEL PAQUETE PRINCIPA DELANTERO VOLQUETE HINO GH 03	2	UNIDAD	135.00000	S	S		NORMALIZADO	NO	INFIMA CUANTIA	NO			COMUN	PROYECTO DE INVERSION
2026	360.0.73.08.13.00.00	4911400111	BIEN	HOJAS DE RESORTE NUMERO2 DEL PAQUETE PRINCIPA POSTERIOR VOLQUETE HINO GH 03	1	UNIDAD	125.00000	S	S		NORMALIZADO	NO	INFIMA CUANTIA	NO			COMUN	PROYECTO DE INVERSION
2026	360.0.73.08.13.00.00	4911400111	BIEN	HOJAS DE RESORTE NUMERO2 DEL PAQUETE PRINCIPA DELANTERO VOLQUETE HINO GH 03	1	UNIDAD	125.00000	S	S		NORMALIZADO	NO	INFIMA CUANTIA	NO			COMUN	PROYECTO DE INVERSION
2026	360.0.73.08.13.00.00	4911400111	BIEN	PERNO GUIA DEL PAQUETE VOLQUETA HINO GH 03	3	UNIDAD	13.00000	S	S		NORMALIZADO	NO	INFIMA CUANTIA	NO			COMUN	PROYECTO DE INVERSION
2026	360.0.73.08.13.00.00	4911400111	BIEN	PINES POSTERIORES PARA VOLQUETE GH 03	4	UNIDAD	27.00000	S	S		NORMALIZADO	NO	INFIMA CUANTIA	NO			COMUN	PROYECTO DE INVERSION
2026	360.0.73.08.13.00.00	4911400111	BIEN	PINES DELANTEROS VOLQUETE HINO GH 03	4	UNIDAD	27.00000	S	S		NORMALIZADO	NO	INFIMA CUANTIA	NO			COMUN	PROYECTO DE INVERSION
2026	360.0.73.08.13.00.00	4911400111	BIEN	BOCINES POSTERIORES PARA VOLQUETE HINO GH 03	4	UNIDAD	10.00000	S	S		NORMALIZADO	NO	INFIMA CUANTIA	NO			COMUN	PROYECTO DE INVERSION
2026	360.0.73.08.13.00.00	4911400111	BIEN	BOCINES DELANTEROS PARA VOLQUETE HINO GH 03	4	UNIDAD	10.00000	S	S		NORMALIZADO	NO	INFIMA CUANTIA	NO			COMUN	PROYECTO DE INVERSION
2026	360.0.73.08.13.00.00	4911400111	BIEN	GRASEROS PARA VOLQUETE HINO GH 03	8	UNIDAD	1.50000	S	S		NORMALIZADO	NO	INFIMA CUANTIA	NO			COMUN	PROYECTO DE INVERSION
2026	360.0.73.08.13.00.00	4912905032	BIEN	JUEGO DE PLUMAS LIMPIA PARABRISAS 25 PULGADAS VOLQUETE HINO GH 03	1	UNIDAD	21.50000	S	S		NORMALIZADO	NO	INFIMA CUANTIA	NO			COMUN	PROYECTO DE INVERSION
2026	360.0.73.08.13.00.00	441802013	BIEN	BATERIAS S4-12 V PARA VOLQUETE GH 03	2	UNIDAD	144.00000	S	S		NORMALIZADO	NO	INFIMA CUANTIA	NO			COMUN	PROYECTO DE INVERSION
2026	360.0.73.08.13.00.00	4911400111	BIEN	VENTOSAS DEL PULMON DEL FRENO POSTERIOR HINO GH 03	2	UNIDAD	40.00000	S	S		NORMALIZADO	NO	INFIMA CUANTIA	NO			COMUN	PROYECTO DE INVERSION
2026	360.0.73.08.13.00.00	441802013	BIEN	JUEGO DE BORNES PARA BATERIA VOLQUETE HINO GH 03	2	UNIDAD	7.00000	S	S		NORMALIZADO	NO	INFIMA CUANTIA	NO			COMUN	PROYECTO DE INVERSION
2026	360.0.73.08.13.00.00	441802013	BIEN	BATERIAS PARA VOLQUETE VOLKSWAGEN NUMERO8	2	UNIDAD	170.00000	S	S		NORMALIZADO	NO	INFIMA CUANTIA	NO			COMUN	PROYECTO DE INVERSION
2026	360.0.73.08.13.00.00	441802013	BIEN	JUEGO DE BORNES PARA BATERIA VOLQUETE VOLKSWAGEN NUMERO8	1	UNIDAD	7.00000	S	S		NORMALIZADO	NO	INFIMA CUANTIA	NO			COMUN	PROYECTO DE INVERSION
2026	360.0.73.08.13.00.00	4315100120	BIEN	FILTRO DE ACEITE VOLQUETA VOLKSWAGEN NUMERO10	2	UNIDAD	32.10000	S	S		NORMALIZADO	NO	INFIMA CUANTIA	NO			COMUN	PROYECTO DE INVERSION
2026	360.0.73.08.13.00.00	4315100121	BIEN	FILTRO DE COMBUSTIBLE RACOR VOLQUETE VOLKSWAGEN NUMERO10	2	UNIDAD	61.15000	S	S		NORMALIZADO	NO	INFIMA CUANTIA	NO			COMUN	PROYECTO DE INVERSION
2026	360.0.73.08.13.00.00	4315100121	BIEN	FILTRO DE COMBUSTIBLE SECUNDARIO VOLKSWAGEN NUMERO10	2	UNIDAD	41.00000	S	S		NORMALIZADO	NO	INFIMA CUANTIA	NO			COMUN	PROYECTO DE INVERSION
2026	360.0.73.08.13.00.00	4315100116	BIEN	FILTRO DE AIRE PRIMARIO VOLKSWAGEN NUMERO10	2	UNIDAD	39.35000	S	S		NORMALIZADO	NO	INFIMA CUANTIA	NO			COMUN	PROYECTO DE INVERSION
2026	360.0.73.08.13.00.00	4315100116	BIEN	FILTRO DE AIRE SECUNDARIO VOLKSWAGEN NUMERO10	2	UNIDAD	52.09000	S	S		NORMALIZADO	NO	INFIMA CUANTIA	NO			COMUN	PROYECTO DE INVERSION
2026	360.0.73.08.13.00.00	441802013	BIEN	BATERIAS PARA VOLQUETE VOLKSWAGEN NUMERO10	2	UNIDAD	165.54000	S	S		NORMALIZADO	NO	INFIMA CUANTIA	NO			COMUN	PROYECTO DE INVERSION
2026	360.0.73.08.13.00.00	441802013	BIEN	BORNES PARA BATERIA VOLQUETE VOLKSWAGEN NUMERO10	1	UNIDAD	7.00000	S	S		NORMALIZADO	NO	INFIMA CUANTIA	NO			COMUN	PROYECTO DE INVERSION
2026	360.0.73.08.13.00.00	4315100120	BIEN	FILTRO DE ACEITE-C-1808-15274-99325-VOLQUETA NISSAN	3	UNIDAD	6.54000	S	S		NORMALIZADO	NO	INFIMA CUANTIA	NO			COMUN	PROYECTO DE INVERSION
2026	360.0.73.08.13.00.00	4315100120	BIEN	FILTRO DE ACEITE O-1805 26 UOB-VOLQUETE NISSAN	3	UNIDAD	21.00000	S	S		NORMALIZADO	NO	INFIMA CUANTIA	NO			COMUN	PROYECTO DE INVERSION
2026	360.0.73.08.13.00.00	4315100121	BIEN	FILTRO COMBUSTIBLE RACOR VOLQUETA NISSAN	3	UNIDAD	22.90000	S	S		NORMALIZADO	NO	INFIMA CUANTIA	NO			COMUN	PROYECTO DE INVERSION
2026	360.0.73.08.13.00.00	4315100121	BIEN	FILTRO DE COMBUSTIBLE SECUNDARIO-F-1805-FELPA-VVOLQUETE NISSAN	3	UNIDAD	8.73000	S	S		NORMALIZADO	NO	INFIMA CUANTIA	NO			COMUN	PROYECTO DE INVERSION
2026	360.0.73.08.13.00.00	4315100116	BIEN	FILTRO DE AIRE PRIMARIO-A-1013- VOLQUETA NISSAN	3	UNIDAD	32.70000	S	S		NORMALIZADO	NO	INFIMA CUANTIA	NO			COMUN	PROYECTO DE INVERSION
2026	360.0.73.08.13.00.00	4315100116	BIEN	FILTRO DE AIRE SECUNDARIO-A-7607 VOLQUETA NISSAN	3	UNIDAD	15.72000	S	S		NORMALIZADO	NO	INFIMA CUANTIA	NO			COMUN	PROYECTO DE INVERSION
2026	360.0.73.08.13.00.00	361140311	BIEN	LLANTAS DELANTERAS-11000 R20-VOLQUETA NISSAN	4	UNIDAD	511.00000	S	S		NORMALIZADO	NO	INFIMA CUANTIA	NO			COMUN	PROYECTO DE INVERSION
2026	360.0.73.08.13.00.00	361140311	BIEN	LLANTAS POSTERIORES 11000R20 VOLQUETA NISSAN	8	UNIDAD	574.00000	S	S		NORMALIZADO	NO	INFIMA CUANTIA	NO			COMUN	PROYECTO DE INVERSION
2026	360.0.73.08.13.00.00	441802013	BIEN	BATERIA VOLQUETA NISSAN	2	UNIDAD	150.00000	S	S		NORMALIZADO	NO	INFIMA CUANTIA	NO			COMUN	PROYECTO DE INVERSION
2026	360.0.73.08.13.00.00	4912905032	BIEN	JUEGO DE PLUMAS LIMPIAPARABRISAS NUMERO21 VOLQUETA NISSAN	1	UNIDAD	21.50000	S	S		NORMALIZADO	NO	INFIMA CUANTIA	NO			COMUN	PROYECTO DE INVERSION
2026	360.0.73.08.13.00.00	4912905032	BIEN	Limpiador para frenos-TANQUERO IVECO	3	UNIDAD	10.61000	S	S		NORMALIZADO	NO	INFIMA CUANTIA	NO			COMUN	PROYECTO DE INVERSION
2026	360.0.73.08.13.00.00	4315100120	BIEN	FILTRO DE ACEITE DE MOTOR-2992242-TANQUERO IVECO	3	UNIDAD	48.84000	S	S		NORMALIZADO	NO	INFIMA CUANTIA	NO			COMUN	PROYECTO DE INVERSION
2026	360.0.73.08.13.00.00	4315100121	BIEN	filtro separador de agua (prefiltro)-CNH 5802336763-TANQUERO IVECO	3	UNIDAD	83.82000	S	S		NORMALIZADO	NO	INFIMA CUANTIA	NO			COMUN	PROYECTO DE INVERSION
2026	360.0.73.08.13.00.00	4315100121	BIEN	filtro de combustible-2992241-TANQUERO IVECO	3	UNIDAD	45.57000	S	S		NORMALIZADO	NO	INFIMA CUANTIA	NO			COMUN	PROYECTO DE INVERSION
2026	360.0.73.08.13.00.00	4315100116	BIEN	FILTRO DE AIRE PRIMARIO-TANQUERO IVECO	3	UNIDAD	186.08000	S	S		NORMALIZADO	NO	INFIMA CUANTIA	NO			COMUN	PROYECTO DE INVERSION
2026	360.0.73.08.13.00.00	4315100116	BIEN	FILTRO DE AIRE SECUNDARIO-TANQUERO IVECO	2	UNIDAD	68.34000	S	S		NORMALIZADO	NO	INFIMA CUANTIA	NO			COMUN	PROYECTO DE INVERSION
2026	360.0.73.08.13.00.00	4912905032	BIEN	JUEGO DE PLUMAS LIMPIA PARABRISAS-TANQUERO IVECO	1	UNIDAD	21.50000	S	S		NORMALIZADO	NO	INFIMA CUANTIA	NO			COMUN	PROYECTO DE INVERSION
2026	360.0.73.08.13.00.00	441802013	BIEN	BATERIAS 12V-120Ah 800A (EN)	2	UNIDAD	368.00000	S	S		NORMALIZADO	NO	INFIMA CUANTIA	NO			COMUN	PROYECTO DE INVERSION
2026	360.0.73.08.13.00.00	361140311	BIEN	LLANTAS DELANTERAS 315 SOBRE 80 R 22.5-TANQUERO IVECO	4	UNIDAD	480.00000	S	S		NORMALIZADO	SI	CATALOGO ELECTRONICO	NO			COMUN	PROYECTO DE INVERSION
2026	360.0.73.08.13.00.00	361140311	BIEN	LLANTAS POSTERIORES 315 SOBRE 80 R 22.5-TANQUERO IVECO	12	UNIDAD	480.00000	S	S		NORMALIZADO	SI	CATALOGO ELECTRONICO	NO			COMUN	PROYECTO DE INVERSION
2026	360.0.73.08.13.00.00	4315100120	BIEN	FILTRO DE ACEITE LF-16015 VOLQUETA DONGFENG 2025	3	UNIDAD	16.15000	S	S		NORMALIZADO	NO	INFIMA CUANTIA	NO			COMUN	PROYECTO DE INVERSION
2026	360.0.73.08.13.00.00	4315100121	BIEN	FILTRO DE COMBUSTIBLE RACOR FS-36230-VOLQUETE VOLQUETA DONGFENG 2025	3	UNIDAD	48.07000	S	S		NORMALIZADO	NO	INFIMA CUANTIA	NO			COMUN	PROYECTO DE INVERSION
2026	360.0.73.08.13.00.00	4315100121	BIEN	FILTRO DE COMBUSTIBLE 5310808 SECUNDARIO VOLQUETA DONGFENG 2025	3	UNIDAD	38.73000	S	S		NORMALIZADO	NO	INFIMA CUANTIA	NO			COMUN	PROYECTO DE INVERSION
2026	360.0.73.08.13.00.00	4315100116	BIEN	KIT DE FILTRO DE AIRE VOLQUETE DONGFENG 2025	3	UNIDAD	127.03000	S	S		NORMALIZADO	NO	INFIMA CUANTIA	NO			COMUN	PROYECTO DE INVERSION
2026	360.0.73.08.13.00.00	361140311	BIEN	LLANTAS DELANTERAS 295 SOBRE 80R22.5 VOLQUETE DONGFENG 2025	6	UNIDAD	480.00000	S	S		NORMALIZADO	SI	CATALOGO ELECTRONICO	NO			COMUN	PROYECTO DE INVERSION
2026	360.0.73.08.13.00.00	361140311	BIEN	LLANTAS POSTERIORES 295 SOBRE 80R22.5 VOLQUETE DONGFENG 2025	12	UNIDAD	480.00000	S	S		NORMALIZADO	SI	CATALOGO ELECTRONICO	NO			COMUN	PROYECTO DE INVERSION
2026	360.0.73.08.13.00.00	4912905032	BIEN	JUEGO DE PLUMAS LIMPIA PARABRISAS 25 PULGADAS VOLQUETE DONGFENG 2025	1	UNIDAD	21.50000	S	S		NORMALIZADO	NO	INFIMA CUANTIA	NO			COMUN	PROYECTO DE INVERSION
2026	360.0.73.08.13.00.00	441802013	BIEN	BATERIAS PARA VOLQUETE DONGFENG 2025	2	UNIDAD	195.35000	S	S		NORMALIZADO	NO	INFIMA CUANTIA	NO			COMUN	PROYECTO DE INVERSION
2026	360.0.73.08.13.00.00	441802013	BIEN	JUEGOS DE BORNES PARA BATERIA VOLQUETE DONGFENG 2025	1	UNIDAD	7.00000	S	S		NORMALIZADO	NO	INFIMA CUANTIA	NO			COMUN	PROYECTO DE INVERSION
2026	360.0.73.08.13.00.00	4315100116	BIEN	FILTRO DE AIRE SECUNDARIO PLATAFORMA INTERNACIONAL	3	UNIDAD	32.80000	S	S		NORMALIZADO	NO	INFIMA CUANTIA	NO			COMUN	PROYECTO DE INVERSION
2026	360.0.73.08.13.00.00	4315100121	BIEN	FILTRO SEPARADOR DE AGUA PLATAFORMA INTERNACIONAL	3	UNIDAD	30.00000	S	S		NORMALIZADO	NO	INFIMA CUANTIA	NO			COMUN	PROYECTO DE INVERSION
2026	360.0.73.08.13.00.00	4315100120	BIEN	FILTRO DE ACEITE MOTOR PLATAFORMA INTERNACIONAL	3	UNIDAD	21.50000	S	S		NORMALIZADO	NO	INFIMA CUANTIA	NO			COMUN	PROYECTO DE INVERSION
2026	360.0.73.08.13.00.00	4315100121	BIEN	FILTRO RACOR PLATAFORMA INTERNACIONAL	3	UNIDAD	23.71000	S	S		NORMALIZADO	NO	INFIMA CUANTIA	NO			COMUN	PROYECTO DE INVERSION
2026	360.0.73.08.13.00.00	4315100121	BIEN	FILTRO COMBUSTIBLE SECUNDARIO PLATAFORMA INTERNACIONAL	3	UNIDAD	10.60000	S	S		NORMALIZADO	NO	INFIMA CUANTIA	NO			COMUN	PROYECTO DE INVERSION
2026	360.0.73.08.13.00.00	4315100116	BIEN	FILTRO DE AIRE PRIMARIO PLATAFORMA INTERNACIONAL	3	UNIDAD	32.80000	S	S		NORMALIZADO	NO	INFIMA CUANTIA	NO			COMUN	PROYECTO DE INVERSION
2026	360.0.73.08.13.00.00	361140311	BIEN	LLANTAS DELANTERAS 11000R22.5 PLATAFORMA INTERNACIONAL	4	UNIDAD	480.00000	S	S		NORMALIZADO	SI	CATALOGO ELECTRONICO	NO			COMUN	PROYECTO DE INVERSION
2026	360.0.73.08.13.00.00	361140311	BIEN	LLANTAS POSTERIORES 11000R22.5 PLATAFORMA INTERNACIONAL	12	UNIDAD	480.00000	S	S		NORMALIZADO	SI	CATALOGO ELECTRONICO	NO			COMUN	PROYECTO DE INVERSION
2026	360.0.73.08.13.00.00	441802013	BIEN	BATERIA PARA PLATAFORMA INTERNACIONAL	4	UNIDAD	220.00000	S	S		NORMALIZADO	NO	INFIMA CUANTIA	NO			COMUN	PROYECTO DE INVERSION
2026	360.0.73.08.13.00.00	441802013	BIEN	JUEGO DE BORNES PARA BATERIA DE PLATAFORMA INTERNACIONAL	4	UNIDAD	7.00000	S	S		NORMALIZADO	NO	INFIMA CUANTIA	NO			COMUN	PROYECTO DE INVERSION
2026	360.0.73.08.13.00.00	4912905032	BIEN	JUEGO DE LIMPIAPARABRISAS PARAPLATAFORMA INTERNACIONAL	1	UNIDAD	40.00000	S	S		NORMALIZADO	NO	INFIMA CUANTIA	NO			COMUN	PROYECTO DE INVERSION
2026	360.0.73.08.13.00.00	4315100120	BIEN	FILTRO DE ACEITE PLATAFORMA DAYHATSU SH8A	3	UNIDAD	6.75000	S	S		NORMALIZADO	NO	INFIMA CUANTIA	NO			COMUN	PROYECTO DE INVERSION
2026	360.0.73.08.13.00.00	4315100121	BIEN	FILTRO COMBUSTIBLE PLATAFORMA DAYHATSU FP586F	3	UNIDAD	9.60000	S	S		NORMALIZADO	NO	INFIMA CUANTIA	NO			COMUN	PROYECTO DE INVERSION
2026	360.0.73.08.13.00.00	4315100116	BIEN	FILTRO DE AIRE PLATAFORMA DAYHATSU	3	UNIDAD	19.90000	S	S		NORMALIZADO	NO	INFIMA CUANTIA	NO			COMUN	PROYECTO DE INVERSION
2026	360.0.73.08.13.00.00	361140311	BIEN	LLANTAS DELANTERAS PARA PLATAFORMA DAYHATSU 7.50 R16 LT	3	UNIDAD	250.00000	S	S		NORMALIZADO	SI	CATALOGO ELECTRONICO	NO			COMUN	PROYECTO DE INVERSION
2026	360.0.73.08.13.00.00	361140311	BIEN	LLANTAS POSTERIORES PARA PLATAFORMA DAYHATSU 7.50 R16 LT	12	UNIDAD	250.00000	S	S		NORMALIZADO	SI	CATALOGO ELECTRONICO	NO			COMUN	PROYECTO DE INVERSION
2026	360.0.73.08.13.00.00	441802013	BIEN	BATERIA PARA PLATAFORMA DAYHATSU	1	UNIDAD	160.00000	S	S		NORMALIZADO	NO	INFIMA CUANTIA	NO			COMUN	PROYECTO DE INVERSION
2026	360.0.73.08.13.00.00	4315100120	BIEN	FILTRO DE ACEITE DE MOTOR MAZDA BT 50 GASOLINA	3	UNIDAD	7.00000	S	S		NORMALIZADO	NO	INFIMA CUANTIA	NO			COMUN	PROYECTO DE INVERSION
2026	360.0.73.08.13.00.00	4315100121	BIEN	FILTRO DE COMBUSTIBLE MAZDA BT 50 GASOLINA	3	UNIDAD	8.32000	S	S		NORMALIZADO	NO	INFIMA CUANTIA	NO			COMUN	PROYECTO DE INVERSION
2026	360.0.73.08.13.00.00	4315100116	BIEN	FILTRO DE AIRE MAZDA BT 50 GASOLINA	3	UNIDAD	13.79000	S	S		NORMALIZADO	NO	INFIMA CUANTIA	NO			COMUN	PROYECTO DE INVERSION
2026	360.0.73.08.13.00.00	491290112	BIEN	JUEGO ZAPATAS PARA CAMIONETA MAZDA BT-50 GASOLINA	1	UNIDAD	42.00000	S	S		NORMALIZADO	NO	INFIMA CUANTIA	NO			COMUN	PROYECTO DE INVERSION
2026	360.0.73.08.13.00.00	491290111	BIEN	JUEGO DE PASTILLAS PARA CAMIONETA MAZDA BT-50 GASOLINA	3	UNIDAD	32.50000	S	S		NORMALIZADO	NO	INFIMA CUANTIA	NO			COMUN	PROYECTO DE INVERSION
2026	360.0.73.08.13.00.00	361140311	BIEN	LLANTAS 235 SOBRE 70 R16 PARA CAMIONETA MAZDA BT-50 GASOLINA	8	UNIDAD	115.17000	S	S		NORMALIZADO	NO	INFIMA CUANTIA	NO			COMUN	PROYECTO DE INVERSION

2026	360.0.73.08.13.00.00	4912905032	BIEN	JUEGO DE PLUMAS LIMPIAPARABRISAS PARA MAZDA BT-50 GASOLINA	1	UNIDAD	15.50000	S	S		NORMALIZADO	NO	INFIMA CUANTIA	NO			COMUN	PROYECTO DE INVERSION
2026	360.0.73.08.13.00.00	441802013	BIEN	JUEGO DE BORNES PARA BATERIA MAZDA BT-50 GASOLINA	1	UNIDAD	5.00000	S	S		NORMALIZADO	NO	INFIMA CUANTIA	NO			COMUN	PROYECTO DE INVERSION
2026	360.0.73.08.13.00.00	441802013	BIEN	BATERIAS 12V PARA MAZDA BT-50 GASOLINA	1	UNIDAD	140.00000	S	S		NORMALIZADO	NO	INFIMA CUANTIA	NO			COMUN	PROYECTO DE INVERSION
2026	360.0.73.08.13.00.00	361140311	BIEN	LLANTAS 255 70 R16 (AT) Chevrolet D-MAX aNo 2011 A GASOLINA	8	UNIDAD	135.27000	S	S		NORMALIZADO	SI	CATALOGO ELECTRONICO	NO			COMUN	PROYECTO DE INVERSION
2026	360.0.73.08.13.00.00	4315100120	BIEN	FILTRO DE ACEITE MOTOR CHEVROLET D-MAX 2011 GASOLINA	3	UNIDAD	6.50000	S	S		NORMALIZADO	NO	INFIMA CUANTIA	NO			COMUN	PROYECTO DE INVERSION
2026	360.0.73.08.13.00.00	4315100116	BIEN	FILTRO DE AIRE CHEVROLET D-MAX 2011 GASOLINA	3	UNIDAD	11.80000	S	S		NORMALIZADO	NO	INFIMA CUANTIA	NO			COMUN	PROYECTO DE INVERSION
2026	360.0.73.08.13.00.00	4315100121	BIEN	FILTRO DE COMBUSTIBLE CHEVROLET D-MAX 2011 GASOLINA	3	UNIDAD	11.80000	S	S		NORMALIZADO	NO	INFIMA CUANTIA	NO			COMUN	PROYECTO DE INVERSION
2026	360.0.73.08.13.00.00	491290111	BIEN	JUEGO DE PASTILLAS DE D-MAX 2011 GASOLINA	4	UNIDAD	32.00000	S	S		NORMALIZADO	NO	INFIMA CUANTIA	NO			COMUN	PROYECTO DE INVERSION
2026	360.0.73.08.13.00.00	491290112	BIEN	JUEGO DE ZAPATAS POSTERIORES PARA D-MAX 2011 GASOLINA	1	UNIDAD	45.00000	S	S		NORMALIZADO	NO	INFIMA CUANTIA	NO			COMUN	PROYECTO DE INVERSION
2026	360.0.73.08.13.00.00	441802013	BIEN	BATERIAS 12V PARA DIMAX 2011 GASOLINA	1	UNIDAD	135.00000	S	S		NORMALIZADO	NO	INFIMA CUANTIA	NO			COMUN	PROYECTO DE INVERSION
2026	360.0.73.08.13.00.00	4912905032	BIEN	JUEGO DE PLUMAS LIMPIAPARABRISAS PARA D-MAX 2011 GASOLINA	1	UNIDAD	15.50000	S	S		NORMALIZADO	NO	INFIMA CUANTIA	NO			COMUN	PROYECTO DE INVERSION
2026	360.0.73.08.13.00.00	441802013	BIEN	JUEGO DE BORNES PARA BATERIA D-MAX 2011 GASOLINA	1	UNIDAD	5.00000	S	S		NORMALIZADO	NO	INFIMA CUANTIA	NO			COMUN	PROYECTO DE INVERSION
2026	360.0.73.08.13.00.00	361140311	BIEN	LLANTAS 225 70 R16 (AT)SUZUQUI GRAND VITARA SZ 2011 GASOLINA	8	UNIDAD	126.66000	S	S		NORMALIZADO	SI	CATALOGO ELECTRONICO	NO			COMUN	PROYECTO DE INVERSION
2026	360.0.73.08.13.00.00	4315100120	BIEN	FILTRO DE ACEITE MOTOR SUZUQUI GRAND VITARA SZ 2011 GASOLINA	3	UNIDAD	6.83000	S	S		NORMALIZADO	NO	INFIMA CUANTIA	NO			COMUN	PROYECTO DE INVERSION
2026	360.0.73.08.13.00.00	4315100121	BIEN	FILTRO DE COMBUSTIBLE SUZUQUI GRAND VITARA SZ 2011 GASOLINA	3	UNIDAD	8.50000	S	S		NORMALIZADO	NO	INFIMA CUANTIA	NO			COMUN	PROYECTO DE INVERSION
2026	360.0.73.08.13.00.00	4315100116	BIEN	FILTRO DE AIRE SUZUQUI GRAND VITARA SZ 2011 GASOLINA	3	UNIDAD	18.10000	S	S		NORMALIZADO	NO	INFIMA CUANTIA	NO			COMUN	PROYECTO DE INVERSION
2026	360.0.73.08.13.00.00	491290111	BIEN	JUEGO DE PASTILLAS DE FRENO SUZUQUI GRAND VITARA SZ 2011 GASOLINA	3	UNIDAD	25.00000	S	S		NORMALIZADO	NO	INFIMA CUANTIA	NO			COMUN	PROYECTO DE INVERSION
2026	360.0.73.08.13.00.00	491290112	BIEN	JUEGO DE ZAPATAS POSTERIORES PARA SUZUQUI GRAND VITARA SZ 2011 GASOLINA	1	UNIDAD	30.00000	S	S		NORMALIZADO	NO	INFIMA CUANTIA	NO			COMUN	PROYECTO DE INVERSION
2026	360.0.73.08.13.00.00	441802013	BIEN	BATERIA 12V 77AH GRAND VITARA PARA SUZUQUI GRAND VITARA SZ 2011 GASOLINA	1	UNIDAD	135.00000	S	S		NORMALIZADO	NO	INFIMA CUANTIA	NO			COMUN	PROYECTO DE INVERSION
2026	360.0.73.08.13.00.00	441802013	BIEN	JUEGO DE BORNES PARA BATERIA PARA D-MAX 2011 GASOLINA	1	UNIDAD	5.00000	S	S		NORMALIZADO	NO	INFIMA CUANTIA	NO			COMUN	PROYECTO DE INVERSION
2026	360.0.73.08.13.00.00	4912905032	BIEN	JUEGO DE PLUMA LIMPIAPARABRISAS PARA SUZUQUI GRAND VITARA SZ 2011 GASOLINA	1	UNIDAD	15.50000	S	S		NORMALIZADO	NO	INFIMA CUANTIA	NO			COMUN	PROYECTO DE INVERSION
2026	360.0.73.08.13.00.00	361140311	BIEN	LLANTAS 255 70 R16 (AT) Chevrolet DMAX aNo 2012	8	UNIDAD	153.27000	S	S		NORMALIZADO	SI	CATALOGO ELECTRONICO	NO			COMUN	PROYECTO DE INVERSION
2026	360.0.73.08.13.00.00	4315100120	BIEN	FILTRO DE ACEITE MOTOR CHEVROLET DMAX 2012 DIESEL	3	UNIDAD	6.83000	S	S		NORMALIZADO	NO	INFIMA CUANTIA	NO			COMUN	PROYECTO DE INVERSION
2026	360.0.73.08.13.00.00	4315100116	BIEN	FILTRO DE AIRE CHEVROLET DMAX 2012 DIESEL	3	UNIDAD	17.90000	S	S		NORMALIZADO	NO	INFIMA CUANTIA	NO			COMUN	PROYECTO DE INVERSION
2026	360.0.73.08.13.00.00	4315100121	BIEN	FILTRO DE COMBUSTIBLE CHEVROLET DMAX 2012 DIESEL	3	UNIDAD	9.65000	S	S		NORMALIZADO	NO	INFIMA CUANTIA	NO			COMUN	PROYECTO DE INVERSION
2026	360.0.73.08.13.00.00	4315100121	BIEN	FILTRO DE COMBUSTIBLE RACOR CHEVROLET DMAX 2012 DIESEL	3	UNIDAD	13.10000	S	S		NORMALIZADO	NO	INFIMA CUANTIA	NO			COMUN	PROYECTO DE INVERSION
2026	360.0.73.08.13.00.00	491290111	BIEN	JUEGO DE PASTILLAS DE FRENO DMAX 2012 DIESEL	4	UNIDAD	32.00000	S	S		NORMALIZADO	NO	INFIMA CUANTIA	NO			COMUN	PROYECTO DE INVERSION
2026	360.0.73.08.13.00.00	491290112	BIEN	JUEGO DE ZAPATAS POSTERIORES PARA DMAX 2012 DIESEL	1	UNIDAD	45.00000	S	S		NORMALIZADO	NO	INFIMA CUANTIA	NO			COMUN	PROYECTO DE INVERSION
2026	360.0.73.08.13.00.00	441802013	BIEN	BATERIA BATERIA 34 HP 12V PARA DMAX 2012 DIESEL	1	UNIDAD	140.00000	S	S		NORMALIZADO	NO	INFIMA CUANTIA	NO			COMUN	PROYECTO DE INVERSION
2026	360.0.73.08.13.00.00	441802013	BIEN	JUEGO DE BORNES PARA BATERIA DMAX 2012 DIESEL	1	UNIDAD	5.00000	S	S		NORMALIZADO	NO	INFIMA CUANTIA	NO			COMUN	PROYECTO DE INVERSION
2026	360.0.73.08.13.00.00	4912905032	BIEN	JUEGO DE PLUMA LIMPIA PARABRISAS PARA DMAX 2012 DIESEL	1	UNIDAD	15.50000	S	S		NORMALIZADO	NO	INFIMA CUANTIA	NO			COMUN	PROYECTO DE INVERSION
2026	360.0.73.08.13.00.00	361140311	BIEN	LLANTAS 255 70 R16 AT Chevrolet DMAX 2015	8	UNIDAD	153.27000	S	S		NORMALIZADO	SI	CATALOGO ELECTRONICO	NO			COMUN	PROYECTO DE INVERSION
2026	360.0.73.08.13.00.00	4315100120	BIEN	FILTRO DE ACEITE MOTOR CHEVROLET DMAX 2015 DIESEL	3	UNIDAD	11.50000	S	S		NORMALIZADO	NO	INFIMA CUANTIA	NO			COMUN	PROYECTO DE INVERSION
2026	360.0.73.08.13.00.00	4315100116	BIEN	FILTRO DE AIRE CHEVROLET DMAX 2015 DIESEL	3	UNIDAD	15.60000	S	S		NORMALIZADO	NO	INFIMA CUANTIA	NO			COMUN	PROYECTO DE INVERSION
2026	360.0.73.08.13.00.00	4315100121	BIEN	FILTRO DE COMBUSTIBLE CHEVROLET DMAX 2015 DIESEL	3	UNIDAD	9.90000	S	S		NORMALIZADO	NO	INFIMA CUANTIA	NO			COMUN	PROYECTO DE INVERSION
2026	360.0.73.08.13.00.00	4315100121	BIEN	FILTRO DE COMBUSTIBLE RACOR CHEVROLET DMAX 2015 DIESEL	3	UNIDAD	11.80000	S	S		NORMALIZADO	NO	INFIMA CUANTIA	NO			COMUN	PROYECTO DE INVERSION
2026	360.0.73.08.13.00.00	491290111	BIEN	JUEGO DE PASTILLAS DE FRENO DMAX 2015 DIESEL	4	UNIDAD	32.00000	S	S		NORMALIZADO	NO	INFIMA CUANTIA	NO			COMUN	PROYECTO DE INVERSION
2026	360.0.73.08.13.00.00	491290112	BIEN	JUEGO DE ZAPATAS POSTERIORES PARA DMAX 2015 DIESEL	1	UNIDAD	45.00000	S	S		NORMALIZADO	NO	INFIMA CUANTIA	NO			COMUN	PROYECTO DE INVERSION
2026	360.0.73.08.13.00.00	441802013	BIEN	BATERIA 12V CAMIONETA D-MAX NEGRA 2015	1	UNIDAD	140.00000	S	S		NORMALIZADO	NO	INFIMA CUANTIA	NO			COMUN	PROYECTO DE INVERSION
2026	360.0.73.08.13.00.00	441802013	BIEN	JUEGO DE BORNES PARA BATERIA D-MAX 2015 DIESEL	1	UNIDAD	5.00000	S	S		NORMALIZADO	NO	INFIMA CUANTIA	NO			COMUN	PROYECTO DE INVERSION
2026	360.0.73.08.13.00.00	4912905032	BIEN	JUEGO DE PLUMA LIMPIA PARABRISAS PARA D-MAX 2015 DIESEL	1	UNIDAD	15.50000	S	S		NORMALIZADO	NO	INFIMA CUANTIA	NO			COMUN	PROYECTO DE INVERSION
2026	360.0.75.01.04.01.14	532110021	OBRAS	ADOQUINADO VIA DE ACCESO COLAGUILA PARROQUIA SIGCHOS CANTON SIGCHOS (FTE FINAN 37.01.01.01)	1	UNIDAD	120000.00000	S	S			NO	LICITACION	NO			COMUN	PROYECTO DE INVERSION
2026	360.0.75.01.04.01.17	532900011	OBRAS	CONSTRUCCION DE ACERAS EN LA CIUDAD DE SIGCHOS (FTE.FINAN.CEM)	1	UNIDAD	43000.00000	S	S			NO	LICITACION	NO			COMUN	PROYECTO DE INVERSION
2026	360.0.75.01.04.02.01	532110021	OBRAS	ADOQUINADO PATIO Y ACCESO DE LA COMUNIDAD EL SALADO DE LA PARROQUIA ISINLIVI CANTON SIGCHOS (FTE. FINAN. 37.01.01)	1	UNIDAD	40000.00000	S	S			NO	LICITACION	NO			COMUN	PROYECTO DE INVERSION
2026	360.0.75.01.04.03.01	532110021	OBRAS	ADOQUINADO DE LA VIA PRINCIPAL HACIA EL CENTRO DE SALUD DE LA PARROQUIA LAS PAMPAS CANTON SIGCHOS (FTE.FINAN. 28.06.01.01)	1	UNIDAD	40000.00000	S	S			NO	LICITACION	NO			COMUN	PROYECTO DE INVERSION
2026	360.0.75.01.04.06.01	532110021	OBRAS	ADOQUINADO EN LAS PARROQUIA LAS PAMPAS Y PALO QUEMADO (FTE. FINAN. 37.01.01.01)	1	UNIDAD	66720.69000	S	S			NO	LICITACION	NO			COMUN	PROYECTO DE INVERSION
2026	360.0.75.01.04.06.02	532110021	OBRAS	ADOQUINADO DE LA VIA PRINCIPAL DEL RECINTO SAN PABLO DE LA PLATA PARROQUIA PALO QUEMADO CANTON SIGCHOS (FTE.FINAN. 28.06.01.01)	1	UNIDAD	35000.00000	S	S			NO	LICITACION	NO			COMUN	PROYECTO DE INVERSION
2026	360.0.75.01.05.03.01	532110021	OBRAS	ADECUACION DE ACCESO A LA PLAZA DE LA COMUNIDAD PIEDRA COLORADA PARROQUIA LAS PAMPAS CANTON SIGCHOS (FTE.FINAN. 28.06.01.01)	1	UNIDAD	10001.00000	S	S			NO	LICITACION	NO			COMUN	PROYECTO DE INVERSION
2026	360.0.75.01.07.01.01	544000114	OBRAS	CONSTRUCCION DE LA CUBIERTA EN LA COMUNIDAD COCHALO PARROQUIA SIGCHOS CANTON SIGCHOS (FTE.FINAN. 28.06.01.01)	1	UNIDAD	50000.00000	S	S			NO	LICITACION	NO			COMUN	PROYECTO DE INVERSION
2026	360.0.75.01.07.01.02	532900011	OBRAS	RECONSTRUCCION DE LA PLAZA 22 DE SEPTIEMBRE Y CONCHA ACUSTICA DE LA PARROQUIA SIGCHOS DEL CANTON SIGCHOS (FTE.FINAN. 28.06.01.01)	1	UNIDAD	123675.07000	S	S			NO	LICITACION	NO			COMUN	PROYECTO DE INVERSION
2026	360.0.75.01.07.01.03	544000114	OBRAS	CONSTRUCCION DE LA CUBIERTA EN LA COMUNIDAD GUASUMBINI BAJO PARROQUIA SIGCHOS CANTON SIGCHOS (FTE.FINAN. 28.06.01.01)	1	UNIDAD	60000.00000	S	S			NO	LICITACION	NO			COMUN	PROYECTO DE INVERSION
2026	360.0.75.01.07.01.59	541210012	OBRAS	CONSTRUCCION DE CUBIERTA EN LA COMUNA MIRAFLORES DEL VALLE, PARROQUIA SIGCHOS CANTON SIGCHOS (FTE.FINAN. 37.01.01.01)	1	UNIDAD	65000.00000	S	S			NO	LICITACION	NO			COMUN	PROYECTO DE INVERSION
2026	360.0.75.01.07.01.60	532900011	OBRAS	CONSTRUCCION DE LA CASA COMUNAL LAS MANZANAS, PARROQUIA SIGCHOS, CANTON SIGCHOS (FTE.FINAN. 37.01.01)	1	UNIDAD	40000.00000	S	S			NO	LICITACION	NO			COMUN	PROYECTO DE INVERSION
2026	360.0.75.01.07.01.61	544000114	OBRAS	CONSTRUCCION DE LA CUBIERTA EN LA CANCHA DEL BARRIO 14 DE NOVIEMBRE, PARROQUIA SIGCHOS, CANTON SIGCHOS (FTE.FINAN. 37.01.01)	1	UNIDAD	69800.00000	S	S			NO	LICITACION	NO			COMUN	PROYECTO DE INVERSION
2026	360.0.75.01.07.01.62	532900011	OBRAS	CONSTRUCCION DE LA CASA COMUNAL DE CERRO AZUL PARROQUIA SIGCHOS CANTON SIGCHOS (FTE.FINAN. 37.01.01)	1	UNIDAD	40000.00000	S	S			NO	LICITACION	NO			COMUN	PROYECTO DE INVERSION
2026	360.0.75.01.07.01.63	532900011	OBRAS	CONSTRUCCION DE LA CASA COMUNAL Y bateriaS SANITARIAS EN LA COMUNIDAD DE AZACHE, PARROQUIA SIGCHOS, CANTON SIGCHOS (FTE.FINAN. 37.01.01)	1	UNIDAD	60000.00000	S	S			NO	LICITACION	NO			COMUN	PROYECTO DE INVERSION
2026	360.0.75.01.07.02.01	544000114	OBRAS	CONSTRUCCION DE CUBIERTA EN LA COMUNIDAD TUNDUCTO PARROQUIA CHUGCHILAN CANTON SIGCHOS (FTE. FINAN 28.06.01.01)	1	UNIDAD	65000.00000	S	S			NO	LICITACION	NO			COMUN	PROYECTO DE INVERSION
2026	360.0.75.01.07.02.03	532900011	OBRAS	CONSTRUCCION DE LA CASA COMUNAL GUAYAMA GRANDE PARROQUIA CHUGCHILAN CANTON SIGCHOS FTE. FINAN 28.06.01.01)	1	UNIDAD	10001.00000		S	S		NO	LICITACION	NO			COMUN	PROYECTO DE INVERSION
2026	360.0.75.01.07.02.05	544000114	OBRAS	ADECUACIONES DE LA CUBIERTA EN LA COMUNIDAD CHINALO ALTO PERTENECIENTE A LA PARROQUIA CHUGCHILAN DEL CANTON SIGCHOS	1	UNIDAD	35000.00000	S	S			NO	LICITACION	NO			COMUN	PROYECTO DE INVERSION
2026	360.0.75.01.07.02.18	541210012	OBRAS	CONSTRUCCION DE LA CASA COCINA COMEDOR COMUNIDAD LA MOYA DE LA PARROQUIA CHUGCHILAN, CANTON SIGCHOS (FTE.FINAN. 37.01.01.01)	1	UNIDAD	47046.42000	S	S			NO	LICITACION	NO			COMUN	PROYECTO DE INVERSION
2026	360.0.75.01.07.02.20	541210012	OBRAS	CONSTRUCCION DE CUBIERTA EN LA COMUNIDAD DE MORETA PARROQUIA CHUGCHILAN, CANTON SIGCHOS (FTE.FINAN. 37.01.01.01)	1	UNIDAD	81862.87000	S	S			NO	LICITACION	NO			COMUN	PROYECTO DE INVERSION
2026	360.0.75.01.07.02.22	541210012	OBRAS	CONSTRUCCION DE UN BLOQUE DE AULAS EN EL CENTRO EDUCATIVO EL BELEN 15 DE JULIO COMUNIDAD GUAYAMA SAN PEDRO PARROQUIA CHUGCHILAN, CANTON SIGCHOS (FTE.FINAN. 37.01.01.01)	1	UNIDAD	60000.00000	S	S			NO	LICITACION	NO			COMUN	PROYECTO DE INVERSION
2026	360.0.75.01.07.04.01	544000114	OBRAS	CONSTRUCCION DE LA CUBIERTA EN LA COMUNIDAD HIERVA BUENA PARROQUIA ISINLIVI CANTON SIGCHOS (FTE.FINAN. 28.06.01.01)	1	UNIDAD	10001.00000		S	S		NO	LICITACION	NO			COMUN	PROYECTO DE INVERSION
2026	360.0.75.01.07.04.16	532900011	OBRAS	CONSTRUCCION DE PUESTOS DE VENTA EN LA PLAZA DE COMERCIO EN LA COMUNIDAD GUANTUALO PARROQUIA ISINLIVI CANTON SIGCHOS (FTE.FINAN. 28.06.01.01)	1	UNIDAD	15002.49000	S	S			NO	LICITACION	NO			COMUN	PROYECTO DE INVERSION
2026	360.0.75.01.07.04.18	532900011	OBRAS	CONSTRUCCION DE BATERIAS SANITARIAS EN EL ESTADIO EN LA COMUNIDAD DE TUNGUICHE, PARROQUIA ISINLIVI, CANTON SIGCHOS (FTE.FINAN. 28.06.01.01)	1	UNIDAD	35000.00000	S	S			NO	LICITACION	NO			COMUN	PROYECTO DE INVERSION
2026	360.0.75.01.07.05.01	544000114	OBRAS	CONSTRUCCION DE CUBIERTA EN EL RECINTO CAMPO ALEGRE BAJO PARROQUIA LAS PAMPAS CANTON SIGCHOS (FTE. FINAN. 28.06.01.01)	1	UNIDAD	20000.00000	S	S			NO	LICITACION	NO			COMUN	PROYECTO DE INVERSION
2026	360.0.75.01.07.05.05	541210012	OBRAS	CONSTRUCCION DE LA SALA DE VELACIONES EN LA PARROQUIA LAS PAMPAS, CANTON SIGCHOS ARRASTRE (FTE. FINAN. 37.01.01.01)	1	UNIDAD	100645.22000	S	S			NO	LICITACION	NO			COMUN	PROYECTO DE INVERSION
2026	360.0.75.05.01.00.32	532900011	OBRAS	MANTENIMIENTO DEL ESTADIO ALEX DARIO AGUINAGA DE LA CIUIDAD DE SIGCHOS, CANTON SIGCHOS (FTE.FINAN. 37.01.01.01)	1	UNIDAD	120000.00000	S	S			NO	LICITACION	NO			COMUN	PROYECTO DE INVERSION
2026	360.0.75.05.01.00.34	532900011	OBRAS	RECONSTRUCCION DEL COMEDOR DE LA ESCUELA CHIMBORAZO COMUNIDAD LAHUAN, PARROQUIA SIGCHOS, CANTON SIGCHOS (FTE.FINAN. 37.01.01.01)	1	UNIDAD	13415.36000	S	S			NO	LICITACION	NO			COMUN	PROYECTO DE INVERSION
2026	360.0.75.05.01.00.36	544000114	OBRAS	ADECUACION DE CUBIERTA EN LA CANCHA DE LA COMUNIDAD SAN PABLO DE AGUILLA, PARROQUIA LAS PAMPAS, CANTON SIGCHOS (FTE.FINAN. 37.01.01.01)	1	UNIDAD	14402.54000	S	S			NO	LICITACION	NO			COMUN	PROYECTO DE INVERSION
2026	360.0.75.05.01.00.38	532900011	OBRAS	RECONSTRUCCION DE LA CASA COMUNAL DE CANJALO PARROQUIA SIGCHOS, CANTON SIGCHOS (FTE.FINAN. 37.01.01.01)	1	UNIDAD	32565.87000	S	S			NO	LICITACION	NO			COMUN	PROYECTO DE INVERSION
2026	360.0.75.05.01.00.43	532900011	OBRAS	MEJORAMIENTO DE LA INFRAESTRUCTURA CANCHA CUBIERTA EN EL BARRIO PUCHUGUANGO, PARROQUIA SIGCHOS, CANTON SIGCHOS (FTE.FINAN. 37.01.01.01)	1	UNIDAD	40000.00000	S	S			NO	LICITACION	NO			COMUN	PROYECTO DE INVERSION
2026	360.0.75.05.01.00.44	532900011	OBRAS	RECONSTRUCCION DE LA CANCHA EN LA COMUNIDAD SAN ARCOS DE GALAPAGOS EN LA PARROQUIA CHUGCHILAN CANTON SIGCHOS (FTE.FINAN. 37.01.01.01)	1	UNIDAD	20000.00000	S	S			NO	LICITACION	NO			COMUN	PROYECTO DE INVERSION

2026	360.0.75.05.01.00.45	541210015	OBRAS	MANTENIMIENTO DE LA INFRAESTRUCTURA PUBLICA, CUBIERTA PLAZA CENTRAL INSILIVI, EDIFICIO 1, EDIFICIO 2, EDIFICIO 3, CAMAL (FTE.FINAN. 37.01.01.01).	1	UNIDAD	159601.16000	S	S			NO	LICITACION	NO			COMUN	PROYECTO DE INVERSION
2026	370.0.73.02.55.00.00	333100013	SERVICIO	Gasolina Extra	160	GALóN (US)	2.50480	S	S	S	NORMALIZADO	NO	INFIMA CUANTIA	NO			COMUN	PROYECTO DE INVERSION
2026	370.0.73.02.55.00.00	333400011	SERVICIO	Diesel	224	GALóN (US)	2.43480	S	S	S	NORMALIZADO	NO	INFIMA CUANTIA	NO			COMUN	PROYECTO DE INVERSION
2026	370.0.73.06.09.00.00	835610012	SERVICIO	Monitoreo de calidad de aire ambiental	2	UNIDAD	990.00000	S	S	S	NORMALIZADO	NO	INFIMA CUANTIA	NO			COMUN	PROYECTO DE INVERSION
2026	370.0.73.06.09.00.00	835610013	SERVICIO	Monitoreo de lixiviados	1	UNIDAD	394.00000	S	S	S	NORMALIZADO	NO	INFIMA CUANTIA	NO			COMUN	PROYECTO DE INVERSION
2026	370.0.73.06.09.00.00	835610013	SERVICIO	Monitoreo de las aguas residuales	12	UNIDAD	448.00000	S	S	S	NORMALIZADO	NO	INFIMA CUANTIA	NO			COMUN	PROYECTO DE INVERSION
2026	370.0.73.06.09.00.00	835610012	SERVICIO	Monitoreo de ruido	2	UNIDAD	55.00000	S	S	S	NORMALIZADO	NO	INFIMA CUANTIA	NO			COMUN	PROYECTO DE INVERSION
2026	370.0.73.08.04.00.00	326000967	BIEN	Cd s grabables con caja CD-R	1	UNIDAD	0.66000	S	S		NORMALIZADO	SI	CATALOGO ELECTRONICO	NO			COMUN	PROYECTO DE INVERSION
2026	370.0.73.08.04.00.00	452500024	BIEN	FLASH MEMORY 128 GB	1	UNIDAD	12.34000	S	S		NORMALIZADO	SI	CATALOGO ELECTRONICO	NO			COMUN	PROYECTO DE INVERSION
2026	370.0.73.08.04.00.00	3699000143	BIEN	GOMA EN BARRA DE 40 GR	1	UNIDAD	1.03000	S	S		NORMALIZADO	SI	CATALOGO ELECTRONICO	NO			COMUN	PROYECTO DE INVERSION
2026	370.0.73.08.04.00.00	3699000114	BIEN	SACAGRAPAS	1	UNIDAD	0.55000	S	S		NORMALIZADO	SI	CATALOGO ELECTRONICO	NO			COMUN	PROYECTO DE INVERSION
2026	370.0.73.08.04.00.00	351200022	BIEN	Tinta original para recarga de impresoras EPSON L4160 color amarillo frasco de 70ml	2	UNIDAD	12.00000	S	S		NORMALIZADO	NO	INFIMA CUANTIA	NO			COMUN	PROYECTO DE INVERSION
2026	370.0.73.08.04.00.00	351200022	BIEN	Tinta original para recarga de impresoras EPSON L4160 color cyan frasco de 70ml	2	UNIDAD	12.00000	S	S		NORMALIZADO	NO	INFIMA CUANTIA	NO			COMUN	PROYECTO DE INVERSION
2026	370.0.73.08.04.00.00	351200022	BIEN	Tinta original para recarga de impresoras EPSON L4160 color negro frasco de 70ml	2	UNIDAD	12.00000	S	S		NORMALIZADO	NO	INFIMA CUANTIA	NO			COMUN	PROYECTO DE INVERSION
2026	370.0.73.08.04.00.00	351200022	BIEN	Tinta original para recarga de impresoras EPSON L4160 color magenta frasco de 70ml	2	UNIDAD	12.00000	S	S		NORMALIZADO	NO	INFIMA CUANTIA	NO			COMUN	PROYECTO DE INVERSION
2026	370.0.73.08.04.00.00	321290418	BIEN	RESMA DE PAPEL BOND A4 DE 75 GR	20	UNIDAD	4.03000	S	S		NORMALIZADO	SI	CATALOGO ELECTRONICO	NO			COMUN	PROYECTO DE INVERSION
2026	370.0.73.08.04.00.00	3212920148	BIEN	Sobre manila F2	10	UNIDAD	0.66000	S	S		NORMALIZADO	SI	CATALOGO ELECTRONICO	NO			COMUN	PROYECTO DE INVERSION
2026	370.0.73.08.11.00.00	429460011	BIEN	Rollos de alambre de puas de 500 m	22	UNIDAD	84.50000	S	S		NORMALIZADO	NO	INFIMA CUANTIA	NO			COMUN	PROYECTO DE INVERSION
2026	370.0.73.08.11.00.00	491290953	BIEN	Mangueras 100m	2	UNIDAD	50.50000	S	S		NORMALIZADO	NO	INFIMA CUANTIA	NO			COMUN	PROYECTO DE INVERSION
2026	370.0.73.08.11.00.00	441600014	BIEN	Aspersores	5	UNIDAD	8.00000	S	S		NORMALIZADO	NO	INFIMA CUANTIA	NO			COMUN	PROYECTO DE INVERSION
2026	370.0.73.08.13.00.00	452900012	BIEN	Mouse ergonomico vertical con cable USB	1	UNIDAD	25.00000	S	S		NORMALIZADO	NO	INFIMA CUANTIA	NO			COMUN	PROYECTO DE INVERSION
2026	370.0.73.08.19.00.00	346200461	BIEN	GLIFOSATO	18	GALóN (US)	16.00000	S	S		NORMALIZADO	NO	INFIMA CUANTIA	NO			COMUN	PROYECTO DE INVERSION
2026	370.0.73.08.19.00.00	354400011	BIEN	Bacterias para descomposicion de materia orgonica	24	KILOGRAMO	89.25000	S	S		NORMALIZADO	NO	INFIMA CUANTIA	NO			COMUN	PROYECTO DE INVERSION
2026	370.0.73.14.07.00.00	473230011	BIEN	Grabador de CD	1	UNIDAD	24.00000	S	S		NORMALIZADO	NO	INFIMA CUANTIA	NO			COMUN	PROYECTO DE INVERSION
2026	370.0.73.15.15.00.00	0151002175	BIEN	plantas	40	UNIDAD	100.00000	S	S		NORMALIZADO	NO	INFIMA CUANTIA	NO			COMUN	PROYECTO DE INVERSION
2026	370.0.73.15.15.00.00	15100214	BIEN	Acacia verde	29	UNIDAD	100.00000	S	S		NORMALIZADO	NO	INFIMA CUANTIA	NO			COMUN	PROYECTO DE INVERSION
2026	370.0.73.15.15.00.00	15100214	BIEN	Acacia morada	29	UNIDAD	100.00000	S	S		NORMALIZADO	NO	INFIMA CUANTIA	NO			COMUN	PROYECTO DE INVERSION
2026	370.0.73.15.15.00.00	3110020133	BIEN	Guayacan	28	UNIDAD	100.00000	S	S		NORMALIZADO	NO	INFIMA CUANTIA	NO			COMUN	PROYECTO DE INVERSION
2026	370.0.73.15.15.00.00	01510031159	BIEN	Palma fenix	28	UNIDAD	100.00000	S	S		NORMALIZADO	NO	INFIMA CUANTIA	NO			COMUN	PROYECTO DE INVERSION
2026	370.0.73.15.15.00.00	0151002173	BIEN	Arupo	29	UNIDAD	100.00000	S	S		NORMALIZADO	NO	INFIMA CUANTIA	NO			COMUN	PROYECTO DE INVERSION
2026	370.0.73.15.15.00.00	15200114	BIEN	Cholan	28	UNIDAD	100.00000	S	S		NORMALIZADO	NO	INFIMA CUANTIA	NO			COMUN	PROYECTO DE INVERSION
2026	370.0.73.15.15.00.00	0151002164	BIEN	Jacaranda	29	UNIDAD	100.00000	S	S		NORMALIZADO	NO	INFIMA CUANTIA	NO			COMUN	PROYECTO DE INVERSION
2026	370.0.84.01.07.00.00	452900014	BIEN	Scaner duplex	1	UNIDAD	1157.06000	S	S		NORMALIZADO	SI	CATALOGO ELECTRONICO	NO			COMUN	PROYECTO DE INVERSION

Firmado electrónicamente por:
CARLOS ENRIQUE SOLIS CARRERA
Validar únicamente con FirmaEC

Ing. Carlos Solis

ANALISTA DE COMPRAS PUBLICAS

ELABORADO

Firmado electrónicamente por:
MAYRA ALEXANDRA CARGUA FLORES
Validar únicamente con FirmaEC

Ing. Mayra Cargua

DIRECTORA ADMINISTRATIVA

REVISADO

Firmado electrónicamente por:
OSCAR VINICIO MONGE TIPAN
Validar únicamente con FirmaEC

Lic. Oscar Vinicio Monge Tipan. Msc

ALCALDE DEL CANTON SIGCHOS

APROBADO

G.A.D. MUNICIPAL SIGCHOS
RECIBIDO
NOMBRE: Fanny
FECHA: 13-01-2026
HORA: 14:30 N° 0066
Por Secretaría de Alcaldía

MEMORANDO – GADMS-DPT-2026-008-AH

PARA: Lic. Oscar Monge Tapan MSc. – **ALCALDE DEL CANTÓN SIGCHOS**
FECHA: 13 de enero del 2026
ASUNTO: **ENTREGA DE DOCUMENTACIÓN PARA ELABORACIÓN DE PAC 2026**

Por medio del presente reciba un saludo cordial a la vez me permito realizar la entrega de la matriz consolidada de requerimiento y PAI 2026, para que se sirva autorizar a la Unidad de Compras Públicas elabore el Plan Anual de Contratación 2026.

Para la cual me permito adjuntar de manera física y en digital (CD)

GAD MUNICIPAL DE SIGCHOS
RECIBIDO
DIRECCIÓN ADMINISTRATIVA
Nombre: Myriam O
Fecha: 13 - 01 - 2026
Hora: 16:30
039

Particular que pongo en su conocimiento para los fines pertinentes.

Arq. Antonio Herrera
DIRECTOR DE PLANIFICACIÓN
MPAG/AH

GAD MUNICIPAL DE SIGCHOS
RECIBIDO
COMPRAS PUBLICAS
Nombre: Carlos Solis
Fecha: 13-01-2026
Hora: 16:34
FIRMA

Ing Carlos Solis favor proceder con lo solicitado 13-01-2026

Dir. Administrativa
Autorizado para elaborar el PAC
13/Ene/2026

G.A.D. MUNICIPAL DE SIGCHOS

MATRIZ CONSOLIDADA DE REQUERIMIENTOS Y PAI 2026

AÑO	PARTIDA PRESUPUESTARIA	CÓDIGO CATEGORÍA CPC A NIVEL 9	TIPO COMPRA	DETALLE DEL PRODUCTO	CANTIDAD ANUAL	UNIDAD	COSTO UNITARIO (Dólares)	CUATRIMESTRE 1	CUATRIMESTRE 2	CUATRIMESTRE 3	PROCEDIMIENTO SUGERIDO
2026	110.0.53.01.05.00.00	911340713	SERVICIO	Servicio de telefonía movil	12	UNIDAD	34.60000	S	S	S	ÍNFIMA CUANTÍA
2026	110.0.53.02.03.00.00	881600011	SERVICIO	Recarga de extintor PQS de 10 libras	2	UNIDAD	21.00000	S	S	S	ÍNFIMA CUANTÍA
2026	110.0.53.02.03.00.00	881600011	SERVICIO	Recarga de extintor CO2 de 10 libras	1	UNIDAD	23.10000	S	S	S	ÍNFIMA CUANTÍA
2026	110.0.53.02.04.00.00	324000018	SERVICIO	SISTEMA DE CONSULTA DE NORMA JURIDICA	1	UNIDAD	220.00000	S	S		ÍNFIMA CUANTÍA
2026	110.0.53.02.55.00.00	333100013	SERVICIO	Gasolina Extra	1325	GALÓN (US)	2.50350	S	S	S	ÍNFIMA CUANTÍA
2026	110.0.53.02.55.00.00	333400011	SERVICIO	Diesel	275	GALÓN (US)	2.43480	S	S	S	ÍNFIMA CUANTÍA
2026	110.0.53.04.05.00.00	871410011	SERVICIO	MANTENIMIENTO CORRECTIVO VEHICULO FORTUNER	1	UNIDAD	1000.00000	S	S	S	ÍNFIMA CUANTÍA
2026	110.0.53.04.05.00.00	871410032	SERVICIO	LAVADO ENGRASADO Y PULVERIZADO VEHICULO FORTUNER	1	UNIDAD	80.00000	S	S		ÍNFIMA CUANTÍA
2026	110.0.53.04.05.00.00	871410312	SERVICIO	ARREGLO DE NEUMATICOS DE VEHICULO FORTUNER	1	UNIDAD	80.00000	S	S		ÍNFIMA CUANTÍA
2026	110.0.53.08.03.00.00	333800211	BIEN	Aceite SAE15 w 40	15	GALÓN (US)	21.73000	S	S		ÍNFIMA CUANTÍA
2026	110.0.53.08.03.00.00	432201016	BIEN	Refrigerante	2	GALÓN (US)	10.43000	S	S		ÍNFIMA CUANTÍA
2026	110.0.53.08.03.00.00	342501321	BIEN	Agua para batería	1	LITRO	2.00000	S	S		ÍNFIMA CUANTÍA
2026	110.0.53.08.03.00.00	333800231	BIEN	Aceite hidraulico	1	GALÓN (US)	22.00000	S	S		ÍNFIMA CUANTÍA
2026	110.0.53.08.03.00.00	354301011	BIEN	Liquido de freno	1	LITRO	11.00000	S	S		ÍNFIMA CUANTÍA
2026	110.0.53.08.04.00.00	3212920131	BIEN	ARCHIVADOR DE CARTON NO. 15 CON TAPA	6	UNIDAD	2.79000	S	S		CATALOGO ELECTRONICO
2026	110.0.53.08.04.00.00	3212920129	BIEN	Archivador tamanoao oficio lomo 8 cms	48	UNIDAD	1.95000	S	S		CATALOGO ELECTRONICO
2026	110.0.53.08.04.00.00	3699000157	BIEN	Carpetas folder de cartulina kraft vincha incluida	44	UNIDAD	0.21000	S	S		CATALOGO ELECTRONICO
2026	110.0.53.08.04.00.00	3260009969	BIEN	Cd s grabables con caja CD-R	12	UNIDAD	0.66000	S	S		CATALOGO ELECTRONICO
2026	110.0.53.08.04.00.00	429950013	BIEN	CLIPS STANDAR 32 MM COLORES POR 100 UNIDADES	6	UNIDAD	0.48000	S	S		CATALOGO ELECTRONICO
2026	110.0.53.08.04.00.00	429950019	BIEN	CLIPS MARIPOSA CAJA DE 50 UNIDADES	3	UNIDAD	1.24000	S	S		CATALOGO ELECTRONICO
2026	110.0.53.08.04.00.00	3891100173	BIEN	Esferografico azul punta fina	40	UNIDAD	0.36000	S	S		CATALOGO ELECTRONICO
2026	110.0.53.08.04.00.00	3891100175	BIEN	Esferografico negro punta fina	4	UNIDAD	0.36000	S	S		CATALOGO ELECTRONICO
2026	110.0.53.08.04.00.00	3891100177	BIEN	Esferografico rojo punta fina	3	UNIDAD	0.36000	S	S		CATALOGO ELECTRONICO
2026	110.0.53.08.04.00.00	4292151110	BIEN	ESTILETE GRANDE	8	UNIDAD	0.64000	S	S		CATALOGO ELECTRONICO
2026	110.0.53.08.04.00.00	452500024	BIEN	FLASH MEMORY 128 GB	6	UNIDAD	12.34000	S	S		CATALOGO ELECTRONICO
2026	110.0.53.08.04.00.00	3699000143	BIEN	GOMA EN BARRA DE 40 GR	5	UNIDAD	1.05000	S	S		CATALOGO ELECTRONICO
2026	110.0.53.08.04.00.00	4299500127	BIEN	GRAPAS 26SOBRE6 CAJA DE 5000 U	8	UNIDAD	1.13000	S	S		CATALOGO ELECTRONICO
2026	110.0.53.08.04.00.00	389110736	BIEN	LAPIZ HB CON GOMA CAJA 12 UNIDADES	2	UNIDAD	3.89000	S	S		CATALOGO ELECTRONICO
2026	110.0.53.08.04.00.00	326000944	BIEN	MARCADOR PERMANENTE NEGRO PUNTA GRUESA	6	UNIDAD	0.59000	S	S		CATALOGO ELECTRONICO
2026	110.0.53.08.04.00.00	326000944	BIEN	MARCADOR PERMANENTE ROJO PUNTA GRUESA	2	UNIDAD	0.59000	S	S		CATALOGO ELECTRONICO
2026	110.0.53.08.04.00.00	326000944	BIEN	MARCADOR PERMANENTE AZUL PUNTA GRUESA	2	UNIDAD	0.59000	S	S		CATALOGO ELECTRONICO
2026	110.0.53.08.04.00.00	3699000198	BIEN	MARCADOR PARA CD	3	UNIDAD	0.51000	S	S		CATALOGO ELECTRONICO
2026	110.0.53.08.04.00.00	321290418	BIEN	RESMA DE PAPEL BOND A4 DE 75 GR	58	UNIDAD	4.03000	S	S		CATALOGO ELECTRONICO
2026	110.0.53.08.04.00.00	326000946	BIEN	RESALTADORES VARIOS COLORES	9	UNIDAD	0.75000	S	S		CATALOGO ELECTRONICO
2026	110.0.53.08.04.00.00	3699000114	BIEN	SACAGRAPAS	5	UNIDAD	0.55000	S	S		CATALOGO ELECTRONICO
2026	110.0.53.08.04.00.00	36990001123	BIEN	SEPARADORES PLASTICOS A4 FUNDA 10 U	4	UNIDAD	0.72000	S	S		CATALOGO ELECTRONICO
2026	110.0.53.08.04.00.00	36990001125	BIEN	SEPARADORES PLASTICOS A4 FUNDA ABECEDARIO	3	UNIDAD	6.05000	S	S		CATALOGO ELECTRONICO
2026	110.0.53.08.04.00.00	3212920150	BIEN	Sobre manila F4	50	UNIDAD	0.10000	S	S		CATALOGO ELECTRONICO
2026	110.0.53.08.04.00.00	326000934	BIEN	TINTA CORRECTORA TIPO ESFERO	6	UNIDAD	1.05000	S	S		CATALOGO ELECTRONICO
2026	110.0.53.08.04.00.00	351400019	BIEN	TINTA PARA ALMOHADILLA Y SELLO AZUL SOBRE NEGRA SOBRE VIOLETA SOBRE ROJA	3	UNIDAD	0.32000	S	S		CATALOGO ELECTRONICO
2026	110.0.53.08.04.00.00	351200022	BIEN	Tinta original para recarga de impresoras EPSON L355 color amarillo frasco de 70ml	4	UNIDAD	12.00000	S	S		ÍNFIMA CUANTÍA
2026	110.0.53.08.04.00.00	351200022	BIEN	Tinta original para recarga de impresoras EPSON L355 color cyan frasco de 70ml	4	UNIDAD	12.00000	S	S		ÍNFIMA CUANTÍA
2026	110.0.53.08.04.00.00	351200022	BIEN	Tinta original para recarga de impresoras EPSON L355 color negro frasco de 70ml	4	UNIDAD	12.00000	S	S		ÍNFIMA CUANTÍA
2026	110.0.53.08.04.00.00	351200022	BIEN	Tinta original para recarga de impresoras EPSON L355 color magenta frasco de 70ml	4	UNIDAD	12.00000	S	S		ÍNFIMA CUANTÍA
2026	110.0.53.08.04.00.00	351200022	BIEN	Tinta original para recarga de impresoras EPSON L4160 color amarillo frasco de 70ml	3	UNIDAD	12.00000	S	S		ÍNFIMA CUANTÍA
2026	110.0.53.08.04.00.00	351200022	BIEN	Tinta original para recarga de impresoras EPSON L4160 color cyan frasco de 70ml	3	UNIDAD	12.00000	S	S		ÍNFIMA CUANTÍA
2026	110.0.53.08.04.00.00	351200022	BIEN	Tinta original para recarga de impresoras EPSON L4160 color negro frasco de 70ml	3	UNIDAD	12.00000	S	S		ÍNFIMA CUANTÍA
2026	110.0.53.08.04.00.00	351200022	BIEN	Tinta original para recarga de impresoras EPSON 4160 color magenta frasco de 70ml	2	UNIDAD	12.00000	S	S		ÍNFIMA CUANTÍA
2026	110.0.53.08.04.00.00	38912013912	BIEN	Tinta original para recarga de impresoras EPSON L3150 color amarillo frasco de 70ml	2	UNIDAD	12.00000	S	S		ÍNFIMA CUANTÍA
2026	110.0.53.08.04.00.00	38912013912	BIEN	Tinta original para recarga de impresoras EPSON L3150 color cyan frasco de 70ml	2	UNIDAD	12.00000	S	S		ÍNFIMA CUANTÍA
2026	110.0.53.08.04.00.00	38912013912	BIEN	Tinta original para recarga de impresoras EPSON L3150 color negro frasco de 70ml	2	UNIDAD	12.00000	S	S		ÍNFIMA CUANTÍA
2026	110.0.53.08.04.00.00	38912013913	BIEN	Tinta original para recarga de impresoras EPSON L3150 color magenta frasco de 70ml	2	UNIDAD	12.00000	S	S		ÍNFIMA CUANTÍA
2026	110.0.53.08.13.00.00	4315100121	BIEN	filtro combustible	6	UNIDAD	8.00000	S	S		ÍNFIMA CUANTÍA
2026	110.0.53.08.13.00.00	4315100116	BIEN	filtro de aire	4	UNIDAD	15.00000	S	S		ÍNFIMA CUANTÍA
2026	110.0.53.08.13.00.00	4315100120	BIEN	filtro de aceite	15	UNIDAD	5.00000	S	S		ÍNFIMA CUANTÍA
2026	110.0.53.08.13.00.00	439412015	BIEN	filtro Aire acondicionado	2	UNIDAD	10.00000	S	S		ÍNFIMA CUANTÍA
2026	110.0.53.08.13.00.00	361140311	BIEN	llantas 265 SOBRE 65 SOBRE r17	8	UNIDAD	175.00000	S	S		CATALOGO ELECTRONICO
2026	110.0.53.08.13.00.00	491290111	BIEN	Pastillas de freno posteriores	1	UNIDAD	38.00000	S	S		ÍNFIMA CUANTÍA
2026	110.0.53.08.13.00.00	491290111	BIEN	Pastillas de freno delantera	1	UNIDAD	38.00000	S	S		ÍNFIMA CUANTÍA
2026	110.0.53.08.13.00.00	871410011	BIEN	batería de 9 V para detector de humo	6	UNIDAD	2.85000	S	S		CATALOGO ELECTRONICO
2026	110.0.53.08.13.00.00	4911300116	BIEN	REPUESTOS Y ACCESORIOS PARA MANTENIMIENTO DE FORTUNER	1	UNIDAD	1200.00000	S	S		ÍNFIMA CUANTÍA
2026	110.0.57.02.06.00.00	324000018	SERVICIO	SERVICIO DE TELEPEAJE PARA VEHIUCLOS INSTITUCIONALES	1	UNIDAD	280.00000	S	S		ÍNFIMA CUANTÍA
2026	120.0.53.02.04.00.00	891211011	SERVICIO	CERTIFICADO DE NO ADEUDAR	8000	UNIDAD	0.25000	S	S	S	ÍNFIMA CUANTÍA
2026	120.0.53.02.04.00.00	891211011	SERVICIO	TIMBRES	6000	UNIDAD	0.27000	S	S	S	ÍNFIMA CUANTÍA
2026	120.0.53.02.04.00.00	891211011	SERVICIO	CERTIFICADO DE AVALUOS Y ACTUALIZACION CATASTRAL (2 HOJAS)	1000	UNIDAD	0.52000	S	S	S	ÍNFIMA CUANTÍA
2026	120.0.53.02.04.00.00	891211011	SERVICIO	FROMULARIO DE ALCABALA	1000	UNIDAD	0.34650	S	S	S	ÍNFIMA CUANTÍA
2026	120.0.53.02.04.00.00	891211011	SERVICIO	PATENTE MUNICIPAL ANUAL	2000	UNIDAD	0.33180	S	S	S	ÍNFIMA CUANTÍA
2026	120.0.53.02.04.00.00	891211011	SERVICIO	CERTIFICADO DE PATENTE MUNICIPAL ANUAL	2000	UNIDAD	0.61770	S	S	S	ÍNFIMA CUANTÍA
2026	120.0.53.02.07.00.00	324000018	SERVICIO	PUBLICACIONES DE ESTRACTOS COACTIVOS EN LA PRENSA	20	UNIDAD	76.03000	S	S	S	ÍNFIMA CUANTÍA
2026	120.0.53.02.26.00.00	931990011	SERVICIO	Examenes de laboratorio	10	UNIDAD	65.00000	S			ÍNFIMA CUANTÍA
2026	120.0.53.02.55.00.00	333400011	SERVICIO	Diesel	382	GALÓN (US)	2.43480	S	S	S	ÍNFIMA CUANTÍA
2026	120.0.53.08.04.00.00	3212920131	BIEN	ARCHIVADOR DE CARTON NO. 15 CON TAPA	90	UNIDAD	2.81000	S	S		CATALOGO ELECTRONICO
2026	120.0.53.08.04.00.00	3212920129	BIEN	Archivador tamaño oficio lomo 8 cms	235	UNIDAD	1.83000	S	S		CATALOGO ELECTRONICO
2026	120.0.53.08.04.00.00	3699000157	BIEN	Carpetas folder de cartulina kraft vincha incluida	20	UNIDAD	0.21000	S	S		CATALOGO ELECTRONICO
2026	120.0.53.08.04.00.00	326000969	BIEN	Cd s regrabables con caja CD-R	38	UNIDAD	1.05000	S	S		CATALOGO ELECTRONICO
2026	120.0.53.08.04.00.00	429950013	BIEN	CLIPS STANDAR 32 MM COLORES POR 100 UNIDADES	6	UNIDAD	0.50000	S	S		CATALOGO ELECTRONICO
2026	120.0.53.08.04.00.00	3891100173	BIEN	Esferografico azul punta fina	10	UNIDAD	0.18000	S	S		CATALOGO ELECTRONICO
2026	120.0.53.08.04.00.00	3699000178	BIEN	ESTILETE (REFORZADO PUNTA METALICA)	1	UNIDAD	0.80000	S	S		CATALOGO ELECTRONICO
2026	120.0.53.08.04.00.00	452500024	BIEN	FLASH MEMORY 128 GB	3	UNIDAD	32.50000	S	S		CATALOGO ELECTRONICO
2026	120.0.53.08.04.00.00	3699000188	BIEN	GRAPADORA NORMAL METALICA GRANDE	2	UNIDAD	4.93000	S	S		CATALOGO ELECTRONICO
2026	120.0.53.08.04.00.00	4299500127	BIEN	GRAPAS 26 SOBRE 6 CAJA DE 5000 U	9	UNIDAD	1.13000	S	S		CATALOGO ELECTRONICO
2026	120.0.53.08.04.00.00	326000944	BIEN	MARCADOR PERMANENTE NEGRO PUNTA GRUESA	5	UNIDAD	0.59000	S	S		CATALOGO ELECTRONICO
2026	120.0.53.08.04.00.00	326000944	BIEN	MARCADOR PERMANENTE ROJO PUNTA GRUESA	11	UNIDAD	0.59000	S	S		CATALOGO ELECTRONICO
2026	120.0.53.08.04.00.00	326000944	BIEN	MARCADOR PERMANENTE AZUL PUNTA GRUESA	1	UNIDAD	0.59000	S	S		CATALOGO ELECTRONICO
2026	120.0.53.08.04.00.00	3699000198	BIEN	MARCADOR PARA CD PUNTA FINA	7	UNIDAD	0.51000	S	S		CATALOGO ELECTRONICO
2026	120.0.53.08.04.00.00	321290418	BIEN	RESMA DE PAPEL BOND A4 DE 75 GR	77	UNIDAD	4.03000	S	S		CATALOGO ELECTRONICO
2026	120.0.53.08.04.00.00	3699000140	BIEN	PASTAS TRANSPARENTES A-4	12	UNIDAD	0.14000	S	S		CATALOGO ELECTRONICO
2026	120.0.53.08.04.00.00	3699000140	BIEN	PASTAS PLASTICAS A-4	12	UNIDAD	0.16000	S	S		CATALOGO ELECTRONICO
2026	120.0.53.08.04.00.00	45160021110	BIEN	PERFORADORA DE ESCRITORIO GRANDE	1	UNIDAD	5.64000	S	S		CATALOGO ELECTRONICO
2026	120.0.53.08.04.00.00	326000946	BIEN	RESALTADORES VARIOS COLORES	10	UNIDAD	0.75000	S	S		CATALOGO ELECTRONICO
2026	120.0.53.08.04.00.00	3699000114	BIEN	SACAGRAPAS	6	UNIDAD	0.55000	S	S		CATALOGO ELECTRONICO
2026	120.0.53.08.04.00.00	3212920148	BIEN	Sobre manila F2	110	UNIDAD	0.06000	S	S		CATALOGO ELECTRONICO
2026	120.0.53.08.04.00.00	3212920150	BIEN	Sobre manila F4	17	UNIDAD	0.10000	S	S		CATALOGO ELECTRONICO
2026	120.0.53.08.04.00.00	3212920152	BIEN	Sobre manila F6	62	UNIDAD	0.12000	S	S		CATALOGO ELECTRONICO
2026	120.0.53.08.04.00.00	326000934	BIEN	TINTA CORRECTORA TIPO ESFERO	6	UNIDAD	1.05000	S	S		CATALOGO ELECTRONICO
2026	120.0.53.08.04.00.00	351400019	BIEN	TINTA PARA ALMOHADILLA Y SELLO AZUL SOBRE NEGRA SOBRE VIOLETA SOBRE ROJA	1	UNIDAD	0.32000	S	S		CATALOGO ELECTRONICO
2026	120.0.53.08.04.00.00	351200022	BIEN	Tinta original para recarga de impresoras EPSON L355 color amarillo frasco de 70ml	2	UNIDAD	12.00000	S	S		ÍNFIMA CUANTÍA
2026	120.0.53.08.04.00.00	351200022	BIEN	Tinta original para recarga de impresoras EPSON L355 color cyan frasco de 70ml	2	UNIDAD	12.00000	S	S		ÍNFIMA CUANTÍA
2026	120.0.53.08.04.00.00	351200022	BIEN	Tinta original para recarga de impresoras EPSON L355 color negro frasco de 70ml	3	UNIDAD	12.00000	S	S		ÍNFIMA CUANTÍA
2026	120.0.53.08.04.00.00	351200022	BIEN	Tinta original para recarga de impresoras EPSON L355 color magenta frasco de 70ml	2	UNIDAD	12.00000	S	S		ÍNFIMA CUANTÍA
2026	120.0.53.08.04.00.00	351200022	BIEN	Tinta original para recarga de impresoras EPSON L3250 color amarillo frasco de 70ml	4	UNIDAD	12.00000	S	S		ÍNFIMA CUANTÍA
2026	120.0.53.08.04.00.00	351200022	BIEN	Tinta original para recarga de impresoras EPSON L3250 color cyan frasco de 70ml	4	UNIDAD	12.00000	S	S		ÍNFIMA CUANTÍA
2026	120.0.53.08.04.00.00	351200022	BIEN	Tinta original para recarga de impresoras EPSON L3250 color negro frasco de 70ml	7	UNIDAD	12.00000	S	S		ÍNFIMA CUANTÍA
2026	120.0.53.08.04.00.00	351200022	BIEN	Tinta original para recarga de impresoras EPSON L3250 color magenta frasco de 70ml	4	UNIDAD	12.00000	S	S		ÍNFIMA CUANTÍA
2026	120.0.53.08.04.00.00	351200022	BIEN	Tinta original para recarga de impresoras EPSON L4260 color amarillo frasco de 70ml	2	UNIDAD	12.00000	S	S		ÍNFIMA CUANTÍA
2026	120.0.53.08.04.00.00	351200022	BIEN	Tinta original para recarga de impresoras EPSON L4260 color cyan frasco de 70ml	2	UNIDAD	12.00000	S	S		ÍNFIMA CUANTÍA
2026	120.0.53.08.04.00.00	351200022	BIEN	Tinta original para recarga de impresoras EPSON L4260 color negro frasco de 70ml	13	UNIDAD	12.00000	S	S		ÍNFIMA CUANTÍA
2026	120.0.53.08.04.00.00	351200022	BIEN	Tinta original para recarga de impresoras EPSON L4260 color magenta frasco de 70ml	2	UNIDAD	12.00000	S	S		ÍNFIMA CUANTÍA
2026	120.0.53.08.04.00.00	351200022	BIEN	Tinta original para recarga de impresoras EPSON L4160 color amarillo frasco de 70ml	4	UNIDAD	12.00000	S	S		ÍNFIMA CUANTÍA
2026	120.0.53.08.04.00.00	351200022	BIEN	Tinta original para recarga de impresoras EPSON L4160 color cyan frasco de 70ml	4	UNIDAD	12.00000	S	S		ÍNFIMA CUANTÍA
2026	120.0.53.08.04.00.00	351200022	BIEN	Tinta original para recarga de impresoras EPSON L4160 color negro frasco de 70ml	6	UNIDAD	12.00000	S	S		ÍNFIMA CUANTÍA
2026	120.0.53.08.04.00.00	351200022	BIEN	Tinta original para recarga de impresoras EPSON L4160 color magenta frasco de 70ml	4	UNIDAD	12.00000	S	S		ÍNFIMA CUANTÍA
2026	120.0.53.08.04.00.00	351200022	BIEN	TINTA NEGRA IMPRESORA MODELO 1 1VV22AL	5	UNIDAD	9.50000	S	S		CATALOGO ELECTRONICO
2026	120.0.53.08.04.00.00	351200022	BIEN	TINTA CIAN IMPRESORA MODELO 1 M0H54AL	3	UNIDAD	9.50000	S	S		CATALOGO ELECTRONICO
2026	120.0.53.08.04.00.00	351200022	BIEN	TINTA MAGENTA IMPRESORA MODELO 1 M0H55AL	3	UNIDAD	9.50000	S	S		CATALOGO ELECTRONICO
2026	120.0.53.08.04.00.00	351200022	BIEN	TINTA AMARILLA IMPRESORA MODELO 1 M0H56AL	3	UNIDAD	9.50000	S	S		CATALOGO ELECTRONICO
2026	120.0.53.08.13.00.00	36990001132	BIEN	Almohadilla para impresora EPSON L4160	4	UNIDAD	24.35000	S	S		ÍNFIMA CUANTÍA
2026	120.0.53.14.04.00.00	451600215	BIEN	PERFORADORA INDUSTRIAL 190 HOJAS	2	UNIDAD	95.76000	S	S		CATALOGO ELECTRONICO
2026	120.0.84.01.07.00.00	452900031	BIEN	UPS	1	UNIDAD	210.00000	S	S		ÍNFIMA CUANTÍA
2026	120.0.84.01.07.00.00	452900014	BIEN	SCANNER ADF A4, VELOCIDAD DE ESCANEO SIMPLE 70-79 IPM	1	UNIDAD	1035.00000	S	S		CATALOGO ELECTRONICO
2026	130.0.53.02.26.00.00	931990011	SERVICIO	EXAMENES MEDICOS	2	UNIDAD	90.00000	S	S		ÍNFIMA CUANTÍA
2026	130.0.53.02.55.00.00	333100013	SERVICIO	Gasolina Extra	64	GALÓN (US)	2.50350	S	S	S	ÍNFIMA CUANTÍA
2026	130.0.53.02.55.00.00	333400011	SERVICIO	Diesel	65	GALÓN (US)	2.43480	S	S	S	ÍNFIMA CUANTÍA
2026	130.0.53.08.02.00.00	282210042	BIEN	CHOMPA IMPERMIABLE	4	UNIDAD	26.90000	S	S		CATALOGO ELECTRONICO
2026	130.0.53.08.02.00.00	447301914	BIEN	TOLETE PARA POLICIA MINICIPAL	4	UNIDAD	19.42000	S	S		ÍNFIMA CUANTÍA
2026	130.0.53.08.02.00.00	282220121	BIEN	CAMISA CON ESTAMPADO MAS DE TRES COLORES POLICIA MUNICIPAL	2	UNIDAD	16.85000	S	S		CATALOGO ELECTRONICO
2026	130.0.53.08.02.00.00	293100011	BIEN	BOTA TIPO MILITAR POLICIA MINICIPAL	2	UNIDAD	49.99000	S	S		CATALOGO ELECTRONICO
2026	130.0.53.08.02.00.00	282210042	BIEN	CHOMPA UNIFORME TACTICO POLICIA MUNICIPAL	2	UNIDAD	71.71000	S	S		CATALOGO ELECTRONICO

2026	130.0.53.08.02.00.00	282211318	BIEN	PANTALON SAFARI POLICIA MUNICIPAL	2	UNIDAD	18.00000	S	S		CATALOGO ELECTRONICO
2026	130.0.53.08.02.00.00	447301914	BIEN	CINTURON TACTICO PORTATOLETA PARA POLICIA MUNICIPAL	4	UNIDAD	15.96000	S	S		INFIMA CUANTIA
2026	130.0.53.08.02.00.00	385300014	BIEN	JOCKEY Tipo militar UNISEX	2	UNIDAD	9.00000	S	S		CATALOGO ELECTRONICO
2026	130.0.53.08.02.00.00	385300014	BIEN	GORRA POLICIA MUNICIPAL	2	UNIDAD	3.40000	S	S		CATALOGO ELECTRONICO
2026	130.0.53.08.02.00.00	385600011	BIEN	Pito metAlico con cadena para policia municipal	4	UNIDAD	5.25000	S	S		INFIMA CUANTIA
2026	130.0.53.08.02.00.00	342100011	BIEN	GAS PIMIENTA PARA POLICIAS MUNICIPALES	4	UNIDAD	20.00000	S	S		INFIMA CUANTIA
2026	130.0.53.08.04.00.00	3699000157	BIEN	Carpetas folder de cartulina kraft vincha incluida	20	UNIDAD	0.21000	S	S		CATALOGO ELECTRONICO
2026	130.0.53.08.04.00.00	429950013	BIEN	CLIPS STANDAR 32 MM COLORES POR 100 UNIDADES	4	UNIDAD	0.32000	S	S		CATALOGO ELECTRONICO
2026	130.0.53.08.04.00.00	3891100173	BIEN	Esferografico azul punta fina	20	UNIDAD	0.36000	S	S		CATALOGO ELECTRONICO
2026	140.0.53.01.05.00.00	911340713	SERVICIO	Telecomunicaciones	12	UNIDAD	10.00000	S	S	S	INFIMA CUANTIA
2026	140.0.53.02.03.00.00	881600011	SERVICIO	Recarga de extintor CO2 de 5 libras	1	UNIDAD	11.55000			S	INFIMA CUANTIA
2026	140.0.53.02.04.00.00	891211011	SERVICIO	Empastado libros	100	UNIDAD	18.00000			S	INFIMA CUANTIA
2026	140.0.53.02.26.00.00	931990011	SERVICIO	Examenes Medicos	4	UNIDAD	65.00000	S	S		INFIMA CUANTIA
2026	140.0.53.02.55.00.00	333100013	SERVICIO	Gasolina Extra	24	GALÓN (US)	2.50000	S	S	S	INFIMA CUANTIA
2026	140.0.53.02.55.00.00	333400011	SERVICIO	Diesel	15	GALÓN (US)	2.80000	S	S	S	INFIMA CUANTIA
2026	140.0.53.07.04.00.00	871300011	SERVICIO	Mantenimiento y reparacion de equipos y sistemas informaticos	2	UNIDAD	43.48000		S	S	INFIMA CUANTIA
2026	140.0.53.08.04.00.00	3212920129	BIEN	Archivador tamaño oficio lomo 8 cms	6	UNIDAD	1.83000	S	S		CATALOGO ELECTRONICO
2026	140.0.53.08.04.00.00	326000967	BIEN	Cd s grabables con caja CD-R	10	UNIDAD	0.56000	S	S		CATALOGO ELECTRONICO
2026	140.0.53.08.04.00.00	326000969	BIEN	Cd s regrabables con caja CD-R	8	UNIDAD	1.05000	S	S		CATALOGO ELECTRONICO
2026	140.0.53.08.04.00.00	429950013	BIEN	CLIPS STANDAR 32 MM COLORES POR 100 UNIDADES	2	UNIDAD	0.50000	S	S		CATALOGO ELECTRONICO
2026	140.0.53.08.04.00.00	3891100173	BIEN	Esferografico azul punta fina	8	UNIDAD	0.36000	S	S		CATALOGO ELECTRONICO
2026	140.0.53.08.04.00.00	3891100175	BIEN	Esferografico negro punta fina	8	UNIDAD	0.36000	S	S		CATALOGO ELECTRONICO
2026	140.0.53.08.04.00.00	3891100177	BIEN	Esferografico rojo punta fina	8	UNIDAD	0.36000	S	S		CATALOGO ELECTRONICO
2026	140.0.53.08.04.00.00	4292151110	BIEN	ESTILETE GRANDE	4	UNIDAD	0.64000	S	S		CATALOGO ELECTRONICO
2026	140.0.53.08.04.00.00	452500024	BIEN	FLASH MEMORY 256 GB	2	UNIDAD	32.50000	S	S		CATALOGO ELECTRONICO
2026	140.0.53.08.04.00.00	3699000143	BIEN	GOMA EN BARRA DE 40 GR	2	UNIDAD	1.05000	S	S		CATALOGO ELECTRONICO
2026	140.0.53.08.04.00.00	4299500127	BIEN	GRAPAS 26 SOBRE 6 CAJA DE 5000 U	2	UNIDAD	1.13000	S	S		CATALOGO ELECTRONICO
2026	140.0.53.08.04.00.00	389110736	BIEN	LAPIZ HB CON GOMA CAJA 12 UNIDADES	1	UNIDAD	3.89000	S	S		CATALOGO ELECTRONICO
2026	140.0.53.08.04.00.00	3699000198	BIEN	MARCADOR PARA CD	6	UNIDAD	0.48000	S	S		CATALOGO ELECTRONICO
2026	140.0.53.08.04.00.00	321290418	BIEN	RESMA DE PAPEL BOND A4 DE 75 GR	50	UNIDAD	4.03000	S	S		CATALOGO ELECTRONICO
2026	140.0.53.08.04.00.00	45160021 10	BIEN	PERFORADORA DE ESCRITORIO GRANDE	2	UNIDAD	5.64000	S	S		CATALOGO ELECTRONICO
2026	140.0.53.08.04.00.00	369900019	BIEN	REGLA METALICAS 30 CM	1	UNIDAD	2.55000	S	S		CATALOGO ELECTRONICO
2026	140.0.53.08.04.00.00	326000946	BIEN	RESALTADORES VARIOS COLORES	6	UNIDAD	0.75000	S	S		CATALOGO ELECTRONICO
2026	140.0.53.08.04.00.00	3699000114	BIEN	SACAGRAPAS	3	UNIDAD	0.55000	S	S		CATALOGO ELECTRONICO
2026	140.0.53.08.04.00.00	36990001123	BIEN	SEPARADORES PLASTICOS A4 FUNDA 10 U	4	UNIDAD	0.72000	S	S		CATALOGO ELECTRONICO
2026	140.0.53.08.04.00.00	3212920148	BIEN	Sobre manila F2	20	UNIDAD	0.06000	S	S		CATALOGO ELECTRONICO
2026	140.0.53.08.04.00.00	3212920150	BIEN	Sobre manila F4	20	UNIDAD	0.10000	S	S		CATALOGO ELECTRONICO
2026	140.0.53.08.04.00.00	3212920152	BIEN	Sobre manila F6	20	UNIDAD	0.12000	S	S		CATALOGO ELECTRONICO
2026	140.0.53.08.04.00.00	326000934	BIEN	TINTA CORRECTORA TIPO ESFERO	3	UNIDAD	1.05000	S	S		CATALOGO ELECTRONICO
2026	140.0.53.08.04.00.00	351200022	BIEN	Tinta original para recarga de impresoras EPSON L3150 color amarillo frasco de 70ml	5	UNIDAD	15.00000	S	S		INFIMA CUANTIA
2026	140.0.53.08.04.00.00	351200022	BIEN	Tinta original para recarga de impresoras EPSON L3150 color cyan frasco de 70ml	5	UNIDAD	15.00000	S	S		INFIMA CUANTIA
2026	140.0.53.08.04.00.00	351200022	BIEN	Tinta original para recarga de impresoras EPSON L3150 color negro frasco de 70ml	6	UNIDAD	15.00000	S	S		INFIMA CUANTIA
2026	140.0.53.08.04.00.00	351200022	BIEN	Tinta original para recarga de impresoras EPSON L3150 color magenta frasco de 70ml	5	UNIDAD	15.00000	S	S		INFIMA CUANTIA
2026	140.0.53.08.04.00.00	3891201 3913	BIEN	Toner negro para la IMPRESORA RICOH IM 430F	1	UNIDAD	104.35000	S	S		CATALOGO ELECTRONICO
2026	140.0.53.08.13.00.00	452900012	BIEN	Mouse	1	UNIDAD	12.00000	S	S		INFIMA CUANTIA
2026	140.0.53.08.13.00.00	3212920118	BIEN	Mouse pad con apoya muñecas de gel	2	UNIDAD	4.43000	S	S		INFIMA CUANTIA
2026	140.0.53.08.13.00.00	452400024	BIEN	Cabezal para la impresora Epson L3150	1	UNIDAD	25.00000	S	S		INFIMA CUANTIA
2026	140.0.53.08.13.00.00	464200018	BIEN	bateria de 9 V para detector de humo	4	UNIDAD	3.00000	S	S		CATALOGO ELECTRONICO
2026	140.0.84.01.07.00.00	512900021	BIEN	Software Mercantil para el Registro de Datos Publicos	1	UNIDAD	5000.00000	S	S		INFIMA CUANTIA
2026	140.0.84.01.07.00.00	451600315	BIEN	IMPRESORA A TINTA CONTINUA	1	UNIDAD	286.96000	S	S		CATALOGO ELECTRONICO
2026	140.0.84.01.07.00.00	452900019	BIEN	DISCO DURO SOLIDO INTERNO	1	UNIDAD	78.26000	S	S		INFIMA CUANTIA
2026	140.0.84.01.07.00.00	473130017	BIEN	CAMARA DE SEGURIDAD	1	UNIDAD	69.57000	S	S		INFIMA CUANTIA
2026	140.0.84.01.07.00.00	873900011	BIEN	PUNTO DE RED	1	UNIDAD	69.57000	S	S		INFIMA CUANTIA
2026	150.0.53.01.05.00.00	911340713	SERVICIO	TELECOMUNICACIONES	12	UNIDAD	1560.00000	S	S	S	SUBASTA INVERSA ELECTRONICA
2026	150.0.53.02.03.00.00	881600011	SERVICIO	RECARGAS DE EXTINTORES CON CO2 DE 5 LIBRRAS	2	UNIDAD	11.55000			S	INFIMA CUANTIA
2026	150.0.53.02.03.00.00	881600011	SERVICIO	RECARGAS DE EXTINTORES CON CO2 DE 10 LIBRRAS	3	UNIDAD	23.10000			S	INFIMA CUANTIA
2026	150.0.53.02.03.00.00	881600011	SERVICIO	RECARGAS DE EXTINTORES PQS DE 10 LIBRRAS	3	UNIDAD	21.00000			S	INFIMA CUANTIA
2026	150.0.53.02.03.00.00	881600011	SERVICIO	RECARGAS DE EXTINTORES PQS DE 20 LIBRRAS	1	UNIDAD	31.50000			S	INFIMA CUANTIA
2026	150.0.53.02.07.00.00	324000018	SERVICIO	PUBLICACION DE LA CONVOCATORIA A CONCURSO PUBLICO PARA REGISTRADOR DE LA PROPIEDAD DEL CANTON SIGCHOS	1	UNIDAD	1200.00000	S	S		INFIMA CUANTIA
2026	150.0.53.02.08.00.00	852500012	SERVICIO	Servicio de seguridad y vigilancia privada sin arma	1	UNIDAD	29967.60000	S			CATALOGO ELECTRONICO
2026	150.0.53.02.26.00.00	931990011	SERVICIO	EXAMENES MEDICO DE FUNCIONARIOS DE LA DIRECCION ADMINISTRATIVA	13	UNIDAD	65.00000	S	S		INFIMA CUANTIA
2026	150.0.53.02.26.00.00	931990011	SERVICIO	EXAMEN MEDICO DEL CHOFER DE VEHICULO LIVIANO DIRC. ADM.	1	UNIDAD	140.00000	S	S		INFIMA CUANTIA
2026	150.0.53.02.26.00.00	931990011	SERVICIO	EXAMEN MEDICO DEL JORNALERO DIRC. ADM.	1	UNIDAD	90.00000	S	S		INFIMA CUANTIA
2026	150.0.53.02.55.00.00	333100013	SERVICIO	Gasolina Extra	142	GALÓN (US)	2.50350	S	S	S	INFIMA CUANTIA
2026	150.0.53.02.55.00.00	333400011	SERVICIO	Diesel	230	GALÓN (US)	2.43480	S	S	S	INFIMA CUANTIA
2026	150.0.53.04.04.00.00	841600111	SERVICIO	REPARACION Y MANTENIMIENTO DE QUIPOS Y SISTEMAS ELECTRONICOS (RELOJ BIOMETRICO)	2	UNIDAD	380.00000	S	S	S	INFIMA CUANTIA
2026	150.0.53.07.01.00.00	831410513	SERVICIO	MANTENIMIENTO SISTEMAS INFORMATICOS	1	UNIDAD	1000.00000	S	S	S	INFIMA CUANTIA
2026	150.0.53.08.02.00.00	282211318	BIEN	Pantalon casimir chofer	1	UNIDAD	34.89000	S	S	S	CATALOGO ELECTRONICO
2026	150.0.53.08.02.00.00	282220121	BIEN	Camisa manga larga de hombre chofer con estampado de mas tres colores	1	UNIDAD	16.85000	S	S	S	CATALOGO ELECTRONICO
2026	150.0.53.08.02.00.00	282211314	BIEN	Pantalon jean con franjas reflectivas chofer	1	UNIDAD	17.71000	S	S	S	CATALOGO ELECTRONICO
2026	150.0.53.08.02.00.00	282210042	BIEN	CHOMPA (TERMICA Y ROMPEVIENTOS DOBLE USO) HOMBRE con bordado incluido	1	UNIDAD	38.31000	S	S	S	CATALOGO ELECTRONICO
2026	150.0.53.08.02.00.00	293400011	BIEN	ZAPATO DE HOMBRE MUJER DE CUERO TIPO BOTIN TRABAJO DE CAMPO CHOFERES	1	UNIDAD	45.49000	S	S	S	CATALOGO ELECTRONICO
2026	150.0.53.08.02.00.00	282361023	BIEN	BUZO TIPO POLO DE ALGODON PEINADO MANGA LARGA ESTAMPADO MAS TRES COLORES CHOFERES	1	UNIDAD	12.00000	S	S	S	CATALOGO ELECTRONICO
2026	150.0.53.08.02.00.00	385300014	BIEN	Gorra con bordado del GADMS CHOFERES con bordado	1	UNIDAD	3.40000	S	S	S	CATALOGO ELECTRONICO
2026	150.0.53.08.02.00.00	282211318	BIEN	Pantalon casimir de mujer PER SERVICIO	1	UNIDAD	29.30000	S	S	S	CATALOGO ELECTRONICO
2026	150.0.53.08.02.00.00	282361023	BIEN	Buzo tipo polo mangas largas PER SERVICIO con logotipo bordado GADMS PER SERVICIO	2	UNIDAD	15.64000	S	S	S	CATALOGO ELECTRONICO
2026	150.0.53.08.02.00.00	371930216	BIEN	Calentador deportivo con logotipo bordado GADMS PER SERVICIO	1	UNIDAD	27.04000	S	S	S	CATALOGO ELECTRONICO
2026	150.0.53.08.02.00.00	282210042	BIEN	Chompa terno deportivo GADMS PER SERVICIO	2	UNIDAD	19.02000	S	S	S	CATALOGO ELECTRONICO
2026	150.0.53.08.02.00.00	385300014	BIEN	Gorra de 6 paneles PER SERVICIO	1	UNIDAD	3.66000	S	S	S	CATALOGO ELECTRONICO
2026	150.0.53.08.02.00.00	293300023	BIEN	Zapatos de mujer PER SERVICIO	1	UNIDAD	38.79000	S	S	S	CATALOGO ELECTRONICO
2026	150.0.53.08.02.00.00	282211314	BIEN	PANTALON INDIGO SIN CINTA REFLECTIVA JORNALEROS Y TRABAJADORESS	1	UNIDAD	14.99000	S	S	S	CATALOGO ELECTRONICO
2026	150.0.53.08.02.00.00	282210042	BIEN	CHOMPA IMPERMEABLES	1	UNIDAD	26.90000	S	S	S	CATALOGO ELECTRONICO
2026	150.0.53.08.02.00.00	2931000110	BIEN	Bota dielectrica tipo tejana JORNALEROS Y TRABAJADORESS	1	UNIDAD	110.00000	S	S	S	CATALOGO ELECTRONICO
2026	150.0.53.08.02.00.00	282361023	BIEN	Buzo tipo polo mangas largas JORNALEROS Y TRABAJADORESS	1	UNIDAD	14.64000	S	S	S	CATALOGO ELECTRONICO
2026	150.0.53.08.02.00.00	385300014	BIEN	Gorra sin bordado TRABAJADORES JORNALEROS Y TRABAJADORESS	1	UNIDAD	2.40000	S	S	S	CATALOGO ELECTRONICO
2026	150.0.53.08.02.00.00	282211314	BIEN	PANTALON INDIGO SIN CINTA REFLECTIVA JORNALEROS Y TRABAJADORES	1	UNIDAD	14.99000	S	S	S	CATALOGO ELECTRONICO
2026	150.0.53.08.02.00.00	282210042	BIEN	CHOMPA IMPERMEABLE	1	UNIDAD	26.90000	S	S	S	CATALOGO ELECTRONICO
2026	150.0.53.08.02.00.00	2931000110	BIEN	Bota dielectrica tipo tejana JORNALEROS Y TRABAJADORES	1	UNIDAD	110.00000	S	S	S	CATALOGO ELECTRONICO
2026	150.0.53.08.02.00.00	282361023	BIEN	Buzo tipo polo mangas largas JORNALEROS Y TRABAJADORES	1	UNIDAD	14.64000	S	S	S	CATALOGO ELECTRONICO
2026	150.0.53.08.02.00.00	385300014	BIEN	Gorra sin bordado TRABAJADORES JORNALEROS Y TRABAJADORES	1	UNIDAD	2.40000	S	S	S	CATALOGO ELECTRONICO
2026	150.0.53.08.02.00.00	3626000012	BIEN	GUANTES DE CAUCHO REFORZADO (PARES)	24	UNIDAD	3.99000	S	S	S	INFIMA CUANTIA
2026	150.0.53.08.02.00.00	282500037	BIEN	GUANTES DESECHABLES DE VINIL DE 100 UNIDADES CAJA	24	UNIDAD	7.14000	S	S	S	INFIMA CUANTIA
2026	150.0.53.08.02.00.00	481600924	BIEN	Mascarilla quirurgica con elastico de tres capas de 50 unidades, celeste CAJA	10	UNIDAD	2.62000	S	S	S	INFIMA CUANTIA
2026	150.0.53.08.02.00.00	282221218	BIEN	MANDIL PARA USO MEDICO LABORATORIO Y OTROS	2	UNIDAD	16.75000	S	S	S	CATALOGO ELECTRONICO
2026	150.0.53.08.02.00.00	282221218	BIEN	MANDIL DE TRABAJO con bordado del GADMS	5	UNIDAD	11.16000	S	S	S	CATALOGO ELECTRONICO
2026	150.0.53.08.02.00.00	2931000116	BIEN	BOTA REFORZADA DE CAUCHO SIN PUNTA DE ACERO, BLANCAS (PARES)	2	UNIDAD	15.75000	S	S	S	INFIMA CUANTIA
2026	150.0.53.08.02.00.00	2931000117	BIEN	BOTA REFORZADA DE CAUCHO SIN PUNTA DE ACERO, AMARILLAS (PARES)	2	UNIDAD	15.75000	S	S	S	INFIMA CUANTIA
2026	150.0.53.08.02.00.00	369900421	BIEN	CASCO DE SEGURIDAD PARA MOTOGUADAÑ QUE INCLUYA PROTECCION AUDITIVA Y VISUAL	1	UNIDAD	55.65000	S	S	S	INFIMA CUANTIA
2026	150.0.53.08.02.00.00	3697000128	BIEN	CASCO DE SEGURIDAD TIPO II BLANCO	2	UNIDAD	39.90000	S	S	S	INFIMA CUANTIA
2026	150.0.53.08.02.00.00	481500916 1	BIEN	VISOR DE MICA CLARA PARA CARETA FACIAL	6	UNIDAD	7.14000	S	S	S	INFIMA CUANTIA
2026	150.0.53.08.02.00.00	282500037	BIEN	GUANTES DE NYLON PUPOS 450 (PARES)	24	UNIDAD	7.14000	S	S	S	INFIMA CUANTIA
2026	150.0.53.08.02.00.00	481600924	BIEN	Mascarilla quirurgica con elastico de tres capas de 50 unidades, celeste CAJA	5	UNIDAD	2.62000	S	S	S	INFIMA CUANTIA
2026	150.0.53.08.02.00.00	282231421	BIEN	OVEROL GABARDINA CON CINTA REFLECTIVA con bordado del GADMS	2	UNIDAD	20.29000	S	S	S	CATALOGO ELECTRONICO
2026	150.0.53.08.02.00.00	282260062	BIEN	CHALECO TIPO SAFARI	2	UNIDAD	22.99000	S	S	S	CATALOGO ELECTRONICO
2026	150.0.53.08.02.00.00	282260064	BIEN	CHALECO DE SEGURIDAD con bordado del GADMS	2	UNIDAD	12.48000	S	S	S	CATALOGO ELECTRONICO
2026	150.0.53.08.02.00.00	282221218	BIEN	MANDIL DE TRABAJO con bordado del GADMS	1	UNIDAD	11.16000	S	S	S	CATALOGO ELECTRONICO
2026	150.0.53.08.02.00.00	385300014	BIEN	GORRA TIPO SAFARI con bordado del GADMS	1	UNIDAD	9.13000	S	S	S	CATALOGO ELECTRONICO
2026	150.0.53.08.02.00.00	282310922	BIEN	TERNO IMPERMEABLE CON CINTA REFLECTIVA (CHOMPA Y Pantalon)	1	UNIDAD	69.44000	S	S	S	CATALOGO ELECTRONICO
2026	150.0.53.08.02.00.00	2931000116	BIEN	BOTA REFORZADA DE CAUCHO CON PUNTA DE ACERO, AMARILLAS (PARES)	2	UNIDAD	26.25000	S	S	S	INFIMA CUANTIA
2026	150.0.53.08.02.00.00	282231421	BIEN	OVEROL GABARDINA CON CINTA REFLECTIVA con bordado del GADMS	1	UNIDAD	20.29000	S	S	S	CATALOGO ELECTRONICO
2026	150.0.53.08.02.00.00	282260064	BIEN	CHALECO DE SEGURIDAD con bordado del GADMS	1	UNIDAD	12.48000	S	S	S	CATALOGO ELECTRONICO
2026	150.0.53.08.02.00.00	282310922	BIEN	PONCHO IMPERMEABLE ROMPE VIENTOS con estampado de mas de 3 colores	1	UNIDAD	26.19000	S	S	S	CATALOGO ELECTRONICO
2026	150.0.53.08.02.00.00	2931000117	BIEN	BOTA REFORZADA DE CAUCHO SIN PUNTA DE ACERO, AMARILLAS (PAR)	1	UNIDAD	15.75000	S	S	S	INFIMA CUANTIA
2026	150.0.53.08.03.00.00	333800211	BIEN	Aceite 2 tiempos	6	GALÓN (US)	12.21000	S	S		INFIMA CUANTIA
2026	150.0.53.08.04.00.00	3212920131	BIEN	ARCHIVADOR DE CARTON NO. 15 CON TAPA	5	UNIDAD	2.79000	S	S		CATALOGO ELECTRONICO
2026	150.0.53.08.04.00.00	3699000157	BIEN	Carpetas folder de cartulina kraft vincha incluida	52	UNIDAD	0.21000	S	S		CATALOGO ELECTRONICO
2026	150.0.53.08.04.00.00	326000967	BIEN	Cd s grabables con caja CD-R	100	UNIDAD	0.66000	S	S		CATALOGO ELECTRONICO
2026	150.0.53.08.04.00.00	3260009610	BIEN	CD S REGRABABLES SIN CAJA CD-RW	50	UNIDAD	0.95000	S	S		CATALOGO ELECTRONICO
2026	150.0.53.08.04.00.00	36990001141	BIEN	SOBRE plastico PARA CD PAQUETE X 100 UNIDADES	1	UNIDAD	3.58000	S	S		CATALOGO ELECTRONICO
2026	150.0.53.08.04.00.00	326000969	BIEN	Cd s regrabables con caja CD-R	32	UNIDAD	1.05000	S	S		CATALOGO ELECTRONICO
2026	150.0.53.08.04.00.00	3891100174	BIEN	Esferografico azul punta media	6	UNIDAD	0.33000	S	S		CATALOGO ELECTRONICO
2026	150.0.53.08.04.00.00	3891100173	BIEN	Esferografico azul punta fina	27	UNIDAD	0.36000	S	S		CATALOGO ELECTRONICO
2026	150.0.53.08.04.00.00	3699000172	BIEN	CUCHILLAS PARA ESTILETE (REPUESTO) GRANDE 10U	6	UNIDAD	0.86000	S	S		CATALOGO ELECTRONICO
2026	150.0.53.08.04.00.00	4292151110	BIEN	ESTILETE GRANDE	10	UNIDAD	0.64000	S	S		CATALOGO ELECTRONICO
2026	150.0.53.08.04.00.00	452500024	BIEN	FLASH MEMORY 256 GB	7	UNIDAD	32.50000	S	S		CATALOGO ELECTRONICO
2026	150.0.53.08.04.00.00	3699000143	BIEN	GOMA EN BARRA DE 40 GR	4	UNIDAD	1.05000	S	S		CATALOGO ELECTRONICO
2026	150.0.53.08.04.00.00	4299500127	BIEN	GRAPAS 26 SOBRE 6 CAJA DE 5000 U	2	UNIDAD	1.13000	S	S		CATALOGO ELECTRONICO
2026	150.0.53.08.04.00.00	326000944	BIEN	MARCADOR PERMANENTE NEGRO PUNTA GRUESA	4	UNIDAD	0.59000	S	S		CATALOGO ELECTRONICO
2026	150.0.53.08.04.00.00	326000944	BIEN	MARCADOR PERMANENTE ROJO PUNTA GRUESA	5	UNIDAD	0.59000	S	S		CATALOGO ELECTRONICO
2026	150.0.53.08.04.00.00	326000944	BIEN	MARCADOR PERMANENTE AZUL PUNTA GRUESA	5	UNIDAD	0.59000	S	S		CATALOGO ELECTRONICO
2026	150.0.53.08.04.00.00	3699000198	BIEN	MARCADOR PARA CD	11	UNIDAD	0.51000	S	S		CATALOGO ELECTRONICO
2026	150.0.53.08.04.00.00	3699000110	BIEN	MARCADOR TIZA LIQUIDA PUNTA GRUESA VARIOS COLORES	4	UNIDAD	0.65000	S	S		CATALOGO ELECTRONICO
2026	150.0.53.08.04.00.00	321290418	BIEN	RESMA DE PAPEL BOND A4 DE 75 GR	196	UNIDAD	4.03000	S	S		CATALOGO ELECTRONICO
2026	150.0.53.08.04.00.00	3699000140	BIEN	PASTAS TRANSPARENTES A-4	40	UNIDAD	0.14000	S	S		CATALOGO ELECTRONICO
2026	150.0.53.08.04.00.00	3699000140	BIEN	PASTAS PLASTICAS A-4	40	UNIDAD	0.17000	S	S		CATALOGO ELECTRONICO
2026	150.0.53.08.04.00.00	45160021 10	BIEN	PERFORADORA DE ESCRITORIO GRANDE	2	UNIDAD	5.64000	S	S		CATALOGO ELECTRONICO
2026	150.0.53.08.04.00.00	369900019	BIEN	REGLA METALICAS 30 CM	1	UNIDAD	2.55000	S	S		CATALOGO ELECTRONICO

2026	150.0.53.08.04.00.00	326000946	BIEN	RESALTADORES VARIOS COLORES	25	UNIDAD	0.75000	S	S		CATALOGO ELECTRONICO
2026	150.0.53.08.04.00.00	3699000114	BIEN	SACAGRAPAS	3	UNIDAD	0.55000	S	S		CATALOGO ELECTRONICO
2026	150.0.53.08.04.00.00	36990001122	BIEN	SACAGRAPAS SEMI INDUSTRIAL	1	UNIDAD	5.98000	S	S		CATALOGO ELECTRONICO
2026	150.0.53.08.04.00.00	3212920148	BIEN	Sobre manila F2	75	UNIDAD	0.06000	S	S		CATALOGO ELECTRONICO
2026	150.0.53.08.04.00.00	3212920150	BIEN	Sobre manila F4	25	UNIDAD	0.10000	S	S		CATALOGO ELECTRONICO
2026	150.0.53.08.04.00.00	326000934	BIEN	TINTA CORRECTORA TIPO ESFERO	9	UNIDAD	1.05000	S	S		CATALOGO ELECTRONICO
2026	150.0.53.08.04.00.00	351400019	BIEN	TINTA PARA ALMOHADILLA Y SELLO AZUL SOBRE NEGRA SOBRE VIOLETA SOBRE ROJA	2	UNIDAD	0.32000	S	S		CATALOGO ELECTRONICO
2026	150.0.53.08.04.00.00	3699000146	BIEN	Vinchas METALICAs de carpeta caja de 500 unidades	2	UNIDAD	7.25000	S	S		CATALOGO ELECTRONICO
2026	150.0.53.08.04.00.00	389120145	BIEN	Cartucho - cinta Ribbon Zebra para ZC100-300-Color CMYK 1500 impresiones	2	UNIDAD	76.60000	S	S		CATALOGO ELECTRONICO
2026	150.0.53.08.04.00.00	389120145	BIEN	Cartucho - cinta Ribbon Zebra para ZC100-300-Negro 1500 impresiones	1	UNIDAD	76.60000	S	S		CATALOGO ELECTRONICO
2026	150.0.53.08.04.00.00	389120145	BIEN	Cartucho - cinta Ribbon Zebra para ZC100-300-Plata Metalica 1500 impresiones	1	UNIDAD	76.60000	S	S		CATALOGO ELECTRONICO
2026	150.0.53.08.04.00.00	389120145	BIEN	Cartucho - cinta Ribbon Zebra para ZC100-300-Oro Metalico 1500 impresiones	1	UNIDAD	76.60000	S	S		CATALOGO ELECTRONICO
2026	150.0.53.08.04.00.00	351200022	BIEN	Tinta original para recarga de impresoras EPSON L355 color amarillo frasco de 70ml	3	UNIDAD	9.00000	S	S		CATALOGO ELECTRONICO
2026	150.0.53.08.04.00.00	351200022	BIEN	Tinta original para recarga de impresoras EPSON L355 color cyan frasco de 70ml	3	UNIDAD	9.00000	S	S		CATALOGO ELECTRONICO
2026	150.0.53.08.04.00.00	351200022	BIEN	Tinta original para recarga de impresoras EPSON L355 color negro frasco de 70ml	4	UNIDAD	9.00000	S	S		CATALOGO ELECTRONICO
2026	150.0.53.08.04.00.00	351200022	BIEN	Tinta original para recarga de impresoras EPSON L355 color magenta frasco de 70ml	3	UNIDAD	9.00000	S	S		CATALOGO ELECTRONICO
2026	150.0.53.08.04.00.00	351200022	BIEN	Tinta original para recarga de impresoras EPSON L4160 color amarillo frasco de 70ml	5	UNIDAD	12.00000	S	S		CATALOGO ELECTRONICO
2026	150.0.53.08.04.00.00	351200022	BIEN	Tinta original para recarga de impresoras EPSON L4160 color cyan frasco de 70ml	5	UNIDAD	12.00000	S	S		CATALOGO ELECTRONICO
2026	150.0.53.08.04.00.00	351200022	BIEN	Tinta original para recarga de impresoras EPSON L4160 color negro frasco de 70ml	8	UNIDAD	12.00000	S	S		CATALOGO ELECTRONICO
2026	150.0.53.08.04.00.00	351200022	BIEN	Tinta original para recarga de impresoras EPSON L4160 color magenta frasco de 70ml	5	UNIDAD	12.00000	S	S		CATALOGO ELECTRONICO
2026	150.0.53.08.04.00.00	351200022	BIEN	TINTA NEGRA IMPRESORA MODELO 2 T748XXL120-AL	2	UNIDAD	66.50000	S	S		CATALOGO ELECTRONICO
2026	150.0.53.08.04.00.00	351200022	BIEN	TINTA CIAN IMPRESORA MODELO 2 T748XXL220-AL	1	UNIDAD	81.50000	S	S		CATALOGO ELECTRONICO
2026	150.0.53.08.04.00.00	351200022	BIEN	TINTA MAGENTA IMPRESORA MODELO 2 T748XXL320-AL	1	UNIDAD	81.50000	S	S		CATALOGO ELECTRONICO
2026	150.0.53.08.04.00.00	351200022	BIEN	TINTA AMARILLA IMPRESORA MODELO 2 T748XXL420-AL	1	UNIDAD	81.50000	S	S		CATALOGO ELECTRONICO
2026	150.0.53.08.04.00.00	351200022	BIEN	TINTA NEGRA IMPRESORA MODELO 1 1VV22AL	7	UNIDAD	9.00000	S	S		CATALOGO ELECTRONICO
2026	150.0.53.08.04.00.00	351200022	BIEN	TINTA CIAN IMPRESORA MODELO 1 M0H54AL	5	UNIDAD	9.00000	S	S		CATALOGO ELECTRONICO
2026	150.0.53.08.04.00.00	351200022	BIEN	TINTA MAGENTA IMPRESORA MODELO 1 M0H55AL	5	UNIDAD	9.00000	S	S		CATALOGO ELECTRONICO
2026	150.0.53.08.04.00.00	351200022	BIEN	TINTA AMARILLA IMPRESORA MODELO 1 M0H56AL	5	UNIDAD	9.00000	S	S		CATALOGO ELECTRONICO
2026	150.0.53.08.04.00.00	36990001110	BIEN	PARES DE PILAS AA (ALCALINA)	3	UNIDAD	1.64000	S	S		CATALOGO ELECTRONICO
2026	150.0.53.08.04.00.00	36990001109	BIEN	PARES DE PILAS AAA (ALCALINA)	5	UNIDAD	1.79000	S	S		CATALOGO ELECTRONICO
2026	150.0.53.08.04.00.00	3699000188	BIEN	GRAPADORA NORMAL METALICA GRANDE	2	UNIDAD	4.93000	S	S		CATALOGO ELECTRONICO
2026	150.0.53.08.04.00.00	389110736	BIEN	LAPIZ HB CON GOMA CAJA 12 UNIDADES	1	UNIDAD	3.89000	S	S		CATALOGO ELECTRONICO
2026	150.0.53.08.04.00.00	325200015	BIEN	TARJETAS DE PRESENTACION (TARJETAS PVC BLANCAS RFIND)	200	UNIDAD	1.00000	S	S		INFIMA CUANTIA
2026	150.0.53.08.05.00.00	3423012215	BIEN	HIPOCLORITO DE SODIO AL 5 POR CIENTO, GALON Cloro Liquido al 5 POR CIENTO	24	GALÓN (US)	3.16000	S	S		CATALOGO ELECTRONICO
2026	150.0.53.08.05.00.00	3462009218	BIEN	Desinfectante amonio cuaternario	24	GALÓN (US)	5.25000	S	S		CATALOGO ELECTRONICO
2026	150.0.53.08.05.00.00	3899300111	BIEN	ESCOBA DE MADERA FIBRA DE COCO DE 60 CM	4	UNIDAD	9.95000	S	S		CATALOGO ELECTRONICO
2026	150.0.53.08.05.00.00	3899300112	BIEN	Escobas plasticas fibra suave	12	UNIDAD	2.00000	S	S		CATALOGO ELECTRONICO
2026	150.0.53.08.05.00.00	3641000223	BIEN	FUNDA DE BASURA DOMESTICA NEGRA 23 PULGADAS POR 28	24	UNIDAD	1.16000	S	S		CATALOGO ELECTRONICO
2026	150.0.53.08.05.00.00	3641000228	BIEN	FUNDA DE BASURA USO INDUSTRIAL NEGRA 35 PULGADAS POR 47	48	UNIDAD	3.17000	S	S		CATALOGO ELECTRONICO
2026	150.0.53.08.05.00.00	346200012	BIEN	insecticida aerosol 400cc	6	UNIDAD	3.68000	S	S		INFIMA CUANTIA
2026	150.0.53.08.05.00.00	321930018	BIEN	PAPEL HIGIENICO JUMBO DOBLE HOJA BLANCO 250 METROS	192	UNIDAD	2.68000	S	S		CATALOGO ELECTRONICO
2026	150.0.53.08.05.00.00	3899300130	BIEN	Set de mopa (mango, base, mopa) de 46cm	12	UNIDAD	17.60000	S	S		CATALOGO ELECTRONICO
2026	150.0.53.08.05.00.00	3899300128	BIEN	Repuesto de trapeo (mopa) de 46 cm	24	UNIDAD	7.40000	S	S		CATALOGO ELECTRONICO
2026	150.0.53.08.05.00.00	266101217	BIEN	Paño de microfibra	12	UNIDAD	2.60000	S	S		CATALOGO ELECTRONICO
2026	150.0.53.08.05.00.00	364100034	BIEN	BASURERO PLASTICOS COLOR NEGRO DE 25 LITROS	2	UNIDAD	20.80000	S	S		CATALOGO ELECTRONICO
2026	150.0.53.08.05.00.00	364100034	BIEN	BASURERO PLASTICO COLOR ROJO DE 25 LITROS	2	UNIDAD	20.80000	S	S		CATALOGO ELECTRONICO
2026	150.0.53.08.05.00.00	3694000119	BIEN	DISPENSADOR PARA JABON LIQUIDO CAPACIDAD DESDE 500 HASTA 1000 ML. CON BOTELLA	3	UNIDAD	18.50000	S	S		CATALOGO ELECTRONICO
2026	150.0.53.08.05.00.00	3694000122	BIEN	DISPENSADOR DE TOALLA DE MANO EN Z O V	3	UNIDAD	15.84000	S	S		CATALOGO ELECTRONICO
2026	150.0.53.08.05.00.00	3694000121	BIEN	DISPENSADOR DE PAPEL HIGIENICO PARA ROLLO JUMBO	2	UNIDAD	14.50000	S	S		CATALOGO ELECTRONICO
2026	150.0.53.08.05.00.00	354100315	BIEN	LIMPIADOR PARA PISO FLOTANTE	12	GALÓN (US)	6.79000	S	S		CATALOGO ELECTRONICO
2026	150.0.53.08.08.00.00	481200102	BIEN	VISOR DE RAYOS X, NEGATOSCOPIO	1	UNIDAD	170.00000	S	S		INFIMA CUANTIA
2026	150.0.53.08.08.00.00	4813009171	BIEN	FONENDOSCOPIO DE DOBLE CAMPANA	1	UNIDAD	125.00000	S	S		INFIMA CUANTIA
2026	150.0.53.08.08.00.00	481500211	BIEN	TENSIOMETRO DE PARED	1	UNIDAD	140.00000	S	S		INFIMA CUANTIA
2026	150.0.53.08.08.00.00	481200102	BIEN	SATURADOR-OXIMETRO	1	UNIDAD	35.00000	S	S		INFIMA CUANTIA
2026	150.0.53.08.08.00.00	481200102	BIEN	ESTERILIZADOR EN SECO 12 LITROS	1	UNIDAD	330.00000	S	S		INFIMA CUANTIA
2026	150.0.53.08.08.00.00	4815009119	BIEN	GLUCOMETRO GENERAL DIGITAL	1	UNIDAD	40.00000	S	S		INFIMA CUANTIA
2026	150.0.53.08.08.00.00	481200102	BIEN	BALANZA CON TALLIMETRO	1	UNIDAD	290.00000	S	S		INFIMA CUANTIA
2026	150.0.53.08.08.00.00	482500011	BIEN	TERMOMETRO DIGITAL	1	UNIDAD	35.00000	S	S		INFIMA CUANTIA
2026	150.0.53.08.08.00.00	481200102	BIEN	LINTERNA DE EXAMINACION PUPILAR	1	UNIDAD	10.00000	S	S		INFIMA CUANTIA
2026	150.0.53.08.08.00.00	481200102	BIEN	SET DE DIAGNOSTICO	1	UNIDAD	95.00000	S	S		INFIMA CUANTIA
2026	150.0.53.08.09.00.00	3526090199	BIEN	LACTATO DE RINGER LIQUIDO PARENTERAL AL 0.9 POR CIENTO 1000 ML	15	UNIDAD	2.30000	S	S		INFIMA CUANTIA
2026	150.0.53.08.09.00.00	352607449	BIEN	CLORURO DE SODIO LIQUIDO PARENTERAL AL 0.9 POR CIENTO 1000 ML	25	UNIDAD	2.40000	S	S		INFIMA CUANTIA
2026	150.0.53.08.09.00.00	352607449	BIEN	CLORURO DE SODIO LIQUIDO PARENTERAL AL 0.9 POR CIENTO 500 ML	15	UNIDAD	1.60000	S	S		INFIMA CUANTIA
2026	150.0.53.08.09.00.00	352607449	BIEN	CLORURO DE SODIO LIQUIDO PARENTERAL AL 0.9 POR CIENTO 100 ML	10	UNIDAD	1.20000	S	S		INFIMA CUANTIA
2026	150.0.53.08.09.00.00	352607113	BIEN	DICLOFENACO LIQUIDO PARENTERAL 75 MG	100	UNIDAD	0.65000	S	S		INFIMA CUANTIA
2026	150.0.53.08.09.00.00	3526090199	BIEN	METAMIZOL LIQUIDO PARENTERAL 1 GRAMO	25	UNIDAD	1.10000	S	S		INFIMA CUANTIA
2026	150.0.53.08.09.00.00	3526090199	BIEN	N- BUTIL BROMURO DE HIOSCINA 20 MG	25	UNIDAD	1.50000	S	S		INFIMA CUANTIA
2026	150.0.53.08.09.00.00	3526090199	BIEN	KETOROLACOLIQUIDO PARENTERAL 30 MG	30	UNIDAD	2.95000	S	S		INFIMA CUANTIA
2026	150.0.53.08.09.00.00	3526090199	BIEN	KETOROLACO LIQUIDO PARENTERAL 60 MG	30	UNIDAD	5.50000	S	S		INFIMA CUANTIA
2026	150.0.53.08.09.00.00	3526090199	BIEN	DEXAMETASONA LIQUIDO PARENTERAL 4 MG	50	UNIDAD	0.45000	S	S		INFIMA CUANTIA
2026	150.0.53.08.09.00.00	3526090199	BIEN	TRAMADOL LIQUIDO PARENTERAL 100 MG	25	UNIDAD	0.80000	S	S		INFIMA CUANTIA
2026	150.0.53.08.09.00.00	3526090199	BIEN	METOCLOPRAMIDA LIQUIDO PARENTERAL 10 MG	25	UNIDAD	0.55000	S	S		INFIMA CUANTIA
2026	150.0.53.08.09.00.00	3526090199	BIEN	ACIDO TRANEXANICO LIQUIDO PARENTERAL 500 MG	25	UNIDAD	3.80000	S	S		INFIMA CUANTIA
2026	150.0.53.08.09.00.00	3526090199	BIEN	OMEPRAZOL SOLIDO PARENITEAL 40 MG	10	UNIDAD	3.50000	S	S		INFIMA CUANTIA
2026	150.0.53.08.09.00.00	3526090199	BIEN	SULFADIAZINA DE PLATA 1 POR CIENTO UNGUENTO	3	UNIDAD	3.00000	S	S		INFIMA CUANTIA
2026	150.0.53.08.11.00.00	371960021	BIEN	Lampara Sobrepuesto Led C SOBRE Tubos	24	UNIDAD	21.45000	S	S		INFIMA CUANTIA
2026	150.0.53.08.11.00.00	3692000124	BIEN	Rollo de cinta reflectiva de peligro de 12.5 cm x 500 metros de largo	2	UNIDAD	31.50000	S	S		INFIMA CUANTIA
2026	150.0.53.08.11.00.00	3692000124	BIEN	Rollo de cinta reflectiva de precaucion de 12.5 cm x 500 metros de largo	2	UNIDAD	31.50000	S	S		INFIMA CUANTIA
2026	150.0.53.08.11.00.00	371960021	BIEN	Foco LED	24	UNIDAD	5.39000	S	S		INFIMA CUANTIA
2026	150.0.53.08.11.00.00	371960021	BIEN	Tubo Led	36	UNIDAD	1.55000	S	S		INFIMA CUANTIA
2026	150.0.53.08.13.00.00	871300011	BIEN	REPUESTOS PARA MANTENIMIENTO CORRECTIVO DE EQUIPOS INFORMATICOS	1	UNIDAD	1000.00000	S	S		INFIMA CUANTIA
2026	150.0.53.08.13.00.00	452900019	BIEN	DISCO DURO SOLIDO DE 480 GB. PARA PC DE ESCRITORIO	10	UNIDAD	65.00000	S	S		INFIMA CUANTIA
2026	150.0.53.08.13.00.00	4529000110	BIEN	MEMORIA RAM PARA PC DE ESCRITORIO 16 GB.	6	UNIDAD	66.00000	S	S		INFIMA CUANTIA
2026	150.0.53.08.13.00.00	4529000115	BIEN	CONVERTIDOR USB TIPO CA RED RJ45	2	UNIDAD	20.00000	S	S		INFIMA CUANTIA
2026	150.0.53.08.13.00.00	4529000115	BIEN	CONVERTIDOR USB A LAN RJ45 3.0 GIGABIT	2	UNIDAD	18.00000	S	S		INFIMA CUANTIA
2026	150.0.53.08.13.00.00	4529000115	BIEN	PONCHADORA PROFESIONAL TOOLS MODULAR SOBRE 7 10GIGABIT RJ45	2	UNIDAD	38.00000	S	S		INFIMA CUANTIA
2026	150.0.53.08.13.00.00	3692000123	BIEN	CINTA DE VINYL 3 SOBRE 4 NEGRO SOBRE BLANCO PARA ETIQUETADORA BRADY M210	2	UNIDAD	39.00000	S	S		INFIMA CUANTIA
2026	150.0.53.08.13.00.00	3692000123	BIEN	CINTA DE VINYL 3 SOBRE 8 NEGRO SOBRE BLANCO PARA ETIQUETADORA BRADY M210	2	UNIDAD	39.00000	S	S		INFIMA CUANTIA
2026	150.0.53.08.13.00.00	3692000123	BIEN	CINTA DE VINYL 1 SOBRE 2 NEGRO SOBRE BLANCO PARA ETIQUETADORA BRADY M210	2	UNIDAD	39.00000	S	S		INFIMA CUANTIA
2026	150.0.53.08.13.00.00	4529000115	BIEN	CONVERTIDOR TIPO C A HDMI	2	UNIDAD	25.00000	S	S		INFIMA CUANTIA
2026	150.0.53.08.13.00.00	452200021	BIEN	BASE ENFRIADORA GAMER LAPTOP	2	UNIDAD	25.00000	S	S		INFIMA CUANTIA
2026	150.0.53.08.13.00.00	4529000115	BIEN	CABLE ADAPTADOR DE DISCO EXTERNO DE USB 3.0 A SATS	2	UNIDAD	15.00000	S	S		INFIMA CUANTIA
2026	150.0.53.08.13.00.00	4529000115	BIEN	LECTOR DE TARJETAS USB 3.0 COMPACT FLASH CF&d TF Mico Sd	2	UNIDAD	35.00000	S	S		INFIMA CUANTIA
2026	150.0.53.08.13.00.00	461220011	BIEN	MINI UPS 500va y 250Mwatfts Bateria de LITIO 4 TOM	2	UNIDAD	79.00000	S	S		INFIMA CUANTIA
2026	150.0.53.08.13.00.00	3692000111	BIEN	CINTA VELCRO ORGANIZADORA DE CABLES ROLLO DE 5CM COLOR NEGRO	4	UNIDAD	10.00000	S	S		INFIMA CUANTIA
2026	150.0.53.08.13.00.00	4529000115	BIEN	CABLE DE IMPRESORA USB 2.0 TIPO A-B DE 5 METROS ALTA CALIDAD	4	UNIDAD	8.00000	S	S		INFIMA CUANTIA
2026	150.0.53.08.13.00.00	4529000115	BIEN	CABLE EXTENSOR USB 3.0 MACHO HEMBRA 1.8 MTS 28AWG5GBS	5	UNIDAD	9.00000	S	S		INFIMA CUANTIA
2026	150.0.53.08.13.00.00	4529000115	BIEN	ADAPTADOR DE CABLE HDMI A VGA	3	UNIDAD	8.00000	S	S		INFIMA CUANTIA
2026	150.0.53.08.13.00.00	452400024	BIEN	Cabezal para impresora Hp 415 Negro y color	1	UNIDAD	65.00000	S	S		INFIMA CUANTIA
2026	150.0.53.08.13.00.00	452900012	BIEN	Mouse ergonomico vertical con cable USB	2	UNIDAD	25.00000	S	S		INFIMA CUANTIA
2026	150.0.53.08.13.00.00	464200018	BIEN	bateria de 9 V para detector de humo	11	UNIDAD	3.00000	S	S		CATALOGO ELECTRONICO
2026	150.0.53.08.13.00.00	352901091	BIEN	Boquillas paquetes 50 unidades	6	UNIDAD	60.00000	S	S		INFIMA CUANTIA
2026	150.0.53.08.13.00.00	4529000115	BIEN	CABLE ADAPTADOR DISPLAYPORT A VGA	2	UNIDAD	8.00000	S	S		INFIMA CUANTIA
2026	150.0.53.08.19.00.00	346200461	BIEN	HERBICIDA AGRICOLA	12	LITRO	9.85000	S	S		INFIMA CUANTIA
2026	150.0.53.08.19.00.00	346200012	BIEN	Raticida en bloque x 150 gramos	7	UNIDAD	3.30000	S	S		INFIMA CUANTIA
2026	150.0.53.08.26.00.00	352901091	BIEN	BAJALENGUAS X100	2	UNIDAD	6.00000	S	S		INFIMA CUANTIA
2026	150.0.53.08.26.00.00	3529010934	BIEN	ROLLO GASA HOSPITALARIA 60 CM X 100YD	2	UNIDAD	32.00000	S	S		INFIMA CUANTIA
2026	150.0.53.08.26.00.00	352901091	BIEN	ALGODON 200MG	2	UNIDAD	5.00000	S	S		INFIMA CUANTIA
2026	150.0.53.08.26.00.00	352901091	BIEN	FRASCO ALCOHOL 1000 ML	3	UNIDAD	5.70000	S	S		INFIMA CUANTIA
2026	150.0.53.08.26.00.00	352901091	BIEN	FRASCO CLOREXIDINA 1000 ML	3	UNIDAD	6.70000	S	S		INFIMA CUANTIA
2026	150.0.53.08.26.00.00	352901091	BIEN	FRASCO AGUA OXIGENADA 1000 ML	2	UNIDAD	9.00000	S	S		INFIMA CUANTIA
2026	150.0.53.08.26.00.00	352901091	BIEN	ESPARADRAPO SUAVE	3	UNIDAD	2.40000	S	S		INFIMA CUANTIA
2026	150.0.53.08.26.00.00	352901091	BIEN	ESPARADRAPO DURO	3	UNIDAD	2.50000	S	S		INFIMA CUANTIA
2026	150.0.53.08.26.00.00	352901091	BIEN	CAJA JERINGA 10 ML X 1000 UNIDADES	1	UNIDAD	8.00000	S	S		INFIMA CUANTIA
2026	150.0.53.08.26.00.00	352901091	BIEN	CAJA JERINGA 5 ML X 1000 UNIDADES	1	UNIDAD	7.00000	S	S		INFIMA CUANTIA
2026	150.0.53.08.26.00.00	352901091	BIEN	CATETER INTRAVENOSO N 18	25	UNIDAD	0.80000	S	S		INFIMA CUANTIA
2026	150.0.53.08.26.00.00	352901091	BIEN	CATETER INTRAVENOSO N 20	25	UNIDAD	0.80000	S	S		INFIMA CUANTIA
2026	150.0.53.08.26.00.00	352901091	BIEN	SUTURA NYLON 5-0	15	UNIDAD	2.10000	S	S		INFIMA CUANTIA
2026	150.0.53.08.26.00.00	352901091	BIEN	SUTURA NYLON 3-0	25	UNIDAD	2.00000	S	S		INFIMA CUANTIA
2026	150.0.53.08.26.00.00	352901091	BIEN	SUTURA NYLON 2-0	20	UNIDAD	2.00000	S	S		INFIMA CUANTIA
2026	150.0.53.08.26.00.00	352901091	BIEN	EQUIPO DE VENOCLISIS	30	UNIDAD	0.50000	S	S		INFIMA CUANTIA
2026	150.0.53.08.26.00.00	352901091	BIEN	GUANTE ESTERIL 6.5 PAR	50	UNIDAD	0.80000	S	S		INFIMA CUANTIA
2026	150.0.53.08.26.00.00	282500037	BIEN	GUANTE DE NITRILO TALLA M CAJA	4	UNIDAD	5.00000	S	S		INFIMA CUANTIA
2026	150.0.53.08.26.00.00	481600924	BIEN	MASCARILLA QUIRURGICA ADULTO CADA X 50	4	UNIDAD	4.25000	S	S		INFIMA CUANTIA
2026	150.0.53.14.04.00.00	481500901	BIEN	CAMILLA SHEYLON PARA CONSULTORIO	1	UNIDAD	210.00000	S	S		INFIMA CUANTIA
2026	150.0.53.14.04.00.00	481500901	BIEN	GRADILLA DE 1 PELDAÑO	1	UNIDAD	33.00000	S	S		INFIMA CUANTIA
2026	150.0.53.14.04.00.00	481500901	BIEN	MESA DE CURACIONES 3 PISOS	1	UNIDAD	160.00000	S	S		INFIMA CUANTIA
2026	150.0.53.14.04.00.00	481500901	BIEN	BIOMBO DE TRES CUERPO	1	UNIDAD	130.00000	S	S		INFIMA CUANTIA
2026	150.0.53.14.04.00.00	4818001119	BIEN	MESA DE MAYO	1	UNIDAD	130.00000	S	S		INFIMA CUANTIA
2026	150.0.53.14.04.00.00	481500214	BIEN	LAMPARA CUELLO DE GANSO	1	UNIDAD	60.00000	S	S		INFIMA CUANTIA
2026	150.0.53.14.04.00.00	481500901	BIEN	KIT DE SUTURAS 9 PIEZAS	2	UNIDAD	18.00000	S	S		INFIMA CUANTIA
2026	150.0.53.14.04.00.00	481500901	BIEN	TORUNDERO DE 14 CM	3	UNIDAD	15.00000	S	S		INFIMA CUANTIA
2026	150.0.53.14.04.00.00	481500901	BIEN	RIÑONERA 25 CM	1	UNIDAD	12.00000	S	S		INFIMA CUANTIA
2026	150.0.53.14.04.00.00	481500901	BIEN	RIÑONERA 20 CM	2	UNIDAD	15.00000	S	S		INFIMA CUANTIA
2026	150.0.53.14.04.00.00	481500901	BIEN	RIÑONERA 15 CM	1	UNIDAD	8.00000	S	S		INFIMA CUANTIA
2026	150.0.53.14.04.00.00	481500901	BIEN	CAJA DE INSTRUMENTOS PARA ESTERILIZACION 24X16.5X5.5	2	UNIDAD	17.50000	S	S		INFIMA CUANTIA
2026	150.0.57.02.01.00.00	713310011	BIEN	SEGUROS	1	UNIDAD	31133.73000			S	LICITACION DE SEGUROS
2026	150.0.84.01.03.00.00	3812100115	BIEN	SILLA PARA DOCENTE	2	UNIDAD	58.38000	S	S		CATALOGO ELECTRONICO
2026	150.0.84.01.03.00.00	381210011	BIEN	ARCHIVADOR 480mmX630mmX1300mm	1	UNIDAD	256.04000	S	S		CATALOGO ELECTRONICO

2026	150.0.84.01.03.00.00	4391300187	BIEN	ARMARIO MEDICO	1	UNIDAD	292.09000	S	S		CATALOGO ELECTRONICO
2026	150.0.84.01.04.00.00	439130111	BIEN	AIRE ACONDICIONADO	1	UNIDAD	900.00000	S	S		INFIMA CUANTIA
2026	150.0.84.01.06.00.00	389993332	BIEN	Escalera de fibra de vidrio extensible, tipo Giraffe 2x18 de 9,80 metros	1	UNIDAD	393.75000	S	S		INFIMA CUANTIA
2026	150.0.84.01.06.00.00	389993332	BIEN	Escalera de fibra de vidrio, tipo Tijera de 2 metros	1	UNIDAD	103.21000	S	S		INFIMA CUANTIA
2026	150.0.84.01.07.00.00	452800011	BIEN	LECTOR DE CODIGO DE BARRA	1	UNIDAD	175.00000	S	S		INFIMA CUANTIA
2026	150.0.84.01.07.00.00	451600313	BIEN	IMPRESORA CODIFICADORA INCLUYE ETIQUETA TERMICA Y CINTA DE RESINA	1	UNIDAD	510.00000	S	S		CATALOGO ELECTRONICO
2026	150.0.84.01.07.00.00	4517004214	BIEN	SCANER ADF A4, VELOCIDAD DE ASCANEO SIMPLE 70 79 IPM	1	UNIDAD	967.00000	S	S		CATALOGO ELECTRONICO
2026	150.0.84.01.07.00.00	45160031144	BIEN	IMPRESORA MULTIFUNCIONAL TINTA COLOR A4, VELOCIDAD IMPRESION DE 21-25 PPM	1	UNIDAD	690.50000	S	S		CATALOGO ELECTRONICO
2026	150.0.84.01.07.00.00	4529000127	BIEN	Quemador Unidad Bluray externa	1	UNIDAD	350.00000	S	S		INFIMA CUANTIA
2026	150.0.84.01.07.00.00	452900028	BIEN	Switch 10 Puer Gigabit Con 8 Puertos Poe	4	UNIDAD	160.00000	S	S		INFIMA CUANTIA
2026	150.0.84.01.07.00.00	473130017	BIEN	Camara ip externa	4	UNIDAD	450.00000	S	S		INFIMA CUANTIA
2026	150.0.84.01.07.00.00	473130017	BIEN	Camara ip interna	4	UNIDAD	200.00000	S	S		INFIMA CUANTIA
2026	150.0.84.01.07.00.00	4529000130	BIEN	Soplador Inalambrico 20v 15000rpm Incluye bateria Y Cargador	1	UNIDAD	120.00000	S	S		INFIMA CUANTIA
2026	150.0.84.01.07.00.00	452900028	BIEN	Switch Kvm De 4 Puertos Usb Delta MAS 4 Cables Vga De 1.5 Mts	2	UNIDAD	160.00000	S	S		INFIMA CUANTIA
2026	150.0.84.01.07.00.00	452900019	BIEN	Disco Duro Solido Ssd Externo Portable de 2Tb	2	UNIDAD	192.00000	S	S		INFIMA CUANTIA
2026	150.0.84.01.07.00.00	452900019	BIEN	Disco Duro Solido de 2TB para pc de escritorio	2	UNIDAD	190.00000	S	S		INFIMA CUANTIA
2026	150.0.84.01.07.00.00	452900013	BIEN	Camara Web Pro Stream Full Hd MAS Tripode	1	UNIDAD	200.00000	S	S		INFIMA CUANTIA
2026	150.0.84.01.07.00.00	472110214	BIEN	Seguidor De Tonos Y Tester De Red Rj45 profesional	1	UNIDAD	150.00000	S	S		INFIMA CUANTIA
2026	150.0.84.01.07.00.00	452900019	BIEN	Clonador de discos duros de 4 bahias	1	UNIDAD	150.00000	S	S		INFIMA CUANTIA
2026	150.0.84.01.07.00.00	452900028	BIEN	Conmutador PoE Gigabit de 16 puertos	1	UNIDAD	250.00000	S	S		INFIMA CUANTIA
2026	150.0.84.01.07.00.00	452200021	BIEN	Extensor de dos pantallas para lapto	2	UNIDAD	280.00000	S	S		INFIMA CUANTIA
2026	150.0.84.01.07.00.00	452300035	BIEN	COMPUTADOR ESCRITORIO SOFTWARE LIBRE 12	1	UNIDAD	1046.00000	S	S		CATALOGO ELECTRONICO
2026	150.0.84.01.07.00.00	4516003125	BIEN	IMPRESORA LED O LASER COLOR A4, VELOCIDAD IMPRESION DE 30-35 PPM	1	UNIDAD	660.50000	S	S		CATALOGO ELECTRONICO
2026	160.0.53.01.05.00.00	911340713	SERVICIO	TELECOMUNICACIONES	12	UNIDAD	30.00000	S	S	S	INFIMA CUANTIA
2026	160.0.53.02.03.00.00	881600011	SERVICIO	Recarga de extintor CO2 gas de 5 libras	1	UNIDAD	11.55000			S	INFIMA CUANTIA
2026	160.0.53.02.22.00.00	841600311	SERVICIO	Pago utilizacion de fonogramas en la programacion de Radio Municipal Sigchos SOPROFON	1	UNIDAD	550.00000	S	S		INFIMA CUANTIA
2026	160.0.53.02.26.00.00	931990011	SERVICIO	Examenes Medicos	3	UNIDAD	90.00000	S	S	S	INFIMA CUANTIA
2026	160.0.53.02.55.00.00	333100013	SERVICIO	Gasolina Extra 35,66	35	GALÓN (US)	2.87900	S	S	S	INFIMA CUANTIA
2026	160.0.53.04.04.00.00	841600111	SERVICIO	Mantenimiento en equipos de transmision y radioenlace de Radio Municipal Sigchos	1	UNIDAD	1400.00000		S	S	INFIMA CUANTIA
2026	160.0.53.05.01.00.00	7311200013	SERVICIO	ARRENDAMIENTO TERRENOS ANTENAS PARA RADIO	12	UNIDAD	100.00000	S	S	S	INFIMA CUANTIA
2026	160.0.53.08.02.00.00	282260062	BIEN	Chaleco tipo safari con bordado del GADMS	3	UNIDAD	21.99000	S	S		CATALOGO ELECTRONICO
2026	160.0.53.08.04.00.00	321290418	BIEN	RESMA DE PAPEL BOND A4 DE 75 GR	8	UNIDAD	4.03000	S	S		CATALOGO ELECTRONICO
2026	160.0.53.08.04.00.00	351200022	BIEN	TINTA NEGRA IMPRESORA MODELO 1 1VV22AL	4	UNIDAD	9.00000	S	S		CATALOGO ELECTRONICO
2026	160.0.53.08.04.00.00	351200022	BIEN	TINTA CIAN IMPRESORA MODELO 1 M0H54AL	2	UNIDAD	9.00000	S	S		CATALOGO ELECTRONICO
2026	160.0.53.08.04.00.00	351200022	BIEN	TINTA MAGENTA IMPRESORA MODELO 1 M0H55AL	2	UNIDAD	9.00000	S	S		CATALOGO ELECTRONICO
2026	160.0.53.08.04.00.00	351200022	BIEN	TINTA AMARILLA IMPRESORA MODELO 1 M0H56AL	2	UNIDAD	9.00000	S	S		CATALOGO ELECTRONICO
2026	160.0.53.08.04.00.00	351200022	BIEN	Tinta original negra impresora EPSON L4260	3	UNIDAD	12.00000	S	S		INFIMA CUANTIA
2026	160.0.53.08.04.00.00	351200022	BIEN	Tinta original cia impresora EPSON L4260	2	UNIDAD	12.00000	S	S		INFIMA CUANTIA
2026	160.0.53.08.04.00.00	351200022	BIEN	Tinta original magenta impresora EPSON L4260	2	UNIDAD	12.00000	S	S		INFIMA CUANTIA
2026	160.0.53.08.04.00.00	351200022	BIEN	Tinta original amarilla impresora EPSON L4260	2	UNIDAD	12.00000	S	S		INFIMA CUANTIA
2026	160.0.53.08.05.00.00	321931017	BIEN	PAPEL TOALLA DE MANOS BLANCO ROLLO 100 METROS	4	UNIDAD	4.80000	S	S		CATALOGO ELECTRONICO
2026	160.0.53.08.11.00.00	371960021	BIEN	Lamparas sobrepuestas Led C SOBRE Tubos	6	UNIDAD	21.45000	S	S		INFIMA CUANTIA
2026	160.0.53.08.13.00.00	4529000132	BIEN	Fuente de poder para estacion de trabajo	1	UNIDAD	95.00000	S	S		INFIMA CUANTIA
2026	160.0.53.08.13.00.00	464200018	BIEN	bateria de 9 V para detector de humo	3	UNIDAD	3.89000	S	S		CATALOGO ELECTRONICO
2026	160.0.53.08.13.00.00	452900012	BIEN	Mouse ergonomico vertical alambrico	3	UNIDAD	25.00000	S	S		INFIMA CUANTIA
2026	170.0.53.01.05.00.00	842900014	SERVICIO	SERVICIO TELEFONICO FIJO	12	UNIDAD	20.00000	S	S	S	INFIMA CUANTIA
2026	170.0.53.01.05.00.00	842900012	SERVICIO	SERVICIO DE INTERNET FIJO	12	UNIDAD	80.00000	S	S	S	INFIMA CUANTIA
2026	170.0.53.01.05.00.00	842900012	SERVICIO	SERVICIO DE INTERNET SATELITAL STARLINK	12	UNIDAD	100.00000	S	S	S	INFIMA CUANTIA
2026	170.0.53.01.05.00.00	842900014	SERVICIO	SERVICIO RADIOFRECUENCIA ARCOTEL	12	UNIDAD	100.00000	S	S	S	INFIMA CUANTIA
2026	170.0.53.02.03.00.00	881600011	SERVICIO	RECARGA DE EXTINTORES CO2	5	UNIDAD	20.00000	S	S	S	INFIMA CUANTIA
2026	170.0.53.02.03.00.00	881600011	SERVICIO	RECARGA DE EXTINTORES PQS	5	UNIDAD	30.00000	S	S	S	INFIMA CUANTIA
2026	170.0.53.02.03.00.00	881600011	SERVICIO	RECARGA OXIGENO MEDICINAL TANQUE PORTATIL 1M3	6	UNIDAD	15.00000	S	S	S	INFIMA CUANTIA
2026	170.0.53.02.03.00.00	881600011	SERVICIO	RECARGA OXIGENO MEDICINAL TANQUE PORTATIL 4M3	6	UNIDAD	30.00000	S	S	S	INFIMA CUANTIA
2026	170.0.53.02.26.00.00	931990011	SERVICIO	Examenes Medicos Jefe Cuerpo de Bomberos	1	UNIDAD	115.00000	S	S		INFIMA CUANTIA
2026	170.0.53.02.26.00.00	931990011	SERVICIO	Examenes Medicos Chofer Cuerpo de Bomberos	1	UNIDAD	140.00000	S	S		INFIMA CUANTIA
2026	170.0.53.02.26.00.00	931990011	SERVICIO	Examenes Medicos Personal Operativo	4	UNIDAD	115.00000	S	S		INFIMA CUANTIA
2026	170.0.53.02.55.00.00	333100013	SERVICIO	Gasolina Extra	600	GALÓN (US)	2.43480	S	S	S	INFIMA CUANTIA
2026	170.0.53.02.55.00.00	333400011	SERVICIO	Diesel	1300	GALÓN (US)	2.50350	S	S	S	INFIMA CUANTIA
2026	170.0.53.02.55.00.00	881600011	SERVICIO	recargas de Gas domestico	5	UNIDAD	3.50000	S	S	S	INFIMA CUANTIA
2026	170.0.53.02.55.00.00	333100015	SERVICIO	Gasolina Super	30	GALÓN (US)	3.57000	S	S	S	INFIMA CUANTIA
2026	170.0.53.03.01.00.00	678110012	SERVICIO	Compra de Pasajes en el interior	12	UNIDAD	100.00000	S	S	S	INFIMA CUANTIA
2026	170.0.53.03.02.00.00	678110012	SERVICIO	Compra de Pasajes en el exterior	4	UNIDAD	1000.00000	S	S	S	INFIMA CUANTIA
2026	170.0.53.04.04.00.00	871591411	SERVICIO	Mantenimiento de equipos del Cuerpo de Bomberos	1	UNIDAD	3500.00000	S	S	S	INFIMA CUANTIA
2026	170.0.53.04.05.00.00	871410011	SERVICIO	Mantenimiento Vehiculos Cuerpo de Bomberos Mano de Obra livianos	1	UNIDAD	2500.00000	S	S	S	INFIMA CUANTIA
2026	170.0.53.04.05.00.00	871410011	SERVICIO	Arreglo de neumaticos mano de obra	1	UNIDAD	200.00000	S	S	S	INFIMA CUANTIA
2026	170.0.53.04.05.00.00	871410011	SERVICIO	Lavada de vehiculos mano de obra	1	UNIDAD	200.00000	S	S	S	INFIMA CUANTIA
2026	170.0.53.04.05.00.00	871410011	SERVICIO	Mantenimiento Vehiculo Autobomba Mercedes Benz Cuerpo de Bomberos Mano de Obra	1	UNIDAD	2500.00000	S	S	S	INFIMA CUANTIA
2026	170.0.53.06.12.00.00	9290000125	SERVICIO	Capacitacion personal operativo	1	UNIDAD	4000.00000	S	S		INFIMA CUANTIA
2026	170.0.53.07.04.00.00	841600111	SERVICIO	Mantenimiento de Equipos informaticos Cuerpo de Bomberos	1	UNIDAD	1000.00000	S	S	S	INFIMA CUANTIA
2026	170.0.53.08.02.00.00	282220121	BIEN	Camisa estilo ejecutivo para hombre	5	UNIDAD	18.80000	S	S		CATALOGO ELECTRONICO
2026	170.0.53.08.02.00.00	282210041	BIEN	Pantalon Casimir para hombre	10	UNIDAD	34.89000	S	S		CATALOGO ELECTRONICO
2026	170.0.53.08.02.00.00	282210041	BIEN	Chaqueta casimir para hombre	5	UNIDAD	72.44000	S	S		CATALOGO ELECTRONICO
2026	170.0.53.08.02.00.00	2822113111	BIEN	Pantalon Tactico Hombre	12	UNIDAD	30.00000	S	S		CATALOGO ELECTRONICO
2026	170.0.53.08.02.00.00	2823200113	BIEN	Camisa Tactico Hombre	6	UNIDAD	35.00000	S	S		CATALOGO ELECTRONICO
2026	170.0.53.08.02.00.00	282311011	BIEN	Chompa Tactica	6	UNIDAD	85.00000	S	S		CATALOGO ELECTRONICO
2026	170.0.53.08.02.00.00	282361022	BIEN	Buzo manga larga tela pique	6	UNIDAD	14.00000	S	S		CATALOGO ELECTRONICO
2026	170.0.53.08.02.00.00	282220011	BIEN	Camiseta tipo polo manga corta	6	UNIDAD	25.00000	S	S		CATALOGO ELECTRONICO
2026	170.0.53.08.02.00.00	282210041	BIEN	Parche Holografico	48	UNIDAD	1.50000	S	S		CATALOGO ELECTRONICO
2026	170.0.53.08.02.00.00	282210041	BIEN	Estampado	48	UNIDAD	0.50000	S	S		CATALOGO ELECTRONICO
2026	170.0.53.08.02.00.00	2931000121	BIEN	Bota tipo militar hombre	12	UNIDAD	55.00000	S	S		CATALOGO ELECTRONICO
2026	170.0.53.08.02.00.00	282210042	BIEN	CHOMPA (TERMICA Y ROMPEVIENTOS DOBLE USO) HOMBRE	6	UNIDAD	46.00000	S	S		CATALOGO ELECTRONICO
2026	170.0.53.08.02.00.00	2822113111	BIEN	Pantalon TacticoS Hombre	6	UNIDAD	30.00000	S	S		CATALOGO ELECTRONICO
2026	170.0.53.08.02.00.00	282220011	BIEN	CamisetaS tipo polo manga corta	6	UNIDAD	25.00000	S	S		CATALOGO ELECTRONICO
2026	170.0.53.08.02.00.00	282361022	BIEN	BuzoS manga larga tela pique	6	UNIDAD	14.00000	S	S		CATALOGO ELECTRONICO
2026	170.0.53.08.02.00.00	282210041	BIEN	ParcheS Holografico	36	UNIDAD	1.50000	S	S		CATALOGO ELECTRONICO
2026	170.0.53.08.02.00.00	282210041	BIEN	EstampadoS	66	UNIDAD	0.50000	S	S		CATALOGO ELECTRONICO
2026	170.0.53.08.02.00.00	385300014	BIEN	GORRA 6 PANELES 100 POR CIENTO ALGODON con 2 bordados	12	UNIDAD	5.66000	S	S		CATALOGO ELECTRONICO
2026	170.0.53.08.03.00.00	333800211	BIEN	Aceite SAE15 w 40	8	GALÓN (US)	20.00000	S	S		INFIMA CUANTIA
2026	170.0.53.08.03.00.00	432201016	BIEN	Refrigerante	8	GALÓN (US)	15.00000	S	S		INFIMA CUANTIA
2026	170.0.53.08.03.00.00	333800212	BIEN	Aceite 2 tiempos	2	GALÓN (US)	24.00000	S	S		INFIMA CUANTIA
2026	170.0.53.08.03.00.00	354301011	BIEN	Liquido de freno	1	GALÓN (US)	15.00000	S	S		INFIMA CUANTIA
2026	170.0.53.08.03.00.00	333800212	BIEN	Aceite LT 15W40	90	LITRO	5.50000	S	S		INFIMA CUANTIA
2026	170.0.53.08.04.00.00	3212920129	BIEN	Archivador tamaño oficio lomo 8 cms	24	UNIDAD	1.85000	S	S		CATALOGO ELECTRONICO
2026	170.0.53.08.04.00.00	326000969	BIEN	Cd s regrabables con caja CD-R	10	UNIDAD	1.10000	S	S		CATALOGO ELECTRONICO
2026	170.0.53.08.04.00.00	429950013	BIEN	CLIPS STANDAR 32 MM COLORES POR 100 UNIDADES	2	UNIDAD	0.50000	S	S		CATALOGO ELECTRONICO
2026	170.0.53.08.04.00.00	429950019	BIEN	CLIPS MARIPOSA CAJA DE 50 UNIDADES	1	UNIDAD	1.25000	S	S		CATALOGO ELECTRONICO
2026	170.0.53.08.04.00.00	3891100173	BIEN	Esferografico azul punta fina	48	UNIDAD	0.40000	S	S		CATALOGO ELECTRONICO
2026	170.0.53.08.04.00.00	4292151110	BIEN	ESTILETE GRANDE	12	UNIDAD	0.65000	S	S		CATALOGO ELECTRONICO
2026	170.0.53.08.04.00.00	4299500127	BIEN	GRAPAS 26 SOBRE 6 CAJA DE 5000 U	2	UNIDAD	1.15000	S	S		CATALOGO ELECTRONICO
2026	170.0.53.08.04.00.00	3699000110	BIEN	MARCADOR TIZA LIQUIDA PUNTA GRUESA VARIOS COLORES	12	UNIDAD	0.65000	S	S		CATALOGO ELECTRONICO
2026	170.0.53.08.04.00.00	321290418	BIEN	RESMA DE PAPEL BOND A4 DE 75 GR	48	UNIDAD	4.05000	S	S		CATALOGO ELECTRONICO
2026	170.0.53.08.04.00.00	36990001110	BIEN	PARES DE PILAS AA (ALCALINA)	30	UNIDAD	1.70000	S	S		CATALOGO ELECTRONICO
2026	170.0.53.08.04.00.00	369900019	BIEN	REGLA METALICAS 30 CM	3	UNIDAD	2.55000	S	S		CATALOGO ELECTRONICO
2026	170.0.53.08.04.00.00	326000946	BIEN	RESALTADORES VARIOS COLORES	6	UNIDAD	0.75000	S	S		CATALOGO ELECTRONICO
2026	170.0.53.08.04.00.00	3699000114	BIEN	SACAGRAPAS	2	UNIDAD	1.00000	S	S		CATALOGO ELECTRONICO
2026	170.0.53.08.04.00.00	3212920152	BIEN	Sobre manila F6	12	UNIDAD	0.15000	S	S		CATALOGO ELECTRONICO
2026	170.0.53.08.04.00.00	351200022	BIEN	Tinta original para recarga de impresoras EPSON L3150 color amarillo frasco de 70ml	2	UNIDAD	16.00000	S	S		INFIMA CUANTIA
2026	170.0.53.08.04.00.00	351200022	BIEN	Tinta original para recarga de impresoras EPSON L3150 color cyan frasco de 70ml	2	UNIDAD	16.00000	S	S		INFIMA CUANTIA
2026	170.0.53.08.04.00.00	351200022	BIEN	Tinta original para recarga de impresoras EPSON L3150 color negro frasco de 70ml	4	UNIDAD	16.00000	S	S		INFIMA CUANTIA
2026	170.0.53.08.04.00.00	351200022	BIEN	Tinta original para recarga de impresoras EPSON L3150 color magenta frasco de 70ml	2	UNIDAD	16.00000	S	S		INFIMA CUANTIA
2026	170.0.53.08.04.00.00	38912013913	BIEN	Toner HP laser jet pro MFPM283fdw Yellow	2	UNIDAD	180.00000	S	S		INFIMA CUANTIA
2026	170.0.53.08.04.00.00	38912013913	BIEN	Toner HP laser jet pro MFPM283fdw Black	3	UNIDAD	180.00000	S	S		INFIMA CUANTIA
2026	170.0.53.08.04.00.00	38912013913	BIEN	Toner HP laser jet pro MFPM283fdw Magenta	2	UNIDAD	180.00000	S	S		INFIMA CUANTIA
2026	170.0.53.08.04.00.00	38912013913	BIEN	Toner HP laser jet pro MFPM283fdw Cyan	2	UNIDAD	180.00000	S	S		INFIMA CUANTIA
2026	170.0.53.08.05.00.00	352901091	BIEN	Alcohool antiseptico por litro	6	GALÓN (US)	8.00000	S	S		CATALOGO ELECTRONICO
2026	170.0.53.08.05.00.00	3533100116	BIEN	AMBIENTAL VARIAS FRAGANCIAS LIQUIDO GALON	6	GALÓN (US)	5.20000	S	S		CATALOGO ELECTRONICO
2026	170.0.53.08.05.00.00	3899309113	BIEN	CEPILLO PARA SANITARIO CON BASE PLASTICA	3	UNIDAD	1.60000	S	S		CATALOGO ELECTRONICO
2026	170.0.53.08.05.00.00	342301215	BIEN	HIPOCLORITO DE SODIO AL 5 POR CIENTO, GALON Cloro Liquido al 5 POR CIENTO	4	GALÓN (US)	3.20000	S	S		CATALOGO ELECTRONICO
2026	170.0.53.08.05.00.00	3543002117	BIEN	DETERGENTE LIQUIDO CANECA	3	UNIDAD	32.00000	S	S		CATALOGO ELECTRONICO
2026	170.0.53.08.05.00.00	3899300115	BIEN	ESCOBA DE MADERA FIBRA DE COCO DE 40 CM	6	UNIDAD	3.30000	S	S		CATALOGO ELECTRONICO
2026	170.0.53.08.05.00.00	3899300112	BIEN	Escobas plasticas fibra suave	6	UNIDAD	2.00000	S	S		CATALOGO ELECTRONICO
2026	170.0.53.08.05.00.00	3899300112	BIEN	Escobas plasticas fibra suave vehiculo	4	UNIDAD	4.00000	S	S		CATALOGO ELECTRONICO
2026	170.0.53.08.05.00.00	3641000223	BIEN	FUNDA DE BASURA DOMESTICA NEGRA 23 PULGADAS POR 28	6	UNIDAD	1.70000	S	S		CATALOGO ELECTRONICO
2026	170.0.53.08.05.00.00	3641000228	BIEN	FUNDA DE BASURA USO INDUSTRIAL NEGRA 35 PULGADAS POR 47	6	UNIDAD	3.20000	S	S		CATALOGO ELECTRONICO
2026	170.0.53.08.05.00.00	266101215	BIEN	Franela cortada 1 metro	12	UNIDAD	2.50000	S	S		CATALOGO ELECTRONICO
2026	170.0.53.08.05.00.00	35321011112	BIEN	JABON DE TOCADOR LIQUIDO CON VALVULA 500 ML	6	GALÓN (US)	3.50000	S	S		CATALOGO ELECTRONICO
2026	170.0.53.08.05.00.00	369400016	BIEN	Recogedor de basura mango de plastico	4	UNIDAD	2.00000	S	S		CATALOGO ELECTRONICO
2026	170.0.53.08.05.00.00	321931017	BIEN	PAPEL TOALLA DE MANOS BLANCO ROLLO 100 METROS	12	UNIDAD	4.80000	S	S		CATALOGO ELECTRONICO
2026	170.0.53.08.05.00.00	321931018	BIEN	PAPEL TOALLA DE MANOS BLANCO EN Z 150 UNIDADES	6	UNIDAD	2.00000	S	S		CATALOGO ELECTRONICO
2026	170.0.53.08.05.00.00	321930018	BIEN	PAPEL HIGIENICO JUMBO DOBLE HOJA BLANCO 250 METROS	12	UNIDAD	3.00000	S	S		CATALOGO ELECTRONICO
2026	170.0.53.08.05.00.00	3899300117	BIEN	Trapeadores de plano 26 a 30cm largo	6	UNIDAD	4.00000	S	S		CATALOGO ELECTRONICO
2026	170.0.53.08.11.00.00	439230011	BIEN	batefuegos mango fibra de vidrio	30	UNIDAD	220.00000	S	S		INFIMA CUANTIA
2026	170.0.53.08.11.00.00	439230011	BIEN	azadones forestales cabeza 5,5 PULGADAS mango fibra de vidrio	6	UNIDAD	120.00000	S	S		INFIMA CUANTIA
2026	170.0.53.08.13.00.00	439412015	BIEN	Repuestos mantenimiento correctivo vehiculos Cuerpo de Bomberos	1	UNIDAD	9000.00000	S	S		INFIMA CUANTIA
2026	170.0.53.08.13.00.00	623810015	BIEN	Repuestos mantenimiento correctivo vehiculo Autobomba Mercedes Benz Cuerpo de Bomberos	1	UNIDAD	3000.00000	S	S		INFIMA CUANTIA
2026	170.0.53.08.13.00.00	361140311	BIEN	Llantas 265 SOBRE 70 SOBRE R16	8	UNIDAD	160.00000	S	S		CATALOGO ELECTRONICO
2026	170.0.53.08.13.00.00	43151001201	BIEN	Filtro de Aceite Autobomba Mercedes Benz	2	UNIDAD	20.00000	S	S		INFIMA CUANTIA
2026	170.0.53.08.13.00.00	43151001201	BIEN	Filtro de Combustible Autobomba Mercedes Benz	2	UNIDAD	25.00000	S	S		INFIMA CUANTIA

2026	170.0.53.08.13.00.00	4315100120	BIEN	Elemento Filtro de Combustible Autobomba Mercedes Benz	2	UNIDAD	40.00000	S	S		INFIMA CUANTIA
2026	170.0.53.08.13.00.00	4315100120	BIEN	Junta Anular Filtro de Combustible Autobomba Mercedes Benz	2	UNIDAD	40.00000	S	S		INFIMA CUANTIA
2026	170.0.53.08.13.00.00	4315100120	BIEN	Filtro de Aceite Dmax 2013	3	UNIDAD	12.00000	S	S		INFIMA CUANTIA
2026	170.0.53.08.13.00.00	4315100120	BIEN	Filtro de Aceite Dmax 2016	2	UNIDAD	12.00000	S	S		INFIMA CUANTIA
2026	170.0.53.08.13.00.00	4315100121	BIEN	Filtro de Combustible Dmax 2013	3	UNIDAD	15.00000	S	S		INFIMA CUANTIA
2026	170.0.53.08.13.00.00	4315100121	BIEN	Filtro de Combustible Dmax 2016	2	UNIDAD	15.00000	S	S		INFIMA CUANTIA
2026	170.0.53.08.13.00.00	4315100116	BIEN	Filtro de Aire Dmax 2013	3	UNIDAD	20.00000	S	S		INFIMA CUANTIA
2026	170.0.53.08.13.00.00	4315100116	BIEN	Filtro de Aire Dmax 2016	2	UNIDAD	20.00000	S	S		INFIMA CUANTIA
2026	170.0.53.08.13.00.00	4315100120	BIEN	Filtro de Aceite hyundai H1 2014	1	UNIDAD	12.00000	S	S		INFIMA CUANTIA
2026	170.0.53.08.13.00.00	4315100121	BIEN	Filtro de Combustible H1 2014	1	UNIDAD	15.00000	S	S		INFIMA CUANTIA
2026	170.0.53.08.13.00.00	4315100116	BIEN	Filtro de Aire H1 2014	1	UNIDAD	20.00000	S	S		INFIMA CUANTIA
2026	170.0.53.08.13.00.00	491290111	BIEN	Pastillas de freno Dmax 2013	2	UNIDAD	25.00000	S	S		INFIMA CUANTIA
2026	170.0.53.08.13.00.00	491290111	BIEN	Pastillas de freno Dmax 2016	2	UNIDAD	25.00000	S	S		INFIMA CUANTIA
2026	170.0.53.08.13.00.00	491290111	BIEN	Pastillas de freno Hyundai 2014	1	UNIDAD	25.00000	S	S		INFIMA CUANTIA
2026	170.0.53.08.13.00.00	441802013	BIEN	Bateria Dmax 2013	2	UNIDAD	140.00000	S	S		INFIMA CUANTIA
2026	170.0.53.08.13.00.00	441802013	BIEN	Bateria Dmax 2016	1	UNIDAD	140.00000	S	S		INFIMA CUANTIA
2026	170.0.53.08.13.00.00	441802013	BIEN	Bateria Hyundai 2014	2	UNIDAD	140.00000	S	S		INFIMA CUANTIA
2026	170.0.53.08.13.00.00	441802013	BIEN	Bateria Autobomba NQR XEA-608	2	UNIDAD	140.00000	S	S		INFIMA CUANTIA
2026	170.0.53.08.13.00.00	441802013	BIEN	Bateria Autobomba Mercedes Benz Atego 1725	2	UNIDAD	200.00000	S	S		INFIMA CUANTIA
2026	170.0.53.08.13.00.00	441802013	BIEN	Helices Dron Dji matrice 350 rtk PARES	8	UNIDAD	75.00000	S	S		INFIMA CUANTIA
2026	170.0.53.08.21.00.00	292201115	BIEN	Fondo para Emergencias Cuerpo de Bomberos	1	UNIDAD	3000.00000	S	S	S	INFIMA CUANTIA
2026	170.0.57.02.01.00.00	713310011	SERVICIO	Seguros	1	UNIDAD	14000.00000	S	S	S	LICITACION DE SEGUROS
2026	170.0.57.02.01.00.00	713310011	SERVICIO	Deducible	1	UNIDAD	3000.00000	S	S	S	INFIMA CUANTIA
2026	170.0.75.01.07.00.01	452300051	OBRAS	CONSTRUCCION DE BODEGA COMEDOR PARA EL CUERPO DE BOMBEROS DE SIGCHOS (FTE. FINAN. 37.01.01.01)	1	UNIDAD	50752.45000	S	S		LICITACION
2026	170.0.75.01.07.00.02	474030311	OBRAS	MANTENIMIENTO DEL EDIFICIO DEL CUERPO DE BOMBEROS DE SIGCHOS (FTE. FINAN. 37.01.01.01)	1	UNIDAD	20950.00000	S	S		LICITACION
2026	170.0.84.01.04.00.00	452300051	BIEN	Torre Industrial de Lavado y Secado 16kg	1	UNIDAD	8970.00000	S	S		INFIMA CUANTIA
2026	170.0.84.01.04.00.00	474030311	BIEN	Aeronave no tripulada Cuadricoptero Imagen Termica	1	UNIDAD	14000.00000	S	S		SUBASTA INVERSA ELECTRONICA
2026	170.0.84.01.04.00.00	452300051	BIEN	Biometrico control de asistencia	1	UNIDAD	200.00000	S	S		INFIMA CUANTIA
2026	170.0.84.01.04.00.00	474030311	BIEN	Mini kit starlink incluye maleta para transporte	1	UNIDAD	389.00000	S	S		INFIMA CUANTIA
2026	170.0.84.01.07.00.00	482200021	BIEN	GPSMAPportatil y de comunicacion por satelite, incluye maleta de transporte y mosqueton de sujecion.	1	UNIDAD	1000.00000	S	S		INFIMA CUANTIA
2026	180.0.53.02.03.00.00	881600011	SERVICIO	Recarga de Extintor PQS de 10 libras	1	UNIDAD	20.00000			S	INFIMA CUANTIA
2026	180.0.53.02.26.00.00	931990011	SERVICIO	Examen medico Abogado	1	UNIDAD	65.00000	S	S		INFIMA CUANTIA
2026	180.0.53.02.26.00.00	931990011	SERVICIO	Examen medico Psicologo	1	UNIDAD	65.00000	S	S		INFIMA CUANTIA
2026	180.0.53.02.26.00.00	931990011	SERVICIO	Examen medico Trabajador social	1	UNIDAD	65.00000	S	S		INFIMA CUANTIA
2026	180.0.53.02.55.00.00	333100013	SERVICIO	Gasolina Extra	100	GALÓN (US)	2.50350	S	S	S	INFIMA CUANTIA
2026	180.0.53.02.55.00.00	333400011	SERVICIO	Diesel	200	GALÓN (US)	2.43480	S	S	S	INFIMA CUANTIA
2026	180.0.53.08.04.00.00	3699000147	BIEN	Aprieta papeles tipo pinza 51 mm metal caja por doce unidades	5	UNIDAD	2.00000	S	S		CATALOGO ELECTRONICO
2026	180.0.53.08.04.00.00	3212920129	BIEN	Archivador tamaño oficio lomo 8 cms	30	UNIDAD	1.52000	S	S		CATALOGO ELECTRONICO
2026	180.0.53.08.04.00.00	429950013	BIEN	CLIPS STANDAR 32 MM COLORES POR 100 UNIDADES	8	UNIDAD	0.21000	S	S		CATALOGO ELECTRONICO
2026	180.0.53.08.04.00.00	429950019	BIEN	CLIPS MARIPOSA CAJA DE 50 UNIDADES	8	UNIDAD	0.74000	S	S		CATALOGO ELECTRONICO
2026	180.0.53.08.04.00.00	3891100173	BIEN	Esferografico azul punta fina	31	UNIDAD	0.18000	S	S		CATALOGO ELECTRONICO
2026	180.0.53.08.04.00.00	4292151110	BIEN	ESTILETE GRANDE	2	UNIDAD	0.61000	S	S		CATALOGO ELECTRONICO
2026	180.0.53.08.04.00.00	4299500119	BIEN	GRAPAS 23 SOBRE 15 CAJA DE 5000 U	6	UNIDAD	3.82000	S	S		CATALOGO ELECTRONICO
2026	180.0.53.08.04.00.00	389110736	BIEN	LAPIZ HB CON GOMA CAJA 12 UNIDADES	9	UNIDAD	1.72000	S	S		CATALOGO ELECTRONICO
2026	180.0.53.08.04.00.00	326000944	BIEN	MARCADOR PERMANENTE NEGRO PUNTA GRUESA	9	UNIDAD	0.46000	S	S		CATALOGO ELECTRONICO
2026	180.0.53.08.04.00.00	326000944	BIEN	MARCADOR PERMANENTE ROJO PUNTA GRUESA	9	UNIDAD	0.46000	S	S		CATALOGO ELECTRONICO
2026	180.0.53.08.04.00.00	326000944	BIEN	MARCADOR PERMANENTE AZUL PUNTA GRUESA	8	UNIDAD	0.43000	S	S		CATALOGO ELECTRONICO
2026	180.0.53.08.04.00.00	3699000198	BIEN	MARCADOR PARA CD	3	UNIDAD	0.48000	S	S		CATALOGO ELECTRONICO
2026	180.0.53.08.04.00.00	321290418	BIEN	RESMA DE PAPEL BOND A4 DE 75 GR	35	UNIDAD	4.20000	S	S		CATALOGO ELECTRONICO
2026	180.0.53.08.04.00.00	369900001112	BIEN	Pares de pilas AA par recargable	1	UNIDAD	8.82000	S	S		CATALOGO ELECTRONICO
2026	180.0.53.08.04.00.00	3699000140	BIEN	PASTAS PLASTICAS A-4	26	UNIDAD	0.10000	S	S		CATALOGO ELECTRONICO
2026	180.0.53.08.04.00.00	36990001149	BIEN	PERFILES PLASTICOS TAMANO A-4	18	UNIDAD	0.11000	S	S		CATALOGO ELECTRONICO
2026	180.0.53.08.04.00.00	326000946	BIEN	RESALTADORES VARIOS COLORES	6	UNIDAD	0.50000	S	S		CATALOGO ELECTRONICO
2026	180.0.53.08.04.00.00	326000934	BIEN	TINTA CORRECTORA TIPO ESFERO	3	UNIDAD	0.85000	S	S		CATALOGO ELECTRONICO
2026	180.0.53.08.04.00.00	351400019	BIEN	TINTA PARA ALMOHADILLA Y SELLO AZUL SOBRE NEGRA SOBRE VIOLETA SOBRE ROJA	2	UNIDAD	0.30000	S	S		CATALOGO ELECTRONICO
2026	180.0.53.08.04.00.00	351200022	BIEN	Tinta original para recarga de impresoras EPSON L4160 color amarillo frasco de 70ml	2	UNIDAD	13.50000	S	S		INFIMA CUANTIA
2026	180.0.53.08.04.00.00	351200022	BIEN	Tinta original para recarga de impresoras EPSON L4160 color cyan frasco de 70ml	2	UNIDAD	13.50000	S	S		INFIMA CUANTIA
2026	180.0.53.08.04.00.00	351200022	BIEN	Tinta original para recarga de impresoras EPSON L4160 color negro frasco de 70ml	3	UNIDAD	13.50000	S	S		INFIMA CUANTIA
2026	180.0.53.08.04.00.00	351200022	BIEN	Tinta original para recarga de impresoras EPSON L4160 color magenta frasco de 70ml	2	UNIDAD	13.50000	S	S		INFIMA CUANTIA
2026	180.0.53.08.04.00.00	351200022	BIEN	TINTA NEGRA IMPRESORA MODELO 1 1VV22AL	3	UNIDAD	9.12000	S	S		CATALOGO ELECTRONICO
2026	180.0.53.08.04.00.00	351200022	BIEN	TINTA CIAN IMPRESORA MODELO 1 M0H54AL	2	UNIDAD	9.12000	S	S		CATALOGO ELECTRONICO
2026	180.0.53.08.04.00.00	351200022	BIEN	TINTA MAGENTA IMPRESORA MODELO 1 M0H55AL	2	UNIDAD	9.12000	S	S		CATALOGO ELECTRONICO
2026	180.0.53.08.04.00.00	351200022	BIEN	TINTA AMARILLA IMPRESORA MODELO 1 M0H56AL	2	UNIDAD	9.12000	S	S		CATALOGO ELECTRONICO
2026	180.0.53.08.13.00.00	464200018	BIEN	Bateria de 9 V para detector de humo	2	UNIDAD	3.00000	S	S		CATALOGO ELECTRONICO
2026	180.0.84.01.07.00.00	4517004211	BIEN	Scanner ADF A4, Velocidad de Escaneo Simple 30-39 IPM	1	UNIDAD	550.00000	S	S		CATALOGO ELECTRONICO
2026	190.0.53.01.05.00.00	911340713	SERVICIO	Telecomunicaciones	12	UNIDAD	22.00000	S	S	S	INFIMA CUANTIA
2026	190.0.53.02.03.00.00	881600011	SERVICIO	Recarga de extintores PQS de 10 libras	10	UNIDAD	21.00000			S	INFIMA CUANTIA
2026	190.0.53.02.03.00.00	881600011	SERVICIO	Recarga de extintor CO2 de 10 libras	2	UNIDAD	23.10000			S	INFIMA CUANTIA
2026	190.0.53.02.03.00.00	881600011	SERVICIO	recarga de extintores CO2 de 5 libras	1	UNIDAD	11.55000			S	INFIMA CUANTIA
2026	190.0.53.02.26.00.00	931990011	SERVICIO	EXAMENES MEDICOS	2	UNIDAD	65.00000	S	S		INFIMA CUANTIA
2026	190.0.53.02.26.00.00	931990011	SERVICIO	EXAMENES MEDICOS (JORNALEROS)	4	UNIDAD	90.00000	S	S		INFIMA CUANTIA
2026	190.0.53.02.55.00.00	333100013	SERVICIO	Gasolina Extra	60	GALÓN (US)	2.50350	S	S	S	INFIMA CUANTIA
2026	190.0.53.02.55.00.00	333400011	SERVICIO	Diesel	61	GALÓN (US)	2.43480	S	S	S	INFIMA CUANTIA
2026	190.0.53.04.04.00.00	5327000110	SERVICIO	mantenimientos equipos de la piscina	1	UNIDAD	3500.00000	S	S	S	INFIMA CUANTIA
2026	190.0.53.04.04.00.00	871520211	SERVICIO	mantenimiento y calibracion de la bascula	1	UNIDAD	200.00000	S	S	S	INFIMA CUANTIA
2026	190.0.53.04.04.00.00	871591612	SERVICIO	MANTENIMIENTO ASENSOR DEL MERCADO	1	UNIDAD	300.00000	S	S	S	INFIMA CUANTIA
2026	190.0.53.08.02.00.00	282221218	BIEN	mandil blanco de trabajo con bordado del GADMS	1	UNIDAD	11.16000	S	S		CATALOGO ELECTRONICO
2026	190.0.53.08.02.00.00	2931000117	BIEN	botas reforzada de caucho sin punta de acero blancas	1	UNIDAD	15.75000	S	S		INFIMA CUANTIA
2026	190.0.53.08.02.00.00	282260062	BIEN	chaleco tipo safari con bordados del GADMS	1	UNIDAD	22.99000	S	S		CATALOGO ELECTRONICO
2026	190.0.53.08.02.00.00	369900421	BIEN	CASCO DE SEGURIDAD PARA MOTOGUADAÑA QUE INCLUYA PROTECCION AUDITIVA Y VISUAL	1	UNIDAD	55.65000	S	S		INFIMA CUANTIA
2026	190.0.53.08.02.00.00	4815009161	BIEN	VISOR DE MICA CLARA PARA CARETA FACIAL	12	UNIDAD	7.14000	S	S		INFIMA CUANTIA
2026	190.0.53.08.02.00.00	4813009136	BIEN	GAFA DE PROTECCION Z87 DE MICA CLARA	12	UNIDAD	5.88000	S	S		INFIMA CUANTIA
2026	190.0.53.08.02.00.00	282500037	BIEN	GUANTES DE NYLON PUPOS 450	24	UNIDAD	7.14000	S	S		INFIMA CUANTIA
2026	190.0.53.08.02.00.00	282500037	BIEN	GUANTES DEPROTECCION DE CUERINA	8	UNIDAD	3.36000	S	S		INFIMA CUANTIA
2026	190.0.53.08.02.00.00	352901091	BIEN	GUANTES DE SEGURIDAD DE NITRILO 487 DE 13 PULGADAS DE LARGO	24	UNIDAD	2.81000	S	S		INFIMA CUANTIA
2026	190.0.53.08.02.00.00	481600921	BIEN	RESPIRADOR DESECHABLE N95 8247	24	UNIDAD	2.62000	S	S		INFIMA CUANTIA
2026	190.0.53.08.02.00.00	369900421	BIEN	OREJERAS ADAPTABLES PARA CASCO DE MOTOGUADAÑA	1	UNIDAD	28.98000	S	S		INFIMA CUANTIA
2026	190.0.53.08.02.00.00	2931000116	BIEN	BOTA REFORZADA DE CAUCHO SIN PUNTA DE ACERO, AMARILLAS	4	UNIDAD	15.75000	S	S		INFIMA CUANTIA
2026	190.0.53.08.02.00.00	282500021	BIEN	TRAJE DESECHABLE PARA EXHUMACION DE CADAVERES	12	UNIDAD	7.85000	S	S		INFIMA CUANTIA
2026	190.0.53.08.02.00.00	282500021	BIEN	PROTECTOR DESECHABLE DE CALZADO PARA EXHUNACION DE CADAVERES PARES	12	UNIDAD	7.14000	S	S		INFIMA CUANTIA
2026	190.0.53.08.02.00.00	282231421	BIEN	OVEROL GABARDINA CON CINTA REFLECTIVA con bordado del GADMS	8	UNIDAD	20.29000	S	S		CATALOGO ELECTRONICO
2026	190.0.53.08.02.00.00	282260064	BIEN	CHALECO DE SEGURIDAD con bordado del GADMS	4	UNIDAD	12.48000	S	S		CATALOGO ELECTRONICO
2026	190.0.53.08.02.00.00	282221218	BIEN	MANDIL DE TRABAJO con bordado del GADMS	4	UNIDAD	11.16000	S	S		CATALOGO ELECTRONICO
2026	190.0.53.08.02.00.00	385300014	BIEN	GORRA TIPO SAFARI con bordado del GADMS	4	UNIDAD	9.13000	S	S		CATALOGO ELECTRONICO
2026	190.0.53.08.02.00.00	282310922	BIEN	TERNO IMPERMEABLE CON CINTA REFLECTIVA (CHOMPA Y Pantalon)	1	UNIDAD	69.44000	S	S		CATALOGO ELECTRONICO
2026	190.0.53.08.03.00.00	333800211	BIEN	Aceite SAE15 w 40	1	GALÓN (US)	8.50000	S	S	S	INFIMA CUANTIA
2026	190.0.53.08.03.00.00	333800212	BIEN	Aceite 2 tiempos	1	GALÓN (US)	20.00000	S	S	S	INFIMA CUANTIA
2026	190.0.53.08.04.00.00	3212920129	BIEN	Archivador tamaño oficio lomo 8 cms	25	UNIDAD	1.83000	S	S		CATALOGO ELECTRONICO
2026	190.0.53.08.04.00.00	3699000157	BIEN	Carpetas folder de cartulina kraft vincha incluida	12	UNIDAD	0.21000	S	S		CATALOGO ELECTRONICO
2026	190.0.53.08.04.00.00	326000967	BIEN	Cd s grabables con caja CD-R	12	UNIDAD	0.66000	S	S		CATALOGO ELECTRONICO
2026	190.0.53.08.04.00.00	3699000137	BIEN	CERA PARA DEDOS SOBRE CREMA CONTAR BILLETES (MEDIANA)	1	UNIDAD	1.61000	S	S		CATALOGO ELECTRONICO
2026	190.0.53.08.04.00.00	429950013	BIEN	CLIPS STANDAR 32 MM COLORES POR 100 UNIDADES	2	UNIDAD	0.48000	S	S		CATALOGO ELECTRONICO
2026	190.0.53.08.04.00.00	429950019	BIEN	CLIPS MARIPOSA CAJA DE 50 UNIDADES	1	UNIDAD	1.24000	S	S		CATALOGO ELECTRONICO
2026	190.0.53.08.04.00.00	3891100173	BIEN	Esferografico azul punta fina	12	UNIDAD	0.36000	S	S		CATALOGO ELECTRONICO
2026	190.0.53.08.04.00.00	4292151110	BIEN	ESTILETE GRANDE	4	UNIDAD	0.64000	S	S		CATALOGO ELECTRONICO
2026	190.0.53.08.04.00.00	452500024	BIEN	FLASH MEMORY 128 GB	2	UNIDAD	12.34000	S	S		CATALOGO ELECTRONICO
2026	190.0.53.08.04.00.00	3699000143	BIEN	GOMA EN BARRA DE 40 GR	2	UNIDAD	1.05000	S	S		CATALOGO ELECTRONICO
2026	190.0.53.08.04.00.00	4299500119	BIEN	GRAPAS 23 SOBRE 15 CAJA DE 5000 U	2	UNIDAD	6.33000	S	S		CATALOGO ELECTRONICO
2026	190.0.53.08.04.00.00	4299500127	BIEN	GRAPAS 26 SOBRE 6 CAJA DE 5000 U	4	UNIDAD	1.13000	S	S		CATALOGO ELECTRONICO
2026	190.0.53.08.04.00.00	389110736	BIEN	LAPIZ HB CON GOMA CAJA 12 UNIDADES	2	UNIDAD	3.89000	S	S		CATALOGO ELECTRONICO
2026	190.0.53.08.04.00.00	326000025	BIEN	LIBROS DE ACTAS (BITACORA) DE 200 HOJAS	2	UNIDAD	4.46000	S	S		CATALOGO ELECTRONICO
2026	190.0.53.08.04.00.00	326000944	BIEN	MARCADOR PERMANENTE NEGRO PUNTA GRUESA	2	UNIDAD	0.59000	S	S		CATALOGO ELECTRONICO
2026	190.0.53.08.04.00.00	326000944	BIEN	MARCADOR PERMANENTE ROJO PUNTA GRUESA	2	UNIDAD	0.59000	S	S		CATALOGO ELECTRONICO
2026	190.0.53.08.04.00.00	326000944	BIEN	MARCADOR PERMANENTE AZUL PUNTA GRUESA	2	UNIDAD	0.59000	S	S		CATALOGO ELECTRONICO
2026	190.0.53.08.04.00.00	3699000198	BIEN	MARCADOR PARA CD	2	UNIDAD	0.51000	S	S		CATALOGO ELECTRONICO
2026	190.0.53.08.04.00.00	321290418	BIEN	RESMA DE PAPEL BOND A4 DE 75 GR	38	UNIDAD	4.03000	S	S		CATALOGO ELECTRONICO
2026	190.0.53.08.04.00.00	36990001149	BIEN	PERFILES PLASTICOS TAMANO A-4	4	UNIDAD	0.17000	S	S		CATALOGO ELECTRONICO
2026	190.0.53.08.04.00.00	4516002110	BIEN	PERFORADORA DE ESCRITORIO GRANDE	2	UNIDAD	5.64000	S	S		CATALOGO ELECTRONICO
2026	190.0.53.08.04.00.00	369900019	BIEN	REGLA PLASTICA 30 CM	1	UNIDAD	0.14000	S	S		CATALOGO ELECTRONICO
2026	190.0.53.08.04.00.00	369900019	BIEN	REGLA METALICAS 60 CM	1	UNIDAD	2.55000	S	S		CATALOGO ELECTRONICO
2026	190.0.53.08.04.00.00	326000946	BIEN	RESALTADORES VARIOS COLORES	6	UNIDAD	0.75000	S	S		CATALOGO ELECTRONICO
2026	190.0.53.08.04.00.00	3699000114	BIEN	SACAGRAPAS	2	UNIDAD	0.55000	S	S		CATALOGO ELECTRONICO
2026	190.0.53.08.04.00.00	36990001122	BIEN	SACAGRAPAS SEMI INDUSTRIAL	1	UNIDAD	5.98000	S	S		CATALOGO ELECTRONICO
2026	190.0.53.08.04.00.00	36990001123	BIEN	SEPARADORES PLASTICOS A4 FUNDA 10 U	12	UNIDAD	0.72000	S	S		CATALOGO ELECTRONICO
2026	190.0.53.08.04.00.00	36990001125	BIEN	SEPARADORES PLASTICOS A4 FUNDA ABECEDARIO	12	UNIDAD	6.05000	S	S		CATALOGO ELECTRONICO
2026	190.0.53.08.04.00.00	3212920150	BIEN	Sobre manila F4	12	UNIDAD	0.10000	S	S		CATALOGO ELECTRONICO
2026	190.0.53.08.04.00.00	326000934	BIEN	TINTA CORRECTORA TIPO ESFERO	2	UNIDAD	1.05000	S	S		CATALOGO ELECTRONICO
2026	190.0.53.08.04.00.00	351400019	BIEN	TINTA PARA ALMOHADILLA Y SELLO AZUL SOBRE NEGRA SOBRE VIOLETA SOBRE ROJA	2	UNIDAD	0.32000	S	S		CATALOGO ELECTRONICO
2026	190.0.53.08.04.00.00	351200022	BIEN	Tinta original para recarga de impresoras EPSON L4160 color amarillo frasco de 70ml	1	UNIDAD	12.00000	S	S		INFIMA CUANTIA
2026	190.0.53.08.04.00.00	351200022	BIEN	Tinta original para recarga de impresoras EPSON L4160 color cyan frasco de 70ml	1	UNIDAD	12.00000	S	S		INFIMA CUANTIA
2026	190.0.53.08.04.00.00	351200022	BIEN	Tinta original para recarga de impresoras EPSON L4160 color negro frasco de 70ml	3	UNIDAD	12.00000	S	S		INFIMA CUANTIA
2026	190.0.53.08.04.00.00	351200022	BIEN	Tinta original para recarga de impresoras EPSON L4160 color magenta frasco de 70ml	1	UNIDAD	12.00000	S	S		INFIMA CUANTIA
2026	190.0.53.08.04.00.00	351200022	BIEN	Tinta original para recarga de impresoras EPSON L355 color amarillo frasco de 70ml	1	UNIDAD	12.00000	S	S		INFIMA CUANTIA
2026	190.0.53.08.04.00.00	351200022	BIEN	Tinta original para recarga de impresoras EPSON L355 color cyan frasco de 70ml	1	UNIDAD	12.00000	S	S		INFIMA CUANTIA
2026	190.0.53.08.04.00.00	351200022	BIEN	Tinta original para recarga de impresoras EPSON L355 color negro frasco de 70ml	3	UNIDAD	12.00000	S	S		INFIMA CUANTIA

2026	190.0.53.08.04.00.00	351200022	BIEN	Tinta original para recarga de impresoras EPSON L355 color magenta frasco de 70ml	1	UNIDAD	12.00000	S	S		INFIMA CUANTIA
2026	190.0.53.08.04.00.00	351200022	BIEN	Tinta original para recarga de impresoras HP INK TANK WIRELESS 415 color amarillo frasco de 70ml	2	UNIDAD	9.00000	S	S		INFIMA CUANTIA
2026	190.0.53.08.04.00.00	351200022	BIEN	Tinta original para recarga de impresoras EPSON L395 color cyan frasco de 70ml	1	UNIDAD	12.00000	S	S		INFIMA CUANTIA
2026	190.0.53.08.04.00.00	351200022	BIEN	Tinta original para recarga de impresoras EPSON L395 color negro frasco de 70ml	1	UNIDAD	12.00000	S	S		INFIMA CUANTIA
2026	190.0.53.08.04.00.00	351200022	BIEN	Tinta original para recarga de impresoras EPSON L395 color magenta frasco de 70ml	1	UNIDAD	12.00000	S	S		INFIMA CUANTIA
2026	190.0.53.08.04.00.00	351200022	BIEN	TINTA NEGRA IMPRESORA MODELO 1 1VV22AL	4	UNIDAD	9.00000	S	S		CATALOGO ELECTRONICO
2026	190.0.53.08.04.00.00	351200022	BIEN	TINTA CIAN IMPRESORA MODELO 1 M0H54AL	2	UNIDAD	9.00000	S	S		CATALOGO ELECTRONICO
2026	190.0.53.08.04.00.00	351200022	BIEN	TINTA MAGENTA IMPRESORA MODELO 1 M0H55AL	2	UNIDAD	9.00000	S	S		CATALOGO ELECTRONICO
2026	190.0.53.08.04.00.00	351200022	BIEN	TINTA AMARILLA IMPRESORA MODELO 1 M0H56AL	2	UNIDAD	9.00000	S	S		CATALOGO ELECTRONICO
2026	190.0.53.08.05.00.00	3533100116	BIEN	AMBIENTAL VARIAS FRAGANCIAS LIQUIDO GALON	24	GALÓN (US)	5.20000	S	S		CATALOGO ELECTRONICO
2026	190.0.53.08.05.00.00	3533100115	BIEN	AMBIENTAL VARIAS FRAGANCIAS EN AEROSOL 400 CC	24	UNIDAD	2.80000	S	S		INFIMA CUANTIA
2026	190.0.53.08.05.00.00	346200929	BIEN	ANTISARRO GALON	2	GALÓN (US)	4.77000	S	S		CATALOGO ELECTRONICO
2026	190.0.53.08.05.00.00	3899309113	BIEN	CEPILLO PARA SANITARIO CON BASE PLASTICA	12	UNIDAD	1.52000	S	S		CATALOGO ELECTRONICO
2026	190.0.53.08.05.00.00	342301215	BIEN	HIPOCLORITO DE SODIO AL 5 POR CIENTO, GALON Claro Liquido al 5 POR CIENTO	24	GALÓN (US)	3.16000	S	S		CATALOGO ELECTRONICO
2026	190.0.53.08.05.00.00	3532200117	BIEN	DESENGRASANTE Liquido MULTIUSO GALON	12	GALÓN (US)	6.40000	S	S		CATALOGO ELECTRONICO
2026	190.0.53.08.05.00.00	3462009218	BIEN	Desinfectante amonio cuaternario	12	GALÓN (US)	5.25000	S	S		CATALOGO ELECTRONICO
2026	190.0.53.08.05.00.00	354902918	BIEN	Destapador de cañerías galon	2	GALÓN (US)	3.80000	S	S		INFIMA CUANTIA
2026	190.0.53.08.05.00.00	3899300115	BIEN	ESCOBA DE MADERA FIBRA DE COCO DE 40 CM	12	UNIDAD	3.24000	S	S		CATALOGO ELECTRONICO
2026	190.0.53.08.05.00.00	3899300112	BIEN	Escobas plasticas SERDA SUAVE CON MANGO REGULABLE PARA LIMPIAR VIDRIOS	2	UNIDAD	5.00000	S	S		CATALOGO ELECTRONICO
2026	190.0.53.08.05.00.00	3899300112	BIEN	Escoba palstica fibra suave	12	UNIDAD	2.50000	S	S		CATALOGO ELECTRONICO
2026	190.0.53.08.05.00.00	3641000223	BIEN	FUNDA DE BASURA DOMESTICA NEGRA 23 PULGADAS POR 28	4	UNIDAD	1.16000	S	S		CATALOGO ELECTRONICO
2026	190.0.53.08.05.00.00	3641000228	BIEN	FUNDA DE BASURA USO INDUSTRIAL NEGRA 35 PULGADAS POR 47	12	UNIDAD	3.17000	S	S		CATALOGO ELECTRONICO
2026	190.0.53.08.05.00.00	3532101112	BIEN	JABON DE TOCADOR LIQUIDO CON VALVULA 500 ML	6	GALÓN (US)	2.50000	S	S		CATALOGO ELECTRONICO
2026	190.0.53.08.05.00.00	3532200123	BIEN	LIQUIDO PARA LIMPIAR VIDRIOS GALON	5	GALÓN (US)	4.00000	S	S		CATALOGO ELECTRONICO
2026	190.0.53.08.05.00.00	369400016	BIEN	Palas plasticas recogedor de basura	4	UNIDAD	1.92000	S	S		CATALOGO ELECTRONICO
2026	190.0.53.08.05.00.00	321931017	BIEN	PAPEL TOALLA DE MANOS BLANCO ROLLO 100 METROS	12	UNIDAD	4.80000	S	S		CATALOGO ELECTRONICO
2026	190.0.53.08.05.00.00	321931018	BIEN	PAPEL TOALLA DE MANOS BLANCO EN Z 150 UNIDADES	12	UNIDAD	1.98000	S	S		CATALOGO ELECTRONICO
2026	190.0.53.08.05.00.00	321930018	BIEN	PAPEL HIGIENICO JUMBO DOBLE HOJA BLANCO 250 METROS	12	UNIDAD	2.68000	S	S		CATALOGO ELECTRONICO
2026	190.0.53.08.05.00.00	321930015	BIEN	PAPEL HIGIENICO JUMBO HOJA SIMPLE BLANCO 400 METROS	12	UNIDAD	3.75000	S	S		CATALOGO ELECTRONICO
2026	190.0.53.08.05.00.00	353210113	BIEN	detergente en polvo funda de 5kg	24	UNIDAD	10.53000	S	S		CATALOGO ELECTRONICO
2026	190.0.53.08.05.00.00	3899300111	BIEN	escobas plasticas cerda dura	12	UNIDAD	3.00000	S	S		INFIMA CUANTIA
2026	190.0.53.08.05.00.00	3899300117	BIEN	trapeador de plano de 40cm	24	UNIDAD	3.90000	S	S		CATALOGO ELECTRONICO
2026	190.0.53.08.05.00.00	342301211	BIEN	Amonio cuaternario desinfectante al 5 POR CIENTO que tenga registro de agrocalidad	6	UNIDAD	15.00000	S	S		CATALOGO ELECTRONICO
2026	190.0.53.08.11.00.00	491290114	BIEN	ROLLOS DE MANGUERA DE 100 METROS FLEXIBLES O DE JARDINERIA CON SUS PISTONES	1	UNIDAD	60.00000	S	S		INFIMA CUANTIA
2026	190.0.53.08.11.00.00	371960021	BIEN	FOCOS	24	UNIDAD	1.50000	S	S		INFIMA CUANTIA
2026	190.0.53.08.11.00.00	429921112	BIEN	CANDADOS	4	UNIDAD	10.00000	S	S		INFIMA CUANTIA
2026	190.0.53.08.11.00.00	4299217213	BIEN	CHAPAS (CERRADURAS)	2	UNIDAD	24.50000	S	S		INFIMA CUANTIA
2026	190.0.53.08.11.00.00	351100011	BIEN	PINTURA BLANCA ECONOMICA (para cementerio y piscina) CANECA	10	UNIDAD	75.00000	S	S		INFIMA CUANTIA
2026	190.0.53.08.11.00.00	429120014	BIEN	ESPATULA	5	UNIDAD	3.00000	S	S		INFIMA CUANTIA
2026	190.0.53.08.11.00.00	319110012	BIEN	BROCHAS	5	UNIDAD	7.50000	S	S		INFIMA CUANTIA
2026	190.0.53.08.11.00.00	3544002161	BIEN	LIJA	20	UNIDAD	0.25000	S	S		INFIMA CUANTIA
2026	190.0.53.08.11.00.00	433310013	BIEN	RODILLO	5	UNIDAD	2.00000	S	S		INFIMA CUANTIA
2026	190.0.53.08.11.00.00	351100111	BIEN	TINER CANECA	2	UNIDAD	10.00000	S	S		INFIMA CUANTIA
2026	190.0.53.08.11.00.00	371960021	BIEN	5 BALASTROS electricos para tubos fluorescentes 3X32W T8 SOBRE 120-277VAC 50 SOBRE 60HZ F17 SOBRE 25 SOBRE 32 T8	10	UNIDAD	10.00000	S	S		INFIMA CUANTIA
2026	190.0.53.08.11.00.00	423420116	BIEN	CONDENSADOR PARA BOMBA DE PISCINA	1	UNIDAD	28.00000	S	S		INFIMA CUANTIA
2026	190.0.53.08.11.00.00	429213111	BIEN	MARTILLO GRANDE	1	UNIDAD	10.00000	S	S		INFIMA CUANTIA
2026	190.0.53.08.11.00.00	429442217	BIEN	PUNTA	1	UNIDAD	7.00000	S	S		INFIMA CUANTIA
2026	190.0.53.08.11.00.00	429213119	BIEN	COMBO	1	UNIDAD	12.50000	S	S		INFIMA CUANTIA
2026	190.0.53.08.11.00.00	411211013	BIEN	BARRA	1	UNIDAD	12.20000	S	S		INFIMA CUANTIA
2026	190.0.53.08.11.00.00	369300018	BIEN	JUEGOS DE MANGUERAS PARA INODOROS	2	UNIDAD	12.50000	S	S		INFIMA CUANTIA
2026	190.0.53.08.11.00.00	423420116	BIEN	HERRADURAS PARA BAÑOS UNIVERSAL JUEGO	1	UNIDAD	12.50000	S	S		INFIMA CUANTIA
2026	190.0.53.08.11.00.00	362701116	BIEN	BOMBA DE CAUCHO DESTAPA TUBERIAS	3	UNIDAD	2.50000	S	S		INFIMA CUANTIA
2026	190.0.53.08.11.00.00	481100113	BIEN	DETECTOR DE HUMO CON ALARMA	2	UNIDAD	12.50000	S	S		INFIMA CUANTIA
2026	190.0.53.08.13.00.00	452900012	BIEN	Mouse ergonomico vertical con cable USB	2	UNIDAD	25.00000	S	S	S	INFIMA CUANTIA
2026	190.0.53.08.13.00.00	547900411	BIEN	REPUESTOS PARA MANTENIMIENTOCORRECTIVO DE EQUIPOS DE LA PISCINA	1	UNIDAD	1500.00000	S	S	S	INFIMA CUANTIA
2026	190.0.53.08.19.00.00	346200461	BIEN	glifosato	10	GALÓN (US)	15.75000	S	S	S	INFIMA CUANTIA
2026	190.0.53.08.19.00.00	342301211	BIEN	Acido estabilizador de PH	125	KILOGRAMO	1.55000	S	S	S	INFIMA CUANTIA
2026	190.0.53.08.19.00.00	342301211	BIEN	policlaruro de aluminio coaguiante liquido	100	KILOGRAMO	1.75000	S	S	S	INFIMA CUANTIA
2026	190.0.53.08.19.00.00	342301211	BIEN	alguicida	125	KILOGRAMO	1.25000	S	S	S	INFIMA CUANTIA
2026	190.0.53.08.19.00.00	342301211	BIEN	Sal en grano	5000	KILOGRAMO	0.40000	S	S	S	INFIMA CUANTIA
2026	190.0.53.08.19.00.00	4154301110	BIEN	Trampa para vectores con raticida	4	UNIDAD	22.50000	S	S	S	INFIMA CUANTIA
2026	190.0.53.08.19.00.00	346200012	BIEN	Raticida bloque de 50 gramos	12	UNIDAD	3.75000	S	S	S	INFIMA CUANTIA
2026	190.0.84.01.03.00.00	3812200151	BIEN	Armario biblioteca (900mm X 350mm X 2000mm)	1	UNIDAD	376.15000	S	S		CATALOGO ELECTRONICO
2026	190.0.84.01.06.00.00	441100213	BIEN	MOTOGUADAÑA	1	UNIDAD	1280.00000	S	S		INFIMA CUANTIA
2026	230.0.73.01.05.00.00	171000011	SERVICIO	TELECOMUNICACIONES GERONTOLOGICO CULACUSIG (PROGRAMA SOCIAL)	12	UNIDAD	40.00000	S	S	S	INFIMA CUANTIA
2026	230.0.73.01.05.00.00	171000011	SERVICIO	TELECOMUNICACIONES CDI (PROGRAMA SOCIAL)	12	UNIDAD	40.00000	S	S	S	INFIMA CUANTIA
2026	230.0.73.02.03.00.00	881600011	SERVICIO	Recargas de extintores PQS de 10 libras (turismo-areas verde)	2	UNIDAD	21.00000			S	INFIMA CUANTIA
2026	230.0.73.02.05.00.03	962200561	BIEN	PROYECTO DE FORTALECIMEINTO DE LA IDENTIDAD CULTURAL DE CHINAS Y CAPORALES EN EL CANTON SIGCHOS	1	UNIDAD	68815.40000	S	S	S	SUBASTA INVERSA ELECTRONICA
2026	230.0.73.02.05.00.04	962200561	BIEN	PROYECTO DE FORTALECIMEINTO DE LAS TRADICIONES Y CULTURAS FAENA ARTESANAL, PARROQUIA SIGCHOS, CANTON SIGCHOS	1	UNIDAD	45449.91000	S	S	S	SUBASTA INVERSA ELECTRONICA
2026	230.0.73.02.05.00.05	966200012	SERVICIO	CONTRATACION DEL SERVICIO DE ARBITRAJE PARA EVENTOS DEPORTIVOS	1	UNIDAD	9420.00000	S	S		INFIMA CUANTIA
2026	230.0.73.02.05.00.05	382400016	BIEN	MEDALLAS PARA DIFERENTES EVENTOS DEPORTIVOS	216	UNIDAD	1.04000	S	S		INFIMA CUANTIA
2026	230.0.73.02.05.00.06	965200313	SERVICIO	SERVICIOS DE UN INSTRUCTOR DE DANZA	1	UNIDAD	1500.00000		S		INFIMA CUANTIA
2026	230.0.73.02.05.00.06	929000211	SERVICIO	SERVICIOS DE UN INSTRUCTOR DE NATACION	1	UNIDAD	3596.40000		S		INFIMA CUANTIA
2026	230.0.73.02.07.00.00	541210012	SERVICIO	CONTRATACION DE PUBLICIDAD EN MEDIOS DE COMUNICACION PARA FORTALECIMIENTO DEL TURISMO DEL CANTON SIGCHOS. (FTE.FINAN. 28.06.01.01)	1	UNIDAD	5000.00000	S	S	S	INFIMA CUANTIA
2026	230.0.73.02.26.00.00	931990011	SERVICIO	EXAMENES MEDICOS PERSONAL ADMINISTRATIVO	5	UNIDAD	65.00000	S	S		INFIMA CUANTIA
2026	230.0.73.02.26.00.00	931990011	SERVICIO	EXAMENES MEDICOS JORNALEROS	3	UNIDAD	90.00000		S		INFIMA CUANTIA
2026	230.0.73.02.26.00.00	931990011	SERVICIO	EXAMEN MEDICO Operador de Tractor Podador	1	UNIDAD	140.00000		S		INFIMA CUANTIA
2026	230.0.73.02.55.00.00	333100013	SERVICIO	Gasolina Extra	700	GALÓN (US)	2.50350	S	S	S	INFIMA CUANTIA
2026	230.0.73.02.55.00.00	333400011	SERVICIO	Diesel	700	GALÓN (US)	2.43480	S	S	S	INFIMA CUANTIA
2026	230.0.73.04.04.00.00	871410011	SERVICIO	Mano de obra para mantenimiento correctivo de tractores podador y motos guadañas	1	UNIDAD	250.00000	S	S	S	INFIMA CUANTIA
2026	230.0.73.04.04.00.00	871410312	SERVICIO	ARREGLO DE NEUMATICOS PARA TRACTORES PODADOR DE CESPED Y TRICIMOTO	1	UNIDAD	90.00000	S	S	S	INFIMA CUANTIA
2026	230.0.73.06.05.00.02	832220013	CONSULTORÍA	ESTUDIOS TECNICOS PARA LA CONSTRUCCION DE MIRADORES TURISTICOS EN EL CANTON SIGCHOS (FTE.FINAN. 37.01.01.01)	1	UNIDAD	30000.00000	S	S		CONCURSO PUBLICO
2026	230.0.73.08.02.00.00	282211314	BIEN	PANTALON INDIGO SIN CINTA REFLECTIVA JORNALEROS Y TRABAJADORES	7	UNIDAD	14.99000	S	S		CATALOGO ELECTRONICO
2026	230.0.73.08.02.00.00	282210042	BIEN	CHOMPA IMPERMEABLE	7	UNIDAD	26.90000	S	S		CATALOGO ELECTRONICO
2026	230.0.73.08.02.00.00	2931000110	BIEN	Bota dielectrica tipo tejana JORNALEROS Y TRABAJADORES	7	UNIDAD	110.00000	S	S		CATALOGO ELECTRONICO
2026	230.0.73.08.02.00.00	282361023	BIEN	Buzo tipo polo mangas largas JORNALEROS Y TRABAJADORES	7	UNIDAD	14.64000	S	S		CATALOGO ELECTRONICO
2026	230.0.73.08.02.00.00	385300014	BIEN	Gorra sin bordado TRABAJADORES JORNALEROS Y TRABAJADORES	7	UNIDAD	2.40000	S	S		CATALOGO ELECTRONICO
2026	230.0.73.08.02.00.00	369900421	BIEN	CASCO DE SEGURIDAD PARA MOTOGUADAÑA QUE INCLUYA PROTECCION AUDITIVA VISUAL	4	UNIDAD	55.56000	S	S		CATALOGO ELECTRONICO
2026	230.0.73.08.02.00.00	4815009161	BIEN	VISOR DE MICA CLARA PARA CARETA FACIAL	48	UNIDAD	7.14000	S	S		CATALOGO ELECTRONICO
2026	230.0.73.08.02.00.00	4813009136	BIEN	GAFA DE PROTECCION Z87 DE MICA CLARA	48	UNIDAD	5.88000	S	S		CATALOGO ELECTRONICO
2026	230.0.73.08.02.00.00	282500037	BIEN	GUANTES DE NYLON PUPOS 450 (48 PARES)	48	UNIDAD	7.14000	S	S		CATALOGO ELECTRONICO
2026	230.0.73.08.02.00.00	282290011	BIEN	GUANTES DE PROTECCION DE CUERINA (24 PARES)	24	UNIDAD	3.36000	S	S		CATALOGO ELECTRONICO
2026	230.0.73.08.02.00.00	352901091	BIEN	GUANTES DE SEGURIDAD DE NITRILO 487 DE 13 PULGADAS DE LARGO (24 PARES)	24	UNIDAD	2.81000	S	S		CATALOGO ELECTRONICO
2026	230.0.73.08.02.00.00	481600921	BIEN	RESPIRADOR DESECHABLE N 95 8247	48	UNIDAD	2.62000	S	S		CATALOGO ELECTRONICO
2026	230.0.73.08.02.00.00	369900421	BIEN	OREJERAS ADAPTABLES PARA CASCO DE MOTOGUADAÑA	4	UNIDAD	28.98000	S	S		INFIMA CUANTIA
2026	230.0.73.08.02.00.00	2931000117	BIEN	BOTA REFORZADA DE CAUCHO SIN PUNTA DE ACERO, AMARILLAS (8 PARES)	8	UNIDAD	15.75000	S	S		CATALOGO ELECTRONICO
2026	230.0.73.08.02.00.00	282231421	BIEN	OVEROL GABARDINA CON CINTA REFLECTIVA con bordado del GADMS	8	UNIDAD	20.29000	S	S		CATALOGO ELECTRONICO
2026	230.0.73.08.02.00.00	282260064	BIEN	CHALECO DE SEGURIDAD con bordado del GADMS	8	UNIDAD	12.48000	S	S		CATALOGO ELECTRONICO
2026	230.0.73.08.02.00.00	282221218	BIEN	MANDIL DE TRABAJO con bordado del GADMS	4	UNIDAD	11.16000	S	S		CATALOGO ELECTRONICO
2026	230.0.73.08.02.00.00	385300014	BIEN	GORRA TIPO SAFARI con bordado del GADMS	4	UNIDAD	9.13000	S	S		CATALOGO ELECTRONICO
2026	230.0.73.08.02.00.00	282310922	BIEN	TERNO IMPERMEABLE CON CINTA REFLECTIVA (CHOMPA Y PANTALON)	4	UNIDAD	69.44000	S	S		CATALOGO ELECTRONICO
2026	230.0.73.08.03.00.00	333800211	BIEN	GRASA MULTIPROPOSITO Punto de goteo, ASTM,D2265CMin 260 Viscosidad, 40 CcSIEntre 316 y 322 (proyecto areas verdes)	6	LIBRA	2.00000	S	S		INFIMA CUANTIA
2026	230.0.73.08.03.00.00	333800211	BIEN	Aceite SAE 20 W 50 (PROYECTO AREAS VERDES)	12	LITRO	15.00000	S	S		INFIMA CUANTIA
2026	230.0.73.08.04.00.00	3699000147	BIEN	Aprieta papeles tipo pinza 51 mm metal caja por doce unidades turismo	6	UNIDAD	1.71000	S	S		CATALOGO ELECTRONICO
2026	230.0.73.08.04.00.00	3212900129	BIEN	Archivador tamaño oficio lomo 8 cms	6	UNIDAD	1.83000	S	S		CATALOGO ELECTRONICO
2026	230.0.73.08.04.00.00	3212900156	BIEN	Folder colgante varios colores	12	UNIDAD	0.51000	S	S		CATALOGO ELECTRONICO
2026	230.0.73.08.04.00.00	3699000157	BIEN	Carpetas folder de cartulina kraft vincha incluida	12	UNIDAD	0.21000	S	S		CATALOGO ELECTRONICO
2026	230.0.73.08.04.00.00	326000967	BIEN	Cd s grabables con caja CD-R	40	UNIDAD	0.66000	S	S		CATALOGO ELECTRONICO
2026	230.0.73.08.04.00.00	326000969	BIEN	Cd s regrabables con caja CD-R	30	UNIDAD	1.06000	S	S		CATALOGO ELECTRONICO
2026	230.0.73.08.04.00.00	429950013	BIEN	CLIPS STANDAR 32 MM COLORES POR 100 UNIDADES	1	UNIDAD	0.32000	S	S		CATALOGO ELECTRONICO
2026	230.0.73.08.04.00.00	429950019	BIEN	CLIPS MARIPOSA CAJA DE 50 UNIDADES	1	UNIDAD	1.24000	S	S		CATALOGO ELECTRONICO
2026	230.0.73.08.04.00.00	3260009612	BIEN	DVD-R grabable CON CAJA	20	UNIDAD	0.87000	S	S		CATALOGO ELECTRONICO
2026	230.0.73.08.04.00.00	3891100173	BIEN	Esferografico azul punta fina	22	UNIDAD	0.36000	S	S		CATALOGO ELECTRONICO
2026	230.0.73.08.04.00.00	3891100175	BIEN	Esferografico negro punta fina	12	UNIDAD	0.36000	S	S		CATALOGO ELECTRONICO
2026	230.0.73.08.04.00.00	3891100177	BIEN	Esferografico rojo punta fina	11	UNIDAD	0.36000	S	S		CATALOGO ELECTRONICO
2026	230.0.73.08.04.00.00	4292151110	BIEN	ESTILETE GRANDE	6	UNIDAD	0.64000	S	S		CATALOGO ELECTRONICO
2026	230.0.73.08.04.00.00	452500024	BIEN	FLASH MEMORY 256 GB areas verdes	2	UNIDAD	32.50000	S	S		CATALOGO ELECTRONICO
2026	230.0.73.08.04.00.00	3699000143	BIEN	GOMA EN BARRA DE 40 GR turismo	6	UNIDAD	1.50000	S	S		CATALOGO ELECTRONICO
2026	230.0.73.08.04.00.00	4299500119	BIEN	GRAPAS 23 SOBRE 15 CAJA DE 5000 U turismo	1	UNIDAD	6.33000	S	S		CATALOGO ELECTRONICO
2026	230.0.73.08.04.00.00	4299500127	BIEN	GRAPAS 26 SOBRE 6 CAJA DE 5000 U turismo	1	UNIDAD	1.41000	S	S		CATALOGO ELECTRONICO
2026	230.0.73.08.04.00.00	389110736	BIEN	LAPIZ HB CON GOMA CAJA 12 UNIDADES turismo	1	UNIDAD	3.89000	S	S		CATALOGO ELECTRONICO
2026	230.0.73.08.04.00.00	326000944	BIEN	MARCADOR PERMANENTE NEGRO PUNTA GRUESA turismo	12	UNIDAD	0.59000	S	S		CATALOGO ELECTRONICO
2026	230.0.73.08.04.00.00	326000944	BIEN	MARCADOR PERMANENTE ROJO PUNTA GRUESA turismo	12	UNIDAD	0.59000	S	S		CATALOGO ELECTRONICO
2026	230.0.73.08.04.00.00	326000944	BIEN	MARCADOR PERMANENTE AZUL PUNTA GRUESA turismo	12	UNIDAD	0.59000	S	S		CATALOGO ELECTRONICO
2026	230.0.73.08.04.00.00	3699000198	BIEN	MARCADOR PARA CD (turismo-director)	4	UNIDAD	0.51000	S	S		CATALOGO ELECTRONICO
2026	230.0.73.08.04.00.00	3699000110	BIEN	MARCADOR TIZA LIQUIDA PUNTA GRUESA VARIOS COLORES turismo	12	UNIDAD	0.66000	S	S		CATALOGO ELECTRONICO
2026	230.0.73.08.04.00.00	321290418	BIEN	RESMA DE PAPEL BOND A4 DE 75 GR turismo-areas verdes-direccion	35	UNIDAD	4.03000	S	S		CATALOGO ELECTRONICO
2026	230.0.73.08.04.00.00	36990001110	BIEN	PARES DE PILAS AA (ALCALINA) turismo	12	UNIDAD	1.64000	S	S		CATALOGO ELECTRONICO
2026	230.0.73.08.04.00.00	36990001109	BIEN	PARES DE PILAS AAA (ALCALINA) turismo	6	UNIDAD	1.79000	S	S		CATALOGO ELECTRONICO
2026	230.0.73.08.04.00.00	369900019	BIEN	REGLA PLASTICA 30 CM turismo	6	UNIDAD	0.25000	S	S		CATALOGO ELECTRONICO
2026	230.0.73.08.04.00.00	369900019	BIEN	REGLA METALICAS 30 CM turismo	2	UNIDAD	0.65000	S	S		CATALOGO ELECTRONICO
2026	230.0.73.08.04.00.00	326000946	BIEN	RESALTADORES VARIOS COLORES turismo-MIES	17	UNIDAD	0.75000	S	S		CATALOGO ELECTRONICO
2026	230.0.73.08.04.00.00	3699000114	BIEN	SACAGRAPAS	1	UNIDAD	0.55000	S	S		CATALOGO ELECTRONICO

2026	230.0.73.08.04.00.00	369900011123	BIEN	SEPARADORES PLASTICOS A4 FUNDA 10 U	15	UNIDAD	0.72000	S	S		CATALOGO ELECTRONICO
2026	230.0.73.08.04.00.00	3212920148	BIEN	Sobre manila F2 turismo	10	UNIDAD	0.06000	S	S		CATALOGO ELECTRONICO
2026	230.0.73.08.04.00.00	3212920150	BIEN	Sobre manila F4 turismo-direccion	30	UNIDAD	0.10000	S	S		CATALOGO ELECTRONICO
2026	230.0.73.08.04.00.00	326000934	BIEN	TINTA CORRECTORA TIPO ESFERO turismo	6	UNIDAD	1.05000	S	S		CATALOGO ELECTRONICO
2026	230.0.73.08.04.00.00	351200022	BIEN	Tinta original para recarga de impresoras EPSON L355 color amarillo frasco de 70ml turismo	3	UNIDAD	12.00000	S	S		INFIMA CUANTIA
2026	230.0.73.08.04.00.00	351200022	BIEN	Tinta original para recarga de impresoras EPSON L355 color cyan frasco de 70ml turismo	3	UNIDAD	12.00000	S	S		INFIMA CUANTIA
2026	230.0.73.08.04.00.00	351200022	BIEN	Tinta original para recarga de impresoras EPSON L355 color negro frasco de 70ml turismo	3	UNIDAD	12.00000	S	S		INFIMA CUANTIA
2026	230.0.73.08.04.00.00	351200022	BIEN	Tinta original para recarga de impresoras EPSON L355 color magenta frasco de 70ml turismo	3	UNIDAD	12.00000	S	S		INFIMA CUANTIA
2026	230.0.73.08.04.00.00	351200022	BIEN	Tinta original para recarga de impresoras EPSON L4160 color amarillo frasco de 70ml (turismo-director)	2	UNIDAD	12.00000	S	S		INFIMA CUANTIA
2026	230.0.73.08.04.00.00	351200022	BIEN	Tinta original para recarga de impresoras EPSON L4160 color cyan frasco de 70ml (turismo-director)	2	UNIDAD	12.00000	S	S		INFIMA CUANTIA
2026	230.0.73.08.04.00.00	351200022	BIEN	Tinta original para recarga de impresoras EPSON L4160 color negro frasco de 70ml (turismo-director)	2	UNIDAD	12.00000	S	S		INFIMA CUANTIA
2026	230.0.73.08.04.00.00	351200022	BIEN	Tinta original para recarga de impresoras EPSON L4160 color magenta frasco de 70ml (turismo-director)	2	UNIDAD	12.00000	S	S		INFIMA CUANTIA
2026	230.0.73.08.05.00.00	3533100116	BIEN	AMBIENTAL VARIAS FRAGANCIAS LIQUIDO GALON	1	GALÓN (US)	5.20000	S	S		CATALOGO ELECTRONICO
2026	230.0.73.08.05.00.00	3899309113	BIEN	CEPILLO PARA SANITARIO CON BASE PLASTICA	3	UNIDAD	1.52000	S	S		CATALOGO ELECTRONICO
2026	230.0.73.08.05.00.00	3532200117	BIEN	DESENGRASANTE Liquido MULTIUSO GALON turismo	1	GALÓN (US)	6.44000	S	S		CATALOGO ELECTRONICO
2026	230.0.73.08.05.00.00	3899300115	BIEN	ESCOBA DE MADERA FIBRA DE COCO DE 40 CM areas verdes	7	UNIDAD	3.24000	S	S		CATALOGO ELECTRONICO
2026	230.0.73.08.05.00.00	3899300115	BIEN	ESCOBA DE MADERA FIBRA DE COCO DE 30 CM areas verdes	7	UNIDAD	2.13000	S	S		CATALOGO ELECTRONICO
2026	230.0.73.08.05.00.00	3641000223	BIEN	FUNDA DE BASURA DOMESTICA NEGRA 23 PULGADAS POR 28 turismo	48	UNIDAD	1.16000	S	S		CATALOGO ELECTRONICO
2026	230.0.73.08.05.00.00	3641000228	BIEN	FUNDA DE BASURA USO INDUSTRIAL NEGRA 35 PULGADAS POR 47	20	UNIDAD	1.76000	S	S		CATALOGO ELECTRONICO
2026	230.0.73.08.05.00.00	279920115	BIEN	Guantes de caucho N 8 (areas verdes)	10	UNIDAD	1.43000	S	S		CATALOGO ELECTRONICO
2026	230.0.73.08.05.00.00	3532101112	BIEN	JABON DE TOCADOR LIQUIDO CON VALVULA 500 ML turismo-direccion	2	GALÓN (US)	3.40000	S	S		CATALOGO ELECTRONICO
2026	230.0.73.08.05.00.00	3219131017	BIEN	PAPEL TOALLA DE MANOS BLANCO ROLLO 100 METROS	10	UNIDAD	4.80000	S	S		CATALOGO ELECTRONICO
2026	230.0.73.08.05.00.00	321930015	BIEN	PAPEL HIGIENICO JUMBO HOJA SIMPLE BLANCO 400 METROS	10	UNIDAD	2.68000	S	S		CATALOGO ELECTRONICO
2026	230.0.73.08.11.00.00	4634001325	BIEN	Cable solido Nro. 10 (Rollo 100 metros)	3	UNIDAD	95.00000	S	S		INFIMA CUANTIA
2026	230.0.73.08.13.00.00	464200018	BIEN	Bateria de 9 v para detector de humo (turismo-areas verdes)	4	UNIDAD	3.00000	S	S		CATALOGO ELECTRONICO
2026	230.0.73.08.13.00.00	452900012	BIEN	Mouse ergonomico vertical con cable USB (turismo-areas verdes)	3	UNIDAD	25.00000	S	S		INFIMA CUANTIA
2026	230.0.73.08.13.00.00	4911300116	BIEN	Repuestos y accesorios para mantenimiento correctivo (tractores podadores y motoguadañas)	1	UNIDAD	500.00000	S	S		INFIMA CUANTIA
2026	230.0.73.08.13.00.00	4315100121	BIEN	filtro de combustible para tractor podador de cesped Husqvarna TS 148	5	UNIDAD	8.00000	S	S		INFIMA CUANTIA
2026	230.0.73.08.13.00.00	4315100120	BIEN	filtro de aceite para tractor podador de cesped Husqvarna TS 148	5	UNIDAD	8.00000	S	S		INFIMA CUANTIA
2026	230.0.73.08.13.00.00	4315100116	BIEN	filtro de aire para tractor podador de ceped Husqvarna TS 148	5	UNIDAD	19.00000	S	S		INFIMA CUANTIA
2026	230.0.73.08.13.00.00	4315100116	BIEN	filtro de aire motoguadaña Shindaiwa B530	4	UNIDAD	7.00000	S	S		INFIMA CUANTIA
2026	230.0.73.08.13.00.00	4315100121	BIEN	filtro de combustible motoguadaña Shindaiwa B530	4	UNIDAD	4.00000	S	S		INFIMA CUANTIA
2026	230.0.73.08.13.00.00	4911300116	BIEN	cabezal Nylon para motoguadaña Shindaiwa B530	4	UNIDAD	30.00000	S	S		INFIMA CUANTIA
2026	230.0.73.08.13.00.00	4315100121	BIEN	filtro de combustible para tractor podador de cesped John Deere D130	3	UNIDAD	8.00000	S	S		INFIMA CUANTIA
2026	230.0.73.08.13.00.00	4315100120	BIEN	filtro de aceite para tractor podador de cesped John Deere D130	3	UNIDAD	8.00000	S	S		INFIMA CUANTIA
2026	230.0.73.08.13.00.00	4315100116	BIEN	filtro de aire para tractor podador de ceped John Deere D130	3	UNIDAD	19.00000	S	S		INFIMA CUANTIA
2026	230.0.73.08.13.00.00	4315100116	BIEN	filtro de aire motoguadaña Stihl 280	3	UNIDAD	6.00000	S	S		INFIMA CUANTIA
2026	230.0.73.08.13.00.00	4315100121	BIEN	filtro de combustible motoguadaña Stihl 280	3	UNIDAD	4.00000	S	S		INFIMA CUANTIA
2026	230.0.73.08.13.00.00	4911300116	BIEN	cabezal Nylon para motoguadaña Stihl 280	2	UNIDAD	30.00000	S	S		INFIMA CUANTIA
2026	230.0.73.08.13.00.00	429210313	BIEN	cuchilla de corte para tractor podador de cesped Husqvarna TS 148	9	UNIDAD	27.00000	S	S		INFIMA CUANTIA
2026	230.0.73.08.13.00.00	429210313	BIEN	cuchilla de corte para tractor podador de cesped John Deere D130	6	UNIDAD	20.00000	S	S		INFIMA CUANTIA
2026	230.0.73.08.13.00.00	452400024	BIEN	cabezal para impresora hp 415 negro y color	2	UNIDAD	65.00000	S	S		INFIMA CUANTIA
2026	230.0.73.08.13.00.00	361140311	BIEN	llanta delantera para tracor podador de cesped husqvarna TS148	2	UNIDAD	89.00000	S	S		INFIMA CUANTIA
2026	230.0.73.08.13.00.00	361140311	BIEN	llanta trasera para tracor podador de cesped husqvarna TS148	2	UNIDAD	180.00000	S	S		INFIMA CUANTIA
2026	230.0.73.08.19.00.00	346200461	BIEN	GLIFOSATO (PROYECTO AREAS VERDES)	15	GALÓN (US)	15.75000	S	S		INFIMA CUANTIA
2026	230.0.73.08.19.00.00	346190911	BIEN	FERTILIZANTE DAP	6	QUINTAL	49.00000	S	S		INFIMA CUANTIA
2026	230.0.73.08.19.00.00	346190911	BIEN	FERTILIZANTE 10-30-10	6	QUINTAL	39.00000	S	S		INFIMA CUANTIA
2026	230.0.73.08.19.00.00	3462004101	BIEN	UREA	6	QUINTAL	33.00000	S	S		INFIMA CUANTIA
2026	230.0.73.08.19.00.00	346190911	BIEN	FERTIIZANTE 12-8-16 MAS 3MgO	5	QUINTAL	110.00000	S	S		INFIMA CUANTIA
2026	230.0.73.08.19.00.00	346190911	BIEN	FERTILIZANTE 15 MAS 3 MAS 20 MAS 3MgO MAS EM	5	QUINTAL	125.00000	S	S		INFIMA CUANTIA
2026	230.0.73.08.19.00.00	346190911	BIEN	COMPLEJO NUTRICIONAL SISTEMICO Y BIOESTIMULANTE LIQUIDO	11	LITRO	30.50000	S	S		INFIMA CUANTIA
2026	230.0.73.08.19.00.01	233100112	BIEN	BALANCEADO DE POLLOS CRECIMIENTO (SACO DE 40 KG) (proyecto DirecciÓn)	455	QUINTAL	28.50000	S	S		SUBASTA INVERSA ELECTRONICA
2026	230.0.73.08.19.00.01	19400117	BIEN	ALFALFA FLOR MORADA NACIONAL (proyecto DirecciÓn)	200	LIBRA	9.67500	S	S		INFIMA CUANTIA
2026	230.0.73.08.19.00.01	01540019	BIEN	RAY GRASS ANUAL (proyecto DirecciÓn)	400	LIBRA	1.40000	S	S		INFIMA CUANTIA
2026	230.0.73.08.19.00.02	346130911	BIEN	INSUMOS PARA LABORATORIO (HORMONAS) (proyecto DirecciÓn)	1	UNIDAD	6875.00000	S	S		INFIMA CUANTIA
2026	230.0.73.08.19.00.02	346130911	BIEN	ABONOS (FERTILIZANTES) (proyecto DirecciÓn)	100	QUINTAL	50.00000	S	S		INFIMA CUANTIA
2026	230.0.73.15.12.00.00	21220011	BIEN	POLLOS PIO PIO DE UN MES DE EDAD, VACUNADOS (proyecto DirecciÓn)	13650	UNIDAD	2.75000	S	S		SUBASTA INVERSA ELECTRONICA
2026	230.0.73.15.12.00.00	21290211	BIEN	CUYES MEJORADOS DE 3 MESES DE EDAD (proyecto DirecciÓn)	2000	UNIDAD	6.00000	S	S		SUBASTA INVERSA ELECTRONICA
2026	230.0.73.15.15.00.00	01510031152	BIEN	CAMELIA	2	UNIDAD	10.00000	S			INFIMA CUANTIA
2026	230.0.73.15.15.00.00	01510031192	BIEN	ROSAS DOBLES, ROJAS, ROSADAS AMARILLAS Y TOMATES	25	UNIDAD	3.50000	S			INFIMA CUANTIA
2026	230.0.73.15.15.00.00	01510091	BIEN	CUCARDA SIMPLE	3	UNIDAD	6.00000	S			INFIMA CUANTIA
2026	230.0.73.15.15.00.00	01510031141	BIEN	BUGAMBILLA DE ARBUSTO COLOR MORADO Y CORAL	6	UNIDAD	6.00000	S			INFIMA CUANTIA
2026	230.0.73.15.15.00.00	01510031134	BIEN	BEGONIAS LAS HOJAS DE COLOR OBSCURO	22	UNIDAD	1.50000	S			INFIMA CUANTIA
2026	230.0.73.15.15.00.01	346130911	BIEN	PLANTAS DE MORTIÑO (proyecto DirecciÓn)	50	UNIDAD	2.50000	S	S		INFIMA CUANTIA
2026	230.0.75.01.07.00.01	532900011	OBRAS	CONSTRUCCION DE MIRADOR TURISTICO EN LA COMUNIDAD GUAYAMA SAN PEDRO PARROQUIA CHUGCHILAN CANTON SIGCHOS (FTE.FINAN. 28.06.01.01)	1	UNIDAD	10001.00000	S	S		LICITACION
2026	230.0.75.01.07.00.02	532900011	OBRAS	CONSTRUCCION DE MIRADORES TURISTICOS EN EL CANTON SIGCHOS (FTE.FINAN. 28.06.01.01)	1	UNIDAD	10001.00000		S	S	LICITACION
2026	230.0.75.01.07.00.03	532900011	OBRAS	IMPLEMENTACION DE ASENSOR EN EL EDIFICIO MUNICIPAL 1 PARA GRUPOS DE ATENCION PRIORITARIA (FTE.FINAN. 28.06.01.01)	1	UNIDAD	80000.00000	S	S		LICITACION
2026	230.0.75.01.07.00.04	532900011	OBRAS	CONSTRUCCION DE BATERIAS SANITARIAS E IMPLEMENTACION DE JUEGOS INFANTILES EN LA UNIDAD EDUCATIVA JUAN JOSE FLORES PARROQUIA CHUGCHILAN CANTON SIGCHOS FTE.FINAN. 28.06.01.01)	1	UNIDAD	70118.03000	S	S		LICITACION
2026	230.0.75.01.07.00.05	544000114	OBRAS	CONSTRUCCION DE CUBIERTA EN LA UNIDAD EDUCATIVA CIUDAD DE BRAZILIA COMUNIDAD GUARUMAL PARROQUIA CHUGCHILAN CANTON SIGCHOS (FTE.FINAN. 28.06.01.01)	1	UNIDAD	60000.00000	S	S		LICITACION
2026	230.0.75.01.07.00.06	532900011	OBRAS	ADECUACION INTEGRAL DE ESPACIOS PUBLICOS PEATONALES Y VIALES PARA FOMENTAR LA MOVILIDAD SEGURA E INCLUSIVA DE LOS GRUPOS DE ATENCION PRIORITARIA (FTE.FINAN. 28.06.01.01)	1	UNIDAD	159457.73000	S	S		LICITACION
2026	230.0.75.01.07.00.07	532900011	OBRAS	READECUACION DEL PARQUE CENTRAL DE LA CIUDAD DE SIGCHOS CANTON SIGCHOS (FTE.FINAN. 28.06.01.01)	1	UNIDAD	42000.00000	S	S		LICITACION
2026	230.0.75.01.07.00.30	532900011	OBRAS	CONSTRUCCION DE ESCALINATAS HACIA EL MIRADOR DE SAN MIGUEL SECTOR COLLANES, PARROQUIA SIGCHOS, CANTON SIGCHOS (ARRASTRE) (FTE.FINAN. 37.01.01.01)	1	UNIDAD	332665.74000	S	S		LICITACION
2026	230.0.75.01.07.00.34	532900011	OBRAS	CONSTRUCCION DE UN PARQUE INFANTIL EN LA COMUNIDAD DE SAN PABLO DE AGUILLA, PARROQUIA LAS PAMPAS, CANTON SIGCHOS (FTE.FINAN. 37.01.01.01)	1	UNIDAD	35778.63000	S	S		LICITACION
2026	230.0.75.01.07.00.37	541210012	OBRAS	CONSTRUCCION DE CUBIERTA EN LA UNIDAD EDUCATIVA COMUNITARIA INTERCULTURAL BILINGUE TUPAC YUPANQUI, EN LA COMUNIDAD DE CHINALO ALTO, PARROQUIA CHUGCHILAN CANTON SIGCHOS.(FTE.FINAN. 28.06.01.01)	1	UNIDAD	79957.94000	S	S		LICITACION
2026	230.0.75.01.07.00.38	541210022	OBRAS	CAMBIO DE CUBIERTA EN LAS AULAS DE LA ESCUELA DE EDUCACION BASICA 13 DE MAYO, DE LA COMUNIDAD DE ITUALO PARROQUIA CHUGCHILAN CANTON SIGCHOS. (FTE.FINAN. 28.06.01.01)	1	UNIDAD	14378.08000	S	S		LICITACION
2026	230.0.75.01.07.00.39	541210012	OBRAS	CONSTRUCCION DE UNA CUBIERTA EN LA ESCUELA DE EDUCACION BASICA FRANCISCO PIZARRO COMUNIDAD DE CUTZUALO, PARROQUIA SIGCHOS, CANTON SIGCHOS. (FTE.FINAN. 28.06.01.01)	1	UNIDAD	68006.54000	S	S		LICITACION
2026	230.0.75.01.07.00.40	541210012	OBRAS	CONSTRUCCION DE UNA CUBIERTA EN LA UNIDAD EDUCATIVA COMUNITARIA INTERCULTURAL BILINGUE ANTONIO MILLINGALLI AYALA DE LA COMUNIDAD DE SARAHUASI PARROQUIA CHUGCHILAN, CANTON SIGCHOS. (FTE. FINAN. 37.01.01.01)	1	UNIDAD	67039.50000	S	S		LICITACION
2026	230.0.75.01.07.00.41	532900011	OBRAS	CONSTRUCCION DE LA INFRAESTRUCTURA TURISTICA EN LA COMUNIDAD TUNGUICHE, PARROQUIA ISINLIVI, CANTON SIGCHOS (FTE. FINAN. 37.01.01.01)	1	UNIDAD	50000.00000	S	S		LICITACION
2026	230.0.75.01.07.00.42	532900011	OBRAS	CONSTRUCCION DEL PARQUE INCLUSIVO Y DE EDUCACION VIAL EN LA CIUDAD DE SIGCHOS (FTE. FINAN. 37.01.01.01)	1	UNIDAD	297247.17000	S	S		LICITACION
2026	230.0.75.01.07.00.43	532900011	OBRAS	CONSTRUCCION DE LA INFRAESTRUCTIRA TURISTICA EN LA COMUNIDAD LA PROVINCIA, PARROQUIA ISINLIVI, CANTON SIGCHOS (FTE. FINAN. 37.01.01.01)	1	UNIDAD	50000.00000	S	S		LICITACION
2026	230.0.75.05.01.00.06	541210031	OBRAS	CONSERVACION PREVENTIVA DEL BIEN INMUEBLE PATRIMONIAL SALON DE EVENTOS DE LA ESCUELA VICENTE SOLANO DE YALO (FTE. FINAN. 37.01.01.01)	1	UNIDAD	40000.00000	S	S		LICITACION
2026	230.0.75.05.01.00.07	541210031	OBRAS	CONSERVACION PREVENTIVA EN LA CUBIERTA DEL BIEN INMUEBLE PATRIMONIAL-IGLESIA MATRIZ DE LA CIUDAD DE SIGCHOS (FTE. FINAN. 37.01.01.01)	1	UNIDAD	42022.95000	S	S		LICITACION
2026	230.0.75.05.01.00.08	541210015	OBRAS	MANTENIMIENTO DE LA INFRAESTRUCTURA DEL CDI SEMILLITAS SIGCHENSES PULGADAS (FTE. FINAN. 37.01.01.01)	1	UNIDAD	10001.00000	S	S		LICITACION
2026	230.0.84.01.04.00.01	473130013	BIEN	PROYECTOR (EQUIPAMIENTO INFORMATICO EN LAS INSTITUCIONES EDUCATIVAS DEL CANTON SIGCHOS)	7	UNIDAD	640.00000	S	S		INFIMA CUANTIA
2026	230.0.84.01.05.00.00	499120011	BIEN	MOTOCARGA	1	UNIDAD	4099.00000	S	S		INFIMA CUANTIA
2026	230.0.84.01.05.00.00	4911200117	BIEN	UNIDAD DE TRANSPORTE DE 44 ASIENTOS (BUS)	1	UNIDAD	168806.96000	S	S		SUBASTA INVERSA ELECTRONICA
2026	230.0.84.01.07.00.00	473130017	BIEN	camara externa (camara de seguridad)	1	UNIDAD	450.00000	S	S		INFIMA CUANTIA
2026	230.0.84.01.07.00.00	473130017	BIEN	camara interna (camara de seguridad)	1	UNIDAD	250.00000	S	S		INFIMA CUANTIA
2026	230.0.84.01.07.00.01	452300035	BIEN	COMPUTADOR DE ESCROTORIO SOFTWARE PRIVADO 1 (EQUIPAMIENTO INFORMATICO EN LAS INSTITUCIONES EDUCATIVAS DEL CANTON SIGCHOS)	28	UNIDAD	899.00000	S	S		CATALOGO ELECTRONICO
2026	230.1.73.01.05.00.00	911340713	SERVICIO	Telefono e internet	11	UNIDAD	40.00000	S	S	S	INFIMA CUANTIA
2026	230.1.73.02.01.00.00	491130017	SERVICIO	Transporte para los niños	10	UNIDAD	500.00000	S	S	S	INFIMA CUANTIA
2026	230.1.73.02.03.00.00	481100113	SERVICIO	Recarga de extintor PQS de 10 libras	4	UNIDAD	21.00000	S	S	S	INFIMA CUANTIA
2026	230.1.73.02.05.00.00	859900813	SERVICIO	Eventos Culturales	2	UNIDAD	350.00000	S	S	S	INFIMA CUANTIA
2026	230.1.73.02.35.00.01	632300214	SERVICIO	Servicio de alimentacion CDIs Semillitas Sigchenses y Angelitos Dormilones	1	UNIDAD	58112.64000	S	S	S	CATALOGO ELECTRONICO
2026	230.1.73.08.02.00.00	282210042	BIEN	Mandiles para niños	72	UNIDAD	12.00000	S	S	S	CATALOGO ELECTRONICO
2026	230.1.73.08.02.00.00	282210042	BIEN	Chompas Impermiables mangas desprendibles	8	UNIDAD	36.00000	S	S	S	CATALOGO ELECTRONICO
2026	230.1.73.08.04.00.00	3212920129	BIEN	Archivador tamaño oficio lomo 8 cms	30	UNIDAD	1.85000	S	S	S	CATALOGO ELECTRONICO
2026	230.1.73.08.04.00.00	326000969	BIEN	Cd s regrabables con caja CD-R	30	UNIDAD	1.05000	S	S	S	CATALOGO ELECTRONICO
2026	230.1.73.08.04.00.00	429950013	BIEN	CLIPS STANDAR 32 MM COLORES POR 100 UNIDADES	4	UNIDAD	0.48000	S	S	S	CATALOGO ELECTRONICO
2026	230.1.73.08.04.00.00	429950019	BIEN	CLIPS MARIPOSA CAJA DE 50 UNIDADES	2	UNIDAD	1.24000	S	S	S	CATALOGO ELECTRONICO
2026	230.1.73.08.04.00.00	3891100173	BIEN	Esferografico azul punta fina	15	UNIDAD	0.36000	S	S	S	CATALOGO ELECTRONICO
2026	230.1.73.08.04.00.00	3699000143	BIEN	GOMA LIQUIDA 250G	40	UNIDAD	1.48000	S	S	S	CATALOGO ELECTRONICO
2026	230.1.73.08.04.00.00	4299500127	BIEN	GRAPAS 26 SOBRE 6 CAJA DE 5000 U	3	UNIDAD	1.13000	S	S	S	CATALOGO ELECTRONICO
2026	230.1.73.08.04.00.00	326000944	BIEN	MARCADOR PERMANENTE ROJO PUNTA GRUESA	15	UNIDAD	0.59000	S	S	S	CATALOGO ELECTRONICO
2026	230.1.73.08.04.00.00	326000944	BIEN	MARCADOR PERMANENTE AZUL PUNTA GRUESA	15	UNIDAD	0.59000	S	S	S	CATALOGO ELECTRONICO
2026	230.1.73.08.04.00.00	3699000198	BIEN	MARCADOR PARA CD	10	UNIDAD	0.51000	S	S	S	CATALOGO ELECTRONICO
2026	230.1.73.08.04.00.00	321290418	BIEN	RESMA DE PAPEL BOND A4 DE 75 GR	15	UNIDAD	4.03000	S	S	S	CATALOGO ELECTRONICO
2026	230.1.73.08.04.00.00	369900011149	BIEN	PERFILES PLASTICOS TAMANO A-4	10	UNIDAD	0.17000	S	S	S	CATALOGO ELECTRONICO
2026	230.1.73.08.04.00.00	326000946	BIEN	RESALTADORES VARIOS COLORES	5	UNIDAD	0.75000	S	S	S	CATALOGO ELECTRONICO
2026	230.1.73.08.04.00.00	369900011123	BIEN	SEPARADORES PLASTICOS A4 FUNDA 10 U	20	UNIDAD	0.72000	S	S	S	CATALOGO ELECTRONICO

2026	230.1.73.08.04.00.00	3212920150	BIEN	Sobre manila F4	20	UNIDAD	0.10000	S	S	S	CATALOGO ELECTRONICO
2026	230.1.73.08.04.00.00	351200022	BIEN	Tinta original para recarga de impresoras EPSON L4160 color amarillo frasco de 70ml	4	UNIDAD	12.00000	S	S	S	INFIMA CUANTIA
2026	230.1.73.08.04.00.00	351200022	BIEN	Tinta original para recarga de impresoras EPSON L4160color cyan frasco de 70ml	4	UNIDAD	12.00000	S	S	S	INFIMA CUANTIA
2026	230.1.73.08.04.00.00	351200022	BIEN	Tinta original para recarga de impresoras EPSON L4160 color negro frasco de 70ml	4	UNIDAD	12.00000	S	S	S	INFIMA CUANTIA
2026	230.1.73.08.04.00.00	351200022	BIEN	Tinta original para recarga de impresoras EPSON L4160 color magenta frasco de 70ml	4	UNIDAD	12.00000	S	S	S	INFIMA CUANTIA
2026	230.1.73.08.04.00.00	351200022	BIEN	TINTA NEGRA IMPRESORA MODELO 1 1VV22AL	2	UNIDAD	9.00000	S	S	S	CATALOGO ELECTRONICO
2026	230.1.73.08.04.00.00	351200022	BIEN	TINTA CIAN IMPRESORA MODELO 1 M0H54AL	2	UNIDAD	9.00000	S	S	S	CATALOGO ELECTRONICO
2026	230.1.73.08.04.00.00	351200022	BIEN	TINTA MAGENTA IMPRESORA MODELO 1 M0H55AL	2	UNIDAD	9.00000	S	S	S	CATALOGO ELECTRONICO
2026	230.1.73.08.04.00.00	351200022	BIEN	TINTA AMARILLA IMPRESORA MODELO 1 M0H56AL	2	UNIDAD	9.00000	S	S	S	CATALOGO ELECTRONICO
2026	230.1.73.08.05.00.00	3533100116	BIEN	AMBIENTAL VARIAS FRAGANCIAS LIQUIDO GALON	10	GALÓN (US)	5.20000	S	S	S	CATALOGO ELECTRONICO
2026	230.1.73.08.05.00.00	346200929	BIEN	ANTISARRO GALON	2	GALÓN (US)	4.77000	S	S	S	CATALOGO ELECTRONICO
2026	230.1.73.08.05.00.00	3899309113	BIEN	CEPILLO PARA SANITARIO CON BASE PLASTICA	6	UNIDAD	1.52000	S	S	S	CATALOGO ELECTRONICO
2026	230.1.73.08.05.00.00	3532200117	BIEN	DESENGRASANTE LIQUIDO MULTIUSO GALON	2	GALÓN (US)	6.40000	S	S	S	CATALOGO ELECTRONICO
2026	230.1.73.08.05.00.00	3462009218	BIEN	Desinfectante amonio cuaternario	10	GALÓN (US)	5.25000	S	S	S	CATALOGO ELECTRONICO
2026	230.1.73.08.05.00.00	3543002116	BIEN	DETERGENTE LIQUIDO GALON	6	GALÓN (US)	6.02000	S	S	S	CATALOGO ELECTRONICO
2026	230.1.73.08.05.00.00	3899300112	BIEN	Escobas plasticas fibra suave	8	UNIDAD	3.25000	S	S	S	CATALOGO ELECTRONICO
2026	230.1.73.08.05.00.00	3641000223	BIEN	FUNDA DE BASURA DOMESTICA NEGRA 23 PULGADAS POR 28	40	UNIDAD	1.16000	S	S	S	CATALOGO ELECTRONICO
2026	230.1.73.08.05.00.00	3641000228	BIEN	FUNDA DE BASURA USO INDUSTRIAL NEGRA 30 PULGADAS POR 36	10	UNIDAD	1.76000	S	S	S	CATALOGO ELECTRONICO
2026	230.1.73.08.05.00.00	279920115	BIEN	Guantes de caucho Numero 9	5	UNIDAD	1.44000	S	S	S	CATALOGO ELECTRONICO
2026	230.1.73.08.05.00.00	352901091	BIEN	Gel alcohol antiseptico galon	2	GALÓN (US)	2.19000	S	S	S	CATALOGO ELECTRONICO
2026	230.1.73.08.05.00.00	3532101112	BIEN	JABON DE TOCADOR LIQUIDO CON VALVULA 500 ML	10	GALÓN (US)	4.68000	S	S	S	CATALOGO ELECTRONICO
2026	230.1.73.08.05.00.00	3532101121	BIEN	LAVA VAJILLA 500 GR	2	LITRO	1.47000	S	S	S	CATALOGO ELECTRONICO
2026	230.1.73.08.05.00.00	3532200123	BIEN	LIQUIDO PARA LIMPIAR VIDRIOS GALON	5	GALÓN (US)	4.00000	S	S	S	CATALOGO ELECTRONICO
2026	230.1.73.08.05.00.00	369400016	BIEN	Palas plasticas recogedor de basura mango de madera	6	UNIDAD	2.09000	S	S	S	CATALOGO ELECTRONICO
2026	230.1.73.08.05.00.00	321931017	BIEN	PAPEL TOALLA DE MANOS BLANCO ROLLO 100 METROS	20	UNIDAD	4.80000	S	S	S	CATALOGO ELECTRONICO
2026	230.1.73.08.05.00.00	321930018	BIEN	PAPEL HIGIENICO JUMBO DOBLE HOJA BLANCO 250 METROS	20	UNIDAD	2.68000	S	S	S	CATALOGO ELECTRONICO
2026	230.1.73.08.05.00.00	3899300117	BIEN	Trapeadores de plano 26 a 30cm largo	6	UNIDAD	4.00000	S	S	S	CATALOGO ELECTRONICO
2026	230.1.73.08.05.00.00	266101217	BIEN	Paño de limpieza para superficies 10 unidades	10	UNIDAD	2.60000	S	S	S	CATALOGO ELECTRONICO
2026	230.1.73.08.11.00.00	351100011	BIEN	Galones de pintura de agua	20	UNIDAD	7.03000	S	S	S	INFIMA CUANTIA
2026	230.1.73.08.11.00.00	351100011	BIEN	Galon de pintura esmalte	20	UNIDAD	12.30000	S	S	S	INFIMA CUANTIA
2026	230.1.73.08.12.00.00	282221218	BIEN	Goma liquida 250 gr blanca	20	UNIDAD	0.57000	S	S	S	CATALOGO ELECTRONICO
2026	230.1.73.08.12.00.00	3699000143	BIEN	Temperas en caja de 6 colores	40	UNIDAD	1.50000	S	S	S	INFIMA CUANTIA
2026	230.1.73.08.12.00.00	369900021	BIEN	Rompecabezas de madera mdf de 10 piezas animales, futas, imagenes de princesas	10	UNIDAD	3.50000	S	S	S	INFIMA CUANTIA
2026	230.1.73.08.12.00.00	325300012	BIEN	Cuentos de platallas de Fabulas contiene (cuentos narrados ,sonidos divertidos, teatro imaginario, juegos creativos, musica)	5	UNIDAD	49.00000	S	S	S	INFIMA CUANTIA
2026	230.1.73.08.12.00.00	325300012	BIEN	Cuentos de lectura (365 cuentos con imagenes didacticos)	2	UNIDAD	29.00000	S	S	S	INFIMA CUANTIA
2026	230.1.73.08.12.00.00	369900021	BIEN	Instrumentos musicales de plastico (guitarras, pianos, tautas etc.)	5	UNIDAD	39.00000	S	S	S	INFIMA CUANTIA
2026	230.1.73.08.12.00.00	369900021	BIEN	Legos de plastico de 100 piezas	5	UNIDAD	13.00000	S	S	S	INFIMA CUANTIA
2026	230.1.73.08.12.00.00	325300012	BIEN	Libro cumputadora de animales cuentos	2	UNIDAD	48.00000	S	S	S	INFIMA CUANTIA
2026	230.1.73.08.12.00.00	325300012	BIEN	Libros denominado Lindos animales toca siente las texturas	5	UNIDAD	13.00000	S	S	S	INFIMA CUANTIA
2026	230.1.73.08.12.00.00	325300012	BIEN	Cuentos de titeres tipo libro	5	UNIDAD	26.00000	S	S	S	INFIMA CUANTIA
2026	230.1.73.08.12.00.00	369900021	BIEN	Torre de circulos multicolor (8 piezas) de plasticos	5	UNIDAD	16.00000	S	S	S	INFIMA CUANTIA
2026	230.1.84.01.03.00.00	325600016	BIEN	Juegos infantiles	1	UNIDAD	3950.00000	S	S	S	INFIMA CUANTIA
2026	230.1.84.01.07.00.00	4516003125	BIEN	IMPRESORA LED O LASER COLOR A4, VELOCIDAD IMPRESION DE 30-35 PPM	2	UNIDAD	660.50000	S	S	S	CATALOGO ELECTRONICO
2026	230.2.73.02.01.00.00	491130017	SERVICIO	Transporte tecnicos	11	UNIDAD	800.00000	S	S	S	INFIMA CUANTIA
2026	230.2.73.02.01.00.00	491130017	SERVICIO	Transporte PERSONAS CON DISCAPACIDAD (USUARIOS)	5	UNIDAD	150.00000	S	S	S	INFIMA CUANTIA
2026	230.2.73.02.05.00.00	859900813	SERVICIO	Evento Cultural	2	UNIDAD	350.00000	S	S	S	INFIMA CUANTIA
2026	230.2.73.02.35.00.00	632300212	SERVICIO	Refrigerios para talleres	300	UNIDAD	2.25000	S	S	S	CATALOGO ELECTRONICO
2026	230.2.73.07.04.00.00	547900411	SERVICIO	Mantenimiento equipo Copiadora	1	UNIDAD	95.00000	S	S	S	INFIMA CUANTIA
2026	230.2.73.08.02.00.00	282210042	BIEN	Chompas Impermiables mangas desprendibles	4	UNIDAD	36.00000	S	S	S	CATALOGO ELECTRONICO
2026	230.2.73.08.04.00.00	3212920129	BIEN	Archivador tamaño oficio lomo 8 cms	20	UNIDAD	1.85000	S	S	S	CATALOGO ELECTRONICO
2026	230.2.73.08.04.00.00	326000969	BIEN	Cd s regrabables con caja CD-R	10	UNIDAD	1.05000	S	S	S	CATALOGO ELECTRONICO
2026	230.2.73.08.04.00.00	429950013	BIEN	CLIPS STANDAR 32 MM COLORES POR 100 UNIDADES	4	UNIDAD	0.48000	S	S	S	CATALOGO ELECTRONICO
2026	230.2.73.08.04.00.00	429950019	BIEN	CLIPS MARIPOSA CAJA DE 50 UNIDADES	2	UNIDAD	1.24000	S	S	S	CATALOGO ELECTRONICO
2026	230.2.73.08.04.00.00	3891100173	BIEN	Esferografico azul punta fina	10	UNIDAD	0.36000	S	S	S	CATALOGO ELECTRONICO
2026	230.2.73.08.04.00.00	4299500127	BIEN	GRAPAS 26 SOBRE 6 CAJA DE 5000 U	1	UNIDAD	1.13000	S	S	S	CATALOGO ELECTRONICO
2026	230.2.73.08.04.00.00	326000944	BIEN	MARCADOR PERMANENTE NEGRO PUNTA GRUESA	5	UNIDAD	0.59000	S	S	S	CATALOGO ELECTRONICO
2026	230.2.73.08.04.00.00	326000944	BIEN	MARCADOR PERMANENTE ROJO PUNTA GRUESA	5	UNIDAD	0.59000	S	S	S	CATALOGO ELECTRONICO
2026	230.2.73.08.04.00.00	326000944	BIEN	MARCADOR PERMANENTE AZUL PUNTA GRUESA	5	UNIDAD	0.59000	S	S	S	CATALOGO ELECTRONICO
2026	230.2.73.08.04.00.00	3699000198	BIEN	MARCADOR PARA CD	5	UNIDAD	0.51000	S	S	S	CATALOGO ELECTRONICO
2026	230.2.73.08.04.00.00	321290418	BIEN	RESMA DE PAPEL BOND A4 DE 75 GR	10	UNIDAD	4.03000	S	S	S	CATALOGO ELECTRONICO
2026	230.2.73.08.04.00.00	36990001149	BIEN	PERFILES PLASTICOS TAMANO A-4	5	UNIDAD	0.17000	S	S	S	CATALOGO ELECTRONICO
2026	230.2.73.08.04.00.00	4516002110	BIEN	PERFORADORA DE ESCRITORIO GRANDE	1	UNIDAD	5.64000	S	S	S	CATALOGO ELECTRONICO
2026	230.2.73.08.04.00.00	326000946	BIEN	RESALTADORES VARIOS COLORES	5	UNIDAD	0.75000	S	S	S	CATALOGO ELECTRONICO
2026	230.2.73.08.04.00.00	3699000114	BIEN	SACAGRAPAS	1	UNIDAD	0.55000	S	S	S	CATALOGO ELECTRONICO
2026	230.2.73.08.04.00.00	36990001123	BIEN	SEPARADORES PLASTICOS A4 FUNDA 10 U	10	UNIDAD	0.72000	S	S	S	CATALOGO ELECTRONICO
2026	230.2.73.08.04.00.00	3212920150	BIEN	Sobre manila F4	10	UNIDAD	0.10000	S	S	S	CATALOGO ELECTRONICO
2026	230.2.73.08.04.00.00	351200022	BIEN	Tinta original para recarga de impresoras EPSON L4160 color amarillo frasco de 70ml	2	UNIDAD	12.00000	S	S	S	INFIMA CUANTIA
2026	230.2.73.08.04.00.00	351200022	BIEN	Tinta original para recarga de impresoras EPSON L4160 color cyan frasco de 70ml	2	UNIDAD	12.00000	S	S	S	INFIMA CUANTIA
2026	230.2.73.08.04.00.00	351200022	BIEN	Tinta original para recarga de impresoras EPSON L4160 color negro frasco de 70ml	2	UNIDAD	12.00000	S	S	S	INFIMA CUANTIA
2026	230.2.73.08.04.00.00	351200022	BIEN	Tinta original para recarga de impresoras EPSON L4160 color magenta frasco de 70ml	2	UNIDAD	12.00000	S	S	S	INFIMA CUANTIA
2026	230.2.73.08.04.00.00	38912013913	BIEN	Toner negro Genuine para copiadora Ricoh Aficio MP C300	5	UNIDAD	75.00000	S	S	S	INFIMA CUANTIA
2026	230.2.73.08.04.00.00	38912013913	BIEN	Toner cyan Genuine para copiadora Ricoh Aficio MP C300	5	UNIDAD	75.00000	S	S	S	INFIMA CUANTIA
2026	230.2.73.08.04.00.00	38912013913	BIEN	Toner magenta Genuine para copiadora Ricoh Aficio MP C300	5	UNIDAD	75.00000	S	S	S	INFIMA CUANTIA
2026	230.2.73.08.04.00.00	38912013913	BIEN	Toner yellow Genuine para copiadora Ricoh Aficio MP C300	5	UNIDAD	75.00000	S	S	S	INFIMA CUANTIA
2026	230.2.73.08.12.00.00	321290517	BIEN	Cartulinas A4 varios colores	120	UNIDAD	0.81000	S	S	S	CATALOGO ELECTRONICO
2026	230.2.73.08.12.00.00	321290911	BIEN	Cartulinas por pliego varios colares 65X90 CM 100 UNIDADES	2	UNIDAD	25.95000	S	S	S	CATALOGO ELECTRONICO
2026	230.2.73.08.12.00.00	369900026	BIEN	Cuentos para colorear	180	UNIDAD	0.90000	S	S	S	INFIMA CUANTIA
2026	230.2.73.08.12.00.00	369400023	BIEN	Escarcha junior set 6 colores por cajas	10	UNIDAD	2.60000	S	S	S	INFIMA CUANTIA
2026	230.2.73.08.12.00.00	369400022	BIEN	Fomix A4 varios clores escrachado	100	UNIDAD	0.13000	S	S	S	INFIMA CUANTIA
2026	230.2.73.08.12.00.00	369400022	BIEN	Fomix A4 varios colores toalla	100	UNIDAD	0.20000	S	S	S	INFIMA CUANTIA
2026	230.2.73.08.12.00.00	263200017	BIEN	Madeja de lana para tejer varios colores	15	UNIDAD	1.90000	S	S	S	INFIMA CUANTIA
2026	230.2.73.08.12.00.00	326000944	BIEN	Marcadores permanente color negro punta gruesa	10	UNIDAD	0.59000	S	S	S	CATALOGO ELECTRONICO
2026	230.2.73.08.12.00.00	326000944	BIEN	Marcadores permanente color rojo punta gruesa	10	UNIDAD	0.59000	S	S	S	CATALOGO ELECTRONICO
2026	230.2.73.08.12.00.00	384400123	BIEN	Pelota antiestrez	40	UNIDAD	0.90000	S	S	S	INFIMA CUANTIA
2026	230.2.73.08.12.00.00	354402011	BIEN	Plastilina en caja de 10 colores	50	UNIDAD	1.50000	S	S	S	INFIMA CUANTIA
2026	230.2.73.08.12.00.00	385500011	BIEN	Rompecabezas de 24 piezas (frutas,cuerpo humano,vocales,numeros,dias de la semana)	10	UNIDAD	3.25000	S	S	S	INFIMA CUANTIA
2026	230.2.73.08.12.00.00	319130113	BIEN	Papel crepe varios colores	10	UNIDAD	0.25000	S	S	S	INFIMA CUANTIA
2026	230.2.73.08.12.00.00	3699000143	BIEN	Goma liquida 250 gr blanca	20	UNIDAD	1.48000	S	S	S	CATALOGO ELECTRONICO
2026	230.2.73.08.12.00.00	319130113	BIEN	Papel brillante en pliego varios colores	10	UNIDAD	0.40000	S	S	S	INFIMA CUANTIA
2026	230.2.73.08.12.00.00	351100212	BIEN	Temperas en caja de 6 colores	20	UNIDAD	1.50000	S	S	S	INFIMA CUANTIA
2026	230.2.73.08.12.00.00	347905212	BIEN	Pistola de silicona grande	2	UNIDAD	4.00000	S	S	S	INFIMA CUANTIA
2026	230.2.73.08.12.00.00	347905211	BIEN	Barras de silicona paquete de 80	5	UNIDAD	8.00000	S	S	S	INFIMA CUANTIA
2026	230.2.73.08.12.00.00	3845000214	BIEN	Palos de helado natural	5	UNIDAD	0.65000	S	S	S	INFIMA CUANTIA
2026	230.2.73.08.12.00.00	389930411	BIEN	Pincel No 24	4	UNIDAD	3.00000	S	S	S	INFIMA CUANTIA
2026	230.2.73.08.12.00.00	369900026	BIEN	Bolas de Ensartar de 50 unidades	10	UNIDAD	3.50000	S	S	S	INFIMA CUANTIA
2026	230.2.73.08.12.00.00	369900026	BIEN	Jenga de madera pequeña de 54 bloques	10	UNIDAD	7.00000	S	S	S	INFIMA CUANTIA
2026	230.2.73.08.12.00.00	375700016	BIEN	Fundas de Globos numero 12 colores grande de 100 U	8	UNIDAD	7.00000	S	S	S	INFIMA CUANTIA
2026	230.2.73.08.12.00.01	369900027	BIEN	Materiales espacios de respiro MIES	1	UNIDAD	460.70000	S	S	S	INFIMA CUANTIA
2026	230.2.84.01.03.00.00	3811100031	BIEN	Silon Tiyakuy	1	UNIDAD	278.26000	S	S	S	CATALOGO ELECTRONICO
2026	230.4.73.02.01.00.00	491130017	SERVICIO	Transporte tecnicos para visitas domiciliarias	10	UNIDAD	900.00000	S	S	S	INFIMA CUANTIA
2026	230.4.73.02.05.00.00	491130017	SERVICIO	Evento Cultural	3	UNIDAD	350.00000	S	S	S	INFIMA CUANTIA
2026	230.4.73.02.35.00.00	632300212	SERVICIO	Refrigerios para talleres	480	UNIDAD	2.25000	S	S	S	CATALOGO ELECTRONICO
2026	230.4.73.08.02.00.00	282210042	BIEN	Chompas impermeables mangas desprendibles	8	UNIDAD	36.00000	S	S	S	CATALOGO ELECTRONICO
2026	230.4.73.08.04.00.00	3212920129	BIEN	Archivador tamaño oficio lomo 8 cms	40	UNIDAD	1.85000	S	S	S	CATALOGO ELECTRONICO
2026	230.4.73.08.04.00.00	326000969	BIEN	Cd s regrabables con caja CD-R	20	UNIDAD	1.05000	S	S	S	CATALOGO ELECTRONICO
2026	230.4.73.08.04.00.00	429950013	BIEN	CLIPS STANDAR 32 MM COLORES POR 100 UNIDADES	2	UNIDAD	0.48000	S	S	S	CATALOGO ELECTRONICO
2026	230.4.73.08.04.00.00	429950019	BIEN	CLIPS MARIPOSA CAJA DE 50 UNIDADES	2	UNIDAD	1.24000	S	S	S	CATALOGO ELECTRONICO
2026	230.4.73.08.04.00.00	3891100173	BIEN	Esferografico azul punta fina	20	UNIDAD	0.36000	S	S	S	CATALOGO ELECTRONICO
2026	230.4.73.08.04.00.00	4299500127	BIEN	GRAPAS 26 SOBRE 6 CAJA DE 5000 U	1	UNIDAD	1.13000	S	S	S	CATALOGO ELECTRONICO
2026	230.4.73.08.04.00.00	326000944	BIEN	MARCADOR PERMANENTE ROJO PUNTA GRUESA	5	UNIDAD	0.29000	S	S	S	CATALOGO ELECTRONICO
2026	230.4.73.08.04.00.00	326000944	BIEN	MARCADOR PERMANENTE AZUL PUNTA GRUESA	5	UNIDAD	0.59000	S	S	S	CATALOGO ELECTRONICO
2026	230.4.73.08.04.00.00	3699000198	BIEN	MARCADOR PARA CD	10	UNIDAD	0.51000	S	S	S	CATALOGO ELECTRONICO
2026	230.4.73.08.04.00.00	321290418	BIEN	RESMA DE PAPEL BOND A4 DE 75 GR	20	UNIDAD	4.03000	S	S	S	CATALOGO ELECTRONICO
2026	230.4.73.08.04.00.00	36990001149	BIEN	PERFILES PLASTICOS TAMANO A-4	10	UNIDAD	0.17000	S	S	S	CATALOGO ELECTRONICO
2026	230.4.73.08.04.00.00	4516002110	BIEN	PERFORADORA DE ESCRITORIO GRANDE	1	UNIDAD	5.54000	S	S	S	CATALOGO ELECTRONICO
2026	230.4.73.08.04.00.00	326000946	BIEN	RESALTADORES VARIOS COLORES	5	UNIDAD	0.75000	S	S	S	CATALOGO ELECTRONICO
2026	230.4.73.08.04.00.00	3699000114	BIEN	SACAGRAPAS	1	UNIDAD	0.55000	S	S	S	CATALOGO ELECTRONICO
2026	230.4.73.08.04.00.00	36990001123	BIEN	SEPARADORES PLASTICOS A4 FUNDA 10 U	40	UNIDAD	0.72000	S	S	S	CATALOGO ELECTRONICO
2026	230.4.73.08.04.00.00	3212920150	BIEN	Sobre manila F4	10	UNIDAD	0.10000	S	S	S	CATALOGO ELECTRONICO
2026	230.4.73.08.04.00.00	351200022	BIEN	Tinta original para recarga de impresoras EPSON L4160 color amarillo frasco de 70ml	2	UNIDAD	12.00000	S	S	S	INFIMA CUANTIA
2026	230.4.73.08.04.00.00	351200022	BIEN	Tinta original para recarga de impresoras EPSON L4160 color cyan frasco de 70ml	2	UNIDAD	12.00000	S	S	S	INFIMA CUANTIA
2026	230.4.73.08.04.00.00	351200022	BIEN	Tinta original para recarga de impresoras EPSON L4160 color negro frasco de 70ml	2	UNIDAD	12.00000	S	S	S	INFIMA CUANTIA
2026	230.4.73.08.04.00.00	351200022	BIEN	Tinta original para recarga de impresoras EPSON L4160 color magenta frasco de 70ml	2	UNIDAD	12.00000	S	S	S	INFIMA CUANTIA
2026	230.4.73.08.04.00.00	38912013913	BIEN	Toner negro Genuine para copiadora Ricoh Aficio MP C300	3	UNIDAD	75.00000	S	S	S	INFIMA CUANTIA
2026	230.4.73.08.04.00.00	38912013913	BIEN	Toner cyan Genuine para copiadora Ricoh Aficio MP C300	3	UNIDAD	75.00000	S	S	S	INFIMA CUANTIA
2026	230.4.73.08.04.00.00	38912013913	BIEN	Toner magenta Genuine para copiadora Ricoh Aficio MP C300	3	UNIDAD	75.00000	S	S	S	INFIMA CUANTIA
2026	230.4.73.08.04.00.00	38912013913	BIEN	Toner yellow Genuine para copiadora Ricoh Aficio MP C300	3	UNIDAD	75.00000	S	S	S	INFIMA CUANTIA
2026	230.4.73.08.04.00.00	351200022	BIEN	TINTA NEGRA IMPRESORA MODELO 1 1VV22AL	3	UNIDAD	9.00000	S	S	S	CATALOGO ELECTRONICO
2026	230.4.73.08.04.00.00	351200022	BIEN	TINTA CIAN IMPRESORA MODELO 1 M0H54AL	3	UNIDAD	9.00000	S	S	S	CATALOGO ELECTRONICO
2026	230.4.73.08.04.00.00	351200022	BIEN	TINTA MAGENTA IMPRESORA MODELO 1 M0H55AL	3	UNIDAD	9.00000	S	S	S	CATALOGO ELECTRONICO
2026	230.4.73.08.04.00.00	351200022	BIEN	TINTA AMARILLA IMPRESORA MODELO 1 M0H56AL	3	UNIDAD	9.00000	S	S	S	CATALOGO ELECTRONICO
2026	230.4.73.08.12.00.00	321290517	BIEN	Cartulinas A4 varios colores	500	UNIDAD	0.81000	S	S	S	CATALOGO ELECTRONICO
2026	230.4.73.08.12.00.00	321290911	BIEN	Cartulinas por pliego varios colares	2	UNIDAD	25.95000	S	S	S	CATALOGO ELECTRONICO
2026	230.4.73.08.12.00.00	369900026	BIEN	Cuentos para colorear	320	UNIDAD	0.90000	S	S	S	INFIMA CUANTIA
2026	230.4.73.08.12.00.00	369400023	BIEN	Escarcha junior set 6 colores por cajas	10	UNIDAD	2.60000	S	S	S	INFIMA CUANTIA
2026	230.4.73.08.12.00.00	369400022	BIEN	Fomix A4 varios clores escrachado	160	UNIDAD	0.13000	S	S	S	INFIMA CUANTIA
2026	230.4.73.08.12.00.00	369400022	BIEN	Fomix A4 varios colores toalla	160	UNIDAD	0.20000	S	S	S	INFIMA CUANTIA

2026	230.4.73.08.12.00.00	263200017	BIEN	Madeja de lana para tejer varios colores	10	UNIDAD	1.90000	S	S	S	INFIMA CUANTIA
2026	230.4.73.08.12.00.00	326000944	BIEN	Marcadores permanente color negro punta gruesa	5	UNIDAD	0.59000	S	S	S	CATALOGO ELECTRONICO
2026	230.4.73.08.12.00.00	326000944	BIEN	Marcadores permanente color rojo punta gruesa	5	UNIDAD	0.59000	S	S	S	CATALOGO ELECTRONICO
2026	230.4.73.08.12.00.00	384400123	BIEN	Pelota antiestres	50	UNIDAD	0.90000	S	S	S	INFIMA CUANTIA
2026	230.4.73.08.12.00.00	354402011	BIEN	Plastilina en caja de 10 colores	40	UNIDAD	1.50000	S	S	S	INFIMA CUANTIA
2026	230.4.73.08.12.00.00	385500011	BIEN	Rompecabezas de 24 piezas (frutas,cuerpo humano,vocales,numeros,dias de la semana)	20	UNIDAD	3.25000	S	S	S	INFIMA CUANTIA
2026	230.4.73.08.12.00.00	319130113	BIEN	Papel crepe varios colores	20	UNIDAD	0.25000	S	S	S	INFIMA CUANTIA
2026	230.4.73.08.12.00.00	3699000143	BIEN	Goma liquida 250 gr blanca	20	UNIDAD	1.48000	S	S	S	CATALOGO ELECTRONICO
2026	230.4.73.08.12.00.00	319130113	BIEN	Papel brillante en pliego varios colores	20	UNIDAD	0.40000	S	S	S	INFIMA CUANTIA
2026	230.4.73.08.12.00.00	351100212	BIEN	Temperas en caja de 6 colores	40	UNIDAD	1.15000	S	S	S	INFIMA CUANTIA
2026	230.4.73.08.12.00.00	347905212	BIEN	Pistola de silicona grande	5	UNIDAD	4.00000	S	S	S	INFIMA CUANTIA
2026	230.4.73.08.12.00.00	347905211	BIEN	Barras de silicona paquete de 80	5	UNIDAD	8.00000	S	S	S	INFIMA CUANTIA
2026	230.4.73.08.12.00.00	3845000214	BIEN	Palos de helado natural	10	UNIDAD	0.65000	S	S	S	INFIMA CUANTIA
2026	230.4.73.08.12.00.00	389930411	BIEN	Pincel No 24	8	UNIDAD	3.00000	S	S	S	INFIMA CUANTIA
2026	230.4.73.08.12.00.00	369900026	BIEN	Bolas de Ensartar de 50 unidades	8	UNIDAD	3.50000	S	S	S	INFIMA CUANTIA
2026	230.4.73.08.12.00.00	369900026	BIEN	Jenga de madera pequena de 54 bloques	8	UNIDAD	7.00000	S	S	S	INFIMA CUANTIA
2026	230.4.73.08.12.00.00	375700016	BIEN	Fundas de Globos	8	UNIDAD	7.00000	S	S	S	INFIMA CUANTIA
2026	230.4.73.08.12.00.01	369900027	BIEN	Kit de promotores MIES	4	UNIDAD	115.00000	S	S	S	INFIMA CUANTIA
2026	310.0.73.02.26.00.00	931990011	SERVICIO	EXAMENES MEDICOS	12	UNIDAD	65.00000	S	S		INFIMA CUANTIA
2026	310.0.73.02.55.00.00	333400011	SERVICIO	Diesel	150	GALÓN (US)	2.50350	S	S	S	INFIMA CUANTIA
2026	310.0.73.08.03.00.00	333800211	BIEN	Aceite SAE15 w 40	18	GALÓN (US)	22.50000	S	S		INFIMA CUANTIA
2026	310.0.73.08.03.00.00	333800211	BIEN	ACEITE 80W90 (PARA LA CAJA)	4	GALÓN (US)	22.50000	S	S		INFIMA CUANTIA
2026	310.0.73.08.03.00.00	333800211	BIEN	Aceite hidraulico 10	2	GALÓN (US)	25.00000	S	S		INFIMA CUANTIA
2026	310.0.73.08.03.00.00	333800211	BIEN	ACEITE 85W140	4	GALÓN (US)	22.50000	S	S		INFIMA CUANTIA
2026	310.0.73.08.04.00.00	3212920132	BIEN	ARCHIVADOR DE CARTON PLEGABLE LOMO 16 CM No. 3 COLOR KRAFT	10	UNIDAD	1.33000	S	S		CATALOGO ELECTRONICO
2026	310.0.73.08.04.00.00	3212920129	BIEN	ARCHIVADORES TAMAÑO OFICIO LOMO 8 CM	60	UNIDAD	1.95000	S	S		CATALOGO ELECTRONICO
2026	310.0.73.08.04.00.00	3212920156	BIEN	Folder colgante varios colores	100	UNIDAD	0.51000	S	S		CATALOGO ELECTRONICO
2026	310.0.73.08.04.00.00	3699000157	BIEN	CARPETA FOLDER DE CARTULINA KRAFT VARIOS COLORES	100	UNIDAD	0.26000	S	S		CATALOGO ELECTRONICO
2026	310.0.73.08.04.00.00	326000967	BIEN	CDS GRABABLES CON CAJA CD-R	200	UNIDAD	0.66000	S	S		CATALOGO ELECTRONICO
2026	310.0.73.08.04.00.00	3699000137	BIEN	CERA PARA DEDOS SOBRE CREMA CONTAR BILLETES (MEDIANA)	1	UNIDAD	1.61000	S	S		CATALOGO ELECTRONICO
2026	310.0.73.08.04.00.00	429950019	BIEN	CLIPS MARIPOSA CAJA 50 UNIDADES	12	UNIDAD	1.24000	S	S		CATALOGO ELECTRONICO
2026	310.0.73.08.04.00.00	3260009612	BIEN	DVD-R grabable CON CAJA	20	UNIDAD	0.87000	S	S		CATALOGO ELECTRONICO
2026	310.0.73.08.04.00.00	3891100173	BIEN	Esferografico AZUL PUNTA FINA	36	UNIDAD	0.36000	S	S		CATALOGO ELECTRONICO
2026	310.0.73.08.04.00.00	3891100175	BIEN	Esferografico negro punta fina	5	UNIDAD	0.36000	S	S		CATALOGO ELECTRONICO
2026	310.0.73.08.04.00.00	4292151110	BIEN	ESTILETE GRANDE	12	UNIDAD	0.64000	S	S		CATALOGO ELECTRONICO
2026	310.0.73.08.04.00.00	452500024	BIEN	FLASH MEMORY 128 GB	12	UNIDAD	12.34000	S	S		CATALOGO ELECTRONICO
2026	310.0.73.08.04.00.00	3699000143	BIEN	GOMA EN BARRA DE 40 G	12	UNIDAD	1.05000	S	S		CATALOGO ELECTRONICO
2026	310.0.73.08.04.00.00	4299500119	BIEN	GRAPAS 23 SOBRE 15 CAJA DE 5000 U	24	UNIDAD	6.33000	S	S		CATALOGO ELECTRONICO
2026	310.0.73.08.04.00.00	4299500127	BIEN	GRAPAS 26 SOBRE 6 CAJA DE 5000 U	24	UNIDAD	1.13000	S	S		CATALOGO ELECTRONICO
2026	310.0.73.08.04.00.00	389110736	BIEN	LAPIZ HB CON GOMA CAJA 12 UNIDADES	1	UNIDAD	3.89000	S	S		CATALOGO ELECTRONICO
2026	310.0.73.08.04.00.00	326000025	BIEN	LIBROS DE ACTAS (BITACORA) DE 200 HOJAS	1	UNIDAD	4.46000	S	S		CATALOGO ELECTRONICO
2026	310.0.73.08.04.00.00	326000944	BIEN	MARCADOR PERMANENTE NEGRO PUNTA GRUESA	3	UNIDAD	0.59000	S	S		CATALOGO ELECTRONICO
2026	310.0.73.08.04.00.00	326000944	BIEN	MARCADOR PERMANENTE ROJO PUNTA GRUESA	3	UNIDAD	0.59000	S	S		CATALOGO ELECTRONICO
2026	310.0.73.08.04.00.00	326000944	BIEN	MARCADOR PERMANENTE AZUL PUNTA GRUESA	3	UNIDAD	0.59000	S	S		CATALOGO ELECTRONICO
2026	310.0.73.08.04.00.00	3699000198	BIEN	MARCADOR PARA CD	12	UNIDAD	0.51000	S	S		CATALOGO ELECTRONICO
2026	310.0.73.08.04.00.00	3699000110	BIEN	MARCADOR TIZA LIQUIDA PUNTA GRUESA VARIOS COLORES	3	UNIDAD	0.65000	S	S		CATALOGO ELECTRONICO
2026	310.0.73.08.04.00.00	3212990418	BIEN	RESMA DE PAPEL BOND A4 DE 75 G	117	UNIDAD	4.03000	S	S		CATALOGO ELECTRONICO
2026	310.0.73.08.04.00.00	36990001110	BIEN	PARES DE PILAS AA (ALCALINA)	4	UNIDAD	1.64000	S	S		CATALOGO ELECTRONICO
2026	310.0.73.08.04.00.00	36990001109	BIEN	PARES DE PILAS AAA (ALCALINA)	4	UNIDAD	1.79000	S	S		CATALOGO ELECTRONICO
2026	310.0.73.08.04.00.00	451600215	BIEN	PERFORADORA SEMINDUSTRIAL 100 HOJAS	1	UNIDAD	72.01000	S	S		CATALOGO ELECTRONICO
2026	310.0.73.08.04.00.00	326000946	BIEN	RESALTADORES VARIOS COLORES	24	UNIDAD	0.75000	S	S		CATALOGO ELECTRONICO
2026	310.0.73.08.04.00.00	36990001123	BIEN	SEPARADORES PLASTICOS A4 FUNDA 10 U	24	UNIDAD	0.72000	S	S		CATALOGO ELECTRONICO
2026	310.0.73.08.04.00.00	36990001125	BIEN	SEPARADORES PLASTICOS A4 FUNDA ABECEDARIO	24	UNIDAD	6.05000	S	S		CATALOGO ELECTRONICO
2026	310.0.73.08.04.00.00	326000934	BIEN	TINTA CORRECTORA TIPO ESFERO	12	UNIDAD	1.05000	S	S		CATALOGO ELECTRONICO
2026	310.0.73.08.04.00.00	351400019	BIEN	TINTA PARA ALMOHADILLA Y SELLO AZUL SOBRE NEGRA SOBRE VIOLETA SOBRE ROJA	5	UNIDAD	0.32000	S	S		CATALOGO ELECTRONICO
2026	310.0.73.08.04.00.00	351200022	BIEN	TINTA NEGRA IMPRESORA MODELO 2 T748XXL120-AL	4	UNIDAD	66.50000	S	S		CATALOGO ELECTRONICO
2026	310.0.73.08.04.00.00	351200022	BIEN	TINTA CIAN IMPRESORA MODELO 2 T748XXL220-AL	4	UNIDAD	81.50000	S	S		CATALOGO ELECTRONICO
2026	310.0.73.08.04.00.00	351200022	BIEN	TINTA MAGENTA IMPRESORA MODELO 2 T748XXL320-AL	4	UNIDAD	81.50000	S	S		CATALOGO ELECTRONICO
2026	310.0.73.08.04.00.00	351200022	BIEN	TINTA AMARILLA IMPRESORA MODELO 2 T748XXL420-AL	4	UNIDAD	81.50000	S	S		CATALOGO ELECTRONICO
2026	310.0.73.08.11.00.00	429993125	BIEN	Clavo de acero para concreto	2	LIBRA	6.00000	S	S		INFIMA CUANTIA
2026	310.0.73.08.11.00.00	429213119	BIEN	Combo	1	UNIDAD	20.00000	S	S		INFIMA CUANTIA
2026	310.0.73.08.11.00.00	4299908204	BIEN	Estacas de madera de 50 Cm	50	UNIDAD	0.75000	S	S		INFIMA CUANTIA
2026	310.0.73.08.11.00.00	351100011	BIEN	Spray de pintura color blanco	20	UNIDAD	4.00000	S	S		INFIMA CUANTIA
2026	310.0.73.08.11.00.00	429992214	BIEN	Piola de plastico N 6	6	UNIDAD	6.00000	S	S		INFIMA CUANTIA
2026	310.0.73.08.11.00.00	482120033	BIEN	Flexometro de 8 m	8	UNIDAD	9.00000	S	S		INFIMA CUANTIA
2026	310.0.73.08.11.00.00	4292100117	BIEN	Cintas de 50 m	5	UNIDAD	16.00000	S	S		INFIMA CUANTIA
2026	310.0.73.08.13.00.00	4315100120	BIEN	FILTRO DE ACEITE DE MOTOR	12	UNIDAD	7.75000	S	S		INFIMA CUANTIA
2026	310.0.73.08.13.00.00	4315100116	BIEN	FILTRO DE AIRE	12	UNIDAD	15.00000	S	S		INFIMA CUANTIA
2026	310.0.73.08.13.00.00	4315100121	BIEN	FILTRO DE COMBUSTIBLE	12	UNIDAD	12.45000	S	S		INFIMA CUANTIA
2026	310.0.73.08.13.00.00	491290112	BIEN	JUEGO DE ZAPATAS DE FRENO	4	UNIDAD	35.00000	S	S		INFIMA CUANTIA
2026	310.0.73.08.13.00.00	491290111	BIEN	JUEGO DE PASTILLAS	8	UNIDAD	29.00000	S	S		INFIMA CUANTIA
2026	310.0.73.08.13.00.00	354301011	BIEN	LIQUIDO DE FRENO	4	LITRO	11.00000	S	S		INFIMA CUANTIA
2026	310.0.73.08.13.00.00	4912905032	BIEN	JUEGO DE PLUMAS LIMPIAPARABRISAS	2	UNIDAD	17.00000	S	S		INFIMA CUANTIA
2026	310.0.73.08.13.00.00	441802013	BIEN	BATERIA	2	UNIDAD	140.00000	S	S		INFIMA CUANTIA
2026	310.0.73.08.13.00.00	342501321	BIEN	ELECTROLITOS PARA BATERIA	2	LITRO	5.00000	S	S		INFIMA CUANTIA
2026	310.0.73.08.13.00.00	361140311	BIEN	LLANTAS 235 SOBRE 75 R15	8	UNIDAD	127.45000	S	S		CATALOGO ELECTRONICO
2026	310.0.73.08.21.00.00	541210012	BIEN	EGRESOS PARA SITUACIONES DE EMERGENCIA (FTE. FINAN. 28.06.01.01)	1	UNIDAD	1.00000	S	S	S	INFIMA CUANTIA
2026	310.0.84.01.03.00.00	381210017	BIEN	ESCRITORIO TIPO 7	2	UNIDAD	210.74000	S	S		CATALOGO ELECTRONICO
2026	310.0.84.01.07.00.00	45160031145	BIEN	IMPRESORA MULTIFUNCION TINTA COLOR A4, VELOCIDAD IMPRESION DE 30-35 PPM	1	UNIDAD	579.00000	S	S		CATALOGO ELECTRONICO
2026	310.0.84.01.07.00.00	4517004214	BIEN	SCANNER ADF A4, VELOCIDAD DE ESCANEO SIMPLE 70-79 IPM	2	UNIDAD	967.00000	S	S		CATALOGO ELECTRONICO
2026	320.7.73.02.03.00.00	439230011	SERVICIO	Recarga de extintor portatil de PQS de 10 libras	3	UNIDAD	21.00000	S	S		INFIMA CUANTIA
2026	320.7.73.02.03.00.00	881600011	SERVICIO	Recarga de extintor portatil de CO2 de 5 libras	1	UNIDAD	11.55000	S	S		INFIMA CUANTIA
2026	320.7.73.02.09.00.00	942220012	SERVICIO	Gestor Ambiental calificado para envio, transporte y disposicion final de los desechos peligrosos	3900	KILOGRAMO	1.60000	S	S		INFIMA CUANTIA
2026	320.7.73.02.09.00.00	942220012	SERVICIO	Gestor Ambiental para tratamiento y disposicion final de lixiviados	8	METRO CÚBIC	470.00000	S	S		INFIMA CUANTIA
2026	320.7.73.02.26.00.00	931990011	SERVICIO	Examenes medicos analista	1	UNIDAD	171.00000	S	S		INFIMA CUANTIA
2026	320.7.73.02.26.00.00	931990011	SERVICIO	Examenes medicos chofer	1	UNIDAD	200.00000	S	S		INFIMA CUANTIA
2026	320.7.73.02.26.00.00	931990011	SERVICIO	Examenes medicos jornaleros	10	UNIDAD	196.00000	S	S		INFIMA CUANTIA
2026	320.7.73.02.55.00.00	333100013	SERVICIO	Gasolina Extra	724	GALÓN (US)	2.50350	S	S		INFIMA CUANTIA
2026	320.7.73.02.55.00.00	333400011	SERVICIO	Diesel	8080	GALÓN (US)	2.43350	S	S		SUBASTA INVERSA ELECTRONICA
2026	320.7.73.04.05.00.00	871410011	SERVICIO	Mano de obra mantenimiento correctivo vehiculos pesados	1	UNIDAD	9000.00000	S	S		INFIMA CUANTIA
2026	320.7.73.04.05.00.00	871410011	SERVICIO	Mano de obra mantenimiento correctivo vehiculo liviano	1	UNIDAD	1100.00000	S	S		INFIMA CUANTIA
2026	320.7.73.04.05.00.00	871410011	SERVICIO	Mano de obra arreglo de neumaticos	1	UNIDAD	700.00000	S	S		INFIMA CUANTIA
2026	320.7.73.04.05.00.00	871410011	SERVICIO	Mano de obra lavado de vehiculos	1	UNIDAD	500.00000	S	S		INFIMA CUANTIA
2026	320.7.73.06.02.00.00	832110112	CONSULTORIA	AUDITORIA AMBIENTAL DE CUMPLIMIENTO AL PLAN DE MANEJO AMBIENTAL (FTE.FINAN. 28.06.01.01)	1	UNIDAD	11760.00000	S	S		CONCURSO PUBLICO
2026	320.7.73.08.02.00.00	282211314	BIEN	PANTALON INDIGO SIN CINTA REFLECTIVA JORNALEROS Y TRABAJADORES	7	UNIDAD	14.99000	S	S		CATALOGO ELECTRONICO
2026	320.7.73.08.02.00.00	282210042	BIEN	CHOMPA IMPERMEABLE	7	UNIDAD	26.90000	S	S		CATALOGO ELECTRONICO
2026	320.7.73.08.02.00.00	2931000110	BIEN	Bota dielectrica tipo tejana JORNALEROS Y TRABAJADORES	7	UNIDAD	110.00000	S	S		CATALOGO ELECTRONICO
2026	320.7.73.08.02.00.00	282361023	BIEN	Buzo tipo polo mangas largas JORNALEROS Y TRABAJADORES	7	UNIDAD	14.64000	S	S		CATALOGO ELECTRONICO
2026	320.7.73.08.02.00.00	385300014	BIEN	Gorra sin bordado TRABAJADORES JORNALEROS Y TRABAJADORES	7	UNIDAD	2.40000	S	S		CATALOGO ELECTRONICO
2026	320.7.73.08.02.00.00	282211314	BIEN	PANTALON INDIGO CON CINTA REFLECTIVA JORNALEROS Y TRABAJADORES	1	UNIDAD	17.71000	S	S		CATALOGO ELECTRONICO
2026	320.7.73.08.02.00.00	282210042	BIEN	CHOMPA IMPERMEABLE	1	UNIDAD	26.90000	S	S		CATALOGO ELECTRONICO
2026	320.7.73.08.02.00.00	293400011	BIEN	ZAPATO DE HOMBRE MUJER DE CUERO TIPO BOTIN TRABAJO DE CAMPO JORNALEROS Y TRABAJADORES	2	UNIDAD	45.49000	S	S		CATALOGO ELECTRONICO
2026	320.7.73.08.02.00.00	282361023	BIEN	Buzo tipo polo mangas largas con logotipo bordado del GADMS JORNALEROS Y TRABAJADORES	1	UNIDAD	15.64000	S	S		CATALOGO ELECTRONICO
2026	320.7.73.08.02.00.00	385300014	BIEN	Gorra con logotipo bordado del GADMS TRABAJADORES JORNALEROS Y TRABAJADORES	1	UNIDAD	3.40000	S	S		CATALOGO ELECTRONICO
2026	320.7.73.08.02.00.00	282211318	BIEN	Pantalon casimir chofer	1	UNIDAD	34.89000	S	S		CATALOGO ELECTRONICO
2026	320.7.73.08.02.00.00	282220121	BIEN	Camisa manga larga de hombre chofer con estampado de mas tres colores	1	UNIDAD	16.85000	S	S		CATALOGO ELECTRONICO
2026	320.7.73.08.02.00.00	282211314	BIEN	Pantalon jean con franjas reflectivas chofer	1	UNIDAD	17.71000	S	S		CATALOGO ELECTRONICO
2026	320.7.73.08.02.00.00	282210042	BIEN	CHOMPA (TERMICA Y ROMPEVIENTOS DOBLE USO) HOMBRE con bordado incluido	1	UNIDAD	38.31000	S	S		CATALOGO ELECTRONICO
2026	320.7.73.08.02.00.00	293400011	BIEN	ZAPATO DE HOMBRE MUJER DE CUERO TIPO BOTIN TRABAJO DE CAMPO CHOFERES	1	UNIDAD	45.49000	S	S		CATALOGO ELECTRONICO
2026	320.7.73.08.02.00.00	282361023	BIEN	BUZO TIPO POLO DE ALGODON PEINADO MANGA LARGA ESTAMPADO MAS TRES COLORES CHOFERES	1	UNIDAD	12.00000	S	S		CATALOGO ELECTRONICO
2026	320.7.73.08.02.00.00	385300014	BIEN	Gorra con bordado del GADMS CHOFERES con bordado	1	UNIDAD	3.40000	S	S		CATALOGO ELECTRONICO
2026	320.7.73.08.02.00.00	282260062	BIEN	CHALECO TIPO SAFARI CON BORDADO DEL GADMS	1	UNIDAD	22.99000	S	S		CATALOGO ELECTRONICO
2026	320.7.73.08.02.00.00	2931000117	BIEN	PAR DE BOTA REFORZADA DE CAUCHO SIN PUNTA DE ACERO, BLANCAS	1	UNIDAD	15.75000	S	S		INFIMA CUANTIA
2026	320.7.73.08.02.00.00	4815009161	BIEN	GUANTES DE SEGURIDAD DE NITRILO 487 DE 13 PULGADAS DE LARGO	12	UNIDAD	2.81000	S	S		INFIMA CUANTIA
2026	320.7.73.08.02.00.00	282500037	BIEN	GUANTES DE SEGURIDAD DE NITRILO G80 480 DE 18 PULGADAS DE LARGO	96	UNIDAD	7.14000	S	S		INFIMA CUANTIA
2026	320.7.73.08.02.00.00	282500037	BIEN	GUANTES DE PROTECCION DE CUERINA	96	UNIDAD	3.36000	S	S		INFIMA CUANTIA
2026	320.7.73.08.02.00.00	282500037	BIEN	GUANTES DESECHABLES DE VINIL DE 100 UNIDADES	108	UNIDAD	7.14000	S	S		INFIMA CUANTIA
2026	320.7.73.08.02.00.00	481600921	BIEN	RESPIRADOR DESECHABLE N95 8247	1932	UNIDAD	2.62000	S	S		INFIMA CUANTIA
2026	320.7.73.08.02.00.00	4813009136	BIEN	GAFA DE PROTECCION Z87 DE MICA CLARA	108	UNIDAD	5.88000	S	S		INFIMA CUANTIA
2026	320.7.73.08.02.00.00	282231421	BIEN	OVEROL GABARDINA CON CINTA REFLECTIVA con bordado del GADMS	17	UNIDAD	20.29000	S	S		CATALOGO ELECTRONICO
2026	320.7.73.08.02.00.00	282260064	BIEN	CHALECO DE SEGURIDAD con bordado del GADMS	17	UNIDAD	12.48000	S	S		CATALOGO ELECTRONICO
2026	320.7.73.08.02.00.00	282221218	BIEN	MANDIL DE TRABAJO con bordado del GADMS	9	UNIDAD	11.16000	S	S		CATALOGO ELECTRONICO
2026	320.7.73.08.02.00.00	385300014	BIEN	GORRA TIPO SAFARI con bordado del GADMS	16	UNIDAD	9.13000	S	S		CATALOGO ELECTRONICO
2026	320.7.73.08.02.00.00	282310922	BIEN	TERNO IMPERMEABLE CON CINTA REFLECTIVA (CHOMPA Y Pantalon)	9	UNIDAD	69.44000	S	S		CATALOGO ELECTRONICO
2026	320.7.73.08.02.00.00	282230027	BIEN	PONCHO IMPERMEABLE ROMPE VIENTOS con estampado de mas de 3 colores	1	UNIDAD	26.19000	S	S		CATALOGO ELECTRONICO
2026	320.7.73.08.02.00.00	2931000116	BIEN	BOTA REFORZADA DE CAUCHO CON PUNTA DE ACERO, AMARILLAS	7	UNIDAD	26.25000	S	S		INFIMA CUANTIA
2026	320.7.73.08.02.00.00	2931000117	BIEN	BOTA REFORZADA DE CAUCHO SIN PUNTA DE ACERO, AMARILLAS	2	UNIDAD	15.75000	S	S		INFIMA CUANTIA
2026	320.7.73.08.03.00.00	333800211	BIEN	Aceite SAE15 w 40	66	GALÓN (US)	22.00000	S	S		INFIMA CUANTIA
2026	320.7.73.08.03.00.00	432201016	BIEN	Refrigerante	10	GALÓN (US)	8.50000	S	S		INFIMA CUANTIA
2026	320.7.73.08.03.00.00	342501321	BIEN	Agua para bateria	10	LITRO	5.20000	S	S		INFIMA CUANTIA
2026	320.7.73.08.03.00.00	333800231	BIEN	Aceite hidraulico	20	GALÓN (US)	18.00000	S	S		INFIMA CUANTIA
2026	320.7.73.08.03.00.00	354301011	BIEN	Liquido de freno	8	LITRO	10.00000	S	S		INFIMA CUANTIA
2026	320.7.73.08.03.00.00	871410031	BIEN	Aceite para caja compactadora	35	GALÓN (US)	10.00000	S	S		INFIMA CUANTIA
2026	320.7.73.08.03.00.00	871410031	BIEN	Aceite 75w90 caja RECOLECTOR SCANIA	8	GALÓN (US)	22.50000	S	S		INFIMA CUANTIA
2026	320.7.73.08.03.00.00	333800211	BIEN	Aceite para la direccion	7	GALÓN (US)	15.00000	S	S		INFIMA CUANTIA

2026	320.03.08.03.00.00	333800211	BIEN	Aceite 80-90 para la caja	12	GALÓN (US)	22.00000	S	S		INFIMA CUANTIA
2026	320.03.08.03.00.00	333800211	BIEN	Aceite 85-140 trasmision	20	GALÓN (US)	22.50000	S	S		INFIMA CUANTIA
2026	320.03.08.03.00.00	333800231	BIEN	Aceite del retardador 10w30-RECOLECTOR SCANIA	3	UNIDAD	23.50000	S	S		INFIMA CUANTIA
2026	320.03.08.03.00.00	624220015	BIEN	GRASA DE LITIO 450GR	4	UNIDAD	8.00000	S	S		INFIMA CUANTIA
2026	320.03.08.05.00.00	342301215	BIEN	HIPOCLORITO DE SODIO AL 5 POR CIENTO, GALON Claro Liquido al 5 POR CIENTO	5	GALÓN (US)	15.80000	S	S		CATALOGO ELECTRONICO
2026	320.03.08.05.00.00	3543002116	BIEN	DETERGENTE LIQUIDO GALON	5	GALÓN (US)	6.73000	S	S		CATALOGO ELECTRONICO
2026	320.03.08.05.00.00	3899300115	BIEN	ESCOBA DE MADERA FIBRA DE COCO DE 40 CM	15	UNIDAD	3.24000	S	S		CATALOGO ELECTRONICO
2026	320.03.08.11.00.00	151200001	BIEN	Piedras	1	UNIDAD	400.00000	S	S		INFIMA CUANTIA
2026	320.03.08.11.00.00	421900018	BIEN	Malla electrosoldada (4x10)	2	UNIDAD	90.00000	S	S		INFIMA CUANTIA
2026	320.03.08.11.00.00	363201011	BIEN	Tuvo PVC 4 pulgadas	12	UNIDAD	18.00000	S	S		INFIMA CUANTIA
2026	320.03.08.13.00.00	871410011	BIEN	Mantenimietno preventivo repuestos vehiculos pesados	1	UNIDAD	10000.00000	S	S		INFIMA CUANTIA
2026	320.03.08.13.00.00	623810015	BIEN	Mantenimiento preventivo repuestos vehiculos livianos	1	UNIDAD	1300.00000	S	S		INFIMA CUANTIA
2026	320.03.08.13.00.00	891211011	BIEN	FILTRO DE ACEITE HINO FC	10	UNIDAD	15.00000	S	S		INFIMA CUANTIA
2026	320.03.08.13.00.00	891211011	BIEN	FILTRO DE COMBUSTIBLE PRIMARIO HINO FC	10	UNIDAD	30.00000	S	S		INFIMA CUANTIA
2026	320.03.08.13.00.00	891211011	BIEN	FILTRO DE COMBUSTIBLE SECUNDARIO HINO FC	10	UNIDAD	22.00000	S	S		INFIMA CUANTIA
2026	320.03.08.13.00.00	891211011	BIEN	FILTRO DE AIRE PRIMARIO HINO FC	8	UNIDAD	28.00000	S	S		INFIMA CUANTIA
2026	320.03.08.13.00.00	891211011	BIEN	FILTRO DE AIRE SECUNDARIO HINO FC	8	UNIDAD	15.00000	S	S		INFIMA CUANTIA
2026	320.03.08.13.00.00	4315100120	BIEN	FILTRO DE ACEITE CHEVROLET FRR	6	UNIDAD	30.00000	S	S		INFIMA CUANTIA
2026	320.03.08.13.00.00	891211011	BIEN	FILTRO DE COMBUSTIBLE PRIMARIO CHEVROLET FRR	6	UNIDAD	45.00000	S	S		INFIMA CUANTIA
2026	320.03.08.13.00.00	891211011	BIEN	FILTRO DE COMBUSTIBLE SECUNDARIO CHEVROLET FRR	6	UNIDAD	22.00000	S	S		INFIMA CUANTIA
2026	320.03.08.13.00.00	891211011	BIEN	FILTRO DE AIRE PRIMARIO CHEVROLET FRR	6	UNIDAD	35.00000	S	S		INFIMA CUANTIA
2026	320.03.08.13.00.00	891211011	BIEN	FILTRO DE AIRE SECUNDARIO CHEVROLET FRR	6	UNIDAD	25.00000	S	S		INFIMA CUANTIA
2026	320.03.08.13.00.00	891211011	BIEN	FILTRO DE ACEITE MAZDA B2600	4	UNIDAD	6.00000	S	S		INFIMA CUANTIA
2026	320.03.08.13.00.00	4315100120	BIEN	FILTRO DE COMBUSTIBLE PRIMARIO MAZDA B2600	4	UNIDAD	10.00000	S	S		INFIMA CUANTIA
2026	320.03.08.13.00.00	891211011	BIEN	FILTRO DE AIRE PRIMARIO MAZDA B2600	4	UNIDAD	12.00000	S	S		INFIMA CUANTIA
2026	320.03.08.13.00.00	4315100120	BIEN	Filtro de Aceite RECOLECTOR SCANIA	4	UNIDAD	90.00000	S	S		INFIMA CUANTIA
2026	320.03.08.13.00.00	891211011	BIEN	Filtro de Combustible RECOLECTOR SCANIA	4	UNIDAD	55.00000	S	S		INFIMA CUANTIA
2026	320.03.08.13.00.00	439412015	BIEN	Filtro de Racor RECOLECTOR SCANIA	4	UNIDAD	70.00000	S	S		INFIMA CUANTIA
2026	320.03.08.13.00.00	439412015	BIEN	Filtro de Interseccion RECOLECTOR SCANIA	4	UNIDAD	25.00000	S	S		INFIMA CUANTIA
2026	320.03.08.13.00.00	439412015	BIEN	Filtro de caja-RECOLECTOR SCANIA	2	UNIDAD	95.00000	S	S		INFIMA CUANTIA
2026	320.03.08.13.00.00	439412015	BIEN	Filtro de la direccion-RECOLECTOR SCANIA	2	UNIDAD	55.00000	S	S		INFIMA CUANTIA
2026	320.03.08.13.00.00	439412015	BIEN	Filtro del diferencial-RECOLECTOR SCANIA	2	UNIDAD	190.00000	S	S		INFIMA CUANTIA
2026	320.03.08.13.00.00	439412015	BIEN	Filtro del retorno hidraulico-RECOLECTOR SCANIA	4	UNIDAD	190.00000	S	S		INFIMA CUANTIA
2026	320.03.08.13.00.00	439412015	BIEN	Filtro del respiradero-RECOLECTOR SCANIA	4	UNIDAD	90.00000	S	S		INFIMA CUANTIA
2026	320.03.08.13.00.00	439412015	BIEN	Filtro de succion-RECOLECTOR SCANIA	4	UNIDAD	60.00000	S	S		INFIMA CUANTIA
2026	320.03.08.13.00.00	439412015	BIEN	Filtro centrifugo-RECOLECTOR SCANIA	2	UNIDAD	90.00000	S	S		INFIMA CUANTIA
2026	320.03.08.13.00.00	891211011	BIEN	Filtro aire primario-RECOLECTOR SCANIA	4	UNIDAD	220.00000	S	S		INFIMA CUANTIA
2026	320.03.08.13.00.00	891211011	BIEN	Filtro aire secundario-RECOLECTOR SCANIA	2	UNIDAD	220.00000	S	S		INFIMA CUANTIA
2026	320.03.08.13.00.00	439412015	BIEN	Filtro de calefaccion de cabina-RECOLECTOR SCANIA	1	UNIDAD	150.00000	S	S		INFIMA CUANTIA
2026	320.03.08.13.00.00	361140311	BIEN	NEUMATICO 295 SOBRE 80R22.5 152 SOBRE 148K 16 PR TODA POSICION PARA RECOLECTOR SCANIA posteriores	12	UNIDAD	571.95000	S	S		CATALOGO ELECTRONICO
2026	320.03.08.13.00.00	361140311	BIEN	NEUMATICO 295 SOBRE 80R22.5 152 SOBRE 148K 16 PR TODA POSICION PARA RECOLECTOR SCANIA delanteresa	6	UNIDAD	553.43000	S	S		CATALOGO ELECTRONICO
2026	320.03.08.13.00.00	361140311	BIEN	LLANTAS RECOLECTOR HINO FC POSTERIORES 9.5 R17.5	12	UNIDAD	290.00000	S	S		INFIMA CUANTIA
2026	320.03.08.13.00.00	361140311	BIEN	LLANTAS RECOLECTOR HINO FC DELANTERAS 9.5 R-17.5	6	UNIDAD	290.00000	S	S		INFIMA CUANTIA
2026	320.03.08.13.00.00	361140311	BIEN	LLANTAS RECOLECTOR CHEVROLET POSTERIORES 9.5 R17.5	12	UNIDAD	290.00000	S	S		INFIMA CUANTIA
2026	320.03.08.13.00.00	361140311	BIEN	LLANTAS RECOLECTOR CHEVROLET DELANTERAS 9.5 R17.5	6	UNIDAD	290.00000	S	S		INFIMA CUANTIA
2026	320.03.08.13.00.00	4911400111	BIEN	HOJAS DE RESORTE DEL PAQUETE POSTERIOR HINO FC	2	UNIDAD	135.00000	S	S		INFIMA CUANTIA
2026	320.03.08.13.00.00	4911400111	BIEN	HOJAS DE RESORTE DEL PAQUETE DELANTERAS HINO	1	UNIDAD	135.00000	S	S		INFIMA CUANTIA
2026	320.03.08.13.00.00	4911400111	BIEN	HOJAS DE RESORTE NRO.2 DEL PAQUETE PRINCIPAL POSTERIOR HINO FC	1	UNIDAD	125.00000	S	S		INFIMA CUANTIA
2026	320.03.08.13.00.00	4911400111	BIEN	HOJAS DE RESORTE NRO.2 DEL PAQUETE PRINCIPAL DELANTERA FC	1	UNIDAD	125.00000	S	S		INFIMA CUANTIA
2026	320.03.08.13.00.00	49129094333	BIEN	PINES POSTERIORES HINO FC	5	UNIDAD	27.00000	S	S		INFIMA CUANTIA
2026	320.03.08.13.00.00	49129094333	BIEN	PINES DELANTEROS HIN FC	5	UNIDAD	27.00000	S	S		INFIMA CUANTIA
2026	320.03.08.13.00.00	4911400111	BIEN	BOCINES POSTERIORES HINO FC	5	UNIDAD	10.00000	S	S		INFIMA CUANTIA
2026	320.03.08.13.00.00	4911400111	BIEN	BOCINES DELANTEROS HINO FC	5	UNIDAD	10.00000	S	S		INFIMA CUANTIA
2026	320.03.08.13.00.00	4299923211	BIEN	PERNO GUIA DE PAQUETE CHEVROLET	3	UNIDAD	13.00000	S	S		INFIMA CUANTIA
2026	320.03.08.13.00.00	491290111	BIEN	JUEGO DE PASTILLAS DE FRENO	3	UNIDAD	32.00000	S	S		INFIMA CUANTIA
2026	320.03.08.13.00.00	4911400111	BIEN	HOJAS DE RESORTE DEL PAQUETE POSTERIOR CHEVROLET	2	UNIDAD	135.00000	S	S		INFIMA CUANTIA
2026	320.03.08.13.00.00	4911400111	BIEN	HOJAS DE RESORTE DEL PAQUETE DELANTERAS CHEVROLET	1	UNIDAD	135.00000	S	S		INFIMA CUANTIA
2026	320.03.08.13.00.00	4911400111	BIEN	HOJAS DE RESORTE NRO.2 DEL PAQUETE PRINCIPAL POSTERIOR CHEVROLET	1	UNIDAD	125.00000	S	S		INFIMA CUANTIA
2026	320.03.08.13.00.00	4911400111	BIEN	HOJAS DE RESORTE NRO.2 DEL PAQUETE PRINCIPAL DELANTERACHEVROLET	1	UNIDAD	125.00000	S	S		INFIMA CUANTIA
2026	320.03.08.13.00.00	49129094333	BIEN	PINES POSTERIORES CHEVROLET	3	UNIDAD	27.00000	S	S		INFIMA CUANTIA
2026	320.03.08.13.00.00	49129094333	BIEN	PINES DELANTEROS CHEVROLET	3	UNIDAD	27.00000	S	S		INFIMA CUANTIA
2026	320.03.08.13.00.00	4911400111	BIEN	BOCINES POSTERIORES CHEVROLET	3	UNIDAD	10.00000	S	S		INFIMA CUANTIA
2026	320.03.08.13.00.00	4911400111	BIEN	BOCINES DELANTEROS CHEVROLET	3	UNIDAD	10.00000	S	S		INFIMA CUANTIA
2026	320.03.08.13.00.00	4299923211	BIEN	PERNO GUIA DE PAQUETE CHEVROLET	2	UNIDAD	13.00000	S	S		INFIMA CUANTIA
2026	320.03.08.13.00.00	371150012	BIEN	PLUMA PARABRISAS	3	UNIDAD	43.00000	S	S		INFIMA CUANTIA
2026	320.03.08.13.00.00	363205019	BIEN	MANGUERA HIDRAULICAS	2	UNIDAD	160.00000	S	S		INFIMA CUANTIA
2026	320.03.08.13.00.00	4299923211	BIEN	Pernos guía del paquete HINO	4	UNIDAD	13.00000	S	S		INFIMA CUANTIA
2026	320.03.08.13.00.00	4299923211	BIEN	Pernos guía del paquete CHEVROLET	3	UNIDAD	13.00000	S	S		INFIMA CUANTIA
2026	320.03.08.13.00.00	464200017	BIEN	BATERIAS	4	UNIDAD	300.00000	S	S		INFIMA CUANTIA
2026	320.03.08.19.00.00	346200461	BIEN	glifosato	10	GALÓN (US)	15.75000	S	S		INFIMA CUANTIA
2026	320.03.08.19.00.00	346200012	BIEN	Raticida en bloque x 150 gramos	12	UNIDAD	3.30000	S	S		INFIMA CUANTIA
2026	330.03.02.03.00.00	881600011	SERVICIO	Recarga de extintor PQS de 10 libras	1	UNIDAD	21.00000			S	INFIMA CUANTIA
2026	330.03.02.26.00.00	931990011	SERVICIO	Examenes Medicos - Analista de Agua Potable	1	UNIDAD	165.00000	S	S		INFIMA CUANTIA
2026	330.03.02.26.00.00	931990011	SERVICIO	Examenes Medicos - Analista de laboratorio de agua	1	UNIDAD	165.00000	S	S		INFIMA CUANTIA
2026	330.03.02.26.00.00	931990011	SERVICIO	Examenes Medicos - Operador de Distribucin de Agua	1	UNIDAD	165.00000	S	S		INFIMA CUANTIA
2026	330.03.02.26.00.00	931990011	SERVICIO	Examenes Medicos - Jornalero	3	UNIDAD	165.00000	S	S		INFIMA CUANTIA
2026	330.03.02.26.00.00	931990011	SERVICIO	Examenes Medicos - Controlador de Mantenimiento de Agua	1	UNIDAD	165.00000	S	S		INFIMA CUANTIA
2026	330.03.02.55.00.00	333100013	SERVICIO	Gasolina Extra	424	GALÓN (US)	2.43480	S	S	S	INFIMA CUANTIA
2026	330.03.02.55.00.00	333400011	SERVICIO	Diesel	1494	GALÓN (US)	2.50350	S	S	S	INFIMA CUANTIA
2026	330.03.04.04.00.00	841600111	SERVICIO	REVISION, CALIBRACION Y MANTENIMIENTO DE EQUIPOS DE LABORATORIO	1	UNIDAD	1500.00000	S	S	S	INFIMA CUANTIA
2026	330.03.04.05.00.00	871410312	SERVICIO	ARREGLO DE NEUMATICOS	1	UNIDAD	190.00000	S	S		INFIMA CUANTIA
2026	330.03.04.05.00.00	871410011	SERVICIO	MANO DE OBRA PARA MANTENIMIENTO CORRECTIVO MOTOCICLETAS Y VEHICULOS	1	UNIDAD	1500.00000	S	S		INFIMA CUANTIA
2026	330.03.04.05.00.00	871410032	SERVICIO	LAVADO DE MOTOCICLETAS Y VEHICULO	1	UNIDAD	200.00000	S	S		INFIMA CUANTIA
2026	330.03.08.02.00.00	282211314	BIEN	PANTALON INDIGO SIN CINTA REFLECTIVA JORNALEROS Y TRABAJADORES	5	UNIDAD	14.99000	S	S		CATALOGO ELECTRONICO
2026	330.03.08.02.00.00	282210042	BIEN	CHOMPA IMPERMEABLE	5	UNIDAD	26.90000	S	S		CATALOGO ELECTRONICO
2026	330.03.08.02.00.00	2931000110	BIEN	Bota dielectrica tipo tejana JORNALEROS Y TRABAJADORES	5	UNIDAD	110.00000	S	S		CATALOGO ELECTRONICO
2026	330.03.08.02.00.00	282361023	BIEN	Buzo tipo polo mangas largas JORNALEROS Y TRABAJADORES	5	UNIDAD	14.64000	S	S		CATALOGO ELECTRONICO
2026	330.03.08.02.00.00	385300014	BIEN	Gorra sin bordado TRABAJADORES JORNALEROS Y TRABAJADORES	5	UNIDAD	2.40000	S	S		CATALOGO ELECTRONICO
2026	330.03.08.02.00.00	282500037	BIEN	GUANTES DE SEGURIDAD DE NITRILO G80 480 DE 18 PULGADAS DE LARGO	30	UNIDAD	7.14000	S	S		INFIMA CUANTIA
2026	330.03.08.02.00.00	282500037	BIEN	GUANTES DE NYLON PUPOS 450	30	UNIDAD	7.14000	S	S		INFIMA CUANTIA
2026	330.03.08.02.00.00	481600921	BIEN	RESPIRADOR DESECHABLE N95 8247	768	UNIDAD	2.62000	S	S		INFIMA CUANTIA
2026	330.03.08.02.00.00	4813009136	BIEN	GAFA DE PROTECCION Z87 DE MICA CLARA	50	UNIDAD	5.88000	S	S		INFIMA CUANTIA
2026	330.03.08.02.00.00	282231421	BIEN	OVEROL GABARDINA CON CINTA REFLECTIVA con bordado del GADMS	10	UNIDAD	20.29000	S	S		CATALOGO ELECTRONICO
2026	330.03.08.02.00.00	282260044	BIEN	CHALECO DE SEGURIDAD con bordado del GADMS	10	UNIDAD	12.48000	S	S		CATALOGO ELECTRONICO
2026	330.03.08.02.00.00	282310922	BIEN	TERNO IMPERMEABLE CON CINTA REFLECTIVA (CHOMPA Y Pantalon)	10	UNIDAD	69.44000	S	S		CATALOGO ELECTRONICO
2026	330.03.08.02.00.00	385300014	BIEN	GORRA TIPO SAFARI con bordado del GADMS	10	UNIDAD	9.13000	S	S		CATALOGO ELECTRONICO
2026	330.03.08.02.00.00	2931000116	BIEN	BOTA REFORZADA DE CAUCHO CON PUNTA DE ACERO, AMARILLAS	10	UNIDAD	26.25000	S	S		INFIMA CUANTIA
2026	330.03.08.02.00.00	282260062	BIEN	CHALECO TIPO SAFARI CON BORDADO DEL GADMS	2	UNIDAD	22.99000	S	S		CATALOGO ELECTRONICO
2026	330.03.08.02.00.00	3697000128	BIEN	Casco de seguridad clase A, tipo II blanco	2	UNIDAD	22.99000	S	S		INFIMA CUANTIA
2026	330.03.08.02.00.00	2931000117	BIEN	PAR DE BOTA REFORZADA DE CAUCHO SIN PUNTA DE ACERO, BLANCAS	2	UNIDAD	15.75000	S	S		INFIMA CUANTIA
2026	330.03.08.02.00.00	282211314	BIEN	PANTALON JEAN 14 ONZAS SIN CINTA REFLECTIVA	4	UNIDAD	12.95000	S	S		CATALOGO ELECTRONICO
2026	330.03.08.02.00.00	282210042	BIEN	CHOMPA TERMICA Y ROMPEVIETNOS DOBLE USO, CON BORDADO INCLUIDO	2	UNIDAD	38.31000	S	S		CATALOGO ELECTRONICO
2026	330.03.08.02.00.00	2931000110	BIEN	ZAPATO TIPO TREKKING	2	UNIDAD	84.77000	S	S		CATALOGO ELECTRONICO
2026	330.03.08.03.00.00	333800211	BIEN	Aceite SAE15 w 40	20	GALÓN (US)	30.00000	S	S		INFIMA CUANTIA
2026	330.03.08.03.00.00	432201016	BIEN	Refrigerante	4	GALÓN (US)	20.00000	S	S		INFIMA CUANTIA
2026	330.03.08.03.00.00	342501321	BIEN	Agua para bateria	2	LITRO	5.50000	S	S		INFIMA CUANTIA
2026	330.03.08.03.00.00	333800212	BIEN	Aceite 2 tiempos	2	GALÓN (US)	25.00000	S	S		INFIMA CUANTIA
2026	330.03.08.03.00.00	333800231	BIEN	Aceite hidraulico	4	GALÓN (US)	16.00000	S	S		INFIMA CUANTIA
2026	330.03.08.03.00.00	354301011	BIEN	Liquido de freno	2	LITRO	10.00000	S	S		INFIMA CUANTIA
2026	330.03.08.03.00.00	333800211	BIEN	Aceite Hidraulico iso 10 para direccion	1	GALÓN (US)	16.00000	S	S		INFIMA CUANTIA
2026	330.03.08.03.00.00	333800211	BIEN	Aceite para transmision SAE 80W90	4	GALÓN (US)	16.00000	S	S		INFIMA CUANTIA
2026	330.03.08.03.00.00	354302311	BIEN	GRASA DE LITIO 450 gr	2	UNIDAD	10.00000	S	S		INFIMA CUANTIA
2026	330.03.08.03.00.00	333800211	BIEN	Aceite SAE20W50	4	GALÓN (US)	17.00000	S	S		INFIMA CUANTIA
2026	330.03.08.03.00.00	333800211	BIEN	ACEITE SAE10W 30	2	GALÓN (US)	26.30000	S	S		INFIMA CUANTIA
2026	330.03.08.03.00.00	333800212	BIEN	ACEITE ISO 100 PARA LAVADORAS A PRESION	2	LITRO	7.30000	S	S		INFIMA CUANTIA
2026	330.03.08.04.00.00	3699000147	BIEN	Aprieta papeles tipo pinza 51 mm metal caja por doce unidades	4	UNIDAD	2.00000	S	S		CATALOGO ELECTRONICO
2026	330.03.08.04.00.00	3212920132	BIEN	Archivador de carton plegable numero 3 lomo 16	15	UNIDAD	0.57000	S	S		CATALOGO ELECTRONICO
2026	330.03.08.04.00.00	3212920129	BIEN	Archivador tamano oficio lomo 8 cms	30	UNIDAD	1.52000	S	S		CATALOGO ELECTRONICO
2026	330.03.08.04.00.00	3699000157	BIEN	Carpetas folder de cartulina kraft vincha incluida	50	UNIDAD	0.14000	S	S		CATALOGO ELECTRONICO
2026	330.03.08.04.00.00	326000969	BIEN	Cd s regrabables con caja CD-R	30	UNIDAD	1.07000	S	S		CATALOGO ELECTRONICO
2026	330.03.08.04.00.00	429950013	BIEN	CLIPS STANDAR 32 MM COLORES POR 100 UNIDADES	8	UNIDAD	0.21000	S	S		CATALOGO ELECTRONICO
2026	330.03.08.04.00.00	429950019	BIEN	CLIPS MARIPOSA CAJA DE 50 UNIDADES	8	UNIDAD	0.74000	S	S		CATALOGO ELECTRONICO
2026	330.03.08.04.00.00	3260009613	BIEN	DVD-RW regrabable CON CAJA	30	UNIDAD	1.64000	S	S		CATALOGO ELECTRONICO
2026	330.03.08.04.00.00	3891100173	BIEN	Esferografico azul punta fina	10	UNIDAD	0.36000	S	S		CATALOGO ELECTRONICO
2026	330.03.08.04.00.00	3891100175	BIEN	Esferografico negro punta fina	10	UNIDAD	0.36000	S	S		CATALOGO ELECTRONICO
2026	330.03.08.04.00.00	3891100177	BIEN	Esferografico rojo punta fina	10	UNIDAD	0.36000	S	S		CATALOGO ELECTRONICO
2026	330.03.08.04.00.00	452500024	BIEN	FLASH MEMORY 128 GB	2	UNIDAD	31.87000	S	S		CATALOGO ELECTRONICO
2026	330.03.08.04.00.00	3699000143	BIEN	GOMA EN BARRA DE 40 GR	2	UNIDAD	0.93000	S	S		CATALOGO ELECTRONICO
2026	330.03.08.04.00.00	4299500127	BIEN	GRAPAS 26 SOBRE 6 CAJA DE 5000 U	5	UNIDAD	0.62000	S	S		CATALOGO ELECTRONICO
2026	330.03.08.04.00.00	389110736	BIEN	LAPIZ HB CON GOMA CAJA 12 UNIDADES	1	UNIDAD	1.72000	S	S		CATALOGO ELECTRONICO
2026	330.03.08.04.00.00	326000025	BIEN	LIBROS DE ACTAS (BITACORA) DE 200 HOJAS	4	UNIDAD	4.46000	S	S		CATALOGO ELECTRONICO
2026	330.03.08.04.00.00	3699000198	BIEN	MARCADOR PARA CD	5	UNIDAD	0.48000	S	S		CATALOGO ELECTRONICO
2026	330.03.08.04.00.00	321290418	BIEN	RESMA DE PAPEL BOND A4 DE 75 GR	40	UNIDAD	4.03000	S	S		CATALOGO ELECTRONICO
2026	330.03.08.04.00.00	36990001112	BIEN	Pares de pilas AA par recargable	8	UNIDAD	8.61000	S	S		CATALOGO ELECTRONICO
2026	330.03.08.04.00.00	36990001111	BIEN	Pares de pilas AAA par recargable	8	UNIDAD	8.61000	S	S		CATALOGO ELECTRONICO
2026	330.03.08.04.00.00	451600215	BIEN	PERFORADORA SEMINDUSTRIAL 100 HOJAS	1	UNIDAD	72.01000	S	S		CATALOGO ELECTRONICO
2026	330.03.08.04.00.00	369900019	BIEN	REGLA PLASTICA 30 CM	5	UNIDAD	0.25000	S	S		CATALOGO ELECTRONICO
2026	330.03.08.04.00.00	326000946	BIEN	RESALTADORES VARIOS COLORES	5	UNIDAD	0.75000	S	S		CATALOGO ELECTRONICO
2026	330.03.08.04.00.00	3699000114	BIEN	SACAGRAPAS	1	UNIDAD	0.55000	S	S		CATALOGO ELECTRONICO
2026	330.03.08.04.00.00	36990001123	BIEN	SEPARADORES PLASTICOS A4 FUNDA 10 U	10	UNIDAD	0.72000	S	S		CATALOGO ELECTRONICO

2026	330.0.73.08.04.00.00	369900011125	BIEN	SEPARADORES PLASTICOS A4 FUNDA ABECEDARIO	15	UNIDAD	6.05000	S	S		CATALOGO ELECTRONICO
2026	330.0.73.08.04.00.00	3212920150	BIEN	Sobre manila F4	30	UNIDAD	0.10000	S	S		CATALOGO ELECTRONICO
2026	330.0.73.08.04.00.00	326000934	BIEN	TINTA CORRECTORA TIPO ESFERO	5	UNIDAD	1.05000	S	S		CATALOGO ELECTRONICO
2026	330.0.73.08.04.00.00	351200022	BIEN	Tinta original para recarga de impresoras EPSON L3150 color amarillo frasco de 70ml	4	UNIDAD	13.50000	S	S		INFIMA CUANTIA
2026	330.0.73.08.04.00.00	351200022	BIEN	Tinta original para recarga de impresoras EPSON L3150 color cyan frasco de 70ml	4	UNIDAD	13.50000	S	S		INFIMA CUANTIA
2026	330.0.73.08.04.00.00	351200022	BIEN	Tinta original para recarga de impresoras EPSON L3150 color negro frasco de 70ml	4	UNIDAD	13.50000	S	S		INFIMA CUANTIA
2026	330.0.73.08.04.00.00	351200022	BIEN	Tinta original para recarga de impresoras EPSON L3150 color magenta frasco de 70ml	4	UNIDAD	13.50000	S	S		INFIMA CUANTIA
2026	330.0.73.08.05.00.00	389930011	BIEN	Escobas de plastico agobiados grandes, larga con cerda dura	20	UNIDAD	4.83000	S	S		CATALOGO ELECTRONICO
2026	330.0.73.08.05.00.00	389930011	BIEN	Escobas de plastico agobiadas medianas con cerda suave	20	UNIDAD	2.57000	S	S		CATALOGO ELECTRONICO
2026	330.0.73.08.05.00.00	389930011	BIEN	ESCOBA DE MADERA FIBRA DE COCO DE 40 CM	15	UNIDAD	2.43000	S	S		CATALOGO ELECTRONICO
2026	330.0.73.08.11.00.00	3632060123	BIEN	UNIVERSALES DE MEDIA PULGADAS ROSCABLE	10	UNIDAD	1.68000	S	S		INFIMA CUANTIA
2026	330.0.73.08.11.00.00	3632060123	BIEN	UNIONES ROSCABLES DE MEDIA PULGADAS	10	UNIDAD	0.72000	S	S		INFIMA CUANTIA
2026	330.0.73.08.11.00.00	37550001145	BIEN	TAPON HEMBRA DE MEDIA PULGADAS	10	UNIDAD	0.18000	S	S		INFIMA CUANTIA
2026	330.0.73.08.11.00.00	37550001145	BIEN	TAPON MACHO DE MEDIA PULGADAS	10	UNIDAD	0.48000	S	S		INFIMA CUANTIA
2026	330.0.73.08.11.00.00	3632060115	BIEN	TEES PVC DE MEDIA PULGADAS ROSCABLE	10	UNIDAD	1.98000	S	S		INFIMA CUANTIA
2026	330.0.73.08.11.00.00	491290114	BIEN	MANGUERA FLE POR DE MEDIA PULGADAS 1.25 Mpa ROLLO DE 100 M	5	UNIDAD	46.00000	S	S		INFIMA CUANTIA
2026	330.0.73.08.11.00.00	37550001161	BIEN	UNION FLE POR DE MEDIA PULGADAS	5	UNIDAD	0.25000	S	S		INFIMA CUANTIA
2026	330.0.73.08.11.00.00	37550001161	BIEN	ADAPTADOR FLE POR DE MEDIA PULGADAS	10	UNIDAD	0.40000	S	S		INFIMA CUANTIA
2026	330.0.73.08.11.00.00	491290114	BIEN	MANGUERA FLE POR DE TRES CUARTOS PULGADAS 1.25MPa ROLLO DE 100 M	10	UNIDAD	87.00000	S	S		INFIMA CUANTIA
2026	330.0.73.08.11.00.00	37550001161	BIEN	UNION FLE POR DE TRES CUARTOS PULGADAS	10	UNIDAD	0.84000	S	S		INFIMA CUANTIA
2026	330.0.73.08.11.00.00	37550001161	BIEN	YEE FLE POR TRES CUARTOS PULGADAS	15	UNIDAD	0.48000	S	S		INFIMA CUANTIA
2026	330.0.73.08.11.00.00	37550001153	BIEN	TEE FLE POR DE TRES CUARTOS PULGADAS SALIDA DE MEDIA PULGADAS	15	UNIDAD	1.53000	S	S		INFIMA CUANTIA
2026	330.0.73.08.11.00.00	4299905222	BIEN	ABRAZADERAS REFORZADA DE TRES CUARTOS PULGADAS	30	UNIDAD	0.79000	S	S		INFIMA CUANTIA
2026	330.0.73.08.11.00.00	37550001153	BIEN	TEE FLE POR DE 1 PULGADAS SALIDA DE TRES CUARTOS PULGADAS	15	UNIDAD	2.53000	S	S		INFIMA CUANTIA
2026	330.0.73.08.11.00.00	37550001153	BIEN	TEE FLE POR DE 1 PULGADAS SALIDA A MEDIA PULGADAS	15	UNIDAD	3.41000	S	S		INFIMA CUANTIA
2026	330.0.73.08.11.00.00	4299905222	BIEN	ABRAZADERAS REFORZADA DE 1 PULGADAS	50	UNIDAD	1.00000	S	S		INFIMA CUANTIA
2026	330.0.73.08.11.00.00	3632010111	BIEN	TUBERIA DE 25 MM E SOBRE C	10	UNIDAD	4.26000	S	S		INFIMA CUANTIA
2026	330.0.73.08.11.00.00	532510012	BIEN	TUBERIA CAMPANA PEGABLE DE 1 PULGADAS 1.25 Mpa	30	UNIDAD	6.72000	S	S		INFIMA CUANTIA
2026	330.0.73.08.11.00.00	532510012	BIEN	TUBERIA CAMPANA PEGABLE DE 32 MM 1.25 Mpa	20	UNIDAD	6.00000	S	S		INFIMA CUANTIA
2026	330.0.73.08.11.00.00	532510012	BIEN	TUBERIA CAMPANA PEGABLE DE 40 MM 1.25 Mpa	20	UNIDAD	10.73000	S	S		INFIMA CUANTIA
2026	330.0.73.08.11.00.00	532510012	BIEN	TUBERIA CAMPANA PEGABLE DE 50 MM 1.25 Mpa	30	UNIDAD	13.62000	S	S		INFIMA CUANTIA
2026	330.0.73.08.11.00.00	532510012	BIEN	TUBERIA CAMPANA PEGABLE DE 63 MM 1.25 Mpa	30	UNIDAD	15.56000	S	S		INFIMA CUANTIA
2026	330.0.73.08.11.00.00	532510012	BIEN	TUBERIA CAMPANA PEGABLE DE 110 MM	5	UNIDAD	62.88000	S	S		INFIMA CUANTIA
2026	330.0.73.08.11.00.00	532510012	BIEN	TUBERIA CAMPANA PEGABLE DE 160 MM 1.25 Mpa	5	UNIDAD	134.23000	S	S		INFIMA CUANTIA
2026	330.0.73.08.11.00.00	37550001153	BIEN	ADAPTADOR TANQUE PVC MEDIA PULGADAS	5	UNIDAD	2.80000	S	S		INFIMA CUANTIA
2026	330.0.73.08.11.00.00	432540011	BIEN	LLAVE DE PASO 1 MEDIA PULGADAS	5	UNIDAD	38.74000	S	S		INFIMA CUANTIA
2026	330.0.73.08.11.00.00	432540011	BIEN	LLAVES DE PASO DE 1 PULGADAS	5	UNIDAD	20.32000	S	S		INFIMA CUANTIA
2026	330.0.73.08.11.00.00	432540011	BIEN	LLAVES DE PASO DE 50MM	5	UNIDAD	32.55000	S	S		INFIMA CUANTIA
2026	330.0.73.08.11.00.00	432540011	BIEN	LLAVES DE PASO DE MEDIA PULGADAS ROSCABLE	70	UNIDAD	9.66000	S	S		INFIMA CUANTIA
2026	330.0.73.08.11.00.00	432540011	BIEN	LLAVES DE CORTE DE MEDIA PULGADAS	15	UNIDAD	7.40000	S	S		INFIMA CUANTIA
2026	330.0.73.08.11.00.00	432540011	BIEN	LLAVES DE PASO DE TRES CUARTOS PULGADAS	10	UNIDAD	12.77000	S	S		INFIMA CUANTIA
2026	330.0.73.08.11.00.00	37550001153	BIEN	TEES PVC DE 1 PULGADAS PEGABLE	25	UNIDAD	1.64000	S	S		INFIMA CUANTIA
2026	330.0.73.08.11.00.00	3632060113	BIEN	TEE 63 MM E SOBRE C	5	UNIDAD	3.95000	S	S		INFIMA CUANTIA
2026	330.0.73.08.11.00.00	37550001153	BIEN	TEE PEGABLES DE 1 PULGADAS A MEDIA PULGADAS	5	UNIDAD	0.64000	S	S		INFIMA CUANTIA
2026	330.0.73.08.11.00.00	37550000185	BIEN	CODOS PVC DE 45g DE 50 MM	6	UNIDAD	1.23000	S	S		INFIMA CUANTIA
2026	330.0.73.08.11.00.00	37550000185	BIEN	CODOS PVC DE 90g DE 50 MM	6	UNIDAD	1.63000	S	S		INFIMA CUANTIA
2026	330.0.73.08.11.00.00	37550000185	BIEN	CODOS PVC DE 45g DE 63 MM	6	UNIDAD	2.22000	S	S		INFIMA CUANTIA
2026	330.0.73.08.11.00.00	37550000185	BIEN	CODOS PVC DE 90g DE 63 MM	6	UNIDAD	2.47000	S	S		INFIMA CUANTIA
2026	330.0.73.08.11.00.00	37550000189	BIEN	Codos P.V. C presion de 160 mm POR 45 GRADOS	2	UNIDAD	14.50000	S	S		INFIMA CUANTIA
2026	330.0.73.08.11.00.00	415430112	BIEN	CODO 63 MM X G 22.5	4	UNIDAD	8.14000	S	S		INFIMA CUANTIA
2026	330.0.73.08.11.00.00	415430112	BIEN	CODOS PVC DE TRES CUARTOS PULGADAS	10	UNIDAD	1.68000	S	S		INFIMA CUANTIA
2026	330.0.73.08.11.00.00	37550001145	BIEN	TAPON PEGABLE DE 50 MM	5	UNIDAD	1.23000	S	S		INFIMA CUANTIA
2026	330.0.73.08.11.00.00	37550001145	BIEN	TAPON HEMBRA DE 160 mm PEGABLE	8	UNIDAD	2.00000	S	S		INFIMA CUANTIA
2026	330.0.73.08.11.00.00	3632060111	BIEN	LIMPIADOR SOLVENTE PARA TUBERIAS DE PVC Y ACCESORIOS SOBRE BOTELLA DE 4000CC	4	UNIDAD	38.00000	S	S		INFIMA CUANTIA
2026	330.0.73.08.11.00.00	3350010111	BIEN	CEMENTO SOLVENTE PARA TUBERIAS DE PVC Y ACCESORIOS SOBRE TARRO DE 3785 CC	8	UNIDAD	86.96000	S	S		INFIMA CUANTIA
2026	330.0.73.08.11.00.00	271900935	BIEN	GUAIPE	15	LIBRA	2.00000	S	S		INFIMA CUANTIA
2026	330.0.73.08.11.00.00	412660012	BIEN	ROLLO 20 KG DE ALAMBRE DE AMARRE RECOCIDO NUMERO18	5	UNIDAD	37.88000	S	S		INFIMA CUANTIA
2026	330.0.73.08.11.00.00	4483110113	BIEN	JUEGO DE DISCOS PARA ASFLATO Y HORMIGON Y VARILLA	2	UNIDAD	61.00000	S	S		INFIMA CUANTIA
2026	330.0.73.08.11.00.00	411211916	BIEN	GRAMPAS	10	KILOGRAMO	3.45000	S	S		INFIMA CUANTIA
2026	330.0.73.08.11.00.00	3549024414	BIEN	TUBO 311 g SOBRE SELLADOR ENDURECEDOR PARA TUBERIAS DE PVC	5	UNIDAD	4.16000	S	S		INFIMA CUANTIA
2026	330.0.73.08.11.00.00	429992212	BIEN	CAJA DE TEFLON	10	UNIDAD	9.00000	S	S		INFIMA CUANTIA
2026	330.0.73.08.11.00.00	412780513	BIEN	COLLARIN PVC 50 MM POR MEDIA PULGADAS	10	UNIDAD	2.37000	S	S		INFIMA CUANTIA
2026	330.0.73.08.11.00.00	412780513	BIEN	COLLARIN PVC 63 MM POR MEDIA PULGADAS	10	UNIDAD	2.86000	S	S		INFIMA CUANTIA
2026	330.0.73.08.11.00.00	412780513	BIEN	COLLARIN PVC 90 MM POR MEDIA PULGADAS	5	UNIDAD	6.00000	S	S		INFIMA CUANTIA
2026	330.0.73.08.11.00.00	4127805111	BIEN	UNION GIBAULT SIMETRICA D 63 MM X L 25 CM	10	UNIDAD	35.00000	S	S		INFIMA CUANTIA
2026	330.0.73.08.11.00.00	4127805111	BIEN	UNION GIBAULT SIMETRICA D 50 MM X L 25 CM	15	UNIDAD	28.00000	S	S		INFIMA CUANTIA
2026	330.0.73.08.11.00.00	4127805111	BIEN	UNION GIBAULT SIMETRICA D 110 MM X L 25 CM	10	UNIDAD	54.00000	S	S		INFIMA CUANTIA
2026	330.0.73.08.11.00.00	4127805111	BIEN	UNION GIBAULT SIMETRICA D 160 MM X L 25 CM	15	UNIDAD	105.00000	S	S		INFIMA CUANTIA
2026	330.0.73.08.11.00.00	375500015	BIEN	ADAPTADOR DE ROSCA A CAMPANA DE 25 MM	10	UNIDAD	0.40000	S	S		INFIMA CUANTIA
2026	330.0.73.08.11.00.00	375500015	BIEN	ADAPTADOR DE ROSCA A CAMPANA DE 50 MM	10	UNIDAD	1.55000	S	S		INFIMA CUANTIA
2026	330.0.73.08.11.00.00	375500015	BIEN	ADAPTADOR DE ROSCA A CAMPANA DE 63 MM	10	UNIDAD	2.70000	S	S		INFIMA CUANTIA
2026	330.0.73.08.11.00.00	375500015	BIEN	ADAPTADOR DE ROSCA A CAMPANA DE 90 MM	6	UNIDAD	4.75000	S	S		INFIMA CUANTIA
2026	330.0.73.08.11.00.00	375500015	BIEN	ADAPTADOR DE ROSCA A CAMPANA DE 110 MM	6	UNIDAD	5.80000	S	S		INFIMA CUANTIA
2026	330.0.73.08.11.00.00	375500015	BIEN	REDUCTOR PVC 63MMX50MM	5	UNIDAD	2.07000	S	S		INFIMA CUANTIA
2026	330.0.73.08.11.00.00	375500015	BIEN	REDUCTOR PVC 63MMX40MM	10	UNIDAD	1.91000	S	S		INFIMA CUANTIA
2026	330.0.73.08.11.00.00	375500015	BIEN	REDUCTOR PVC 63MMX32MM	5	UNIDAD	1.84000	S	S		INFIMA CUANTIA
2026	330.0.73.08.11.00.00	375500015	BIEN	CRUZ PVC 50MM	6	UNIDAD	4.87000	S	S		INFIMA CUANTIA
2026	330.0.73.08.11.00.00	4292100117	BIEN	ARCO DE SIERRA INDUSTRIAL PROFESIONAL 12 PULGADAS	3	UNIDAD	15.43000	S	S		INFIMA CUANTIA
2026	330.0.73.08.11.00.00	4292100117	BIEN	HOJA DE SIERRA 12 PULGADAS	10	UNIDAD	1.80000	S	S		INFIMA CUANTIA
2026	330.0.73.08.11.00.00	351100111	BIEN	CANECA DE PINTURA BLANCA LATEX TRANSPIREX	5	UNIDAD	125.14000	S	S		INFIMA CUANTIA
2026	330.0.73.08.11.00.00	379100013	BIEN	LIJA DE AGUA NUMERO280	10	UNIDAD	0.50000	S	S		INFIMA CUANTIA
2026	330.0.73.08.11.00.00	429430011	BIEN	ROLLO DE MALLA PLASTICA 1M DE ANCHO X 20 METROS DE LARGO	2	UNIDAD	50.00000	S	S		INFIMA CUANTIA
2026	330.0.73.08.11.00.00	429160214	BIEN	PALA METALICA DE PUNTA REDONDA	3	UNIDAD	17.00000	S	S		INFIMA CUANTIA
2026	330.0.73.08.11.00.00	429160214	BIEN	PALA METALICA DE PUNTA CUADRADA	3	UNIDAD	17.00000	S	S		INFIMA CUANTIA
2026	330.0.73.08.11.00.00	447500032	BIEN	MACHETES	3	UNIDAD	7.00000	S	S		INFIMA CUANTIA
2026	330.0.73.08.11.00.00	421900011	BIEN	PUNTAS DE ACERO	5	UNIDAD	11.30000	S	S		INFIMA CUANTIA
2026	330.0.73.08.11.00.00	429213119	BIEN	COMBOS	3	UNIDAD	22.00000	S	S		INFIMA CUANTIA
2026	330.0.73.08.11.00.00	429213814	BIEN	PICOS	5	UNIDAD	13.62000	S	S		INFIMA CUANTIA
2026	330.0.73.08.11.00.00	444610021	BIEN	JUEGO DE BROCAS DE METAL	2	UNIDAD	22.52000	S	S		INFIMA CUANTIA
2026	330.0.73.08.11.00.00	429212012	BIEN	JUEGO DE LLAVES COMBINADAS	2	UNIDAD	20.32000	S	S		INFIMA CUANTIA
2026	330.0.73.08.11.00.00	3899333113	BIEN	JUEGO DE DESARMADORES CON PUNTAS MAGNETICAS	2	UNIDAD	28.19000	S	S		INFIMA CUANTIA
2026	330.0.73.08.11.00.00	4292112110	BIEN	ALICATE PROFESIONAL DE 7 PULGADAS ACERO	5	UNIDAD	8.74000	S	S		INFIMA CUANTIA
2026	330.0.73.08.11.00.00	439110515	BIEN	VALVULA PARA CILINDRO DE CLORO GAS	3	UNIDAD	250.00000	S	S		INFIMA CUANTIA
2026	330.0.73.08.11.00.00	4826301111	BIEN	MACROMEDIDOR DE 160 MM BRIDADO	2	UNIDAD	1200.00000	S	S		INFIMA CUANTIA
2026	330.0.73.08.11.00.00	432400012	BIEN	VALVULA DE COMPUERTA DN 150 EXREMOS BRIDADOS	1	UNIDAD	400.00000	S	S		INFIMA CUANTIA
2026	330.0.73.08.11.00.00	429921112	BIEN	CANDADO PLANO 60mm	10	UNIDAD	15.00000	S	S		INFIMA CUANTIA
2026	330.0.73.08.11.00.00	429990883	BIEN	VARILLA CON RESALTE DE ACERO DE BAJA ALEACION D igual 10 L igual 12000 MM	5	UNIDAD	8.59000	S	S		INFIMA CUANTIA
2026	330.0.73.08.11.00.00	429990884	BIEN	VARILLA CON RESALTE DE ACERO DE BAJA ALEACION D igual12 L igual 12000 MM	5	UNIDAD	12.38000	S	S		INFIMA CUANTIA
2026	330.0.73.08.11.00.00	375700017	BIEN	NEPLOS CORRIDOS 6 CM DE MEDIA PULGADAS	134	UNIDAD	0.35000	S	S		INFIMA CUANTIA
2026	330.0.73.08.11.00.00	375700017	BIEN	NEPLOS PERDIDOS DE MEDIA PULGADAS	67	UNIDAD	0.39000	S	S		INFIMA CUANTIA
2026	330.0.73.08.11.00.00	4826301101	BIEN	MEDIDOR CHORRO MULTIPLE TIPO B DE BRONCE DE MEDIA PULGADAS	67	UNIDAD	33.59000	S	S		INFIMA CUANTIA
2026	330.0.73.08.11.00.00	415430112	BIEN	CODOS PVC DE MEDIA PULGADAS ROSCABLE	268	UNIDAD	0.60000	S	S		INFIMA CUANTIA
2026	330.0.73.08.11.00.00	3632010111	BIEN	TUBOS ROSCABLES DE MEDIA PULGADAS	30	UNIDAD	7.30000	S	S		INFIMA CUANTIA
2026	330.0.73.08.11.00.00	491290114	BIEN	ROLLO DE MANGUERA FLE POR IBLE DE 1 PULGADAS	55	UNIDAD	80.00000	S	S		INFIMA CUANTIA
2026	330.0.73.08.11.00.00	429990527	BIEN	ABRAZADERAS DE 1 PULGADAS	110	UNIDAD	1.75000	S	S		INFIMA CUANTIA
2026	330.0.73.08.11.00.00	3632060120	BIEN	UNION FLE POR DE 1 PULGADAS	55	UNIDAD	1.53000	S	S		INFIMA CUANTIA
2026	330.0.73.08.11.00.00	316000311	BIEN	PLANCHA TRIPLE (2.4 X 1.2)	7	UNIDAD	35.00000	S	S		INFIMA CUANTIA
2026	330.0.73.08.11.00.00	421900018	BIEN	MALLA ELECTROSOLDADA (4X10)	2	UNIDAD	88.25000	S	S		INFIMA CUANTIA
2026	330.0.73.08.11.00.00	415430112	BIEN	CODO 90 PVC 1 PULGADAS	2	UNIDAD	1.93000	S	S		INFIMA CUANTIA
2026	330.0.73.08.11.00.00	4127809117	BIEN	VALVULA DE COMPUERTA 1 PULGADAS	3	UNIDAD	15.50000	S	S		INFIMA CUANTIA
2026	330.0.73.08.11.00.00	3632060123	BIEN	UNION UNIVERSAL PVC 1 PULGADAS	2	UNIDAD	6.25000	S	S		INFIMA CUANTIA
2026	330.0.73.08.11.00.00	431510014	BIEN	VALVULA FLOTADORA 1 PULGADAS	6	UNIDAD	16.50000	S	S		INFIMA CUANTIA
2026	330.0.73.08.11.00.00	351100111	BIEN	PINTURA DE CAUCHO 1 GALON	1	UNIDAD	22.00000	S	S		INFIMA CUANTIA
2026	330.0.73.08.11.00.00	412780519	BIEN	TAPAS DE TOL DE 0.7X0.7 m UNCLUIDO MARCO Y VISAGRAS	2	UNIDAD	130.00000	S	S		INFIMA CUANTIA
2026	330.0.73.08.11.00.00	153100114	BIEN	ARENA	3	UNIDAD	22.00000	S	S		INFIMA CUANTIA
2026	330.0.73.08.11.00.00	153200011	BIEN	RIPIO	3	UNIDAD	22.00000	S	S		INFIMA CUANTIA
2026	330.0.73.08.11.00.00	449170938	BIEN	TANQUE 500,00 LITROS	3	UNIDAD	108.98000	S	S		INFIMA CUANTIA
2026	330.0.73.08.11.00.00	449170938	BIEN	TANQUE 2500,00 LITROS	1	UNIDAD	566.00000	S	S		INFIMA CUANTIA
2026	330.0.73.08.11.00.00	375500017	BIEN	JUEGOS DE ADAPTADORES PARA TANQUES DE 1 PULGADAS	4	UNIDAD	100.00000	S	S		INFIMA CUANTIA
2026	330.0.73.08.11.00.00	374400011	BIEN	CEMENTO PORTLAND GRIS 50KG	20	UNIDAD	8.00000	S	S		INFIMA CUANTIA
2026	330.0.73.08.11.00.00	432540011	BIEN	LLAVES DE PASO DE MEDIA PULGADAS ROSCABLE ARRASTRE	5	UNIDAD	9.66000	S	S		INFIMA CUANTIA
2026	330.0.73.08.11.00.00	3632060115	BIEN	TEES PVC DE MEDIA PULGADAS ROSCABLE ARRASTRE	10	UNIDAD	1.98000	S	S		INFIMA CUANTIA
2026	330.0.73.08.11.00.00	415430112	BIEN	CODOS PVC DE MEDIA PULGADAS ROSCABLE ARRASTRE	10	UNIDAD	0.60000	S	S		INFIMA CUANTIA
2026	330.0.73.08.11.00.00	375700017	BIEN	NEPLOS CORRIDOS 6 CM DE MEDIA PULGADAS ARRASTRE	10	UNIDAD	0.35000	S	S		INFIMA CUANTIA
2026	330.0.73.08.11.00.00	3632060123	BIEN	UNIVERSALES DE MEDIA PULGADAS ROSCABLE ARRASTRE	10	UNIDAD	1.68000	S	S		INFIMA CUANTIA
2026	330.0.73.08.11.00.00	3632060123	BIEN	UNIONES ROSCABLES DE MEDIA PULGADAS ARRASTRE	10	UNIDAD	0.72000	S	S		INFIMA CUANTIA
2026	330.0.73.08.11.00.00	3632010111	BIEN	TUBOS ROSCABLES DE MEDIA PULGADAS ARRASTRE	10	UNIDAD	7.30000	S	S		INFIMA CUANTIA
2026	330.0.73.08.11.00.00	491290114	BIEN	MANGUERA FLEX DE MEDIA PULGADAS 1.25 Mpa ROLLO DE 100 M ARRASTRE	2	UNIDAD	46.00000	S	S		INFIMA CUANTIA
2026	330.0.73.08.11.00.00	37550001145	BIEN	TAPON HEMBRA DE MEDIA PULGADAS ARRASTRE	10	UNIDAD	0.48000	S	S		INFIMA CUANTIA
2026	330.0.73.08.11.00.00	37550001145	BIEN	TAPON MACHO DE MEDIA PULGADAS ARRASTRE	10	UNIDAD	0.48000	S	S		INFIMA CUANTIA
2026	330.0.73.08.11.00.00	432540011	BIEN	LLAVES DE CORTE DE MEDIA PULGADAS ARRASTRE	15	UNIDAD	7.40000	S	S		INFIMA CUANTIA
2026	330.0.73.08.11.00.00	432540011	BIEN	LLAVES DE PASO DE 3 4 PULGADAS ARRASTRE	10	UNIDAD	12.77000	S	S		INFIMA CUANTIA
2026	330.0.73.08.11.00.00	415430112	BIEN	CODOS PVC DE 3 4 PULGADAS ARRASTRE	10	UNIDAD	1.68000	S	S		INFIMA CUANTIA
2026	330.0.73.08.11.00.00	4299905222	BIEN	ABRAZADERAS REFORZADA DE 3 4 PULGADAS ARRASTRE	60	UNIDAD	0.79000	S	S		INFIMA CUANTIA
2026	330.0.73.08.11.00.00	491290114	BIEN	MANGUERA FLEX DE 3 4 PULGADAS 1.25MPa ROLLO DE 100 M ARRASTRE	5	UNIDAD	87.00000	S	S		INFIMA CUANTIA
2026	330.0.73.08.11.00.00	37550001161	BIEN	UNION FLEX DE 3 4 PULGADAS ARRASTRE	5	UNIDAD	0.84000	S	S		INFIMA CUANTIA
2026	330.0.73.08.11.00.00	3632060115	BIEN	TEE FLEX DE 3 4 PULGADAS ARRASTRE	10	UNIDAD	1.28000	S	S		INFIMA CUANTIA
2026	330.0.73.08.11.00.00	3632010111	BIEN	TUBERIA DE 25 MM E C ARRASTRE	5	UNIDAD	4.26000	S	S		INFIMA CUANTIA
2026	330.0.73.08.11.00.00	432540011	BIEN	LLAVES DE PASO DE 1 PULGADAS ARRASTRE	5	UNIDAD	20.32000	S	S		INFIMA CUANTIA
2026	330.0.73.08.11.00.00	37550001153	BIEN	TEES PVC DE 1 PULGADAS PEGABLE ARRASTRE	25	UNIDAD	1.64000	S	S		INFIMA CUANTIA

2026	330.0.73.08.11.00.00	4299905222	BIEN	ABRAZADERAS REFORZADA DE 1 PULGADAS ARRASTRE	50	UNIDAD	1.00000	S	S		INFIMA CUANTIA
2026	330.0.73.08.11.00.00	491290114	BIEN	MANGUERA FLEX DE 1 PULGADAS 1.25MPa ROLLO DE 100 M ARRASTRE	5	UNIDAD	80.00000	S	S		INFIMA CUANTIA
2026	330.0.73.08.11.00.00	37550001153	BIEN	TEE FLEX DE 3 4 PULGADAS SALIDA DE 1 2 PULGADAS ARRASTRE	10	UNIDAD	1.53000	S	S		INFIMA CUANTIA
2026	330.0.73.08.11.00.00	37550001153	BIEN	TEE FLEX DE 1 PULGADAS SALIDA DE 3 4 PULGADAS ARRASTRE	10	UNIDAD	2.53000	S	S		INFIMA CUANTIA
2026	330.0.73.08.11.00.00	37550001153	BIEN	TEE FLEX DE 1 PULGADAS SALIDA A 1 2 PULGADAS ARRASTRE	10	UNIDAD	3.41000	S	S		INFIMA CUANTIA
2026	330.0.73.08.11.00.00	532510012	BIEN	TUBERIA CAMPANA PEGABLE DE 1 PULGADAS 1.25 Mpa ARRASTRE	20	UNIDAD	6.72000	S	S		INFIMA CUANTIA
2026	330.0.73.08.11.00.00	37550001153	BIEN	TEE PEGABLES DE 1 PULGADAS A 1 2 PULGADAS ARRASTRE	5	UNIDAD	0.64000	S	S		INFIMA CUANTIA
2026	330.0.73.08.11.00.00	532510012	BIEN	TUBERIA CAMPANA PEGABLE DE 63 MM 1.25 Mpa ARRASTRE	10	UNIDAD	15.56000	S	S		INFIMA CUANTIA
2026	330.0.73.08.11.00.00	532510012	BIEN	TUBERIA CAMPANA PEGABLE DE 40 MM 1.25 Mpa ARRASTRE	5	UNIDAD	10.73000	S	S		INFIMA CUANTIA
2026	330.0.73.08.11.00.00	432540011	BIEN	LLAVES DE PASO DE 50MM ARRASTRE	5	UNIDAD	32.55000	S	S		INFIMA CUANTIA
2026	330.0.73.08.11.00.00	37550001185	BIEN	CODOS PVC DE 45g DE 50 MM ARRASTRE	6	UNIDAD	1.23000	S	S		INFIMA CUANTIA
2026	330.0.73.08.11.00.00	37550001185	BIEN	CODOS PVC DE 90g DE 50 MM ARRASTRE	6	UNIDAD	1.63000	S	S		INFIMA CUANTIA
2026	330.0.73.08.11.00.00	37550001145	BIEN	TAPON PEGABLE DE 50 MM ARRASTRE	5	UNIDAD	1.23000	S	S		INFIMA CUANTIA
2026	330.0.73.08.11.00.00	37550001185	BIEN	CODOS PVC DE 45g DE 63 MM ARRASTRE	6	UNIDAD	2.22000	S	S		INFIMA CUANTIA
2026	330.0.73.08.11.00.00	37550001185	BIEN	CODOS PVC DE 90g DE 63 MM ARRASTRE	6	UNIDAD	2.47000	S	S		INFIMA CUANTIA
2026	330.0.73.08.11.00.00	532510012	BIEN	TUBERIA CAMPANA PEGABLE DE 110 MM ARRASTRE	5	UNIDAD	62.88000	S	S		INFIMA CUANTIA
2026	330.0.73.08.11.00.00	532510012	BIEN	TUBERIA CAMPANA PEGABLE DE 160 MM 1.25 Mpa ARRASTRE	5	UNIDAD	134.23000	S	S		INFIMA CUANTIA
2026	330.0.73.08.11.00.00	37550001165	BIEN	GBAULT DE 250 MM ARRASTRE	2	UNIDAD	172.64000	S	S		INFIMA CUANTIA
2026	330.0.73.08.11.00.00	363201011	BIEN	TUBOS DE DESAGUE DE 160 MM ARRASTRE	6	UNIDAD	33.86000	S	S		INFIMA CUANTIA
2026	330.0.73.08.11.00.00	37550001189	BIEN	Codos P.V. C presiOn de 160 mm x 45 grados ARRASTRE	2	UNIDAD	14.50000	S	S		INFIMA CUANTIA
2026	330.0.73.08.11.00.00	3632060111	BIEN	LIMPIADOR SOLVENTE PARA TUBERIAS DE PVC Y ACCESORIOS BOTELLA DE 4000CC ARRASTRE	2	UNIDAD	38.00000	S	S		INFIMA CUANTIA
2026	330.0.73.08.11.00.00	335001011	BIEN	CEMENTO SOLVENTE PARA TUBERIAS DE PVC Y ACCESORIOS TARRO DE 3785 CC ARRASTRE	4	UNIDAD	86.96000	S	S		INFIMA CUANTIA
2026	330.0.73.08.11.00.00	271900935	BIEN	GUAIPE ARRASTRE	10	LIBRA	2.00000	S	S		INFIMA CUANTIA
2026	330.0.73.08.11.00.00	412660012	BIEN	ROLLO 20 KG DE ALAMBRE DE AMARRE RECOCIDO numero 18 ARRASTRE	4	UNIDAD	37.88000	S	S		INFIMA CUANTIA
2026	330.0.73.08.11.00.00	4483110113	BIEN	JUEGO DE DISCOS PARA ASFLATO Y HORMIGON Y VARILLA ARRASTRE	2	UNIDAD	61.00000	S	S		INFIMA CUANTIA
2026	330.0.73.08.11.00.00	411211916	BIEN	GRAMPAS ARRASTRE	10	KILOGRAMO	3.45000	S	S		INFIMA CUANTIA
2026	330.0.73.08.11.00.00	3549024 14	BIEN	TUBO 311 g SELLADOR ENDURECEDOR PARA TUBERIAS DE PVC ARRASTRE	4	UNIDAD	4.16000	S	S		INFIMA CUANTIA
2026	330.0.73.08.11.00.00	4299922212	BIEN	CAJA DE TEFLON ARRASTRE	5	UNIDAD	9.00000	S	S		INFIMA CUANTIA
2026	330.0.73.08.11.00.00	532510012	BIEN	TUBERIA CAMPANA PEGABLE DE 32 MM 1.25 Mpa ARRASTRE	10	UNIDAD	6.00000	S	S		INFIMA CUANTIA
2026	330.0.73.08.11.00.00	4127805 13	BIEN	COLLARIN PVC 50 MM X 1 2 PULGADAS ARRASTRE	10	UNIDAD	2.37000	S	S		INFIMA CUANTIA
2026	330.0.73.08.11.00.00	4127805 13	BIEN	COLLARIN PVC 63 MM X 1 2 PULGADAS ARRASTRE	10	UNIDAD	2.86000	S	S		INFIMA CUANTIA
2026	330.0.73.08.11.00.00	4127805 13	BIEN	COLLARIN PVC 90 MM X 1 2 PULGADAS ARRASTRE	5	UNIDAD	6.00000	S	S		INFIMA CUANTIA
2026	330.0.73.08.11.00.00	4127805111	BIEN	UNION GIBAULT SIMETRICA D63 MM X L25 CM ARRASTRE	8	UNIDAD	35.00000	S	S		INFIMA CUANTIA
2026	330.0.73.08.11.00.00	4127805111	BIEN	UNION GIBAULT SIMETRICA D50 MM X L25 CM ARRASTRE	5	UNIDAD	28.00000	S	S		INFIMA CUANTIA
2026	330.0.73.08.11.00.00	4127805111	BIEN	UNION GIBAULT SIMETRICA D110 MM X L25 CM ARRASTRE	10	UNIDAD	54.00000	S	S		INFIMA CUANTIA
2026	330.0.73.08.11.00.00	4127805111	BIEN	UNION GIBAULT SIMETRICA D160 MM X L25 CM ARRASTRE	10	UNIDAD	105.00000	S	S		INFIMA CUANTIA
2026	330.0.73.08.11.00.00	415430112	BIEN	CODO 63 MM X G22.5 ARRASTRE	4	UNIDAD	8.14000	S	S		INFIMA CUANTIA
2026	330.0.73.08.11.00.00	3632060113	BIEN	TEE 63 MM E C ARRASTRE	5	UNIDAD	3.95000	S	S		INFIMA CUANTIA
2026	330.0.73.08.11.00.00	432540011	BIEN	LLAVE DE PASO 1 1 2 PULGADAS ARRASTRE	5	UNIDAD	38.74000	S	S		INFIMA CUANTIA
2026	330.0.73.08.11.00.00	375500015	BIEN	ADAPTADOR DE ROSCA A CAMPANA DE 25 MM ARRASTRE	10	UNIDAD	0.40000	S	S		INFIMA CUANTIA
2026	330.0.73.08.11.00.00	375500015	BIEN	ADAPTADOR DE ROSCA A CAMPANA DE 50 MM ARRASTRE	10	UNIDAD	1.55000	S	S		INFIMA CUANTIA
2026	330.0.73.08.11.00.00	375500015	BIEN	ADAPTADOR DE ROSCA A CAMPANA DE 63 MM ARRASTRE	10	UNIDAD	2.70000	S	S		INFIMA CUANTIA
2026	330.0.73.08.11.00.00	375500015	BIEN	ADAPTADOR DE ROSCA A CAMPANA DE 90 MM ARRASTRE	6	UNIDAD	4.75000	S	S		INFIMA CUANTIA
2026	330.0.73.08.11.00.00	375500015	BIEN	ADAPTADOR DE ROSCA A CAMPANA DE 110 MM ARRASTRE	6	UNIDAD	5.80000	S	S		INFIMA CUANTIA
2026	330.0.73.08.11.00.00	4292100117	BIEN	HOJA DE CIERRA 12 PULGADAS ARRASTRE	5	UNIDAD	11.80000	S	S		INFIMA CUANTIA
2026	330.0.73.08.11.00.00	351100111	BIEN	CANECA DE PINTURA BLANCA LATEX TRANSPIREX ARRASTRE	5	UNIDAD	125.14000	S	S		INFIMA CUANTIA
2026	330.0.73.08.11.00.00	379100013	BIEN	LIJA DE AGUA numero 280 ARRASTRE	10	UNIDAD	0.50000	S	S		INFIMA CUANTIA
2026	330.0.73.08.11.00.00	37550001145	BIEN	TAPON HEMBRA DE 160 mm PEGABLE ARRASTRE	8	UNIDAD	2.00000	S	S		INFIMA CUANTIA
2026	330.0.73.08.11.00.00	4294300110	BIEN	MALLA GALVANIZADA ELECTROSOLDADA ARRASTRE	20	METRO	13.50000	S	S		INFIMA CUANTIA
2026	330.0.73.08.11.00.00	429430011	BIEN	ROLLO DE MALLA PLASTICA 1M DE ANCHO X 20 METROS DE LARGO ARRASTRE	2	UNIDAD	50.00000	S	S		INFIMA CUANTIA
2026	330.0.73.08.11.00.00	412780519	BIEN	TAPAS DE ACERO INOXIDABLE 70X70 CM INCLUIDO CERCO Y VISAGRAS ARRASTRE	6	UNIDAD	300.00000	S	S		INFIMA CUANTIA
2026	330.0.73.08.11.00.00	319130013	BIEN	SenalEtica en Sintra de PRECAUCION RIESGO QUIMICO de 20x30 cm ARRASTRE	1	UNIDAD	3.80000	S	S		INFIMA CUANTIA
2026	330.0.73.08.11.00.00	319130013	BIEN	SenalEtica en Sintra de PRECAUCION RIESGO ELECTRICO de 20x30 cm ARRASTRE	1	UNIDAD	3.80000	S	S		INFIMA CUANTIA
2026	330.0.73.08.11.00.00	319130013	BIEN	SenalEtica en Sintra de PRECAUCION SUPERFICIES CALIENTES de 20x30 cm ARRASTRE	1	UNIDAD	3.80000	S	S		INFIMA CUANTIA
2026	330.0.73.08.11.00.00	319130013	BIEN	SenalEtica en Sintra de USO OBLIGATORIO DE EPP de 20x30 cm ARRASTRE	1	UNIDAD	3.80000	S	S		INFIMA CUANTIA
2026	330.0.73.08.11.00.00	319130013	BIEN	SenalEtica en Sintra de LABORATORIO DE AGUA POTABLE de 40x20 cm ARRASTRE	1	UNIDAD	4.50000	S	S		INFIMA CUANTIA
2026	330.0.73.08.11.00.00	319130013	BIEN	SenalEtica en Sintra de ANALISIS MICROBIOLOGICO de 40x20 cm ARRASTRE	1	UNIDAD	4.50000	S	S		INFIMA CUANTIA
2026	330.0.73.08.11.00.00	319130013	BIEN	SenalEtica en Sintra de ANALISIS FISICO QUIMICO de 40x20 cm ARRASTRE	1	UNIDAD	4.50000	S	S		INFIMA CUANTIA
2026	330.0.73.08.11.00.01	532510012	BIEN	ADQUISICION DE TUBERIA PARA LA COMUNIDAD LOS DOS RIOS PARROQUIA LAS PAMPAS CANTON SIGCHOS (FTE. FINAN. 28.06.01.01)	1	UNIDAD	1000.00000	S	S		INFIMA CUANTIA
2026	330.0.73.08.13.00.00	431510128	BIEN	REPUESTOS PARA MANTENIMIENTO CORRECTIVO PARA VEHICULOS	1	UNIDAD	3000.00000	S	S		INFIMA CUANTIA
2026	330.0.73.08.13.00.00	361140311	BIEN	NEUMATICO 245 SOBRE 75R16 120 SOBRE 1165 TODA POSICION APLICACION TODO TERRENO	10	UNIDAD	154.09000	S	S		CATALOGO ELECTRONICO
2026	330.0.73.08.13.00.00	491290111	BIEN	JUEGO DE PASTILLAS DE FRENOS DELANTEROS GREAT WALL WINGLE 7 2022	3	UNIDAD	40.00000	S	S		INFIMA CUANTIA
2026	330.0.73.08.13.00.00	491290111	BIEN	JUEGO DE PASTILLAS DE FRENOS POSTERIORES GREAT WALL WINGLE 7 2022	3	UNIDAD	40.00000	S	S		INFIMA CUANTIA
2026	330.0.73.08.13.00.00	464200017	BIEN	bateria PARA CAMIONETA	1	UNIDAD	200.19000	S	S		INFIMA CUANTIA
2026	330.0.73.08.13.00.00	4315100120	BIEN	FILTRO DE ACEITE MOTOR PARA CAMIONETA WINGLE 7 2022	12	UNIDAD	30.00000	S	S		INFIMA CUANTIA
2026	330.0.73.08.13.00.00	439150111	BIEN	FILTRO DE AIRE PARA CAMIONETA WINGLE 7 2022	12	UNIDAD	30.00000	S	S		INFIMA CUANTIA
2026	330.0.73.08.13.00.00	8912110 11	BIEN	FILTRO RACORD PARA CAMIONETA WINGLE 7 2022	12	UNIDAD	30.00000	S	S		INFIMA CUANTIA
2026	330.0.73.08.13.00.00	8912110 11	BIEN	FILTRO DE COMBUSTIBLE PARA CAMIONETA WINGLE 7 2022	12	UNIDAD	30.00000	S	S		INFIMA CUANTIA
2026	330.0.73.08.13.00.00	491290111	BIEN	JUEGO DE PASTILLAS POSTERIORES PARA MOTOCICLETA	6	UNIDAD	9.00000	S	S		INFIMA CUANTIA
2026	330.0.73.08.13.00.00	4911400111	BIEN	LLANTAS DELANTERAS PARA MOTO 90X90X19	6	UNIDAD	60.00000	S	S		INFIMA CUANTIA
2026	330.0.73.08.13.00.00	4911400111	BIEN	LLANTAS POSTERIORES PARA MOTO 110X90X17	6	UNIDAD	60.00000	S	S		INFIMA CUANTIA
2026	330.0.73.08.13.00.00	491290111	BIEN	JUEGO DE PASTILLAS DELANTERAS PARA MOTOCICLETA	6	UNIDAD	7.00000	S	S		INFIMA CUANTIA
2026	330.0.73.08.13.00.00	491290935	BIEN	DISCOS DE FRENO DELANTEROS PARA MOTOCICLETA	3	UNIDAD	14.00000	S	S		INFIMA CUANTIA
2026	330.0.73.08.13.00.00	491290935	BIEN	DISCOS DE FRENO POSTERIORES PARA MOTOCICLETA	3	UNIDAD	14.00000	S	S		INFIMA CUANTIA
2026	330.0.73.08.13.00.00	491290935	BIEN	DISCO DE EMBRAGUE PARA MOTOCICLETA	3	UNIDAD	17.00000	S	S		INFIMA CUANTIA
2026	330.0.73.08.13.00.00	491290935	BIEN	KIT DE RODAJE PARA MOTOCICLETA	3	UNIDAD	58.00000	S	S		INFIMA CUANTIA
2026	330.0.73.08.13.00.00	4911400111	BIEN	TUBOS DE LLANTA DE MOTO DELANTERA	6	UNIDAD	6.00000	S	S		INFIMA CUANTIA
2026	330.0.73.08.13.00.00	4911300116	BIEN	PAR DE ESPEJOS DE MOTO PARA MOTOCICLETA	3	UNIDAD	9.20000	S	S		INFIMA CUANTIA
2026	330.0.73.08.13.00.00	4911300116	BIEN	BOMBA DE FRENO POSTERIOR GY200 PARA MOTOCICLETA	3	UNIDAD	13.50000	S	S		INFIMA CUANTIA
2026	330.0.73.08.13.00.00	4911300116	BIEN	BOMBA DE FRENO DELENTERA GY200 PARA MOTOCICLETA	3	UNIDAD	9.90000	S	S		INFIMA CUANTIA
2026	330.0.73.08.13.00.00	4911300116	BIEN	PAR DE DIRECCIONALES BROSS 200 PARA MOTOCICLETA	6	UNIDAD	6.32500	S	S		INFIMA CUANTIA
2026	330.0.73.08.13.00.00	4911300116	BIEN	CABLE ACELERADOR SOBRE 200GY PARA MOTOCICLETA	6	UNIDAD	5.75000	S	S		INFIMA CUANTIA
2026	330.0.73.08.13.00.00	4911300116	BIEN	CABLE DE EMBRAGUE SOBRE 200GYPARA MOTOCICLETA	6	UNIDAD	13.80000	S	S		INFIMA CUANTIA
2026	330.0.73.08.13.00.00	449170932	BIEN	KIT DE REPARACION PARA DOSIFICADOR HYDROINSTRUMENTS SERIE 600	1	UNIDAD	350.00000	S	S		INFIMA CUANTIA
2026	330.0.73.08.13.00.00	4522000110	BIEN	TECLADO ERGONOMICO ALAMBRICO	2	UNIDAD	263.00000	S	S		INFIMA CUANTIA
2026	330.0.73.08.13.00.00	464200018	BIEN	bateria de 9 V para detector de humo	2	UNIDAD	3.00000	S	S		CATALOGO ELECTRONICO
2026	330.0.73.08.19.00.00	342301214	BIEN	RECARGA DE CLORO GAS DE 68 KG CADA UNA	10	UNIDAD	207.40000	S	S		INFIMA CUANTIA
2026	330.0.73.08.19.00.00	342301211	BIEN	HIPOCLORITO DE CALCIO AL 70 POR CIENTO , PRESENTACION CANECA DE 40 KG CLORO GRANULADO	6	UNIDAD	239.00000	S	S		INFIMA CUANTIA
2026	330.0.73.08.19.00.00	3424011114	BIEN	POLICLORURO DE ALUMINIO LIQUIDO CONCENTRACION 05 POR CIENTO TANQUE DE 250 KG	8	UNIDAD	450.00000	S	S		INFIMA CUANTIA
2026	330.0.73.08.19.00.00	342301211	BIEN	REGULADOR DE PH SACO DE 25 KG	40	UNIDAD	39.00000	S	S		INFIMA CUANTIA
2026	330.0.73.08.19.00.00	342301211	BIEN	BRIQUETAS DE CLORO CANECA DE 22.7 KG	20	UNIDAD	280.00000	S	S		INFIMA CUANTIA
2026	330.0.75.01.01.01.02	541210012	OBRAS	CONSTRUCCION DE SISTEMAS DE AGUA POTABLE DEL CANTON SIGCHOS (ARRASTRE) (FTE FINAN 37.01.01.01)	1	UNIDAD	30000.00000	S	S		LICITACION
2026	330.0.75.01.01.01.03	541210011	OBRAS	AMPLIACION DE LA RED DE TUBERIA DEL SISTEMA DE AGUA DE LA CIUDAD DE SIGCHOS	1	UNIDAD	60000.00000	S	S		LICITACION
2026	330.0.75.01.01.01.04	5423001110	OBRAS	CONSTRUCCION DE TANQUES DE ALMACENAMIENTO DE AGUA PARA LA CIUDAD DE SIGCHOS (FTE. FINAN. 28.06.01.01)	1	UNIDAD	10001.00000	S	S		LICITACION
2026	330.0.75.01.01.03.01	541210012	OBRAS	CAMBIO DE RED DE AGUA DE CONSUMO HUMANO DE LA PARROQUIA PALO QUEMADO,CANTON SIGCHOS (FTE.FINAN. 28.06.01.01)	1	UNIDAD	10001.00000	S	S	LICITACION	
2026	330.0.84.01.06.00.00	429213013	BIEN	TALADRO ATORNILLADOR INALAMBRICO (VOLTAJE 20V)	1	UNIDAD	360.35000	S	S		INFIMA CUANTIA
2026	330.0.84.01.06.00.00	432110011	BIEN	HIDROLAVADORA A PRESION DE 6.5HP 3000PSI A GASOLINA	1	UNIDAD	519.29000	S	S		INFIMA CUANTIA
2026	330.0.84.01.07.00.00	4522000110	BIEN	TABLET	4	UNIDAD	263.00000	S	S		INFIMA CUANTIA
2026	340.0.53.02.03.00.00	881600011	SERVICIO	Recarga de extintor PQS de 10 libras	2	UNIDAD	21.00000			S	INFIMA CUANTIA
2026	340.0.53.02.03.00.00	881600011	SERVICIO	Recarga de extintor CO2 de 5 libras	1	UNIDAD	11.55000			S	INFIMA CUANTIA
2026	340.0.53.02.26.00.00	931990011	SERVICIO	Examenes Medicos	5	UNIDAD	225.00000	S	S		INFIMA CUANTIA
2026	340.0.53.02.55.00.00	333400011	SERVICIO	Diesel	154	GALÓN (US)	2.43480	S	S		INFIMA CUANTIA
2026	340.0.53.02.55.00.00	881600011	SERVICIO	recargas de Gas domestico	180	UNIDAD	2.75000	S	S		INFIMA CUANTIA
2026	340.0.53.02.55.00.00	881600011	SERVICIO	recargas de Gas Industrial	20	UNIDAD	20.24000	S	S		INFIMA CUANTIA
2026	340.0.53.04.04.00.00	873600011	SERVICIO	Instalacion y funcionamiento de tecle electrico tritasico en el Camal Municipal de la Ciudad de Sigchos	1	UNIDAD	524.00000	S	S		INFIMA CUANTIA
2026	340.0.53.04.04.00.00	445160122	SERVICIO	Mantenimiento de sierra de corte de esternon	1	UNIDAD	252.00000	S	S	S	INFIMA CUANTIA
2026	340.0.53.06.01.00.01	8313100124	CONSULTORIA	ESTUDIOS DE DISENOS DEFINITIVOS PARA LA CONSTRUCCION DEL NUEVO CAMAL MUNICIPL DEL CANTON SIGCHOS	1	UNIDAD	47500.00000	S	S		CONCURSO PUBLICO
2026	340.0.53.06.12.00.00	929000014	SERVICIO	Curso de Acreditacion Medico Veterinario Inspector Sanitario	1	UNIDAD	260.00000	S	S		INFIMA CUANTIA
2026	340.0.53.08.02.00.00	282211314	BIEN	PANTALON INDIGO SIN CINTA REFLECTIVA JORNALEROS Y TRABAJADORES	2	UNIDAD	14.99000	S	S		CATALOGO ELECTRONICO
2026	340.0.53.08.02.00.00	282210042	BIEN	CHOMPA IMPERMEABLE	2	UNIDAD	26.90000	S	S		CATALOGO ELECTRONICO
2026	340.0.53.08.02.00.00	2931000110	BIEN	Bota dielectrica tipo tejana JORNALEROS Y TRABAJADORES	2	UNIDAD	110.00000	S	S		CATALOGO ELECTRONICO
2026	340.0.53.08.02.00.00	282361023	BIEN	Buzo tipo polo mangas largas JORNALEROS Y TRABAJADORES	2	UNIDAD	14.64000	S	S		CATALOGO ELECTRONICO
2026	340.0.53.08.02.00.00	385300014	BIEN	Gorra sin bordado TRABAJADORES JORNALEROS Y TRABAJADORES	2	UNIDAD	2.40000	S	S		CATALOGO ELECTRONICO
2026	340.0.53.08.02.00.00	282310111	BIEN	Traje de plumon para cuartos fríos (chaqueta con capucha y Pantalon), blanco	2	UNIDAD	123.90000	S	S		INFIMA CUANTIA
2026	340.0.53.08.02.00.00	282340211	BIEN	Camisa Medica para hombre, Color Azul, Con Bordado del GADMS	2	UNIDAD	39.90000	S	S		INFIMA CUANTIA
2026	340.0.53.08.02.00.00	2931000116	BIEN	Bota reforzada de caucho con punta de acero, blancas [pares]	2	UNIDAD	26.25000	S	S		INFIMA CUANTIA
2026	340.0.53.08.02.00.00	481600924	BIEN	Mascarilla quirurgica con elastico de tres capas de 50 unidades, celeste (cajas)	10	UNIDAD	2.62000	S	S		INFIMA CUANTIA
2026	340.0.53.08.02.00.00	282500037	BIEN	GUANTES DESECHABLES DE VINIL CAJAS DE 100 UNIDADES	20	UNIDAD	7.14000	S	S		INFIMA CUANTIA
2026	340.0.53.08.02.00.00	282500037	BIEN	GUANTES ANTICORTE DE MALLA DE ACERO PARA FAENAMIENTO DE GANADO VACUNO	4	UNIDAD	123.90000	S	S		INFIMA CUANTIA
2026	340.0.53.08.02.00.00	282500031	BIEN	GUANTES DE NEOPRENO PARA FAENAMIENTO DE GANADO PORCINO DE 18 PULGADAS DE LARGO (PARES)	24	UNIDAD	9.11000	S	S		INFIMA CUANTIA
2026	340.0.53.08.02.00.00	352901091	BIEN	GUANTES DE SEGURIDAD DE NITRILO G80 480 DE 18 PULGADAS DE LARGO (Pares)	24	UNIDAD	7.14000	S	S		INFIMA CUANTIA
2026	340.0.53.08.02.00.00	352901091	BIEN	GUANTES DE SEGURIDAD DE NITRILO 487 DE 13 PULGADAS DE LARGO (Pares)	24	UNIDAD	2.81000	S	S		INFIMA CUANTIA
2026	340.0.53.08.02.00.00	282500037	BIEN	GUANTES DESECHABLES DE VINIL CAJA DE 100 UNIDADES CAJA	24	UNIDAD	7.14000	S	S		INFIMA CUANTIA
2026	340.0.53.08.02.00.00	481600921	BIEN	RESPIRADOR DESECHABLE N95 8247	360	UNIDAD	2.62000	S	S		INFIMA CUANTIA
2026	340.0.53.08.02.00.00	481600924	BIEN	Mascarilla quirurgica con elastico de tres capas Cajas de 50 unidades, celeste CAJA	24	UNIDAD	2.62000	S	S		INFIMA CUANTIA
2026	340.0.53.08.02.00.00	4813009136	BIEN	GAFA DE PROTECCION Z87 DE MICA CLARA	24	UNIDAD	5.88000	S	S		INFIMA CUANTIA
2026	340.0.53.08.02.00.00	282231421	BIEN	OVEROL GABARDINA CON CINTA REFLECTIVA con bordado del GADMS, blanco	8	UNIDAD	20.29000	S	S		CATALOGO ELECTRONICO
2026	340.0.53.08.02.00.00	282231421	BIEN	OVEROL GABARDINA BLANCO CON CINTA REFLECTIVA con bordado del GADMS,	3	UNIDAD	20.29000	S	S		CATALOGO ELECTRONICO
2026	340.0.53.08.02.00.00	282310922	BIEN	Traje de PVC de dos piezas (chaqueta con capucha y Pantalon sin pechera), calibre 14, blanco	8	UNIDAD	20.79000	S	S		INFIMA CUANTIA

2026	340.0.53.08.02.00.00	282310922	BIEN	Delantal de PVC, calibre 14 de 120 cm de largo y 80 cm de ancho	12	UNIDAD	10.29000	S	S		INFIMA CUANTIA
2026	340.0.53.08.02.00.00	282500013	BIEN	COFIA DESECHABLE BLANCA DE 100 UNIDADES CAJA	8	UNIDAD	10.50000	S	S		INFIMA CUANTIA
2026	340.0.53.08.02.00.00	282100915	BIEN	MEDIAS TERMICAS PARA CUARTOS FRIOS (Pares)	8	UNIDAD	15.75000	S	S		INFIMA CUANTIA
2026	340.0.53.08.02.00.00	2931000116	BIEN	BOTA REFORZADA DE CAUCHO CON PUNTA DE ACERO, AMARILLAS (Pares)	8	UNIDAD	26.25000	S	S		INFIMA CUANTIA
2026	340.0.53.08.02.00.00	2931000117	BIEN	BOTA REFORZADA DE CAUCHO SIN PUNTA DE ACERO, AMARILLAS (Pares)	4	UNIDAD	15.75000	S	S		INFIMA CUANTIA
2026	340.0.53.08.04.00.00	3212920129	BIEN	Archivador tamano oficio lomo 8 cms	12	UNIDAD	1.83000	S	S		CATALOGO ELECTRONICO
2026	340.0.53.08.04.00.00	3891100173	BIEN	Esferografico azul punta fina	24	UNIDAD	0.36000	S	S		CATALOGO ELECTRONICO
2026	340.0.53.08.04.00.00	3891100175	BIEN	Esferografico negro punta fina	12	UNIDAD	0.36000	S	S		CATALOGO ELECTRONICO
2026	340.0.53.08.04.00.00	4292151110	BIEN	ESTILETE GRANDE	10	UNIDAD	0.64000	S	S		CATALOGO ELECTRONICO
2026	340.0.53.08.04.00.00	3699000110	BIEN	MARCADOR TIZA LIQUIDA PUNTA GRUESA VARIOS COLORES	24	UNIDAD	0.65000	S	S		CATALOGO ELECTRONICO
2026	340.0.53.08.04.00.00	321290418	BIEN	RESMA DE PAPEL BOND A4 DE 75 GR	12	UNIDAD	4.03000	S	S		CATALOGO ELECTRONICO
2026	340.0.53.08.04.00.00	351200022	BIEN	Tinta original para recarga de impresoras EPSON L4160 color amarillo frasco de 70ml	6	UNIDAD	12.00000	S	S		INFIMA CUANTIA
2026	340.0.53.08.04.00.00	351200022	BIEN	Tinta original para recarga de impresoras EPSON L4160 color cyan frasco de 70ml	6	UNIDAD	12.00000	S	S		INFIMA CUANTIA
2026	340.0.53.08.04.00.00	351200022	BIEN	Tinta original para recarga de impresoras EPSON L4160 color negro frasco de 70ml	6	UNIDAD	12.00000	S	S		INFIMA CUANTIA
2026	340.0.53.08.04.00.00	351200022	BIEN	Tinta original para recarga de impresoras EPSON L4160 color magenta frasco de 70ml	6	UNIDAD	12.00000	S	S		INFIMA CUANTIA
2026	340.0.53.08.05.00.00	346200929	BIEN	ANTISARRO GALON	6	GALÓN (US)	4.77000	S	S		CATALOGO ELECTRONICO
2026	340.0.53.08.05.00.00	342301215	BIEN	HIPOCLORITO DE SODIO AL 5 POR CIENTO, GALON Cloro Liquido al 5 POR CIENTO	24	GALÓN (US)	3.16000	S	S		CATALOGO ELECTRONICO
2026	340.0.53.08.05.00.00	3549004111	BIEN	CLORO GRANULADO	20	KILOGRAMO	5.23000	S	S		INFIMA CUANTIA
2026	340.0.53.08.05.00.00	3532200118	BIEN	DESENGRASANTE INDUSTRIAL LIQUIDO CANECA CON REGISTRO SANITARIO Y FICHA TECNICA CANECA	4	UNIDAD	103.00000	S	S		CATALOGO ELECTRONICO
2026	340.0.53.08.05.00.00	3641000228	BIEN	FUNDA DE BASURA USO INDUSTRIAL NEGRA 35 PULGADAS POR 47	6	UNIDAD	3.17000	S	S		CATALOGO ELECTRONICO
2026	340.0.53.08.05.00.00	321991312	BIEN	ROLLO DE PAPEL INDUSTRIAL de 600 mts. PARA USOS VARIOS	12	UNIDAD	6.00000	S	S		CATALOGO ELECTRONICO
2026	340.0.53.08.05.00.00	346200012	BIEN	Insecticida aerosol 400cc	12	UNIDAD	3.46000	S	S		INFIMA CUANTIA
2026	340.0.53.08.05.00.00	321930015	BIEN	PAPEL HIGIENICO JUMBO HOJA SIMPLE BLANCO 400 METROS	6	UNIDAD	2.55402	S	S		CATALOGO ELECTRONICO
2026	340.0.53.08.05.00.00	3899300130	BIEN	Set de mopa (mango, base, mopa) de 46cm	5	UNIDAD	16.31000	S	S		CATALOGO ELECTRONICO
2026	340.0.53.08.11.00.00	369200013	BIEN	Rollo de cinta antideslizante para pisos de faenamiento de 5 cm por18 metros	1	UNIDAD	24.15000	S	S		INFIMA CUANTIA
2026	340.0.53.08.11.00.00	369200013	BIEN	Rollo de cinta de demarcacion para pisos amarillo-negro de 5 cm por 33 metros	2	UNIDAD	14.17000	S	S		INFIMA CUANTIA
2026	340.0.53.08.11.00.00	429500012	BIEN	Electrodos para suelda ACERO INOX 1 SOBRE 8 (Caja de 5 Kg)	1	UNIDAD	86.88000	S	S		INFIMA CUANTIA
2026	340.0.53.08.11.00.00	429500011	BIEN	Electrodo para Soldadura blanda 60 SOBRE 11 (Funda de 5 Kg)	1	UNIDAD	17.80000	S	S		INFIMA CUANTIA
2026	340.0.53.08.11.00.00	432540011	BIEN	Llave de paso de media MEDIA PULGADAS roscable manija de palanca	4	UNIDAD	5.00000	S	S		INFIMA CUANTIA
2026	340.0.53.08.11.00.00	4294300110	BIEN	MALLA GALVANIZADA ELECTROSOLDADA	2	METRO	13.50000	S	S		INFIMA CUANTIA
2026	340.0.53.08.11.00.00	374400011	BIEN	Cemento saco (50kg), tipo GU	5	UNIDAD	8.20000	S	S		INFIMA CUANTIA
2026	340.0.53.08.11.00.00	448311013	BIEN	DISCO DE CORTE METAL 7X1 16 PULGADAS	8	UNIDAD	1.85000	S	S		INFIMA CUANTIA
2026	340.0.53.08.11.00.00	3632005019	BIEN	Manguera para GLP Industrial ROLLO	1	UNIDAD	50.00000	S	S		INFIMA CUANTIA
2026	340.0.53.08.11.00.00	4299217213	BIEN	CHAPAS (CERRADURAS)	2	UNIDAD	17.50000	S	S		INFIMA CUANTIA
2026	340.0.53.08.13.00.00	464200018	BIEN	batería de 9 V para detector de humo	5	UNIDAD	3.00000	S	S		CATALOGO ELECTRONICO
2026	340.0.53.08.13.00.00	445160126	BIEN	Fulminantes para pistola de Noqueo calibre 27 punta amarilla	2000	UNIDAD	0.35000	S	S		INFIMA CUANTIA
2026	340.0.53.08.19.00.00	4154301110	BIEN	Trampa para vectores con raticida	4	UNIDAD	20.47000	S	S		INFIMA CUANTIA
2026	340.0.53.08.19.00.00	346200012	BIEN	Raticida en bloque x 150 gramos	8	UNIDAD	3.30000	S	S		INFIMA CUANTIA
2026	340.0.53.08.19.00.00	346200027	BIEN	Diclorvos 75.8 POR CIENTO	4	LITRO	32.50000	S	S		INFIMA CUANTIA
2026	340.0.53.08.19.00.00	346200461	BIEN	GLIFOSATO	5	LITRO	6.00000	S	S		INFIMA CUANTIA
2026	340.0.84.01.11.00.00	442320932	BIEN	TECLE ELECTRICO A CADENA CON SUSPENSION DE GANCHO DE 1 TON. DE CAPACIDAD CON 12 MTS DE CADENA, TRIFASICO 220 - 440 V	1	UNIDAD	1410.00000	S	S		INFIMA CUANTIA
2026	340.0.84.01.11.00.00	435500013	BIEN	Botonera colgante de 2 pulsadores mass paro de emergencia IP-69	2	UNIDAD	220.00000	S	S		INFIMA CUANTIA
2026	350.0.63.06.05.00.01	8313100124	CONSULTORIA	ESTUDIOS DE FACTIBILIDAD Y DISENOS DEFINITIVOS DE ALCANTARILLADO SANITARIO EN LA COMUNIDAD DE SIVICUSIG, CANTON SIGCHOS, PROVINCIA DE COTOPAXI ARRASTRE (FTE FINAN 37 01 01 01)	1	UNIDAD	58455.00000	S	S		CONCURSO PUBLICO
2026	350.0.63.06.05.00.02	8313100124	CONSULTORIA	ESTUDIOS DE FACTIBILIDAD Y DISENOS DEFINITIVOS DE ALCANTARILLADO SANITARIO EN LA COMUNIDAD DE CHINALO ALTO, CANTON SIGCHOS, PROVINCIA DE COTOPAXI ARRASTRE (FTE FINAN 37 01 01 01)	1	UNIDAD	22435.00000	S	S		CONCURSO PUBLICO
2026	350.0.63.06.05.00.04	8313100124	CONSULTORIA	ESTUDIOS DE FACTIB.DISENOS DEFINITIVOS DE ALCANTARILLADO SANITARIO EN EL BARRIO YALO SECTOR NORTE, BARRIO TILIGUILA Y COMUNIDAD DE GUANTUALO CANTON SIGCHOS	1	UNIDAD	62655.00000	S	S		CONCURSO PUBLICO
2026	350.0.73.02.26.00.00	931990011	SERVICIO	EXAMENES MEDICOS Analista de Saneamiento	1	UNIDAD	196.00000	S	S		INFIMA CUANTIA
2026	350.0.73.02.26.00.00	931990011	SERVICIO	EXAMENES MEDICOS Peon de Alcantarilla	1	UNIDAD	196.00000	S	S		INFIMA CUANTIA
2026	350.0.73.02.26.00.00	931990011	SERVICIO	EXAMENES MEDICOS Jornalero	1	UNIDAD	196.00000	S	S		INFIMA CUANTIA
2026	350.0.73.02.55.00.00	333100013	SERVICIO	Gasolina Extra	300	GALÓN (US)	2.50530	S	S	S	INFIMA CUANTIA
2026	350.0.73.02.55.00.00	333400011	SERVICIO	Diesel	905	GALÓN (US)	2.43480	S	S	S	INFIMA CUANTIA
2026	350.0.73.05.04.00.00	941100012	SERVICIO	Alquiler de camion succionador para limpieza de plantas de tratamiento de aguas residuales del canton sigchos (Gestion de recoleccion, transporte, tratamiento y disposicion final de desechos sanitarios Biologico infecciosos)	1	UNIDAD	8219.14000		S	S	INFIMA CUANTIA
2026	350.0.73.08.02.00.00	282211314	BIEN	PANTALON INDIGO SIN CINTA REFLECTIVA JORNALEROS Y TRABAJADORES	1	UNIDAD	14.99000	S	S		CATALOGO ELECTRONICO
2026	350.0.73.08.02.00.00	385300014	BIEN	CHOMPA IMPERMEABLE	1	UNIDAD	26.90000	S	S		CATALOGO ELECTRONICO
2026	350.0.73.08.02.00.00	2931000110	BIEN	Bota dielectrica tipo tejana JORNALEROS Y TRABAJADORES	1	UNIDAD	110.00000	S	S		CATALOGO ELECTRONICO
2026	350.0.73.08.02.00.00	282361023	BIEN	Buzo tipo polo mangas largas JORNALEROS Y TRABAJADORES	1	UNIDAD	14.64000	S	S		CATALOGO ELECTRONICO
2026	350.0.73.08.02.00.00	385300014	BIEN	Gorra sin bordado TRABAJADORES JORNALEROS Y TRABAJADORES	1	UNIDAD	2.40000	S	S		CATALOGO ELECTRONICO
2026	350.0.73.08.02.00.00	282500037	BIEN	Guantes de nylon pupos 450 (PARES)	12	UNIDAD	7.14000	S	S		INFIMA CUANTIA
2026	350.0.73.08.02.00.00	481600921	BIEN	GUANTES DE SEGURIDAD DE NITRILO G80 480 DE 18 PULGADAS DE LARGO (PARES)	12	UNIDAD	7.14000	S	S		INFIMA CUANTIA
2026	350.0.73.08.02.00.00	481600921	BIEN	RESPIRADOR DESECHABLE N95 8247	480	UNIDAD	2.62000	S	S		INFIMA CUANTIA
2026	350.0.73.08.02.00.00	483120017	BIEN	MONOGAFA DE PROTECION DE MICA CALARA	12	UNIDAD	7.14000	S	S		INFIMA CUANTIA
2026	350.0.73.08.02.00.00	282231421	BIEN	OVEROL GABARDINA CON CINTA REFLECTIVA con bordado del GADMS	4	UNIDAD	20.29000	S	S		CATALOGO ELECTRONICO
2026	350.0.73.08.02.00.00	282260062	BIEN	CHALECO DE SEGURIDAD con bordado del GADMS	4	UNIDAD	12.48000	S	S		CATALOGO ELECTRONICO
2026	350.0.73.08.02.00.00	282310922	BIEN	TERNO IMPERMEABLE CON CINTA REFLECTIVA (CHOMPA Y Pantalon)	4	UNIDAD	69.44000	S	S		CATALOGO ELECTRONICO
2026	350.0.73.08.02.00.00	2931000116	BIEN	BOTA REFORZADA DE CAUCHO CON PUNTA DE ACERO, AMARILLAS	4	UNIDAD	26.25000	S	S		INFIMA CUANTIA
2026	350.0.73.08.02.00.00	385300014	BIEN	GORRA TIPO SAFARI con bordado del GADMS	2	UNIDAD	9.13000	S	S		CATALOGO ELECTRONICO
2026	350.0.73.08.02.00.00	282260062	BIEN	CHALECO TOPO SAFARI CON BORDADO DEL GADMS	1	UNIDAD	22.99000	S	S		CATALOGO ELECTRONICO
2026	350.0.73.08.02.00.00	282310111	BIEN	CASCO DE SEGURIDAD CLASE A, TIPO II, BLANCO	1	UNIDAD	39.90000	S	S		INFIMA CUANTIA
2026	350.0.73.08.02.00.00	2931000116	BIEN	BOTA REFORZADA DE CAUCHO SIN PUNTA DE ACERO, BLANCAS	1	UNIDAD	15.75000	S	S		INFIMA CUANTIA
2026	350.0.73.08.03.00.00	333800211	BIEN	Aceite SAE20w50	5	GALÓN (US)	22.50000	S	S		INFIMA CUANTIA
2026	350.0.73.08.03.00.00	333800212	BIEN	Aceite 2 tiempos 1qt SOBRE 946ml	5	LITRO	12.21000	S	S		INFIMA CUANTIA
2026	350.0.73.08.04.00.00	3212920129	BIEN	Archivador tamaño oficio lomo 8 cms	30	UNIDAD	1.56000	S	S		CATALOGO ELECTRONICO
2026	350.0.73.08.04.00.00	326000969	BIEN	Cd s regrabables con caja CD-R	10	UNIDAD	1.10000	S	S		CATALOGO ELECTRONICO
2026	350.0.73.08.04.00.00	3891100173	BIEN	Esferografico azul punta fina	5	UNIDAD	0.19000	S	S		CATALOGO ELECTRONICO
2026	350.0.73.08.04.00.00	3891100175	BIEN	Esferografico negro punta fina	5	UNIDAD	0.19000	S	S		CATALOGO ELECTRONICO
2026	350.0.73.08.04.00.00	3891100177	BIEN	Esferografico rojo punta fina	5	UNIDAD	0.19000	S	S		CATALOGO ELECTRONICO
2026	350.0.73.08.04.00.00	452500024	BIEN	FLASH MEMORY 128 GB	4	UNIDAD	32.68000	S	S		CATALOGO ELECTRONICO
2026	350.0.73.08.04.00.00	351200022	BIEN	TINTA ORIGINALPARA RECARGAR IMPRESORA EPSON L355 COLOR AMARILLO FRASCO DE 70 ML	7	UNIDAD	12.00000	S	S		INFIMA CUANTIA
2026	350.0.73.08.04.00.00	351200022	BIEN	TINTA ORIGINALPARA RECARGAR IMPRESORA EPSON L355 COLOR NEGRO FRASCO DE 70 ML	15	UNIDAD	12.00000	S	S		INFIMA CUANTIA
2026	350.0.73.08.04.00.00	351200022	BIEN	TINTA ORIGINALPARA RECARGAR IMPRESORA EPSON L355 COLOR CIAN FRASCO DE 70 ML	7	UNIDAD	12.00000	S	S		INFIMA CUANTIA
2026	350.0.73.08.04.00.00	351200022	BIEN	TINTA ORIGINALPARA RECARGAR IMPRESORA EPSON L355 COLOR MAGENTA FRASCO DE 70 ML	7	UNIDAD	12.00000	S	S		INFIMA CUANTIA
2026	350.0.73.08.04.00.00	3699000198	BIEN	MARCADOR PARA CD	3	UNIDAD	0.49000	S	S		CATALOGO ELECTRONICO
2026	350.0.73.08.04.00.00	3699000110	BIEN	MARCADOR TIZA LIQUIDA PUNTA GRUESA VARIOS COLORES	2	UNIDAD	0.52000	S	S		CATALOGO ELECTRONICO
2026	350.0.73.08.04.00.00	321290418	BIEN	RESMA DE PAPEL BOND A4 DE 75 GR	31	UNIDAD	4.20000	S	S		CATALOGO ELECTRONICO
2026	350.0.73.08.04.00.00	36990001112	BIEN	Pares de pilas AA par recargable	5	UNIDAD	8.82000	S	S		CATALOGO ELECTRONICO
2026	350.0.73.08.04.00.00	36990001111	BIEN	Pares de pilas AAA par recargable	5	UNIDAD	8.82000	S	S		CATALOGO ELECTRONICO
2026	350.0.73.08.04.00.00	3699000140	BIEN	PASTAS TRANSPARENTES A-4	5	UNIDAD	0.08000	S	S		CATALOGO ELECTRONICO
2026	350.0.73.08.04.00.00	3699000140	BIEN	PASTAS PLASTICAS A-4	20	UNIDAD	0.10000	S	S		CATALOGO ELECTRONICO
2026	350.0.73.08.04.00.00	36990001149	BIEN	PERFILES PLASTICOS TAMANO A-4	10	UNIDAD	0.11000	S	S		CATALOGO ELECTRONICO
2026	350.0.73.08.11.00.00	3632060111	BIEN	LIMPIADOR SOLVENTE PARA TUBERIAS DE PVC Y ACCESORIOS SOBRE BOTELLA DE 4000CC	1	GALÓN (US)	35.58000	S	S		INFIMA CUANTIA
2026	350.0.73.08.11.00.00	335001011	BIEN	CEMENTO SOLVENTE PARA TUBERIAS DE PVC Y ACCESORIOS SOBRE TARRO DE 3785 CC	1	GALÓN (US)	54.49000	S	S		INFIMA CUANTIA
2026	350.0.73.08.11.00.00	271900935	BIEN	GUAIPE	10	LIBRA	2.00000	S	S		INFIMA CUANTIA
2026	350.0.73.08.11.00.00	429160214	BIEN	PALA METALICA DE PUNTA REDONDA	2	UNIDAD	14.57000	S	S		INFIMA CUANTIA
2026	350.0.73.08.11.00.00	429160214	BIEN	PALA METALICA DE PUNTA CUADRADA	2	UNIDAD	14.57000	S	S		INFIMA CUANTIA
2026	350.0.73.08.11.00.00	447500032	BIEN	MACHETES	5	UNIDAD	5.01000	S	S		INFIMA CUANTIA
2026	350.0.73.08.11.00.00	379100013	BIEN	LIJA GRUESA DE GRANO 60 A 80	10	UNIDAD	0.68000	S	S		INFIMA CUANTIA
2026	350.0.73.08.11.00.00	37550001189	BIEN	CODO PVC de 45 G 275 mm	25	UNIDAD	11.60000	S	S		INFIMA CUANTIA
2026	350.0.73.08.11.00.00	37550001189	BIEN	SILLA T PVC 200mm POR 175mm	25	UNIDAD	18.00000	S	S		INFIMA CUANTIA
2026	350.0.73.08.11.00.00	429500012	BIEN	ELECTRODOS 7018 DE 3 SOBRE 32 PULGADA	20	KILOGRAMO	4.66000	S	S		INFIMA CUANTIA
2026	350.0.73.08.11.00.00	415120013	BIEN	ANGULO 1 X 1 SOBRE 8 (25X3MM)	11	UNIDAD	7.65000	S	S		INFIMA CUANTIA
2026	350.0.73.08.11.00.00	412660012	BIEN	ALAMBRE RECOSICO N18 negro Presentacion rollo de 20 kg	3	UNIDAD	32.39000	S	S		INFIMA CUANTIA
2026	350.0.73.08.11.00.00	3692000124	BIEN	CINTA DE PELIGRO AMARILLA (ROLLO DE 12.5 cm por 250 METROS)	10	UNIDAD	15.15000	S	S		INFIMA CUANTIA
2026	350.0.73.08.11.00.00	429993125	BIEN	CLAVOS 2 PULGADAS	10	KILOGRAMO	2.21000	S	S		INFIMA CUANTIA
2026	350.0.73.08.11.00.00	363201011	BIEN	Tubo PVC de 160 mm corrugado	25	UNIDAD	58.46000	S	S		INFIMA CUANTIA
2026	350.0.73.08.11.00.00	363201011	BIEN	Tubo PVC de 200 mm corrugado	110	UNIDAD	107.23000	S	S		SUBASTA INVERSA ELECTRONICA
2026	350.0.73.08.11.00.00	363201011	BIEN	Tubo PVC de 250 mm corrugado	130	UNIDAD	129.90000	S	S		SUBASTA INVERSA ELECTRONICA
2026	350.0.73.08.11.00.00	363201011	BIEN	Tubo PVC de 300 mm corrugado	30	UNIDAD	157.85000	S	S		INFIMA CUANTIA
2026	350.0.73.08.11.00.00	374400011	BIEN	SACO DE CEMENTO TIPO HS	200	UNIDAD	8.00000	S	S		INFIMA CUANTIA
2026	350.0.73.08.11.00.00	153100114	BIEN	ARENA	48	METRO CÚBIC	22.00000	S	S		INFIMA CUANTIA
2026	350.0.73.08.11.00.00	153200011	BIEN	RIPIO	32	METRO CÚBIC	22.00000	S	S		INFIMA CUANTIA
2026	350.0.73.08.11.00.00	893100412	BIEN	TAPAS DE POZOS hf 600 mm	33	UNIDAD	171.28000	S	S		CATALOGO ELECTRONICO
2026	350.0.73.08.11.00.00	4394120110	BIEN	SUMIDERO RECTANGULAR CON CERCO, 300 X 600, HIERRO DUCTIL, GRUPO B, GRADO 65-45-12	4	UNIDAD	169.56000	S	S		INFIMA CUANTIA
2026	350.0.73.08.11.00.00	448311013	BIEN	DISCO DE CORTE METAL 7 POR 1 SOBRE 16 PULGADAS	5	UNIDAD	1.79000	S	S		INFIMA CUANTIA
2026	350.0.73.08.11.00.00	4292100117	BIEN	DISCO DE CORTE PIEDRA SECA 7 PULGADAS	5	UNIDAD	17.86000	S	S		INFIMA CUANTIA
2026	350.0.73.08.11.00.00	3632060111	BIEN	LIMPIADOR SOLVENTE PARA TUBERIAS DE PVC Y ACCESORIOS BOTELLA DE 4000CC ARRASTRE	2	UNIDAD	38.00000	S	S		INFIMA CUANTIA
2026	350.0.73.08.11.00.00	335001011	BIEN	CEMENTO SOLVENTE PARA TUBERIAS DE PVC Y ACCESORIOS TARRO DE 3785 CC ARRASTRE	2	UNIDAD	86.96000	S	S		INFIMA CUANTIA
2026	350.0.73.08.11.00.00	271900935	BIEN	GUAIPE ARRASTRE	10	LIBRA	2.00000	S	S		INFIMA CUANTIA
2026	350.0.73.08.11.00.00	448311013	BIEN	JUEGO DE DISCOS PARA ASFLATO Y HORMIGON Y VARILLA Y MADERA ARRASTRE	5	UNIDAD	61.00000	S	S		INFIMA CUANTIA
2026	350.0.73.08.11.00.00	4299908164	BIEN	CANDADO METALICO PARA EXTERIOR 50MM ARRASTRE	5	UNIDAD	10.00000	S	S		INFIMA CUANTIA
2026	350.0.73.08.11.00.00	4292100117	BIEN	HOJA DE CIERRA 12 PULGADAS ARRASTRE	5	UNIDAD	11.80000	S	S		INFIMA CUANTIA
2026	350.0.73.08.11.00.00	379100013	BIEN	LIJA GRUESA DE GRANO 60 A 80 ARRASTRE	15	UNIDAD	0.68000	S	S		INFIMA CUANTIA
2026	350.0.73.08.11.00.00	491290953	BIEN	MANGUERA DE JARDIN FLEXIBLE ARRASTRE	15	METRO	1.00000	S	S		INFIMA CUANTIA
2026	350.0.73.08.11.00.00	363201011	BIEN	Tubo PVC de 200 mm corrugado ARRASTRE	20	UNIDAD	107.23000	S	S		INFIMA CUANTIA
2026	350.0.73.08.11.00.00	363201011	BIEN	Tubo PVC de 250 mm corrugado ARRASTRE	20	UNIDAD	129.90000	S	S		INFIMA CUANTIA
2026	350.0.73.08.11.00.00	363201011	BIEN	Tubo PVC de 300 mm corrugado ARRASTRE	5	UNIDAD	157.85000	S	S		INFIMA CUANTIA
2026	350.0.73.08.11.00.00	429500012	BIEN	ELECTRODOS 6011 DE 3 32 PULGADA ARRASTRE	12	KILOGRAMO	4.47000	S	S		INFIMA CUANTIA
2026	350.0.73.08.11.00.00	415120013	BIEN	ANGULO L 20mm x 3mm x 6 m ARRASTRE	4	UNIDAD	10.37000	S	S		INFIMA CUANTIA

2026	350.0.73.08.11.00.00	412660012	BIEN	ALAMBRE RECOSIDO numero 18 ARRASTRE	40	KILOGRAMO	2.20500	S	S		INFIMA CUANTIA
2026	350.0.73.08.11.00.00	3692000124	BIEN	CINTA DE PELIGRO AMARILLA (ROLLO DE 5 PULGADAS x 250 METROS) ARRASTRE	5	UNIDAD	16.94000	S	S		INFIMA CUANTIA
2026	350.0.73.08.11.00.00	429993125	BIEN	CLAVOS 2 1 2 PULGADAS ARRASTRE	5	KILOGRAMO	1.95500	S	S		INFIMA CUANTIA
2026	350.0.73.08.11.00.00	345400911	BIEN	NAFTA DISOLVENTE (THINNER 5 Glns) ARRASTRE	5	GALÓN (US)	27.55000	S	S		INFIMA CUANTIA
2026	350.0.73.08.11.00.00	363201011	BIEN	Tubo PVC de 200 mm corrugado ARRASTREE	205	UNIDAD	107.23000	S	S		SUBASTA INVERSA ELECTRONICA
2026	350.0.73.08.11.00.00	374400011	BIEN	SACO DE CEMENTO TIPO HS ARRASTRE	140	UNIDAD	8.56000	S	S		INFIMA CUANTIA
2026	350.0.73.08.11.00.00	153100114	BIEN	ARENA ARRASTRE	60	METRO CÚBIC	22.00000	S	S		INFIMA CUANTIA
2026	350.0.73.08.11.00.00	153200011	BIEN	RIPIO ARRASTRE	45	METRO CÚBIC	22.00000	S	S		INFIMA CUANTIA
2026	350.0.73.08.11.00.00	354902411	BIEN	CANECA DE DESMOLDANTE DE 10 KG ARRASTRE	2	UNIDAD	150.00000	S	S		INFIMA CUANTIA
2026	350.0.73.08.11.00.00	448311013	BIEN	DISCO DE CORTE METAL 7X1 16 PULGADAS ARRASTRE	5	UNIDAD	1.48000	S	S		INFIMA CUANTIA
2026	350.0.73.08.13.00.00	4315100116	BIEN	FILTRO DE AIRE MOTOGUADAÑA 460	2	UNIDAD	8.66000	S	S		INFIMA CUANTIA
2026	350.0.73.08.13.00.00	4315100121	BIEN	FILTRO DE COMBUSTIBLE MOTOGUADAÑA 460	3	UNIDAD	3.45000	S	S		INFIMA CUANTIA
2026	350.0.73.08.13.00.00	4315100118	BIEN	BUJIAS PARA MOTOGUADAÑA	2	UNIDAD	7.00000	S	S		INFIMA CUANTIA
2026	350.0.73.08.13.00.00	379101111	BIEN	CORREA EN V A30 32 PULGADASL POR 0,5 PULGADAS PULGADAS (bandas de concretera)	4	UNIDAD	17.63000	S	S		INFIMA CUANTIA
2026	350.0.73.08.13.00.00	4315100121	BIEN	FILTRO DE GASOLINA PARA MOTOBOMBA	4	UNIDAD	4.99000	S	S		INFIMA CUANTIA
2026	350.0.73.08.13.00.00	4315100121	BIEN	FILTRO DE GASOLINA PARA GENERADOR ELECTRICO	2	UNIDAD	6.79000	S	S		INFIMA CUANTIA
2026	350.0.73.08.13.00.00	4315100121	BIEN	FILTRO DE MOTOR DIESEL DE 13 HP	4	UNIDAD	3.87000	S	S		INFIMA CUANTIA
2026	350.0.73.08.13.00.00	439412015	BIEN	FILTRO DE GASOLINA MOTOSIERRA 4,6HP	3	UNIDAD	3.45000	S	S		INFIMA CUANTIA
2026	350.0.73.08.13.00.00	4315100116	BIEN	FILTRO DE AIRE Motosierra 4.6Hp 61Cc 19 PULGADAS	2	UNIDAD	26.34000	S	S		INFIMA CUANTIA
2026	350.0.73.08.13.00.00	433320011	BIEN	CADENA MOTOSIERRA 4,6 Hp 19 PULGADAS	2	UNIDAD	60.00000	S	S		INFIMA CUANTIA
2026	350.0.73.08.13.00.00	429211111	BIEN	LIMAS REDONDAS PARA AFILADO DE CADENAS	10	UNIDAD	1.81000	S	S		INFIMA CUANTIA
2026	350.0.73.08.19.00.00	3549004111	BIEN	ADQUISICION DE KG DE BATECRIAS ANAERIBIAS AC-AQA AMBIENTAL	44	UNIDAD	41.00000	S	S		INFIMA CUANTIA
2026	350.0.73.08.19.00.00	235400011	BIEN	MELAZA DE LA CAÑA DE AZUCAR CANECA DE 20 lt	15	UNIDAD	12.50000	S	S		INFIMA CUANTIA
2026	350.0.73.08.19.00.00	346200461	BIEN	GLIFOSATO	11	UNIDAD	15.75000	S	S		INFIMA CUANTIA
2026	350.0.75.01.03.01.02	5423001110	OBRAS	CONSTRUCCION DE LA PLANTA DE TRATAMIENTO DE AGUAS RESIDUALES DE LA CIUDAD DE SIGCHOS (BDE) (FTE. FINAN. 37.01.01.01)	1	UNIDAD	379190.95000	S	S		LICITACION
2026	350.0.75.01.03.03.02	532900011	OBRAS	LETRINIZACION EN LA ZONA RURAL DE LA PARROQUIA CHUGCHILAN DEL CANTON SIGCHOS (FTE. FINAN. 37.01.01.01)	1	UNIDAD	25000.00000	S	S		LICITACION
2026	350.0.75.01.03.04.02	541210012	OBRAS	CONSTRUCCION DE ALCANTARILLADO SANITARIO Y PLUVIAL DE LA PARROQUIA LAS PAMPAS, CANTON SIGCHOS (FTE.FINAN. 37.01.01.01)	1	UNIDAD	42021.87000	S	S		LICITACION
2026	350.0.75.01.03.05.01	541210012	OBRAS	CONSTRUCCION DEL ALCANTARILLADO SANITARIO EN LA PARROQUIA PALO QUEMADO, DEL CANTON SIGCHOS (FTE.FINAN. 37.01.01.01)	1	UNIDAD	55000.00000	S	S		LICITACION
2026	360.0.73.02.03.00.00	881600011	SERVICIO	Recarga de extintor PQS de 10 libras	2	UNIDAD	21.00000		S	S	INFIMA CUANTIA
2026	360.0.73.02.03.00.00	881600011	SERVICIO	Recarga de extintor CO2 de 10 libras	1	UNIDAD	23.10000		S	S	INFIMA CUANTIA
2026	360.0.73.02.03.00.00	881600011	SERVICIO	Recarga de extintor de PQS de 5 libras	8	UNIDAD	11.55000		S	S	INFIMA CUANTIA
2026	360.0.73.02.26.00.00	931990011	SERVICIO	Examenes Medicos - Director de Obras Publicas	1	UNIDAD	65.00000	S	S	S	INFIMA CUANTIA
2026	360.0.73.02.26.00.00	931990011	SERVICIO	Examenes Medicos - Fiscalizador	1	UNIDAD	65.00000	S	S	S	INFIMA CUANTIA
2026	360.0.73.02.26.00.00	931990011	SERVICIO	Examenes Medicos - Analista de Vehiculos, Maquinaria y Talleres	1	UNIDAD	65.00000	S	S	S	INFIMA CUANTIA
2026	360.0.73.02.26.00.00	931990011	SERVICIO	Examenes Medicos - Asistente	1	UNIDAD	65.00000	S	S	S	INFIMA CUANTIA
2026	360.0.73.02.26.00.00	931990011	SERVICIO	Examenes Medicos - Analista en Construccion y Mantenimiento de Obras Civiles y Viales	1	UNIDAD	65.00000	S	S	S	INFIMA CUANTIA
2026	360.0.73.02.26.00.00	931990011	SERVICIO	Examenes Medicos - Fiscalizador 1	1	UNIDAD	65.00000	S	S	S	INFIMA CUANTIA
2026	360.0.73.02.26.00.00	931990011	SERVICIO	Examenes Medicos - Jornalero	2	UNIDAD	90.00000	S	S	S	INFIMA CUANTIA
2026	360.0.73.02.26.00.00	931990011	SERVICIO	Examenes Medicos - Ayudante de Maquinaria	6	UNIDAD	115.00000	S	S	S	INFIMA CUANTIA
2026	360.0.73.02.26.00.00	931990011	SERVICIO	Examenes Medicos - Mecanico	1	UNIDAD	115.00000	S	S	S	INFIMA CUANTIA
2026	360.0.73.02.26.00.00	931990011	SERVICIO	Examenes Medicos - Albanil	3	UNIDAD	90.00000	S	S	S	INFIMA CUANTIA
2026	360.0.73.02.26.00.00	931990011	SERVICIO	Examenes Medicos - Chofer Vehiculo Liviano	5	UNIDAD	140.00000	S	S	S	INFIMA CUANTIA
2026	360.0.73.02.26.00.00	931990011	SERVICIO	Examenes Medicos - Chofer Vehiculo Pesado	6	UNIDAD	140.00000	S	S	S	INFIMA CUANTIA
2026	360.0.73.02.26.00.00	931990011	SERVICIO	Examenes Medicos - Operador de Maquinaria	11	UNIDAD	140.00000	S	S	S	INFIMA CUANTIA
2026	360.0.73.02.26.00.00	931990011	SERVICIO	Examenes Medicos - Jornalero 1	14	UNIDAD	90.00000	S	S	S	INFIMA CUANTIA
2026	360.0.73.02.55.00.00	333100013	SERVICIO	Gasolina Extra	8000	GALÓN (US)	2.87900	S	S	S	SUBASTA INVERSA ELECTRONICA
2026	360.0.73.02.55.00.00	333400011	SERVICIO	Diesel	22220	GALÓN (US)	2.80000	S	S	S	SUBASTA INVERSA ELECTRONICA
2026	360.0.73.08.02.00.00	282231421	BIEN	OVEROL GABARDINA CON CINTA REFLECTIVA con bordado del GADMS CHOFERES	11	UNIDAD	20.29000	S	S		CATALOGO ELECTRONICO
2026	360.0.73.08.02.00.00	282260064	BIEN	CHALECO DE SEGURIDAD con bordado del GADMS CHOFERES	11	UNIDAD	12.48000	S	S		CATALOGO ELECTRONICO
2026	360.0.73.08.02.00.00	282230027	BIEN	PONCHO IMPERMEABLE ROMPE VIENTOS con estampado de mas de 3 colores CHOFERES	11	UNIDAD	26.19000	S	S		CATALOGO ELECTRONICO
2026	360.0.73.08.02.00.00	2931000117	BIEN	BOTA REFORZADA DE CAUCHO SIN PUNTA DE ACERO, AMARILLAS (PARES) CHOFERES	11	UNIDAD	15.75000	S	S		CATALOGO ELECTRONICO
2026	360.0.73.08.02.00.00	2822900111	BIEN	GUANTES NITRITEX PLUS AZUL JORNALEROS Y AYUDANTES	310	UNIDAD	2.81000	S	S		CATALOGO ELECTRONICO
2026	360.0.73.08.02.00.00	282500037	BIEN	GUANTES DE NYLON PUPOS 450 JORNALEROS Y AYUDANTES	122	UNIDAD	7.14000	S	S		CATALOGO ELECTRONICO
2026	360.0.73.08.02.00.00	4813009136	BIEN	GAFA DE PROTECCION Z87 DE MICA CLARA JORNALEROS Y AYUDANTES	132	UNIDAD	5.88000	S	S		CATALOGO ELECTRONICO
2026	360.0.73.08.02.00.00	369900421	BIEN	Orejeras adaptables para casco de seguridad clase A, tipo II JORNALEROS Y AYUDANTES	10	UNIDAD	28.98000	S	S		CATALOGO ELECTRONICO
2026	360.0.73.08.02.00.00	481600924	BIEN	Mascarilla quirúrgica con eLásfico de tres capas de 50 unidades, celeste JORNALEROS Y AYUDANTES	57	UNIDAD	2.62000	S	S		CATALOGO ELECTRONICO
2026	360.0.73.08.02.00.00	483120024	BIEN	CARETA FACIAL CON PROTECCION OCULAR Z87mas DE MICA CLARA JORNALEROS Y AYUDANTES	1	UNIDAD	10.25000	S	S		CATALOGO ELECTRONICO
2026	360.0.73.08.02.00.00	4831200211	BIEN	CARETA TERMOPLASTICA PARA SOLDADURA, NEGRA JORNALEROS Y AYUDANTES	1	UNIDAD	23.10000	S	S		CATALOGO ELECTRONICO
2026	360.0.73.08.02.00.00	4831200211	BIEN	VIDRIO DE SOLDAR NUMERO10, NEGROS JORNALEROS Y AYUDANTES	4	UNIDAD	1.05000	S	S		CATALOGO ELECTRONICO
2026	360.0.73.08.02.00.00	481500161	BIEN	VISOR DE MICA CLARA PARA CARETA FACIAL JORNALEROS Y AYUDANTES	2	UNIDAD	7.14000	S	S		CATALOGO ELECTRONICO
2026	360.0.73.08.02.00.00	282221219	BIEN	DELANTAL DE CUERO, CALIBRE 14 DE 120 CM DE LARGO Y 70 CM DE ANCHO JORNALEROS Y AYUDANTES	2	UNIDAD	13.65000	S	S		CATALOGO ELECTRONICO
2026	360.0.73.08.02.00.00	282500037	BIEN	GUANTE DE SEGURIDAD DE NITRILO CE 431 PARA MECANICA (PARES) JORNALEROS Y AYUDANTES	6	UNIDAD	2.41000	S	S		CATALOGO ELECTRONICO
2026	360.0.73.08.02.00.00	282500037	BIEN	GUANTE DE SEGURIDAD DE NITRILO CE 420 PARA MANEJO DE COMBUSTIBLES Y GRASAS (PARES) JORNALEROS Y AYUDANTES	6	UNIDAD	9.11000	S	S		CATALOGO ELECTRONICO
2026	360.0.73.08.02.00.00	282500037	BIEN	GUANTES PARA SOLDADURA DE 17 CM (PUNO) Y 14 PULGADAS DE LARGO (PARES) JORNALEROS Y AYUDANTES	3	UNIDAD	10.50000	S	S		CATALOGO ELECTRONICO
2026	360.0.73.08.02.00.00	282500037	BIEN	MANGAS PARA SOLDADURA DE 18 CM DE ANCHO MAS E172 MAS E167 G169 MAS E166 MAS E167 G169 (PARES) JORNALEROS Y AYUDANTES	3	UNIDAD	6.65000	S	S		CATALOGO ELECTRONICO
2026	360.0.73.08.02.00.00	282500037	BIEN	GUANTE DE PROTECCION NKS24 PARA ALBANILERIA (PARES) JORNALEROS Y AYUDANTES	4	UNIDAD	33.60000	S	S		CATALOGO ELECTRONICO
2026	360.0.73.08.02.00.00	282231421	BIEN	OVEROL GABARDINA CON CINTA REFLECTIVA con bordado del GADMS JORNALEROS Y AYUDANTES	22	UNIDAD	20.29000	S	S		CATALOGO ELECTRONICO
2026	360.0.73.08.02.00.00	282221218	BIEN	MANDIL DE TRABAJO con bordado del GADMS JORNALEROS Y AYUDANTES	2	UNIDAD	11.16000	S	S		CATALOGO ELECTRONICO
2026	360.0.73.08.02.00.00	282260064	BIEN	CHALECO DE SEGURIDAD con bordado del GADMS JORNALEROS Y AYUDANTES	20	UNIDAD	12.48000	S	S		CATALOGO ELECTRONICO
2026	360.0.73.08.02.00.00	282310922	BIEN	TERNO IMPERMEABLE CON CINTA REFLECTIVA (CHOMPA Y Pantalon) JORNALEROS Y AYUDANTES	10	UNIDAD	69.44000	S	S		CATALOGO ELECTRONICO
2026	360.0.73.08.02.00.00	2931000116	BIEN	BOTA REFORZADA DE CAUCHO CON PUNTA DE ACERO, AMARILLAS (PARES) JORNALEROS Y AYUDANTES	20	UNIDAD	26.25000	S	S		CATALOGO ELECTRONICO
2026	360.0.73.08.02.00.00	2822900111	BIEN	GUANTES NITRITEX PLUS AZUL (PARES) OPERADORES	132	UNIDAD	2.81000	S	S		CATALOGO ELECTRONICO
2026	360.0.73.08.02.00.00	282500037	BIEN	GUANTES DE NYLON PUPOS 450 (PARES) OPERADORES	132	UNIDAD	7.14000	S	S		CATALOGO ELECTRONICO
2026	360.0.73.08.02.00.00	4813009136	BIEN	GAFA DE PROTECCION Z87 DE MICA CLARA OPERADORES	66	UNIDAD	5.88000	S	S		CATALOGO ELECTRONICO
2026	360.0.73.08.02.00.00	369900421	BIEN	Orejeras adaptables para casco de seguridad clase A tipo II OPERADORES	11	UNIDAD	28.98000	S	S		CATALOGO ELECTRONICO
2026	360.0.73.08.02.00.00	481600924	BIEN	Mascarilla quirurgica con elastico de tres capas de 50 unidades celeste CAJAS OPERADORES	52	UNIDAD	2.62000	S	S		CATALOGO ELECTRONICO
2026	360.0.73.08.02.00.00	282231421	BIEN	OVEROL GABARDINA CON CINTA REFLECTIVA con bordado del GADMS OPERADORES	14	UNIDAD	20.29000	S	S		CATALOGO ELECTRONICO
2026	360.0.73.08.02.00.00	282260064	BIEN	CHALECO DE SEGURIDAD con bordado del GADMS OPERADORES	14	UNIDAD	12.48000	S	S		CATALOGO ELECTRONICO
2026	360.0.73.08.02.00.00	282310922	BIEN	TERNO IMPERMEABLE CON CINTA REFLECTIVA (CHOMPA Y Pantalon) OPERADORES	14	UNIDAD	69.44000	S	S		CATALOGO ELECTRONICO
2026	360.0.73.08.02.00.00	2931000111	BIEN	BOTA REFORZADA DE CAUCHO CON PUNTA DE ACERO, AMARILLA (PARES) OPERADORES	11	UNIDAD	26.25000	S	S		CATALOGO ELECTRONICO
2026	360.0.73.08.02.00.00	282211318	BIEN	Pantalon casimir chofer	11	UNIDAD	34.89000	S	S		CATALOGO ELECTRONICO
2026	360.0.73.08.02.00.00	282220121	BIEN	Camisa manga larga de hombre chofer con estampado de mas tres colores	11	UNIDAD	16.85000	S	S		CATALOGO ELECTRONICO
2026	360.0.73.08.02.00.00	282211314	BIEN	Pantalon jean con franjas reflectivas chofer	11	UNIDAD	17.71000	S	S		CATALOGO ELECTRONICO
2026	360.0.73.08.02.00.00	385300014	BIEN	CHOMPA (TERMICA Y ROMPEVIENTOS DOBLE USO) HOMBRE con bordado incluido CHOFERES	11	UNIDAD	38.31000	S	S		CATALOGO ELECTRONICO
2026	360.0.73.08.02.00.00	293400011	BIEN	ZAPATO DE HOMBRE MUJER DE CUERO TIPO BOTIN TRABAJO DE CAMPO CHOFERES	11	UNIDAD	45.49000	S	S		CATALOGO ELECTRONICO
2026	360.0.73.08.02.00.00	282361023	BIEN	BUZO TIPO POLO DE ALGODON PEINADO MANGA LARGA ESTAMPADO MAS TRES COLORES CHOFERES	11	UNIDAD	12.00000	S	S		CATALOGO ELECTRONICO
2026	360.0.73.08.02.00.00	385300014	BIEN	Gorra con logotipo bordado del GADMS CHOFERES	11	UNIDAD	3.40000	S	S		CATALOGO ELECTRONICO
2026	360.0.73.08.02.00.00	282211314	BIEN	PANTALON INDIGO SIN CINTA REFLECTIVA JORNALEROS Y AYUDANTES	10	UNIDAD	14.99000	S	S		CATALOGO ELECTRONICO
2026	360.0.73.08.02.00.00	282210042	BIEN	CHOMPA IMPERMEABLE JORNALEROS Y AYUDANTES	10	UNIDAD	26.90000	S	S		CATALOGO ELECTRONICO
2026	360.0.73.08.02.00.00	2931000110	BIEN	Bota dielectrica tipo tejana JORNALEROS Y AYUDANTES	10	UNIDAD	110.00000	S	S		CATALOGO ELECTRONICO
2026	360.0.73.08.02.00.00	282361023	BIEN	Buzo tipo polo mangas largas JORNALEROS Y AYUDANTES	10	UNIDAD	14.64000	S	S		CATALOGO ELECTRONICO
2026	360.0.73.08.02.00.00	385300014	BIEN	Gorra sin bordadoJORNALEROS Y AYUDANTES	10	UNIDAD	2.40000	S	S		CATALOGO ELECTRONICO
2026	360.0.73.08.02.00.00	282211314	BIEN	PANTALON INDIGO SIN CINTA REFLECTIVA OPERADORES	11	UNIDAD	14.99000	S	S		CATALOGO ELECTRONICO
2026	360.0.73.08.02.00.00	282210042	BIEN	CHOMPA IMPERMEABLE OPERADORES	11	UNIDAD	26.90000	S	S		CATALOGO ELECTRONICO
2026	360.0.73.08.02.00.00	2931000110	BIEN	Bota dielectrica tipo tejana OPERADORES	11	UNIDAD	110.00000	S	S		CATALOGO ELECTRONICO
2026	360.0.73.08.02.00.00	282361023	BIEN	Buzo tipo polo mangas largas OPERADORES	11	UNIDAD	14.64000	S	S		CATALOGO ELECTRONICO
2026	360.0.73.08.02.00.00	385300014	BIEN	Gorra sin bordado OPERADORES	11	UNIDAD	2.40000	S	S		CATALOGO ELECTRONICO
2026	360.0.73.08.04.00.00	3212920129	BIEN	Archivador tamaño oficio lomo 8 cms	120	UNIDAD	1.83000	S	S		CATALOGO ELECTRONICO
2026	360.0.73.08.04.00.00	3699000157	BIEN	Carpetas folder de cartulina kraft vincha incluida	100	UNIDAD	0.21000	S	S		CATALOGO ELECTRONICO
2026	360.0.73.08.04.00.00	326000969	BIEN	Cd s regrabables con caja CD-R	40	UNIDAD	1.05000	S	S		CATALOGO ELECTRONICO
2026	360.0.73.08.04.00.00	429950013	BIEN	CLIPS STANDAR 32 MM COLORES POR 100 UNIDADES	10	UNIDAD	0.48000	S	S		CATALOGO ELECTRONICO
2026	360.0.73.08.04.00.00	429950019	BIEN	CLIPS MARIPOSA CAJA DE 50 UNIDADES	5	UNIDAD	1.24000	S	S		CATALOGO ELECTRONICO
2026	360.0.73.08.04.00.00	3891100173	BIEN	Esferografico azul punta fina	30	UNIDAD	0.36000	S	S		CATALOGO ELECTRONICO
2026	360.0.73.08.04.00.00	4292151110	BIEN	ESTILETE GRANDE	6	UNIDAD	0.64000	S	S		CATALOGO ELECTRONICO
2026	360.0.73.08.04.00.00	452500024	BIEN	FLASH MEMORY 128 GB	6	UNIDAD	12.34000	S	S		CATALOGO ELECTRONICO
2026	360.0.73.08.04.00.00	3699000143	BIEN	GOMA EN BARRA DE 40 GR	5	UNIDAD	1.05000	S	S		CATALOGO ELECTRONICO
2026	360.0.73.08.04.00.00	4299500127	BIEN	GRAPAS 26 SOBRE 6 CAJA DE 5000 U	12	UNIDAD	1.13000	S	S		CATALOGO ELECTRONICO
2026	360.0.73.08.04.00.00	389110736	BIEN	LAPIZ HB CON GOMA CAJA 12 UNIDADES	11	UNIDAD	3.89000	S	S		CATALOGO ELECTRONICO
2026	360.0.73.08.04.00.00	326000025	BIEN	LIBROS DE ACTAS (BITACORA) DE 200 HOJAS	1	UNIDAD	4.46000	S	S		CATALOGO ELECTRONICO
2026	360.0.73.08.04.00.00	326000944	BIEN	MARCADOR PERMANENTE NEGRO PUNTA GRUESA	6	UNIDAD	0.59000	S	S		CATALOGO ELECTRONICO
2026	360.0.73.08.04.00.00	326000944	BIEN	MARCADOR PERMANENTE ROJO PUNTA GRUESA	6	UNIDAD	0.59000	S	S		CATALOGO ELECTRONICO
2026	360.0.73.08.04.00.00	326000944	BIEN	MARCADOR PERMANENTE AZUL PUNTA GRUESA	6	UNIDAD	0.59000	S	S		CATALOGO ELECTRONICO
2026	360.0.73.08.04.00.00	3699000198	BIEN	MARCADOR PARA CD	6	UNIDAD	0.40000	S	S		CATALOGO ELECTRONICO
2026	360.0.73.08.04.00.00	321290418	BIEN	RESMA DE PAPEL BOND A4 DE 75 GR	120	UNIDAD	4.03000	S	S		CATALOGO ELECTRONICO
2026	360.0.73.08.04.00.00	369900011112	BIEN	Pares de pilas AA par recargable	6	UNIDAD	1.64000	S	S		CATALOGO ELECTRONICO
2026	360.0.73.08.04.00.00	4516002110	BIEN	PERFORADORA DE ESCRITORIO GRANDE	3	UNIDAD	5.64000	S	S		CATALOGO ELECTRONICO
2026	360.0.73.08.04.00.00	326000946	BIEN	RESALTADORES VARIOS COLORES	30	UNIDAD	0.75000	S	S		CATALOGO ELECTRONICO
2026	360.0.73.08.04.00.00	3699000114	BIEN	SACAGRAPAS	6	UNIDAD	0.80000	S	S		CATALOGO ELECTRONICO
2026	360.0.73.08.04.00.00	369900011123	BIEN	SEPARADORES PLASTICOS A4 FUNDA 10 U	15	UNIDAD	0.72000	S	S		CATALOGO ELECTRONICO
2026	360.0.73.08.04.00.00	3212920150	BIEN	Sobre manila F4	50	UNIDAD	0.10000	S	S		CATALOGO ELECTRONICO
2026	360.0.73.08.04.00.00	326000934	BIEN	TINTA CORRECTORA TIPO ESFERO	10	UNIDAD	1.05000	S	S		CATALOGO ELECTRONICO
2026	360.0.73.08.04.00.00	351400019	BIEN	TINTA PARA ALMOHADILLA Y SELLO AZUL SOBRE NEGRA SOBRE VIOLETA SOBRE ROJA	6	UNIDAD	0.32000	S	S		CATALOGO ELECTRONICO

2026	360.0.73.08.04.00.00	351200022	BIEN	Tinta original para recarga de impresoras EPSON L355 color amarillo frasco de 70ml	2	UNIDAD	11.00000	S	S			CATALOGO ELECTRONICO
2026	360.0.73.08.04.00.00	351200022	BIEN	Tinta original para recarga de impresoras EPSON L355 color cyan frasco de 70ml	2	UNIDAD	11.00000	S	S			CATALOGO ELECTRONICO
2026	360.0.73.08.04.00.00	351200022	BIEN	Tinta original para recarga de impresoras EPSON L355 color negro frasco de 70ml	6	UNIDAD	11.00000	S	S			CATALOGO ELECTRONICO
2026	360.0.73.08.04.00.00	351200022	BIEN	Tinta original para recarga de impresoras EPSON L355 color magenta frasco de 70ml	2	UNIDAD	11.00000	S	S			CATALOGO ELECTRONICO
2026	360.0.73.08.04.00.00	351200022	BIEN	Tinta original para recarga de impresoras EPSON L3150 color amarillo frasco de 70ml	12	UNIDAD	11.00000	S	S			CATALOGO ELECTRONICO
2026	360.0.73.08.04.00.00	351200022	BIEN	Tinta original para recarga de impresoras EPSON L3150 color cyan frasco de 70ml	12	UNIDAD	11.00000	S	S			CATALOGO ELECTRONICO
2026	360.0.73.08.04.00.00	351200022	BIEN	Tinta original para recarga de impresoras EPSON L3150 color negro frasco de 70ml	12	UNIDAD	11.00000	S	S			CATALOGO ELECTRONICO
2026	360.0.73.08.04.00.00	351200022	BIEN	Tinta original para recarga de impresoras EPSON L3150 color magenta frasco de 70ml	12	UNIDAD	11.00000	S	S			CATALOGO ELECTRONICO
2026	360.0.73.08.04.00.00	351200022	BIEN	TINTA NEGRA IMPRESORA MODELO 1 1VV22AL	12	UNIDAD	9.00000	S	S			CATALOGO ELECTRONICO
2026	360.0.73.08.04.00.00	351200022	BIEN	TINTA CIAN IMPRESORA MODELO 1 M0H54AL	12	UNIDAD	9.00000	S	S			CATALOGO ELECTRONICO
2026	360.0.73.08.04.00.00	351200022	BIEN	TINTA MAGENTA IMPRESORA MODELO 1 M0H55AL	12	UNIDAD	9.00000	S	S			CATALOGO ELECTRONICO
2026	360.0.73.08.04.00.00	351200022	BIEN	TINTA AMARILLA IMPRESORA MODELO 1 M0H56AL	12	UNIDAD	9.00000	S	S			CATALOGO ELECTRONICO
2026	360.0.73.08.05.00.00	3533100115	BIEN	AMBIENTAL VARIAS FRAGANCIAS EN AEROSOL 400 CC	6	UNIDAD	3.00000	S	S			CATALOGO ELECTRONICO
2026	360.0.73.08.05.00.00	321931018	BIEN	PAPEL TOALLA DE MANOS BLANCO EN Z 150 UNIDADES	12	UNIDAD	5.47000	S	S			CATALOGO ELECTRONICO
2026	360.0.73.08.05.00.00	321930018	BIEN	PAPEL HIGIENICO JUMBO DOBLE HOJA BLANCO 250 METROS	12	UNIDAD	3.00000	S	S			CATALOGO ELECTRONICO
2026	360.0.73.08.11.00.00	3627012110	BIEN	Cono reflectivo de seguridad de 50 cm, color naranja	3	UNIDAD	14.70000	S	S			INFIMA CUANTIA
2026	360.0.73.08.11.00.00	3627012110	BIEN	Cono reflectivo de seguridad de 75 cm, color naranja	3	UNIDAD	29.40000	S	S			INFIMA CUANTIA
2026	360.0.73.08.11.00.00	3692000124	BIEN	Cinta reflectiva de peligro de 12.5 cm x 500 metros de largo ROLLO	3	UNIDAD	31.50000	S	S			INFIMA CUANTIA
2026	360.0.73.08.11.00.00	3692000124	BIEN	Cinta reflectiva de precaucion de 12.5 cm x 500 metros de largo ROLLO	3	UNIDAD	31.50000	S	S			INFIMA CUANTIA
2026	360.0.73.08.11.00.00	439431025	BIEN	Kit de seguridad (extintor de PQS, tipo ABC de 5 libras, triangulos de seguridad)	1	UNIDAD	36.75000	S	S			INFIMA CUANTIA
2026	360.0.73.08.11.00.00	389930011	BIEN	ESCOBAS	8	UNIDAD	3.00000	S	S			CATALOGO ELECTRONICO
2026	360.0.73.08.11.00.00	4423209116	BIEN	CALIBRADOR DIGITAL 6 pulgadas	2	UNIDAD	36.00000	S	S			INFIMA CUANTIA
2026	360.0.73.08.11.00.00	482650321	BIEN	CINTA METRICA 50 MTRS	2	UNIDAD	16.00000	S	S			INFIMA CUANTIA
2026	360.0.73.08.11.00.00	482120033	BIEN	FLEXOMETRO 8 MTRS	6	UNIDAD	6.00000	S	S			INFIMA CUANTIA
2026	360.0.73.08.11.00.00	447500032	BIEN	MACHETES 24 pulgadas	10	UNIDAD	7.00000	S	S			INFIMA CUANTIA
2026	360.0.73.08.11.00.00	429160214	BIEN	PALAS METALICA CUADRADAS	5	UNIDAD	15.00000	S	S			INFIMA CUANTIA
2026	360.0.73.08.11.00.00	429210015	BIEN	AZADONES CON CABO DE MADERA	5	UNIDAD	17.00000	S	S			INFIMA CUANTIA
2026	360.0.73.08.11.00.00	429213814	BIEN	PICOS	5	UNIDAD	13.62000	S	S			INFIMA CUANTIA
2026	360.0.73.08.11.00.00	374400011	BIEN	CEMENTO PORTLAND O GRIS 50 KG	500	UNIDAD	8.00000	S	S			INFIMA CUANTIA
2026	360.0.73.08.11.00.00	153100114	BIEN	ARENA	160	METRO CÚBIC	22.00000	S	S			INFIMA CUANTIA
2026	360.0.73.08.11.00.00	153200011	BIEN	RIPIO	160	METRO CÚBIC	22.00000	S	S			INFIMA CUANTIA
2026	360.0.73.08.11.00.00	373700019	BIEN	ADOQUIN HEXAGONALES DE CONCRETO 350KG SOBRE CM2 DE RESISTENCIA	281267	UNIDAD	0.41000	S	S			CATALOGO ELECTRONICO
2026	360.0.73.08.11.00.00	313100011	BIEN	TABLA ENCOFRADO 2.50 por 0,25M	60	UNIDAD	2.50000	S	S			INFIMA CUANTIA
2026	360.0.73.08.11.00.00	4292100117	BIEN	Cabos de madera (pico azadÓn) ARRASTRE	6	UNIDAD	4.50000	S	S			INFIMA CUANTIA
2026	360.0.73.08.11.00.00	412740021	BIEN	Codales MetÁlicos de 4m ARRASTRE	2	UNIDAD	8.50000	S	S			INFIMA CUANTIA
2026	360.0.73.08.11.00.00	374400011	BIEN	Cemento saco (50kg), tipo GU ARRASTRE	100	UNIDAD	8.20000	S	S			INFIMA CUANTIA
2026	360.0.73.08.11.00.00	541210012	BIEN	INSUMOS, MATERIALES Y SUMINISTROS PARA CONSTRUCCION, ELECTRICIDAD, PLOMERIA, CARPINTERIA, SEÑALIZACIONVIAL, NAVEGACION, CONTRA INCENDIOS Y PLACAS (ITE. FINAN. 28.06.01.01) (ITE. FINAN. 37.01.01.01)	1	UNIDAD	9486.97000	S	S			INFIMA CUANTIA
2026	360.0.73.08.13.00.00	464200018	BIEN	batería de 9 V para detector de humo	10	UNIDAD	3.00000	S	S			CATALOGO ELECTRONICO
2026	360.0.73.08.13.00.00	431510128	BIEN	REPUESTOS MANTENIMIENTO CORRECTIVO DE EQUIPO CAMINERO	1	UNIDAD	60000.00000	S	S			SUBASTA INVERSA ELECTRONICA
2026	360.0.73.08.13.00.00	623810015	BIEN	REPUESTOS MANTENIMIENTO CORRECTIVO DE VEHICULOS	1	UNIDAD	14000.00000	S	S			SUBASTA INVERSA ELECTRONICA
2026	360.0.73.08.13.00.00	871410018	BIEN	MANTENIMIENTO CORRECTIVO DE EQUIPO CAMINERO (MANO DE OBRA)	1	UNIDAD	55000.00000	S	S			SUBASTA INVERSA ELECTRONICA
2026	360.0.73.08.13.00.00	871410018	BIEN	MANTENIMIENTO CORRECTIVO VEHICULOS (MANO DE OBRA)	1	UNIDAD	12000.00000	S	S			SUBASTA INVERSA ELECTRONICA
2026	360.0.73.08.13.00.00	871410011	BIEN	Mantenimiento de Vehiculos arreglo de llantas	1	UNIDAD	420.00000	S	S			INFIMA CUANTIA
2026	360.0.73.08.13.00.00	871410011	BIEN	Mantenimiento de equipo caminero arreglo de llantas	1	UNIDAD	3800.00000	S	S			INFIMA CUANTIA
2026	360.0.73.08.13.00.00	871410032	BIEN	Mantenimiento de vehiculos lavada completa	1	UNIDAD	750.00000	S	S			INFIMA CUANTIA
2026	360.0.73.08.13.00.00	871410032	BIEN	Mantenimiento de equipo caminero lavada completa	1	UNIDAD	3800.00000	S	S			INFIMA CUANTIA
2026	360.0.73.08.13.00.00	333800211	BIEN	ACEITE SAE 15W40	360	GALÓN (US)	22.90000	S	S			INFIMA CUANTIA
2026	360.0.73.08.13.00.00	333800212	BIEN	ACEITE SAE 20W50	30	GALÓN (US)	23.17000	S	S			INFIMA CUANTIA
2026	360.0.73.08.13.00.00	333800211	BIEN	ACEITE SAE 80W90	160	GALÓN (US)	22.50000	S	S			INFIMA CUANTIA
2026	360.0.73.08.13.00.00	333800211	BIEN	Aceite de la caja de giro 80W90-MOTONIVELADORA NEW HOLLAND	6	LITRO	12.11000	S	S			INFIMA CUANTIA
2026	360.0.73.08.13.00.00	333800211	BIEN	ACEITE 85W140	40	GALÓN (US)	22.50000	S	S			INFIMA CUANTIA
2026	360.0.73.08.13.00.00	333800211	BIEN	Aceite cubos ruedas delanteras 85W140 PARA TANQUERO IVECO	5	LITRO	9.18000	S	S			INFIMA CUANTIA
2026	360.0.73.08.13.00.00	333800211	BIEN	Aceite diferencial, eje trasero 85W140 GL5-TANQUERO IVECO	6	GALÓN (US)	34.88000	S	S			INFIMA CUANTIA
2026	360.0.73.08.13.00.00	333800211	BIEN	ACEITE ISO 10	80	GALÓN (US)	21.85000	S	S			INFIMA CUANTIA
2026	360.0.73.08.13.00.00	333800211	BIEN	Aceite hidraulico 10W30	60	GALÓN (US)	23.50000	S	S			INFIMA CUANTIA
2026	360.0.73.08.13.00.00	333800211	BIEN	Aceite de las cadenas de impulsion 10W30FLUID-MINICARGADORA NEW HOLLAND	16	GALÓN (US)	36.80000	S	S			INFIMA CUANTIA
2026	360.0.73.08.13.00.00	333800211	BIEN	ACEITE HIDRAULICO 10W	70	GALÓN (US)	23.50000	S	S			INFIMA CUANTIA
2026	360.0.73.08.13.00.00	333800231	BIEN	ACEITE HIDRAULICO ISO 46	120	GALÓN (US)	16.80000	S	S			INFIMA CUANTIA
2026	360.0.73.08.13.00.00	333800231	BIEN	ACEITE HIDRAULICO ISO 68	60	GALÓN (US)	17.00000	S	S			INFIMA CUANTIA
2026	360.0.73.08.13.00.00	333800211	BIEN	Aceite del cartucho del tambor SOBRE cilindro SHC629 RODILLO DINAPAC	6	LITRO	39.00000	S	S			INFIMA CUANTIA
2026	360.0.73.08.13.00.00	333800211	BIEN	Aceite del diferencial del eje trasero 80W-90 RODILLO DINAPAC	4	LITRO	13.40000	S	S			INFIMA CUANTIA
2026	360.0.73.08.13.00.00	333800211	BIEN	Aceite 10W30 105-3335 ESPECIAL PARA FRENOS RETROEXCAVADORA JCB MODELO 2021	20	GALÓN (US)	22.50000	S	S			INFIMA CUANTIA
2026	360.0.73.08.13.00.00	333800211	BIEN	Aceite transmision, 75W80 GL4-TANQUERO IVECO	8	GALÓN (US)	40.38000	S	S			INFIMA CUANTIA
2026	360.0.73.08.13.00.00	333800211	BIEN	Aceite de los ejes delantero-trasero Y transmision 424FLUID-CARGADORA FRONTAL NEW HOLLAND	20	GALÓN (US)	36.80000	S	S			INFIMA CUANTIA
2026	360.0.73.08.13.00.00	354301011	BIEN	Liquida de embrague DOT 4-TANQUERO IVECO	1	GALÓN (US)	15.98000	S	S			INFIMA CUANTIA
2026	360.0.73.08.13.00.00	333800211	BIEN	Aceite HDY direccion Dexron II TANQUERO IVECO	9	LITRO	14.04000	S	S			INFIMA CUANTIA
2026	360.0.73.08.13.00.00	342501321	BIEN	AGUA PARA BATERIA	20	LITRO	4.00000	S	S			INFIMA CUANTIA
2026	360.0.73.08.13.00.00	432201016	BIEN	REFRIGERANTE	70	GALÓN (US)	15.40000	S	S			INFIMA CUANTIA
2026	360.0.73.08.13.00.00	432201016	BIEN	REFRIGERANTE 4006 SOBRE 1115 PARA RETROEXCAVADORA JCB 2021	12	GALÓN (US)	20.14000	S	S			INFIMA CUANTIA
2026	360.0.73.08.13.00.00	432201016	BIEN	Refrigerante de motor 50 SOBRE 50-CARGADORA FRONTAL NEW HOLLAND	12	GALÓN (US)	22.03000	S	S			INFIMA CUANTIA
2026	360.0.73.08.13.00.00	432201016	BIEN	Refrigerante-MOTONIVELADORA NEW HOLLAND	10	GALÓN (US)	22.03000	S	S			INFIMA CUANTIA
2026	360.0.73.08.13.00.00	432201016	BIEN	Refrigerante 50 SOBRE 50 RODILLO DINAPAC	6	GALÓN (US)	22.03000	S	S			INFIMA CUANTIA
2026	360.0.73.08.13.00.00	432201016	BIEN	Refrigerante de motor 50 SOBRE 50-MINICARGADORA NEW HOLLAND	12	GALÓN (US)	22.03000	S	S			INFIMA CUANTIA
2026	360.0.73.08.13.00.00	432201016	BIEN	REFRIGERANTE PARA TANQUERO IVECO 50 SOBRE 50	6	GALÓN (US)	20.44000	S	S			INFIMA CUANTIA
2026	360.0.73.08.13.00.00	432201016	BIEN	REFRIGERANTE 50 SOBRE 50 VOLQUETE DONGFENG 2025	10	GALÓN (US)	20.44000	S	S			INFIMA CUANTIA
2026	360.0.73.08.13.00.00	354301011	BIEN	LIQUIDO DE FRENO	8	LITRO	12.06000	S	S			INFIMA CUANTIA
2026	360.0.73.08.13.00.00	354302311	BIEN	BALDE X 35 LIBRAS DE GRASA MULTIPROPOSITO	20	UNIDAD	84.70000	S	S			INFIMA CUANTIA
2026	360.0.73.08.13.00.00	442310018	BIEN	BOMBA DE ENGRASE MANUAL PARA MAQUINARIAS Y VEHICULOS PESADOS	15	UNIDAD	35.00000	S	S			INFIMA CUANTIA
2026	360.0.73.08.13.00.00	361140311	BIEN	LLANTAS 20.5 x 25 CARGADORA DAEWOOD MEGA 200	4	UNIDAD	702.00000	S	S			INFIMA CUANTIA
2026	360.0.73.08.13.00.00	4315100120	BIEN	FILTRO DE ACEITE DE MOTOR CARGADORA DAEWOOD MEGA 200	3	UNIDAD	18.40000	S	S			INFIMA CUANTIA
2026	360.0.73.08.13.00.00	4315100116	BIEN	FILTRO DE AIRE PRIMARIO CARGADORA DAEWOOD MEGA 200	3	UNIDAD	80.73000	S	S			INFIMA CUANTIA
2026	360.0.73.08.13.00.00	4315100116	BIEN	FILTRO DE AIRE SECUNDARIO CARGADORA DAEWOOD MEGA 200	3	UNIDAD	93.00000	S	S			INFIMA CUANTIA
2026	360.0.73.08.13.00.00	4315100121	BIEN	FILTRO DE COMBUSTIBLE RACOR CARGADORA DAEWOOD MEGA 200	3	UNIDAD	32.17000	S	S			INFIMA CUANTIA
2026	360.0.73.08.13.00.00	4315100120	BIEN	FILTRO PARA LA CAJA DE CAMBIOS CARGADORA DAEWOOD MEGA 200	3	UNIDAD	18.29000	S	S			INFIMA CUANTIA
2026	360.0.73.08.13.00.00	4315100120	BIEN	FILTRO DE DE ACEITE DEL TANQUE HIDRAULICO CARGADORA DAEWOOD MEGA 200	1	UNIDAD	110.00000	S	S			INFIMA CUANTIA
2026	360.0.73.08.13.00.00	4912905032	BIEN	JUEGO DE LIMPIAPARABRISAS-CARGADORA DAEWOOD MEGA 200	1	UNIDAD	35.00000	S	S			INFIMA CUANTIA
2026	360.0.73.08.13.00.00	441802013	BIEN	BATERIA 12V DE 120 PLACAS- CARGADORA DAEWOOD MEGA 200	3	UNIDAD	166.00000	S	S			INFIMA CUANTIA
2026	360.0.73.08.13.00.00	491290516	BIEN	DEFENSA 20.5X25 PARA CARGADORA DAEWOO MEGA 200	4	UNIDAD	54.95000	S	S			INFIMA CUANTIA
2026	360.0.73.08.13.00.00	623810015	BIEN	TUBO 20.5X25 PARA GARGADORA DAEWOO MEGA 200	4	UNIDAD	60.00000	S	S			INFIMA CUANTIA
2026	360.0.73.08.13.00.00	441802013	BIEN	BORNES PARA BATERIA NEGATIVO-CARGADORA FRONATAL DAEWOO MEGA 200	4	UNIDAD	3.00000	S	S			INFIMA CUANTIA
2026	360.0.73.08.13.00.00	441802013	BIEN	BORNES PARA BATERIA POSITIVO-CARGADORA FRONATAL DAEWOO MEGA 200	4	UNIDAD	3.00000	S	S			INFIMA CUANTIA
2026	360.0.73.08.13.00.00	4315100120	BIEN	FILTRO DE ACEITE (SH8A)(ROSCA 3 4 PULGADAS X16)DEL MOTOR RODILLO CATERPILLAR	3	UNIDAD	13.00000	S	S			INFIMA CUANTIA
2026	360.0.73.08.13.00.00	4315100120	BIEN	FILTRO AIRE PRIMARIO (CA1079OSY) PARA RODILLO CATERPILLAR MODELO 2010	3	UNIDAD	25.00000	S	S			INFIMA CUANTIA
2026	360.0.73.08.13.00.00	4315100116	BIEN	FILTRO AIRE SECUNDARIO (P780522) PARA RODILLO CATERPILLAR MODELO 2010	3	UNIDAD	18.73000	S	S			INFIMA CUANTIA
2026	360.0.73.08.13.00.00	4315100121	BIEN	FILTRO COMBUSTIBLE PRIMARIO (RACOR) (PC 2 155) PARA RODILLO CATERPILLAR MODELO 2010	3	UNIDAD	16.30000	S	S			INFIMA CUANTIA
2026	360.0.73.08.13.00.00	4315100121	BIEN	FILTRO COMBUSTIBLE SECUNDARIO (EF-5102)PARA RODILLO CATERPILLAR MODELO 2010	3	UNIDAD	32.55000	S	S			INFIMA CUANTIA
2026	360.0.73.08.13.00.00	441802013	BIEN	BATERIA 31DH 12V 102AH RODILLO CATERPILLAR	4	UNIDAD	175.00000	S	S			INFIMA CUANTIA
2026	360.0.73.08.13.00.00	441802013	BIEN	BORNES PARA BATERIA POSITIVO- RODILLO CATERPILLAR 2010	4	UNIDAD	3.00000	S	S			INFIMA CUANTIA
2026	360.0.73.08.13.00.00	441802013	BIEN	BORNES PARA BATERIA NEGATIVO- RODILLO CATERPILLAR 2010	4	UNIDAD	3.00000	S	S			INFIMA CUANTIA
2026	360.0.73.08.13.00.00	361140311	BIEN	LLANTAS RODILLO CATERPILLAR 23.1-26 R3159	2	UNIDAD	702.00000	S	S			INFIMA CUANTIA
2026	360.0.73.08.13.00.00	4315100120	BIEN	FILTRO DE ACEITE DE MOTOR PARA CATERPILLAR LA EXACVADORA 320 DL MODELO 2010	3	UNIDAD	19.42000	S	S			INFIMA CUANTIA
2026	360.0.73.08.13.00.00	4315100120	BIEN	FILTRO DE ACEITE HIDRAULICO EXCAVADORA CATERPILLAR	2	UNIDAD	35.55000	S	S			INFIMA CUANTIA
2026	360.0.73.08.13.00.00	4315100121	BIEN	FILTRO COMBUSTIBLE RACOR EXCAVADORA CATERPILLAR	3	UNIDAD	110.54000	S	S			INFIMA CUANTIA
2026	360.0.73.08.13.00.00	4315100121	BIEN	FILTRO DE COMBUSTIBLE PRIMARIO EXCAVADORA	3	UNIDAD	30.10000	S	S			INFIMA CUANTIA
2026	360.0.73.08.13.00.00	4315100121	BIEN	FILTRO DE COMBUSTIBLE SECUNDARIO EXCAVADORA CATERPILLAR	3	UNIDAD	29.45000	S	S			INFIMA CUANTIA
2026	360.0.73.08.13.00.00	4315100121	BIEN	FILTRO EXTERNO PRIMARIO EXCAVADORA CATERPILLAR	2	UNIDAD	121.65000	S	S			INFIMA CUANTIA
2026	360.0.73.08.13.00.00	4315100121	BIEN	FILTRO EXTERNO SECUNDARIO EXCAVADORA CATERPILLAR	2	UNIDAD	121.65000	S	S			INFIMA CUANTIA
2026	360.0.73.08.13.00.00	441802013	BIEN	BORNES POSITIVO PARA BATERIA EXCAVADORA CATERPILLAR	4	UNIDAD	3.00000	S	S			INFIMA CUANTIA
2026	360.0.73.08.13.00.00	441802013	BIEN	BORNES NEGATIVOS PARA BATERIA EXCAVADORA CATERPILLAR	4	UNIDAD	3.00000	S	S			INFIMA CUANTIA
2026	360.0.73.08.13.00.00	4315100116	BIEN	FILTRO DE AIRE PRIMARIO EXCAVADORA CATERPILLAR	3	UNIDAD	60.40000	S	S			INFIMA CUANTIA
2026	360.0.73.08.13.00.00	4315100116	BIEN	FILTRO DE AIRE SECUNDARIO EXCAVADORA CATERPILLAR	3	UNIDAD	87.95000	S	S			INFIMA CUANTIA
2026	360.0.73.08.13.00.00	441802013	BIEN	BATERIA PARA EXCAVADORA CATERPILLAR	2	UNIDAD	230.00000	S	S			INFIMA CUANTIA
2026	360.0.73.08.13.00.00	4315100120	BIEN	FILTRO DE ACEITE DE MOTOR MOTONIVELADORA CATERPILLAR 120K	3	UNIDAD	22.30000	S	S			INFIMA CUANTIA
2026	360.0.73.08.13.00.00	4315100116	BIEN	FILTRO DE AIRE PRIMARIO A-5541 MOTONIVELADORA CATERPILLAR 120K	3	UNIDAD	95.97000	S	S			INFIMA CUANTIA
2026	360.0.73.08.13.00.00	4315100116	BIEN	FILTRO DE AIRE SECUNDARIO A-5540- MOTONIVELADORA CATERPILLAR 120K	3	UNIDAD	66.40000	S	S			INFIMA CUANTIA
2026	360.0.73.08.13.00.00	4315100121	BIEN	FILTRO DE COMBUSTIBLE PRIMARIO MOTONIVELADORA CATERPILLAR 120K MODELO 2010	3	UNIDAD	33.15000	S	S			INFIMA CUANTIA
2026	360.0.73.08.13.00.00	4315100121	BIEN	FILTRO SEPARADOR DE AGUA RACOR MOTONIVELADORA CATERPILLAR 120K MODELO 2010	3	UNIDAD	48.82000	S	S			INFIMA CUANTIA
2026	360.0.73.08.13.00.00	4315100120	BIEN	FILTRO SERVO TRANSMISION CATERPILLAR 120K MODELO 2010	2	UNIDAD	76.49000	S	S			INFIMA CUANTIA
2026	360.0.73.08.13.00.00	4315100121	BIEN	FILTRO DE AGUA DEL RADIADOR DE LA MOTONIVELADORA CATERPILLAR 120K MODELO 2010	3	UNIDAD	54.00000	S	S			INFIMA CUANTIA
2026	360.0.73.08.13.00.00	4912905032	BIEN	JUEGO DE LIMPIAPARABRISAS PARA MOTONIVELADORA CATERPILLAR 120K MODELO 2010	1	UNIDAD	35.00000	S	S			INFIMA CUANTIA
2026	360.0.73.08.13.00.00	441802013	BIEN	BATERIA 12V 23 PLACAS MOTONIVELADORA CATERPILLAR 120K MODELO 2010	2	UNIDAD	185.00000	S	S			INFIMA CUANTIA
2026	360.0.73.08.13.00.00	441802013	BIEN	BORNES POSITIVO PARA BATERIA MOTONIVELADORA CATERPILLAR 120K MODELO 2010	4	UNIDAD	3.00000	S	S			INFIMA CUANTIA
2026	360.0.73.08.13.00.00	441802013	BIEN	BORNES NEGATIVO PARA BATERIA MOTONIVELADORA CATERPILLAR 120K MODELO 2010	4	UNIDAD	3.00000	S	S			INFIMA CUANTIA
2026	360.0.73.08.13.00.00	361140311	BIEN	LLANTAS 17.5X25 MOTONIVELADORA CATERPILLAR 120K MODELO 2010	8	UNIDAD	702.00000	S	S			INFIMA CUANTIA
2026	360.0.73.08.13.00.00	491290516	BIEN	DEFENSAS DE MOTONIVELADORA CATERPILLAR 120K MODELO 2010	8	UNIDAD	70.00000	S	S			INFIMA CUANTIA
2026	360.0.73.08.13.00.00	623810015	BIEN	TUBO MOTONIVELADORA CATERPILLAR 120K MODELO 2010	8	UNIDAD	95.00000	S	S			INFIMA CUANTIA
2026	360.0.73.08.13.00.00	4315100120	BIEN	FILTRO DE ACEITE DEL MOTOR MOTONIVELADORA KOMATSU GD 555 MODELO 2007	3	UNIDAD	24.50000	S	S			INFIMA CUANTIA
2026	360.0.73.08.13.00.00	4315100116	BIEN	FILTRO DE AIRE PRIMARIO MOTONIVELADORA KOMATSU GD 555 MODELO 2007	3	UNIDAD	49.30000	S	S			INFIMA CUANTIA
2026	360.0.73.08.13.00.00	4315100116	BIEN	FILTRO DE AIRE SECUNDARIO MOTONIVELADORA KOMATSU GD 555 MODELO 2007	3	UNIDAD	38.67000	S	S			INFIMA CUANTIA

2026	360.0.73.08.13.00.00	4315100121	BIEN	FILTRO DE COMBUSTIBLE PRIMARIO MOTONIVELADORA KOMATSU GD 555 MODELO 2007	3	UNIDAD	36.20000	S	S		INFIMA CUANTIA
2026	360.0.73.08.13.00.00	4315100121	BIEN	FILTRO DE COMBUSTIBLE SECUNDARIO MOTONIVELADORA KOMATSU GD 555 MODELO 2007	3	UNIDAD	24.90000	S	S		INFIMA CUANTIA
2026	360.0.73.08.13.00.00	4315100121	BIEN	FILTRO DE TRAMPA DE AGUA PARA COMBUSTIBLE DE LA MOTONIVELADORA KOMATSU GD 555 MODELO 2007	3	UNIDAD	24.90000	S	S		INFIMA CUANTIA
2026	360.0.73.08.13.00.00	4315100120	BIEN	FILTRO DE ACEITE DE TRANSMISION PARA LA MOTONIVELADORA KOMATSU GD 555	3	UNIDAD	70.19000	S	S		INFIMA CUANTIA
2026	360.0.73.08.13.00.00	4315100120	BIEN	FILTRO COLADOR DE LOS MANDOS FINALES PARA LA MOTONIVELADORA KOMATSU GD 555	3	UNIDAD	110.76000	S	S		INFIMA CUANTIA
2026	360.0.73.08.13.00.00	4315100120	BIEN	FILTRO COLADOR DE ACEITE DE TRANSMISION MOTONIVELADORA KOMATSU GD 555 MODELO 2007	3	UNIDAD	28.40000	S	S		INFIMA CUANTIA
2026	360.0.73.08.13.00.00	4315100120	BIEN	FILTRO PRIMARIO DE ACEITE DEL TANQUE HIDRAULICO MOTONIVELADORA KOMATSU GD 555 MODELO 2007	2	UNIDAD	125.00000	S	S		INFIMA CUANTIA
2026	360.0.73.08.13.00.00	4315100120	BIEN	FILTRO SECUNDARIO DE ACEITE DEL TANQUE HIDRAULICO MOTONIVELADORA KOMATSU GD 555 MODELO 2007	2	UNIDAD	83.97000	S	S		INFIMA CUANTIA
2026	360.0.73.08.13.00.00	4315100121	BIEN	FILTRO DE AGUA DEL RADIADOR DE LA MOTONIVELADORA KOMATSU GD 555 MODELO 2007	3	UNIDAD	54.20000	S	S		INFIMA CUANTIA
2026	360.0.73.08.13.00.00	4315100120	BIEN	FILTRO PARA LA CAJA DE MOTONIVELADORA KOMATSU GD 555 MODELO 2007	2	UNIDAD	55.18000	S	S		INFIMA CUANTIA
2026	360.0.73.08.13.00.00	4315100121	BIEN	FILTRO DE LA BOCA DEL TANQUE DEL COMBUSTIBLE-KOMATSU GD 555 MODELO 2007	1	UNIDAD	20.00000	S	S		INFIMA CUANTIA
2026	360.0.73.08.13.00.00	3611403111	BIEN	LLANTAS 14000 24 MOTONIVELADORA KOMATSU GD 555 MODELO 2007	8	UNIDAD	702.00000	S	S		INFIMA CUANTIA
2026	360.0.73.08.13.00.00	6238100115	BIEN	TUBO 14000X24 TR220A MOTONIVELADORA KOMATSU GD 555 MODELO 2007	8	UNIDAD	60.00000	S	S		INFIMA CUANTIA
2026	360.0.73.08.13.00.00	4912905116	BIEN	DEFENSAS MOTONIVELADORA KOMATSU GD 555 MODELO 2007	8	UNIDAD	70.00000	S	S		INFIMA CUANTIA
2026	360.0.73.08.13.00.00	4418020113	BIEN	BATERIA 12V 23 PLACAS MOTONIVELADORA KOMATSU GD 555 MODELO 2007	2	UNIDAD	185.00000	S	S		INFIMA CUANTIA
2026	360.0.73.08.13.00.00	4418020113	BIEN	BORNES POSITIVO PARA BATERIAS DE MOTONIVELADORA KOMATSU GD 555 MODELO 2007	4	UNIDAD	3.00000	S	S		INFIMA CUANTIA
2026	360.0.73.08.13.00.00	4418020113	BIEN	BORNES NEGATIVO PARA BATERIAS DE MOTONIVELADORA KOMATSU GD 555 MODELO 2007	4	UNIDAD	3.00000	S	S		INFIMA CUANTIA
2026	360.0.73.08.13.00.00	4315100120	BIEN	FILTRO DE ACEITE DEL MOTOR DE LA RETROEXCAVADORA CASE MODELO 2001	3	UNIDAD	19.55000	S	S		INFIMA CUANTIA
2026	360.0.73.08.13.00.00	4315100121	BIEN	FILTRO DE COMBUSTIBLE PRIMARIO RACOR DE LA RETROEXCAVADORA CASE MODELO 2001	3	UNIDAD	24.76000	S	S		INFIMA CUANTIA
2026	360.0.73.08.13.00.00	4315100121	BIEN	FILTRO DE COMBUSTIBLE SECUNDARIO FF1125 DE LA RETROEXCAVADORA CASE MODELO 2001	3	UNIDAD	19.45000	S	S		INFIMA CUANTIA
2026	360.0.73.08.13.00.00	4315100116	BIEN	FILTRO DE AIRE PRIMARIO DE LA RETROEXCAVADORA CASE MODELO 2001	3	UNIDAD	23.74000	S	S		INFIMA CUANTIA
2026	360.0.73.08.13.00.00	4315100116	BIEN	FILTRO DE AIRE SECUNDARIO DE LA RETROEXCAVADORA CASE MODELO 2001	3	UNIDAD	31.61000	S	S		INFIMA CUANTIA
2026	360.0.73.08.13.00.00	4315100120	BIEN	FILTRO DE SERVO TRANSMISION DE LA RETROEXCAVADORA CASE MODELO 2001	2	UNIDAD	83.40000	S	S		INFIMA CUANTIA
2026	360.0.73.08.13.00.00	4315100120	BIEN	FILTRO PARA LA CAJA DE RETROEXCAVADORA CASE MODELO 2001	2	UNIDAD	55.00000	S	S		INFIMA CUANTIA
2026	360.0.73.08.13.00.00	3611403111	BIEN	LLANTA 12X16.5 DELANTERA RETROEXCAVADORA CASE MODELO 2001	4	UNIDAD	300.00000	S	S		INFIMA CUANTIA
2026	360.0.73.08.13.00.00	3611403111	BIEN	LLANTA 19.5 POSTERIOR RETROEXCAVADORA CASE 580 MODELO 2001	2	UNIDAD	702.00000	S	S		INFIMA CUANTIA
2026	360.0.73.08.13.00.00	6238100115	BIEN	TUBO 19.5L24 PARA RETROEXCAVADORA CASE 580 MODELO 2001	2	UNIDAD	80.29000	S	S		INFIMA CUANTIA
2026	360.0.73.08.13.00.00	4912905116	BIEN	DEFENSA 19.5L24 PARA RETROEXCAVADORA CASE 580	2	UNIDAD	43.17000	S	S		INFIMA CUANTIA
2026	360.0.73.08.13.00.00	6238100115	BIEN	TUBO 12X16.5 PARA RETROEXCAVADORA CASE 580	4	UNIDAD	28.64000	S	S		INFIMA CUANTIA
2026	360.0.73.08.13.00.00	4912905116	BIEN	DEFENSA 12X16.5 PARA TUBO RETROEXCAVADORA CASE 580	4	UNIDAD	34.33000	S	S		INFIMA CUANTIA
2026	360.0.73.08.13.00.00	4418020113	BIEN	bateria PARA RETROEXCAVADORA CASE 580	1	UNIDAD	180.00000	S	S		INFIMA CUANTIA
2026	360.0.73.08.13.00.00	4418020113	BIEN	JUEGO DE BORNES PARA BATERIA RETROEXCAVADORA CASE 580	1	UNIDAD	7.00000	S	S		INFIMA CUANTIA
2026	360.0.73.08.13.00.00	4315100120	BIEN	FILTRO DE ACEITE C-5106 DEL MOTOR DE LA RETROEXCAVADORA JCB MODELO 2021	3	UNIDAD	47.08000	S	S		INFIMA CUANTIA
2026	360.0.73.08.13.00.00	4315100121	BIEN	FILTRO DE COMBUSTIBLE PRIMARIO CON DOS SALIDAS DE LA RETROEXCAVADORA JCB MODELO 2021	3	UNIDAD	22.79000	S	S		INFIMA CUANTIA
2026	360.0.73.08.13.00.00	4315100120	BIEN	FILTRO DE TRANSMISION DE LA RETROEXCAVADORA JCB MODELO 2021	3	UNIDAD	18.45000	S	S		INFIMA CUANTIA
2026	360.0.73.08.13.00.00	4315100116	BIEN	FILTRO DE AIRE EXTERIOR DE LA RETROEXCAVADORA JCB MODELO 2021	3	UNIDAD	61.52000	S	S		INFIMA CUANTIA
2026	360.0.73.08.13.00.00	4315100116	BIEN	FILTRO DE AIRE INTERIOR DE LA RETROEXCAVADORA JCB MODELO 2021	3	UNIDAD	35.00000	S	S		INFIMA CUANTIA
2026	360.0.73.08.13.00.00	4315100121	BIEN	FILTRO DE COMBUSTIBLE LUBRICIDAD Y SENSOR 115 (ESPECIAL) DE LA RETROEXCAVADORA JCB MODELO 2021	3	UNIDAD	239.23000	S	S		INFIMA CUANTIA
2026	360.0.73.08.13.00.00	4315100121	BIEN	FILTRO SECUNDARIO SEPARADOR DE AGUA DE LA RETROEXCAVADORA JCB MODELO 2021	3	UNIDAD	47.08000	S	S		INFIMA CUANTIA
2026	360.0.73.08.13.00.00	4315100120	BIEN	FILTRO DEL HIDRAULICO DE LA RETROEXCAVADORA JCB MODELO 2021	2	UNIDAD	85.82000	S	S		INFIMA CUANTIA
2026	360.0.73.08.13.00.00	4315100116	BIEN	FILTRO DE CALEFACCION INTERIOR RETROEXCAVADORA JCB MODELO 2021	2	UNIDAD	23.00000	S	S		INFIMA CUANTIA
2026	360.0.73.08.13.00.00	4315100116	BIEN	FILTRO DE CALEFACCION POSTERIOR RETROEXCAVADORA JCB MODELO 2021	2	UNIDAD	26.00000	S	S		INFIMA CUANTIA
2026	360.0.73.08.13.00.00	4418020113	BIEN	BATERIA 12V RETROEXCAVADORA JCB	1	UNIDAD	180.00000	S	S		INFIMA CUANTIA
2026	360.0.73.08.13.00.00	3611403111	BIEN	LLANTAS 19.5 L24 POSTERIORES JCB	2	UNIDAD	702.00000	S	S		INFIMA CUANTIA
2026	360.0.73.08.13.00.00	3611403111	BIEN	LLANTAS DELANTERAS 14X17.5 JCB	4	UNIDAD	460.00000	S	S		INFIMA CUANTIA
2026	360.0.73.08.13.00.00	4418020113	BIEN	JUEGO DE BORNES PARA BATERIA RETROEXCAVADORA JCB	1	UNIDAD	7.00000	S	S		INFIMA CUANTIA
2026	360.0.73.08.13.00.00	4912905032	BIEN	JUEGO DE PLUMAS LIMPIA PARABRISAS RETROEXCAVADORA JCB	1	UNIDAD	21.50000	S	S		INFIMA CUANTIA
2026	360.0.73.08.13.00.00	4315100120	BIEN	FILTRO DE ACEITE PHB DE MOTOR PARA MINIRETROEXCAVADORA HIDROMEK MODELO 2014	3	UNIDAD	15.00000	S	S		INFIMA CUANTIA
2026	360.0.73.08.13.00.00	4315100121	BIEN	FILTRO DE COMBUSTIBLE RACOR PARA MINIRETROEXCAVADORA HIDROMEK MODELO 2014	3	UNIDAD	13.55000	S	S		INFIMA CUANTIA
2026	360.0.73.08.13.00.00	4315100121	BIEN	FILTRO DE COMBUSTIBLE SECUNDARIO PARA MINIRETROEXCAVADORA HIDROMEK MODELO 2014	3	UNIDAD	12.48000	S	S		INFIMA CUANTIA
2026	360.0.73.08.13.00.00	4315100116	BIEN	FILTRO DE AIRE PRIMARIO PARA MINIRETROEXCAVADORA HIDROMEK MODELO 2014	3	UNIDAD	16.69000	S	S		INFIMA CUANTIA
2026	360.0.73.08.13.00.00	4315100120	BIEN	FILTRO HIDRAULICO P164375 PARA MINIRETROEXCAVADORA HIDROMEK MODELO 2014	3	UNIDAD	23.40000	S	S		INFIMA CUANTIA
2026	360.0.73.08.13.00.00	4315100120	BIEN	FILTRO PRIMARIO STR 1402SG1M90P01 DEL TANQUE HIDRAULICO PARA MINIRETROEXCAVADORA HIDROMEK MODELO 2014	3	UNIDAD	30.00000	S	S		INFIMA CUANTIA
2026	360.0.73.08.13.00.00	4391501111	BIEN	FILTRO DE AIRE SECUNDARIO FC-407 PARA MINIRETROEXCAVADORA HIDROMEK MODELO 2014	3	UNIDAD	16.78000	S	S		INFIMA CUANTIA
2026	360.0.73.08.13.00.00	4418020113	BIEN	BATERIA HIDROMEK	1	UNIDAD	200.00000	S	S		INFIMA CUANTIA
2026	360.0.73.08.13.00.00	4418020113	BIEN	JUEGO BORNES PARA BATERIA MINIRETROEXCAVADORA HIDROMEK	1	UNIDAD	7.00000	S	S		INFIMA CUANTIA
2026	360.0.73.08.13.00.00	3611403111	BIEN	LLANTA 10X16.5 MINIRETROEXCAVADORA HIDROMEK	4	UNIDAD	360.00000	S	S		INFIMA CUANTIA
2026	360.0.73.08.13.00.00	4315100121	BIEN	FILTRO DE COMBUSTIBLE SECUNDARIO PARA TRACTOR NEW HOLLAND MODELO 2007	3	UNIDAD	23.00000	S	S		INFIMA CUANTIA
2026	360.0.73.08.13.00.00	4315100121	BIEN	FILTRO DE COMBUSTIBLE PRIMARIO PARA TRACTOR NEW HOLLAND MODELO 2007	3	UNIDAD	27.35000	S	S		INFIMA CUANTIA
2026	360.0.73.08.13.00.00	4315100120	BIEN	FILTRO DE ACEITE DE MOTOR PARA TRACTOR NEW HOLLAND MODELO 2007	3	UNIDAD	22.85000	S	S		INFIMA CUANTIA
2026	360.0.73.08.13.00.00	4315100116	BIEN	FILTRO DE AIRE PRIMARIO PARA TRACTOR NEW HOLLAND MODELO 2007	3	UNIDAD	75.33000	S	S		INFIMA CUANTIA
2026	360.0.73.08.13.00.00	4315100116	BIEN	FILTRO DE AIRE SECUNDARIO PARA TRACTOR NEW HOLLAND MODELO 2007	3	UNIDAD	36.44000	S	S		INFIMA CUANTIA
2026	360.0.73.08.13.00.00	4315100120	BIEN	FILTRO PRIMARIO DE LA SERVO TRANSMISION PARA TRACTOR NEW HOLLAND MODELO 2007	3	UNIDAD	75.26000	S	S		INFIMA CUANTIA
2026	360.0.73.08.13.00.00	4315100120	BIEN	FILTRO SECUNDARIO DE LA SERVO TRANSMISION PARA NEW HOLLAND MODELO 2007	2	UNIDAD	52.00000	S	S		INFIMA CUANTIA
2026	360.0.73.08.13.00.00	4315100120	BIEN	FILTRO HIRAULICO DE LOS MANDOS FINALES PARA TRACTOR NEW HOLLAND MODELO 2007	2	UNIDAD	120.92000	S	S		INFIMA CUANTIA
2026	360.0.73.08.13.00.00	4315100121	BIEN	FILTRO DE LA TRAMPA DE AGUA DEL VASO PARA TRACTOR NEW HOLLAND MODELO 2007	2	UNIDAD	16.00000	S	S		INFIMA CUANTIA
2026	360.0.73.08.13.00.00	4315100121	BIEN	FILTRO DE AGUA DEL RADIADOR PARA NEW HOLLAND MODELO 2007	2	UNIDAD	31.70000	S	S		INFIMA CUANTIA
2026	360.0.73.08.13.00.00	4418020113	BIEN	BATERIA 31HD 12V 102AH TRACTOR NEWHOLLAND	2	UNIDAD	180.00000	S	S		INFIMA CUANTIA
2026	360.0.73.08.13.00.00	4418020113	BIEN	JUEGO DE BORNE PARA BATERIA 31HD 12V 102AH TRACTOR NEWHOLLA	2	UNIDAD	8.00000	S	S		INFIMA CUANTIA
2026	360.0.73.08.13.00.00	4315100120	BIEN	Filtro de aceite del motor-CARGADORA FRONTAL NEW HOLLAND	3	UNIDAD	53.46000	S	S		INFIMA CUANTIA
2026	360.0.73.08.13.00.00	4315100116	BIEN	Filtro secundario de aire de motor-CARGADORA FRONTAL NEW HOLLAND	3	UNIDAD	164.34000	S	S		INFIMA CUANTIA
2026	360.0.73.08.13.00.00	4315100116	BIEN	Filtro primario de aire de motor-CARGADORA FRONTAL NEW HOLLAND	2	UNIDAD	200.22000	S	S		INFIMA CUANTIA
2026	360.0.73.08.13.00.00	4315100120	BIEN	Filtro de aceite Hidraulico-CARGADORA FRONTAL NEW HOLLAND	2	UNIDAD	261.41000	S	S		INFIMA CUANTIA
2026	360.0.73.08.13.00.00	4315100121	BIEN	Prefiltro de combustible trampa de agua-CARGADORA FRONTAL NEW HOLLAND	3	UNIDAD	52.42000	S	S		INFIMA CUANTIA
2026	360.0.73.08.13.00.00	4315100121	BIEN	Filtro adicional de combustible-CARGADORA FRONTAL NEW HOLLAND	3	UNIDAD	24.34000	S	S		INFIMA CUANTIA
2026	360.0.73.08.13.00.00	4315100121	BIEN	Filtro de combustible-CARGADORA FRONTAL NEW HOLLAND	3	UNIDAD	68.23000	S	S		INFIMA CUANTIA
2026	360.0.73.08.13.00.00	4315100116	BIEN	Filtro de aire de la cabina-CARGADORA FRONTAL NEW HOLLAND	1	UNIDAD	383.28000	S	S		INFIMA CUANTIA
2026	360.0.73.08.13.00.00	4315100116	BIEN	Filtro del respiradero del motor-CARGADORA FRONTAL NEW HOLLAND	1	UNIDAD	237.90000	S	S		INFIMA CUANTIA
2026	360.0.73.08.13.00.00	4315100120	BIEN	Filtro de la transmision-CARGADORA FRONTAL NEW HOLLAND	2	UNIDAD	140.74000	S	S		INFIMA CUANTIA
2026	360.0.73.08.13.00.00	4418020113	BIEN	BATERIA-CARGADORA FRONTAL NEW HOLLAND	2	UNIDAD	588.00000	S	S		INFIMA CUANTIA
2026	360.0.73.08.13.00.00	4912905117	BIEN	JUEGO COMPLETO DE (BASES DE UNA, PERNOS DE LAS BASES, SEGUROS PARA LAS UNAS)-PARA CARGADORA FRONTAL NEW HOLLAND	1	UNIDAD	2186.19000	S	S		INFIMA CUANTIA
2026	360.0.73.08.13.00.00	4912905117	BIEN	JUEGO DE UNAS CON SEGUROS-PARA CARGADORA NEW HOLLAND	1	UNIDAD	1209.88000	S	S		INFIMA CUANTIA
2026	360.0.73.08.13.00.00	3611403111	BIEN	LLANTAS 20.5-25-PARA CARGADORA FRONTAL NEW HOLLAND	4	UNIDAD	702.00000	S	S		INFIMA CUANTIA
2026	360.0.73.08.13.00.00	4315100120	BIEN	Filtro de fluido Hidraulico (piloto) -MOTONIVELADORA NEW HOLLAND	1	UNIDAD	350.99000	S	S		INFIMA CUANTIA
2026	360.0.73.08.13.00.00	4315100120	BIEN	Filtro de aceite de motor-MOTONIVELADORA NEW HOLLAND	3	UNIDAD	53.46000	S	S		INFIMA CUANTIA
2026	360.0.73.08.13.00.00	4315100121	BIEN	Filtro de combustible del motor-MOTONIVELADORA NEW HOLLAND	3	UNIDAD	68.23000	S	S		INFIMA CUANTIA
2026	360.0.73.08.13.00.00	4315100121	BIEN	Prefiltro de combustible SOBRE separador agua-MOTONIVELADORA NEW HOLLAND	3	UNIDAD	52.42000	S	S		INFIMA CUANTIA
2026	360.0.73.08.13.00.00	4315100120	BIEN	Filtro hidraulico de retorno-MOTONIVELADORA NEW HOLLAND	1	UNIDAD	298.41000	S	S		INFIMA CUANTIA
2026	360.0.73.08.13.00.00	4315100116	BIEN	Filtro de aire de la cabina-MOTONIVELADORA NEW HOLLAND	3	UNIDAD	60.71000	S	S		INFIMA CUANTIA
2026	360.0.73.08.13.00.00	4315100116	BIEN	Filtro primario de aire de motor-MOTONIVELADORA NEW HOLLAND	3	UNIDAD	166.79000	S	S		INFIMA CUANTIA
2026	360.0.73.08.13.00.00	4315100116	BIEN	Filtro secundario de aire de motor-MOTONIVELADORA NEW HOLLAND	3	UNIDAD	105.43000	S	S		INFIMA CUANTIA
2026	360.0.73.08.13.00.00	4315100116	BIEN	Filtro de Aire acondicionado cabina-MOTONIVELADORA NEW HOLLAND	1	UNIDAD	52.01000	S	S		INFIMA CUANTIA
2026	360.0.73.08.13.00.00	4315100120	BIEN	Filtro de la transmision-MOTONIVELADORA NEW HOLLAND	2	UNIDAD	140.74000	S	S		INFIMA CUANTIA
2026	360.0.73.08.13.00.00	4315100120	BIEN	Filtro respiradero del tanque hidraulico-MOTONIVELADORA NEW HOLLAND	1	UNIDAD	93.25000	S	S		INFIMA CUANTIA
2026	360.0.73.08.13.00.00	4418020113	BIEN	BATERIA-MOTONIVELADORA NEW HOLLAND	2	UNIDAD	588.00000	S	S		INFIMA CUANTIA
2026	360.0.73.08.13.00.00	4912905117	BIEN	JUEGO DE CUCHILLAS DE CORTE-MOTONIVELADORA NEW HOLLAND	1	UNIDAD	788.62000	S	S		INFIMA CUANTIA
2026	360.0.73.08.13.00.00	4912905117	BIEN	JUEGO DE Esquinero-MOTONIVELADORA NEW HOLLAND	1	UNIDAD	922.82000	S	S		INFIMA CUANTIA
2026	360.0.73.08.13.00.00	4912905117	BIEN	JUEGO DE PERNOS PARA ESQUINEROS-MOTONIVELADORA NEW HOLLAND	1	UNIDAD	148.22000	S	S		INFIMA CUANTIA
2026	360.0.73.08.13.00.00	4912905117	BIEN	JUEGO DE Diente escarificador-MOTONIVELADORA NEW HOLLAND	1	UNIDAD	527.08000	S	S		INFIMA CUANTIA
2026	360.0.73.08.13.00.00	4912905117	BIEN	JUEGO DE SEGUROS -MOTONIVELADORA NEW HOLLAND	1	UNIDAD	158.18000	S	S		INFIMA CUANTIA
2026	360.0.73.08.13.00.00	3611403111	BIEN	LLANTAS 1400-24 MOTONIVELADORA NEW HOLLAND	8	UNIDAD	702.00000	S	S		INFIMA CUANTIA
2026	360.0.73.08.13.00.00	4315100120	BIEN	Filtro de aceite del motor RODILLO DINAPAC	4	UNIDAD	90.34000	S	S		INFIMA CUANTIA
2026	360.0.73.08.13.00.00	4315100116	BIEN	Filtro primario de aire de motor RODILLO DINAPAC	4	UNIDAD	148.46000	S	S		INFIMA CUANTIA
2026	360.0.73.08.13.00.00	4315100120	BIEN	Filtro de aceite Hidraulico RODILLO DINAPAC	1	UNIDAD	162.06000	S	S		INFIMA CUANTIA
2026	360.0.73.08.13.00.00	4315100121	BIEN	Prefiltro de combustible trampa de agua RODILLO DINAPAC	4	UNIDAD	92.45000	S	S		INFIMA CUANTIA
2026	360.0.73.08.13.00.00	4315100121	BIEN	Filtros de combustible RODILLO DINAPAC	4	UNIDAD	224.70000	S	S		INFIMA CUANTIA
2026	360.0.73.08.13.00.00	4315100116	BIEN	Filtro secundario de aire de motor RODILLO DINAPAC	4	UNIDAD	120.43000	S	S		INFIMA CUANTIA
2026	360.0.73.08.13.00.00	4315100116	BIEN	Filtro del aireador del deposito Hidraulico RODILLO DINAPAC	2	UNIDAD	38.36000	S	S		INFIMA CUANTIA
2026	360.0.73.08.13.00.00	4315100116	BIEN	Filtro de aire de la cabina RODILLO DINAPAC	2	UNIDAD	103.03000	S	S		INFIMA CUANTIA
2026	360.0.73.08.13.00.00	3611403111	BIEN	LLANTAS 23.1-26 PARA RODILLO DINAPAC	2	UNIDAD	704.00000	S	S		INFIMA CUANTIA
2026	360.0.73.08.13.00.00	4418020113	BIEN	BATERIA PARA RODILLO DINAPAC	2	UNIDAD	215.42000	S	S		INFIMA CUANTIA
2026	360.0.73.08.13.00.00	4315100120	BIEN	Filtro de aceite del motor-1405170S0-MINICARGADORA NEW HOLLAND	3	UNIDAD	49.63000	S	S		INFIMA CUANTIA
2026	360.0.73.08.13.00.00	4315100116	BIEN	Filtro del respiradero del motor-MINICARGADORA NEW HOLLAND	1	UNIDAD	47.83000	S	S		INFIMA CUANTIA
2026	360.0.73.08.13.00.00	4315100120	BIEN	Filtro de aceite Hidraulico-47710533-MINICARGADORA NEW HOLLAND	1	UNIDAD	178.96000	S	S		INFIMA CUANTIA
2026	360.0.73.08.13.00.00	4315100116	BIEN	Filtro primario de aire de motor-86982522-1312-M-MINICARGADORA NEW HOLLAND	3	UNIDAD	67.18000	S	S		INFIMA CUANTIA
2026	360.0.73.08.13.00.00	4315100116	BIEN	Filtro secundario de aire de motor-86982523-3011M-P-MINICARGADORA NEW HOLLAND	3	UNIDAD	37.42000	S	S		INFIMA CUANTIA
2026	360.0.73.08.13.00.00	4315100121	BIEN	Prefiltro de combustible trampa de agua-84299977-MINICARGADORA NEW HOLLAND	3	UNIDAD	69.11000	S	S		INFIMA CUANTIA
2026	360.0.73.08.13.00.00	4315100121	BIEN	Filtro adicional de combustible- 296 SOBRE 7111-296-MINICARGADORA NEW HOLLAND	3	UNIDAD	29.50000	S	S		INFIMA CUANTIA
2026	360.0.73.08.13.00.00	4315100121	BIEN	Filtros de combustible linea-9611973-2335-MINICARGADORA NEW HOLLAND	3	UNIDAD	44.89000	S	S		INFIMA CUANTIA

2026	360.0.73.08.13.00.00	4315100116	BIEN	Filtro de aire de la cabina-MINICARGADORA NEW HOLLAND	2	UNIDAD	175.38000	S	S		INFIMA CUANTIA
2026	360.0.73.08.13.00.00	491290517	BIEN	Tapa de radiador-MINICARGADORA NEW HOLLAND	1	UNIDAD	27.39000	S	S		INFIMA CUANTIA
2026	360.0.73.08.13.00.00	491290517	BIEN	Tapon del carter-MINICARGADORA NEW HOLLAND	1	UNIDAD	13.48000	S	S		INFIMA CUANTIA
2026	360.0.73.08.13.00.00	441802013	BIEN	BATERIA-S24 12 V-MINICARGADORA NEW HOLLAND	2	UNIDAD	210.00000	S	S		INFIMA CUANTIA
2026	360.0.73.08.13.00.00	491290517	BIEN	Cuchilla minicargadora--MINICARGADORA NEW HOLLAND	1	UNIDAD	543.19000	S	S		INFIMA CUANTIA
2026	360.0.73.08.13.00.00	491290517	BIEN	Tuercas y perno para cuchilla-MINICARGADORA NEW HOLLAND	9	UNIDAD	1.80000	S	S		INFIMA CUANTIA
2026	360.0.73.08.13.00.00	361140311	BIEN	Llantas 12-16.5-NHS-MINICARGADORA NEW HOLLAND	8	UNIDAD	365.00000	S	S		INFIMA CUANTIA
2026	360.0.73.08.13.00.00	4315100120	BIEN	FILTRO DE ACEITE VOLQUETA HINO GH 01	3	UNIDAD	16.75000	S	S		INFIMA CUANTIA
2026	360.0.73.08.13.00.00	4315100121	BIEN	FILTRO DE COMBUSTIBLE RACOR VOLQUETE HINO GH 01	3	UNIDAD	23.50000	S	S		INFIMA CUANTIA
2026	360.0.73.08.13.00.00	4315100121	BIEN	FILTRO DE COMBUSTIBLE SECUNDARIO VOLQUETE HINO GH 01	3	UNIDAD	14.88000	S	S		INFIMA CUANTIA
2026	360.0.73.08.13.00.00	4315100116	BIEN	FILTRO DE AIRE PRIMARIO VOLQUETE HINO GH 01	3	UNIDAD	34.00000	S	S		INFIMA CUANTIA
2026	360.0.73.08.13.00.00	4315100116	BIEN	FILTRO DE AIRE SECUNDARIO VOLQUETE GH 01	3	UNIDAD	15.00000	S	S		INFIMA CUANTIA
2026	360.0.73.08.13.00.00	361140311	BIEN	LLANTAS DELANTERAS R22.5 X 1200 VOLQUETAS HINO GH 01	2	UNIDAD	420.00000	S	S		CATALOGO ELECTRONICO
2026	360.0.73.08.13.00.00	361140311	BIEN	LLANTAS POSTERIORES R22.5 X 1200 VOLQUETAS HINO GH 01	12	UNIDAD	420.00000	S	S		CATALOGO ELECTRONICO
2026	360.0.73.08.13.00.00	4911400111	BIEN	HOJAS DE RESORTE NUMERO1 DEL PAQUETE PRINCIPA POSTERIOR VOLQUETE HINO GH 01	2	UNIDAD	135.00000	S	S		INFIMA CUANTIA
2026	360.0.73.08.13.00.00	4911400111	BIEN	HOJAS DE RESORTE NUMERO1 DEL PAQUETE PRINCIPA DELANTERO VOLQUETE HINO GH 01	2	UNIDAD	135.00000	S	S		INFIMA CUANTIA
2026	360.0.73.08.13.00.00	4911400111	BIEN	HOJAS DE RESORTE NUMERO2 DEL PAQUETE PRINCIPA POSTERIOR VOLQUETE HINO GH 01	1	UNIDAD	125.00000	S	S		INFIMA CUANTIA
2026	360.0.73.08.13.00.00	4911400111	BIEN	HOJAS DE RESORTE NUMERO2 DEL PAQUETE PRINCIPA DELANTERO VOLQUETE HINO GH 02	1	UNIDAD	125.00000	S	S		INFIMA CUANTIA
2026	360.0.73.08.13.00.00	4911400111	BIEN	PERNO GUIA DEL PAQUETE VOLQUETA HINO GH 01	3	UNIDAD	13.00000	S	S		INFIMA CUANTIA
2026	360.0.73.08.13.00.00	4911400111	BIEN	PINES POSTERIORES PARA VOLQUETE GH01	4	UNIDAD	27.00000	S	S		INFIMA CUANTIA
2026	360.0.73.08.13.00.00	4911400111	BIEN	PINES DELANTEROS VOLQUETE HINO GH 01	4	UNIDAD	27.00000	S	S		INFIMA CUANTIA
2026	360.0.73.08.13.00.00	4911400111	BIEN	BOCINES POSTERIORES PARA VOLQUETE HINO GH 01	4	UNIDAD	10.00000	S	S		INFIMA CUANTIA
2026	360.0.73.08.13.00.00	4911400111	BIEN	BOCINES DELANTEROS PARA VOLQUETE HINO GH 01	4	UNIDAD	10.00000	S	S		INFIMA CUANTIA
2026	360.0.73.08.13.00.00	4911400111	BIEN	GRASEROS PARA VOLQUETE HINO GH 01	8	UNIDAD	1.50000	S	S		INFIMA CUANTIA
2026	360.0.73.08.13.00.00	4912905032	BIEN	JUEGO DE PLUMAS LIMPIA PARABRISAS 25 PULGADAS VOLQUETE HINO GH 01	1	UNIDAD	21.50000	S	S		INFIMA CUANTIA
2026	360.0.73.08.13.00.00	441802013	BIEN	BATERIAS S4-12 V PARA VOLQUETE GH 01	2	UNIDAD	144.00000	S	S		INFIMA CUANTIA
2026	360.0.73.08.13.00.00	4911400111	BIEN	VENTOSAS PARA PULMON DEL FRENO POSTERIOR	1	UNIDAD	2.00000	S	S		INFIMA CUANTIA
2026	360.0.73.08.13.00.00	441802013	BIEN	JUEGO DE BORNES PARA BATERIA VOLQUETE HINO GH 01	2	UNIDAD	7.00000	S	S		INFIMA CUANTIA
2026	360.0.73.08.13.00.00	4315100120	BIEN	FILTRO DE ACEITE VOLQUETA HINO GH 02	3	UNIDAD	16.75000	S	S		INFIMA CUANTIA
2026	360.0.73.08.13.00.00	4315100121	BIEN	FILTRO DE COMBUSTIBLE RACOR VOLQUETE HINO GH 02	3	UNIDAD	23.50000	S	S		INFIMA CUANTIA
2026	360.0.73.08.13.00.00	4315100121	BIEN	FILTRO DE COMBUSTIBLE SECUNDARIO VOLQUETE HINO GH 02	3	UNIDAD	14.88000	S	S		INFIMA CUANTIA
2026	360.0.73.08.13.00.00	4315100116	BIEN	FILTRO DE AIRE PRIMARIO VOLQUETE HINO GH 02	3	UNIDAD	34.00000	S	S		INFIMA CUANTIA
2026	360.0.73.08.13.00.00	4315100116	BIEN	FILTRO DE AIRE SECUNDARIO VOLQUETE GH 02	3	UNIDAD	15.00000	S	S		INFIMA CUANTIA
2026	360.0.73.08.13.00.00	361140311	BIEN	LLANTAS DELANTERAS R22.5 X 1200 VOLQUETAS HINO GH 02	2	UNIDAD	420.00000	S	S		CATALOGO ELECTRONICO
2026	360.0.73.08.13.00.00	361140311	BIEN	LLANTAS POSTERIORES R22.5 X 1200 VOLQUETAS HINO GH 02	12	UNIDAD	420.00000	S	S		CATALOGO ELECTRONICO
2026	360.0.73.08.13.00.00	4911400111	BIEN	HOJAS DE RESORTE NUMERO1 DEL PAQUETE PRINCIPA POSTERIOR VOLQUETE HINO GH 02	2	UNIDAD	135.00000	S	S		INFIMA CUANTIA
2026	360.0.73.08.13.00.00	4911400111	BIEN	HOJAS DE RESORTE NUMERO1 DEL PAQUETE PRINCIPA DELANTERO VOLQUETE HINO GH 02	2	UNIDAD	135.00000	S	S		INFIMA CUANTIA
2026	360.0.73.08.13.00.00	4911400111	BIEN	HOJAS DE RESORTE NUMERO2 DEL PAQUETE PRINCIPA POSTERIOR VOLQUETE HINO GH 02	1	UNIDAD	125.00000	S	S		INFIMA CUANTIA
2026	360.0.73.08.13.00.00	4911400111	BIEN	HOJAS DE RESORTES NUMERO2 DEL PAQUETE PRINCIPA DELANTERO VOLQUETE HINO GH 02	1	UNIDAD	125.00000	S	S		INFIMA CUANTIA
2026	360.0.73.08.13.00.00	4911400111	BIEN	PERNO GUIA DEL PAQUETE VOLQUETA HINO GH 02	3	UNIDAD	13.00000	S	S		INFIMA CUANTIA
2026	360.0.73.08.13.00.00	4911400111	BIEN	PINES POSTERIORES PARA VOLQUETE GH02	4	UNIDAD	27.00000	S	S		INFIMA CUANTIA
2026	360.0.73.08.13.00.00	4911400111	BIEN	PINES DELANTEROS VOLQUETE HINO GH 02	4	UNIDAD	27.00000	S	S		INFIMA CUANTIA
2026	360.0.73.08.13.00.00	4911400111	BIEN	BOCINES POSTERIORES PARA VOLQUETE HINO GH 02	4	UNIDAD	10.00000	S	S		INFIMA CUANTIA
2026	360.0.73.08.13.00.00	4911400111	BIEN	BOCINESS DELANTEROS PARA VOLQUETE HINO GH 02	4	UNIDAD	10.00000	S	S		INFIMA CUANTIA
2026	360.0.73.08.13.00.00	4911400111	BIEN	GRASEROS PARA VOLQUETE HINO GH 02	8	UNIDAD	1.50000	S	S		INFIMA CUANTIA
2026	360.0.73.08.13.00.00	4912905032	BIEN	JUEGO DE PLUMAS LIMPIA PARABRISAS 25 PULGADAS VOLQUETE HINO GH 02	1	UNIDAD	21.50000	S	S		INFIMA CUANTIA
2026	360.0.73.08.13.00.00	441802013	BIEN	BATERIAS S4-12 V PARA VOLQUETE GH 02	2	UNIDAD	144.00000	S	S		INFIMA CUANTIA
2026	360.0.73.08.13.00.00	4911400111	BIEN	VENTOSAS PARA EL PULMON DE FRENO POSTERIOR HINO GH 02	2	UNIDAD	40.00000	S	S		INFIMA CUANTIA
2026	360.0.73.08.13.00.00	441802013	BIEN	JUEGO DE BORNES PARA BATERIA VOLQUETE HINO GH 02	2	UNIDAD	7.00000	S	S		INFIMA CUANTIA
2026	360.0.73.08.13.00.00	4315100120	BIEN	FILTRO DE ACEITE VOLQUETA HINO GH 03	3	UNIDAD	16.75000	S	S		INFIMA CUANTIA
2026	360.0.73.08.13.00.00	4315100121	BIEN	FILTRO DE COMBUSTIBLE RACOR VOLQUETE HINO GH 03	3	UNIDAD	23.50000	S	S		INFIMA CUANTIA
2026	360.0.73.08.13.00.00	4315100121	BIEN	FILTRO DE COMBUSTIBLE SECUNDARIO VOLQUETE HINO GH 03	3	UNIDAD	14.88000	S	S		INFIMA CUANTIA
2026	360.0.73.08.13.00.00	4315100116	BIEN	FILTRO DE AIRE PRIMARIO VOLQUETE HINO GH 03	3	UNIDAD	34.00000	S	S		INFIMA CUANTIA
2026	360.0.73.08.13.00.00	4315100116	BIEN	FILTRO DE AIRE SECUNDARIO VOLQUETE GH 03	3	UNIDAD	15.00000	S	S		INFIMA CUANTIA
2026	360.0.73.08.13.00.00	361140311	BIEN	LLANTAS DELANTERAS R22.5 X 1200 VOLQUETAS HINO GH 03	2	UNIDAD	420.00000	S	S		CATALOGO ELECTRONICO
2026	360.0.73.08.13.00.00	361140311	BIEN	LLANTAS POSTERIORES R22.5 X 1200 VOLQUETAS HINO GH 03	12	UNIDAD	420.00000	S	S		CATALOGO ELECTRONICO
2026	360.0.73.08.13.00.00	4911400111	BIEN	HOJAS DE RESORTE NUMERO1 DEL PAQUETE PRINCIPA POSTERIOR VOLQUETE HINO GH 03	2	UNIDAD	135.00000	S	S		INFIMA CUANTIA
2026	360.0.73.08.13.00.00	4911400111	BIEN	HOJAS DE RESORTE NUMERO1 DEL PAQUETE PRINCIPA DELANTERO VOLQUETE HINO GH 03	2	UNIDAD	135.00000	S	S		INFIMA CUANTIA
2026	360.0.73.08.13.00.00	4911400111	BIEN	HOJAS DE RESORTE NUMERO2 DEL PAQUETE PRINCIPA POSTERIOR VOLQUETE HINO GH 03	1	UNIDAD	125.00000	S	S		INFIMA CUANTIA
2026	360.0.73.08.13.00.00	4911400111	BIEN	HOJAS DE RESORTE NUMERO2 DEL PAQUETE PRINCIPA DELANTERO VOLQUETE HINO GH 03	1	UNIDAD	125.00000	S	S		INFIMA CUANTIA
2026	360.0.73.08.13.00.00	4911400111	BIEN	PERNO GUIA DEL PAQUETE VOLQUETA HINO GH 03	3	UNIDAD	13.00000	S	S		INFIMA CUANTIA
2026	360.0.73.08.13.00.00	4911400111	BIEN	PINES POSTERIORES PARA VOLQUETE GH 03	4	UNIDAD	27.00000	S	S		INFIMA CUANTIA
2026	360.0.73.08.13.00.00	4911400111	BIEN	PINES DELANTEROS VOLQUETE HINO GH 03	4	UNIDAD	27.00000	S	S		INFIMA CUANTIA
2026	360.0.73.08.13.00.00	4911400111	BIEN	BOCINES POSTERIORES PARA VOLQUETE HINO GH 03	4	UNIDAD	10.00000	S	S		INFIMA CUANTIA
2026	360.0.73.08.13.00.00	4911400111	BIEN	BOCINES DELANTEROS PARA VOLQUETE HINO GH 03	4	UNIDAD	10.00000	S	S		INFIMA CUANTIA
2026	360.0.73.08.13.00.00	4911400111	BIEN	GRASEROS PARA VOLQUETE HINO GH 03	8	UNIDAD	1.50000	S	S		INFIMA CUANTIA
2026	360.0.73.08.13.00.00	4912905032	BIEN	JUEGO DE PLUMAS LIMPIA PARABRISAS 25 PULGADAS VOLQUETE HINO GH 03	1	UNIDAD	21.50000	S	S		INFIMA CUANTIA
2026	360.0.73.08.13.00.00	441802013	BIEN	BATERIAS S4-12 V PARA VOLQUETE GH 03	2	UNIDAD	144.00000	S	S		INFIMA CUANTIA
2026	360.0.73.08.13.00.00	4911400111	BIEN	VENTOSAS DEL PULMON DEL FRENO POSTERIOR HINO GH 03	2	UNIDAD	40.00000	S	S		INFIMA CUANTIA
2026	360.0.73.08.13.00.00	441802013	BIEN	JUEGO DE BORNES PARA BATERIA VOLQUETE HINO GH 03	2	UNIDAD	7.00000	S	S		INFIMA CUANTIA
2026	360.0.73.08.13.00.00	441802013	BIEN	BATERIAS PARA VOLQUETE VOLKSWAGEN NUMERO8	2	UNIDAD	170.00000	S	S		INFIMA CUANTIA
2026	360.0.73.08.13.00.00	441802013	BIEN	JUEGO DE BORNES PARA BATERIA VOLQUETE VOLKSWAGEN NUMERO8	1	UNIDAD	7.00000	S	S		INFIMA CUANTIA
2026	360.0.73.08.13.00.00	4315100120	BIEN	FILTRO DE ACEITE VOLQUETA VOLKSWAGEN NUMERO10	2	UNIDAD	32.10000	S	S		INFIMA CUANTIA
2026	360.0.73.08.13.00.00	4315100121	BIEN	FILTRO DE COMBUSTIBLE RACOR VOLQUETE VOLKSWAGEN NUMERO10	2	UNIDAD	61.15000	S	S		INFIMA CUANTIA
2026	360.0.73.08.13.00.00	4315100121	BIEN	FILTRO DE COMBUSTIBLE SECUNDARIO VOLKSWAGEN NUMERO10	2	UNIDAD	41.00000	S	S		INFIMA CUANTIA
2026	360.0.73.08.13.00.00	4315100116	BIEN	FILTRO DE AIRE PRIMARIO VOLKSWAGEN NUMERO10	2	UNIDAD	39.35000	S	S		INFIMA CUANTIA
2026	360.0.73.08.13.00.00	4315100116	BIEN	FILTRO DE AIRE SECUNDARIO VOLKSWAGEN NUMERO10	2	UNIDAD	52.09000	S	S		INFIMA CUANTIA
2026	360.0.73.08.13.00.00	441802013	BIEN	BATERIAS PARA VOLQUETE VOLKSWAGEN NUMERO10	2	UNIDAD	165.54000	S	S		INFIMA CUANTIA
2026	360.0.73.08.13.00.00	441802013	BIEN	BORNES PARA BATERIA VOLQUETE VOLKSWAGEN NUMERO10	1	UNIDAD	7.00000	S	S		INFIMA CUANTIA
2026	360.0.73.08.13.00.00	4315100120	BIEN	FILTRO DE ACEITE-C-1808-15274-99325-VOLQUETA NISSAN	3	UNIDAD	6.54000	S	S		INFIMA CUANTIA
2026	360.0.73.08.13.00.00	4315100120	BIEN	FILTRO DE ACEITE O-1805 26 UOB-VOLQUETE NISSAN	3	UNIDAD	21.00000	S	S		INFIMA CUANTIA
2026	360.0.73.08.13.00.00	4315100121	BIEN	FILTRO COMBUSTIBLE RACOR VOLQUETA NISSAN	3	UNIDAD	22.90000	S	S		INFIMA CUANTIA
2026	360.0.73.08.13.00.00	4315100121	BIEN	FILTRO DE COMBUSTIBLE SECUNDARIO-F-1805-FELPA-VVOLQUETE NISSAN	3	UNIDAD	8.73000	S	S		INFIMA CUANTIA
2026	360.0.73.08.13.00.00	4315100116	BIEN	FILTRO DE AIRE PRIMARIO-A-1013- VOLQUETA NISSAN	3	UNIDAD	32.70000	S	S		INFIMA CUANTIA
2026	360.0.73.08.13.00.00	4315100116	BIEN	FILTRO DE AIRE SECUNDARIO-A-7607 VOLQUETA NISSAN	3	UNIDAD	15.72000	S	S		INFIMA CUANTIA
2026	360.0.73.08.13.00.00	361140311	BIEN	LLANTAS DELANTERAS-11000 R20-VOLQUETA NISSAN	4	UNIDAD	511.00000	S	S		INFIMA CUANTIA
2026	360.0.73.08.13.00.00	361140311	BIEN	LLANTAS POSTERIORES 11000R20 VOLQUETA NISSAN	8	UNIDAD	574.00000	S	S		INFIMA CUANTIA
2026	360.0.73.08.13.00.00	441802013	BIEN	BATERIA VOLQUETA NISSAN	2	UNIDAD	150.00000	S	S		INFIMA CUANTIA
2026	360.0.73.08.13.00.00	4912905032	BIEN	JUEGO DE PLUMAS LIMPIAPARABRISAS NUMERO21 VOLQUETA NISSAN	1	UNIDAD	21.50000	S	S		INFIMA CUANTIA
2026	360.0.73.08.13.00.00	4912905032	BIEN	Limpiador para frenos-TANQUERO IVECO	3	UNIDAD	10.61000	S	S		INFIMA CUANTIA
2026	360.0.73.08.13.00.00	4315100120	BIEN	FILTRO DE ACEITE DE MOTOR-2992242-TANQUERO IVECO	3	UNIDAD	48.84000	S	S		INFIMA CUANTIA
2026	360.0.73.08.13.00.00	4315100121	BIEN	filtro separador de agua (prefiltro)-CNH 5802336763-TANQUERO IVECO	3	UNIDAD	83.82000	S	S		INFIMA CUANTIA
2026	360.0.73.08.13.00.00	4315100121	BIEN	filtro de combustible-2992241-TANQUERO IVECO	3	UNIDAD	45.57000	S	S		INFIMA CUANTIA
2026	360.0.73.08.13.00.00	4315100116	BIEN	FILTRO DE AIRE PRIMARIO-TANQUERO IVECO	3	UNIDAD	186.08000	S	S		INFIMA CUANTIA
2026	360.0.73.08.13.00.00	4315100116	BIEN	FILTRO DE AIRE SECUNDARIO-TANQUERO IVECO	2	UNIDAD	68.34000	S	S		INFIMA CUANTIA
2026	360.0.73.08.13.00.00	4912905032	BIEN	JUEGO DE PLUMAS LIMPIA PARABRISAS-TANQUERO IVECO	1	UNIDAD	21.50000	S	S		INFIMA CUANTIA
2026	360.0.73.08.13.00.00	441802013	BIEN	BATERIAS 12V-120Ah 800A (EN)	2	UNIDAD	368.00000	S	S		INFIMA CUANTIA
2026	360.0.73.08.13.00.00	361140311	BIEN	LLANTAS DELANTERAS 315 SOBRE 80 R 22.5-TANQUERO IVECO	4	UNIDAD	480.00000	S	S		CATALOGO ELECTRONICO
2026	360.0.73.08.13.00.00	361140311	BIEN	LLANTAS POSTERIORES 315 SOBRE 80 R 22.5-TANQUERO IVECO	12	UNIDAD	480.00000	S	S		CATALOGO ELECTRONICO
2026	360.0.73.08.13.00.00	4315100120	BIEN	FILTRO DE ACEITE LF-16015 VOLQUETA DONGFENG 2025	3	UNIDAD	16.15000	S	S		INFIMA CUANTIA
2026	360.0.73.08.13.00.00	4315100121	BIEN	FILTRO DE COMBUSTIBLE RACOR FS-36230-VOLQUETE VOLQUETA DONGFENG 2025	3	UNIDAD	48.07000	S	S		INFIMA CUANTIA
2026	360.0.73.08.13.00.00	4315100121	BIEN	FILTRO DE COMBUSTIBLE 5310808 SECUNDARIO VOLQUETA DONGFENG 2025	3	UNIDAD	38.73000	S	S		INFIMA CUANTIA
2026	360.0.73.08.13.00.00	4315100116	BIEN	KIT DE FILTRO DE AIRE VOLQUETE DONGFENG 2025	3	UNIDAD	127.03000	S	S		INFIMA CUANTIA
2026	360.0.73.08.13.00.00	361140311	BIEN	LLANTAS DELANTERAS 295 SOBRE 80R22.5 VOLQUETE DONGFENG 2025	6	UNIDAD	480.00000	S	S		CATALOGO ELECTRONICO
2026	360.0.73.08.13.00.00	361140311	BIEN	LLANTAS POSTERIORES 295 SOBRE 80R22.5 VOLQUETE DONGFENG 2025	12	UNIDAD	480.00000	S	S		CATALOGO ELECTRONICO
2026	360.0.73.08.13.00.00	4912905032	BIEN	JUEGO DE PLUMAS LIMPIA PARABRISAS 25 PULGADAS VOLQUETE DONGFENG 2025	1	UNIDAD	21.50000	S	S		INFIMA CUANTIA
2026	360.0.73.08.13.00.00	441802013	BIEN	BATERIAS PARA VOLQUETE DONGFENG 2025	2	UNIDAD	195.35000	S	S		INFIMA CUANTIA
2026	360.0.73.08.13.00.00	441802013	BIEN	JUEGOS DE BORNES PARA BATERIA VOLQUETE DONGFENG 2025	1	UNIDAD	7.00000	S	S		INFIMA CUANTIA
2026	360.0.73.08.13.00.00	4315100116	BIEN	FILTRO DE AIRE SECUNDARIO PLATAFORMA INTERNACIONAL	3	UNIDAD	32.80000	S	S		INFIMA CUANTIA
2026	360.0.73.08.13.00.00	4315100121	BIEN	FILTRO SEPARADOR DE AGUA PLATAFORMA INTERNACIONAL	3	UNIDAD	30.00000	S	S		INFIMA CUANTIA
2026	360.0.73.08.13.00.00	4315100120	BIEN	FILTRO DE ACEITE MOTOR PLATAFORMA INTERNACIONAL	3	UNIDAD	21.50000	S	S		INFIMA CUANTIA
2026	360.0.73.08.13.00.00	4315100121	BIEN	FILTRO RACOR PLATAFORMA INTERNACIONAL	3	UNIDAD	23.71000	S	S		INFIMA CUANTIA
2026	360.0.73.08.13.00.00	4315100121	BIEN	FILTRO COMBUSTIBLE SECUNDARIO PLATAFORMA INTERNACIONAL	3	UNIDAD	10.60000	S	S		INFIMA CUANTIA
2026	360.0.73.08.13.00.00	4315100116	BIEN	FILTRO DE AIRE PRIMARIO PLATAFORMA INTERNACIONAL	3	UNIDAD	32.80000	S	S		INFIMA CUANTIA
2026	360.0.73.08.13.00.00	361140311	BIEN	LLANTAS DELANTERAS 11000R22.5 PLATAFORMA INTERNACIONAL	4	UNIDAD	480.00000	S	S		CATALOGO ELECTRONICO
2026	360.0.73.08.13.00.00	361140311	BIEN	LLANTAS POSTERIORES 11000R22.5 PLATAFORMA INTERNACIONAL	12	UNIDAD	480.00000	S	S		CATALOGO ELECTRONICO
2026	360.0.73.08.13.00.00	441802013	BIEN	BATERIA PARA PLATAFORMA INTERNACIONAL	4	UNIDAD	220.00000	S	S		INFIMA CUANTIA
2026	360.0.73.08.13.00.00	441802013	BIEN	JUEGO DE BORNES PARA BATERIA DE PLATAFORMA INTERNACIONAL	4	UNIDAD	7.00000	S	S		INFIMA CUANTIA
2026	360.0.73.08.13.00.00	4912905032	BIEN	JUEGO DE LIMPIAPARABRISAS PARAPLATAFORMA INTERNACIONAL	1	UNIDAD	40.00000	S	S		INFIMA CUANTIA
2026	360.0.73.08.13.00.00	4315100120	BIEN	FILTRO DE ACEITE PLATAFORMA DAYHATSU SHBA	3	UNIDAD	6.75000	S	S		INFIMA CUANTIA
2026	360.0.73.08.13.00.00	4315100121	BIEN	FILTRO COMBUSTIBLE PLATAFORMA DAYHATSU FPS86F	3	UNIDAD	9.60000	S	S		INFIMA CUANTIA
2026	360.0.73.08.13.00.00	4315100116	BIEN	FILTRO DE AIRE PLATAFORMA DAYHATSU	3	UNIDAD	19.90000	S	S		INFIMA CUANTIA
2026	360.0.73.08.13.00.00	361140311	BIEN	LLANTAS DELANTERAS PARA PLATAFORMA DAYHATSU 7.50 R16 LT	3	UNIDAD	250.00000	S	S		CATALOGO ELECTRONICO
2026	360.0.73.08.13.00.00	361140311	BIEN	LLANTAS POSTERIORES PARA PLATAFORMA DAYHATSU 7.50 R16 LT	12	UNIDAD	250.00000	S	S		CATALOGO ELECTRONICO
2026	360.0.73.08.13.00.00	441802013	BIEN	BATERIA PARA PLATAFORMA DAYHATSU	1	UNIDAD	160.00000	S	S		INFIMA CUANTIA
2026	360.0.73.08.13.00.00	4315100120	BIEN	FILTRO DE ACEITE DE MOTOR MAZDA BT 50 GASOLINA	3	UNIDAD	7.00000	S	S		INFIMA CUANTIA
2026	360.0.73.08.13.00.00	4315100121	BIEN	FILTRO DE COMBUSTIBLE MAZDA BT 50 GASOLINA	3	UNIDAD	8.32000	S	S		INFIMA CUANTIA
2026	360.0.73.08.13.00.00	4315100116	BIEN	FILTRO DE AIRE MAZDA BT 50 GASOLINA	3	UNIDAD	13.79000	S	S		INFIMA CUANTIA
2026	360.0.73.08.13.00.00	491290112	BIEN	JUEGO ZAPATAS PARA CAMIONETA MAZDA BT-50 GASOLINA	1	UNIDAD	42.00000	S	S		INFIMA CUANTIA
2026	360.0.73.08.13.00.00	491290111	BIEN	JUEGO DE PASTILLAS PARA CAMIONETA MAZDA BT-50 GASOLINA	3	UNIDAD	32.50000	S	S		INFIMA CUANTIA
2026	360.0.73.08.13.00.00	361140311	BIEN	LLANTAS 235 SOBRE 70 R16 PARA CAMIONETA MAZDA BT-50 GASOLINA	8	UNIDAD	115.17000	S	S		INFIMA CUANTIA
2026	360.0.73.08.13.00.00	4912905032	BIEN	JUEGO DE PLUMAS LIMPIAPARABRISAS PARA MAZDA BT-50 GASOLINA	1	UNIDAD	15.50000	S	S		INFIMA CUANTIA

2026	360.0.73.08.13.00.00	441802013	BIEN	JUEGO DE BORNES PARA BATERIA MAZDA BT-50 GASOLINA	1	UNIDAD	5.00000	S	S		INFIMA CUANTIA
2026	360.0.73.08.13.00.00	441802013	BIEN	BATERIAS 12V PARA MAZDA BT-50 GASOLINA	1	UNIDAD	140.00000	S	S		INFIMA CUANTIA
2026	360.0.73.08.13.00.00	361140311	BIEN	LLANTAS 255 70 R16 (AT) Chevrolet D-MAX año 2011 A GASOLINA	8	UNIDAD	135.27000	S	S		CATALOGO ELECTRONICO
2026	360.0.73.08.13.00.00	4315100120	BIEN	FILTRO DE ACEITE MOTOR CHEVROLET D-MAX 2011 GASOLINA	3	UNIDAD	6.50000	S	S		INFIMA CUANTIA
2026	360.0.73.08.13.00.00	4315100116	BIEN	FILTRO DE AIRE CHEVROLET D-MAX 2011 GASOLINA	3	UNIDAD	11.80000	S	S		INFIMA CUANTIA
2026	360.0.73.08.13.00.00	4315100121	BIEN	FILTRO DE COMBUSTIBLE CHEVROLET D-MAX 2011 GASOLINA	3	UNIDAD	11.80000	S	S		INFIMA CUANTIA
2026	360.0.73.08.13.00.00	491290111	BIEN	JUEGO DE PASTILLAS DE D-MAX 2011 GASOLINA	4	UNIDAD	32.00000	S	S		INFIMA CUANTIA
2026	360.0.73.08.13.00.00	491290112	BIEN	JUEGO DE ZAPATAS POSTERIORES PARA D-MAX 2011 GASOLINA	1	UNIDAD	45.00000	S	S		INFIMA CUANTIA
2026	360.0.73.08.13.00.00	441802013	BIEN	BATERIAS 12V PARA DIMAX 2011 GASOLINA	1	UNIDAD	135.00000	S	S		INFIMA CUANTIA
2026	360.0.73.08.13.00.00	4912905032	BIEN	JUEGO DE PLUMAS LIMPIAPARABRISAS PARA D-MAX 2011 GASOLINA	1	UNIDAD	15.50000	S	S		INFIMA CUANTIA
2026	360.0.73.08.13.00.00	441802013	BIEN	JUEGO DE BORNES PARA BATERIA D-MAX 2011 GASOLINA	1	UNIDAD	5.00000	S	S		INFIMA CUANTIA
2026	360.0.73.08.13.00.00	361140311	BIEN	LLANTAS 225 70 R16 (AT)SUZUQUI GRAND VITARA SZ 2011 GASOLINA	8	UNIDAD	126.66000	S	S		CATALOGO ELECTRONICO
2026	360.0.73.08.13.00.00	4315100120	BIEN	FILTRO DE ACEITE MOTOR SUZUQUI GRAND VITARA SZ 2011 GASOLINA	3	UNIDAD	6.83000	S	S		INFIMA CUANTIA
2026	360.0.73.08.13.00.00	4315100121	BIEN	FILTRO DE COMBUSTIBLE SUZUQUI GRAND VITARA SZ 2011 GASOLINA	3	UNIDAD	8.50000	S	S		INFIMA CUANTIA
2026	360.0.73.08.13.00.00	4315100116	BIEN	FILTRO DE AIRE SUZUQUI GRAND VITARA SZ 2011 GASOLINA	3	UNIDAD	18.10000	S	S		INFIMA CUANTIA
2026	360.0.73.08.13.00.00	491290111	BIEN	JUEGO DE PASTILLAS DE FRENO SUZUQUI GRAND VITARA SZ 2011 GASOLINA	3	UNIDAD	25.00000	S	S		INFIMA CUANTIA
2026	360.0.73.08.13.00.00	491290112	BIEN	JUEGO DE ZAPATAS POSTERIORES PARA SUZUQUI GRAND VITARA SZ 2011 GASOLINA	1	UNIDAD	30.00000	S	S		INFIMA CUANTIA
2026	360.0.73.08.13.00.00	441802013	BIEN	BATERIA 12V 77AH GRAND VITARA PARA SUZUQUI GRAND VITARA SZ 2011 GASOLINA	1	UNIDAD	135.00000	S	S		INFIMA CUANTIA
2026	360.0.73.08.13.00.00	441802013	BIEN	JUEGO DE BORNES PARA BATERIA PARA D-MAX 2011 GASOLINA	1	UNIDAD	5.00000	S	S		INFIMA CUANTIA
2026	360.0.73.08.13.00.00	4912905032	BIEN	JUEGO DE PLUMA LIMPIAPARABRISAS PARA SUZUQUI GRAND VITARA SZ 2011 GASOLINA	1	UNIDAD	15.50000	S	S		INFIMA CUANTIA
2026	360.0.73.08.13.00.00	361140311	BIEN	LLANTAS 255 70 R16 (AT) Chevrolet DMAX año 2012	8	UNIDAD	153.27000	S	S		CATALOGO ELECTRONICO
2026	360.0.73.08.13.00.00	4315100120	BIEN	FILTRO DE ACEITE MOTOR CHEVROLET DMAX 2012 DIESEL	3	UNIDAD	6.83000	S	S		INFIMA CUANTIA
2026	360.0.73.08.13.00.00	4315100116	BIEN	FILTRO DE AIRE CHEVROLET DMAX 2012 DIESEL	3	UNIDAD	17.90000	S	S		INFIMA CUANTIA
2026	360.0.73.08.13.00.00	4315100121	BIEN	FILTRO DE COMBUSTIBLE CHEVROLET DMAX 2012 DIESEL	3	UNIDAD	9.65000	S	S		INFIMA CUANTIA
2026	360.0.73.08.13.00.00	4315100121	BIEN	FILTRO DE COMBUSTIBLE RACOR CHEVROLET DMAX 2012 DIESEL	3	UNIDAD	13.10000	S	S		INFIMA CUANTIA
2026	360.0.73.08.13.00.00	491290111	BIEN	JUEGO DE PASTILLAS DE FRENO DMAX 2012 DIESEL	4	UNIDAD	32.00000	S	S		INFIMA CUANTIA
2026	360.0.73.08.13.00.00	491290112	BIEN	JUEGO DE ZAPATAS POSTERIORES PARA DMAX 2012 DIESEL	1	UNIDAD	45.00000	S	S		INFIMA CUANTIA
2026	360.0.73.08.13.00.00	441802013	BIEN	BATERIA BATERIA 34 HP 12V PARA DMAX 2012 DIESEL	1	UNIDAD	140.00000	S	S		INFIMA CUANTIA
2026	360.0.73.08.13.00.00	441802013	BIEN	JUEGO DE BORNES PARA BATERIA DMAX 2012 DIESEL	1	UNIDAD	5.00000	S	S		INFIMA CUANTIA
2026	360.0.73.08.13.00.00	4912905032	BIEN	JUEGO DE PLUMA LIMPIA PARABRISAS PARA DMAX 2012 DIESEL	1	UNIDAD	15.50000	S	S		INFIMA CUANTIA
2026	360.0.73.08.13.00.00	361140311	BIEN	LLANTAS 255 70 R16 AT Chevrolef DMAX 2015	8	UNIDAD	153.27000	S	S		CATALOGO ELECTRONICO
2026	360.0.73.08.13.00.00	4315100120	BIEN	FILTRO DE ACEITE MOTOR CHEVROLET DMAX 2015 DIESEL	3	UNIDAD	11.50000	S	S		INFIMA CUANTIA
2026	360.0.73.08.13.00.00	4315100116	BIEN	FILTRO DE AIRE CHEVROLET DMAX 2015 DIESEL	3	UNIDAD	15.60000	S	S		INFIMA CUANTIA
2026	360.0.73.08.13.00.00	4315100121	BIEN	FILTRO DE COMBUSTIBLE CHEVROLET DMAX 2015 DIESEL	3	UNIDAD	9.90000	S	S		INFIMA CUANTIA
2026	360.0.73.08.13.00.00	4315100121	BIEN	FILTRO DE COMBUSTIBLE RACOR CHEVROLET DMAX 2015 DIESEL	3	UNIDAD	11.80000	S	S		INFIMA CUANTIA
2026	360.0.73.08.13.00.00	491290111	BIEN	JUEGO DE PASTILLAS DE FRENO DMAX 2015 DIESEL	4	UNIDAD	32.00000	S	S		INFIMA CUANTIA
2026	360.0.73.08.13.00.00	491290112	BIEN	JUEGO DE ZAPATAS POSTERIORES PARA DMAX 2015 DIESEL	1	UNIDAD	45.00000	S	S		INFIMA CUANTIA
2026	360.0.73.08.13.00.00	441802013	BIEN	BATERIA 12V CAMIONETA D-MAX NEGRA 2015	1	UNIDAD	140.00000	S	S		INFIMA CUANTIA
2026	360.0.73.08.13.00.00	441802013	BIEN	JUEGO DE BORNES PARA BATERIA D-MAX 2015 DIESEL	1	UNIDAD	5.00000	S	S		INFIMA CUANTIA
2026	360.0.73.08.13.00.00	4912905032	BIEN	JUEGO DE PLUMA LIMPIA PARABRISAS PARA D-MAX 2015 DIESEL	1	UNIDAD	15.50000	S	S		INFIMA CUANTIA
2026	360.0.75.01.04.01.14	532110021	OBRAS	ADOQUINADO VIA DE ACCESO COLAGUILA PARROQUIA SIGCHOS CANTON SIGCHOS (FTE FINAN 37.01.01.01)	1	UNIDAD	120000.00000	S	S		LICITACION
2026	360.0.75.01.04.01.17	532900011	OBRAS	CONSTRUCCION DE ACERAS EN LA CIUDAD DE SIGCHOS (FTE.FINAN.CEM)	1	UNIDAD	43000.00000	S	S		LICITACION
2026	360.0.75.01.04.02.01	532110021	OBRAS	ADOQUINADO PATIO Y ACCESO DE LA COMUNIDAD EL SALADO DE LA PARROQUIA ISINLIVI CANTON SIGCHOS (FTE. FINAN. 37.01.01)	1	UNIDAD	40000.00000	S	S		LICITACION
2026	360.0.75.01.04.03.01	532110021	OBRAS	ADOQUINADO DE LA VIA PRINCIPAL HACIA EL CENTRO DE SALUD DE LA PARROQUIA LAS PAMPAS CANTON SIGCHOS (FTE.FINAN. 28.06.01.01)	1	UNIDAD	40000.00000	S	S		LICITACION
2026	360.0.75.01.04.06.01	532110021	OBRAS	ADOQUINADO EN LAS PARROQUIA LAS PAMPAS Y PALO QUEMADO (FTE. FINAN. 37.01.01.01)	1	UNIDAD	66720.69000	S	S		LICITACION
2026	360.0.75.01.04.06.02	532110021	OBRAS	ADOQUINADO DE LA VIA PRINCIPAL DEL RECINTO SAN PABLO DE LA PLATA PARROQUIA PALO QUEMADO CANTON SIGCHOS (FTE.FINAN. 28.06.01.01)	1	UNIDAD	35000.00000	S	S		LICITACION
2026	360.0.75.01.05.03.01	532110021	OBRAS	ADECUACION DE ACCESO A LA PLAZA DE LA COMUNIDAD PIEDRA COLORADA PARROQUIA LAS PAMPAS CANTON SIGCHOS (FTE.FINAN. 28.06.01.01)	1	UNIDAD	10001.00000	S	S		LICITACION
2026	360.0.75.01.07.01.01	544000114	OBRAS	CONSTRUCCION DE LA CUBIERTA EN LA COMUNIDAD COCHALO PARROQUIA SIGCHOS CANTON SIGCHOS (FTE.FINAN. 28.06.01.01)	1	UNIDAD	50000.00000	S	S		LICITACION
2026	360.0.75.01.07.01.02	532900011	OBRAS	RECONSTRUCCION DE LA PLAZA 22 DE SEPTIEMBRE Y CONCHA ACUSTICA DE LA PARROQUIA SIGCHOS DEL CANTON SIGCHOS (FTE.FINAN. 28.06.01.01)	1	UNIDAD	123675.07000	S	S		LICITACION
2026	360.0.75.01.07.01.03	544000114	OBRAS	CONSTRUCCION DE LA CUBIERTA EN LA COMUNIDAD GUASUMBINI BAJO PARROQUIA SIGCHOS CANTON SIGCHOS (FTE.FINAN. 28.06.01.01)	1	UNIDAD	60000.00000	S	S		LICITACION
2026	360.0.75.01.07.01.59	541210012	OBRAS	CONSTRUCCION DE CUBIERTA EN LA COMUNA MIRAFLORES DEL VALLE, PARROQUIA SIGCHOS CANTON SIGCHOS (FTE.FINAN. 37.01.01)	1	UNIDAD	65000.00000	S	S		LICITACION
2026	360.0.75.01.07.01.60	532900011	OBRAS	CONSTRUCCION DE LA CASA COMUNAL LAS MANZANAS, PARROQUIA SIGCHOS, CANTON SIGCHOS (FTE.FINAN. 37.01.01)	1	UNIDAD	40000.00000	S	S		LICITACION
2026	360.0.75.01.07.01.61	544000114	OBRAS	CONSTRUCCION DE LA CUBIERTA EN LA CANCHA DEL BARRIO 14 DE NOVIEMBRE, PARROQUIA SIGCHOS, CANTON SIGCHOS (FTE.FINAN. 37.01.01)	1	UNIDAD	69800.00000	S	S		LICITACION
2026	360.0.75.01.07.01.62	532900011	OBRAS	CONSTRUCCION DE LA CASA COMUNAL DE CERRO AZUL PARROQUIA SIGCHOS CANTON SIGCHOS (FTE.FINAN. 37.01.01)	1	UNIDAD	40000.00000	S	S		LICITACION
2026	360.0.75.01.07.01.63	532900011	OBRAS	CONSTRUCCION DE LA CASA COMUNAL Y bateriaS SANITARIAS EN LA COMUNIDAD DE AZACHE, PARROQUIA SIGCHOS, CANTON SIGCHOS (FTE.FINAN. 37.01.01)	1	UNIDAD	60000.00000	S	S		LICITACION
2026	360.0.75.01.07.02.01	544000114	OBRAS	CONSTRUCCION DE CUBIERTA EN LA COMUNIDAD TUNDUCTO PARROQUIA CHUGCHILAN CANTON SIGCHOS (FTE. FINAN 28.06.01.01)	1	UNIDAD	65000.00000	S	S		LICITACION
2026	360.0.75.01.07.02.03	532900011	OBRAS	CONSTRUCCION DE LA CASA COMUNAL GUAYAMA GRANDE PARROQUIA CHUGCHILAN CANTON SIGCHOS FTE. FINAN 28.06.01.01)	1	UNIDAD	10001.00000		S	S	LICITACION
2026	360.0.75.01.07.02.05	544000114	OBRAS	ADECUACIONES DE LA CUBIERTA EN LA COMUNIDAD CHINALO ALTO PERTENECIENTE A LA PARROQUIA CHUGCHILAN DEL CANTON SIGCHOS	1	UNIDAD	35000.00000	S	S		LICITACION
2026	360.0.75.01.07.02.18	541210012	OBRAS	CONSTRUCCION DE LA CASA COCINA COMEDOR COMUNIDAD LA MOYA DE LA PARROQUIA CHUGCHILAN, CANTON SIGCHOS (FTE.FINAN. 37.01.01.01)	1	UNIDAD	47046.42000	S	S		LICITACION
2026	360.0.75.01.07.02.20	541210012	OBRAS	CONSTRUCCION DE CUBIERTA EN LA COMUNIDAD DE MORETA PARROQUIA CHUGCHILAN, CANTON SIGCHOS (FTE.FINAN. 37.01.01)	1	UNIDAD	81862.87000	S	S		LICITACION
2026	360.0.75.01.07.02.22	541210012	OBRAS	CONSTRUCCION DE UN BLOQUE DE AULAS EN EL CENTRO EDUCATIVO EL BELEN 15 DE JULIO COMUNIDAD GUAYAMA SAN PEDRO PARROQUIA CHUGCHILAN, CANTON SIGCHOS (FTE.FINAN. 37.01.01.01)	1	UNIDAD	60000.00000	S	S		LICITACION
2026	360.0.75.01.07.04.01	544000114	OBRAS	CONSTRUCCION DE LA CUBIERTA EN LA COMUNIDAD HIERVA BUENA PARROQUIA ISINLIVI CANTON SIGCHOS (FTE.FINAN. 28.06.01.01)	1	UNIDAD	10001.00000		S	S	LICITACION
2026	360.0.75.01.07.04.16	532900011	OBRAS	CONSTRUCCION DE PUESTOS DE VENTA EN LA PLAZA DE COMERCIO EN LA COMUNIDAD GUANTUALO PARROQUIA ISINLIVI CANTON SIGCHOS (FTE.FINAN. 28.06.01.01)	1	UNIDAD	15002.49000	S	S		LICITACION
2026	360.0.75.01.07.04.18	532900011	OBRAS	CONSTRUCCION DE BATERIAS SANITARIAS EN EL ESTADIO EN LA COMUNIDAD DE TUNGUICHE, PARROQUIA ISINLIVI, CANTON SIGCHOS (FTE.FINAN. 28.06.01.01)	1	UNIDAD	35000.00000	S	S		LICITACION
2026	360.0.75.01.07.05.01	544000114	OBRAS	CONSTRUCCION DE CUBIERTA EN EL RECINTO CAMPO ALEGRE BAJO PARROQUIA LAS PAMPAS CANTON SIGCHOS (FTE. FINAN. 28.06.01.01)	1	UNIDAD	20000.00000	S	S		LICITACION
2026	360.0.75.01.07.05.05	541210012	OBRAS	CONSTRUCCION DE LA SALA DE VELACIONES EN LA PARROQUIA LAS PAMPAS, CANTON SIGCHOS ARRASTRE (FTE. FINAN. 37.01.01.01)	1	UNIDAD	100645.22000	S	S		LICITACION
2026	360.0.75.05.01.00.32	532900011	OBRAS	MANTENIMIENTO DEL ESTADIO ALEX DARIO AGUINAGA DE LA CIUDAD DE SIGCHOS, CANTON SIGCHOS (FTE.FINAN. 37.01.01.01)	1	UNIDAD	120000.00000	S	S		LICITACION
2026	360.0.75.05.01.00.34	532900011	OBRAS	RECONSTRUCCION DEL COMEDOR DE LA ESCUELA CHIMBORAZO COMUNIDAD LAHUAN, PARROQUIA SIGCHOS, CANTON SIGCHOS (FTE.FINAN. 37.01.01.01)	1	UNIDAD	13415.36000	S	S		LICITACION
2026	360.0.75.05.01.00.36	544000114	OBRAS	ADECUACION DE CUBIERTA EN LA CANCHA DE LA COMUNIDAD SAN PABLO DE AGUILLA, PARROQUIA LAS PAMPAS, CANTON SIGCHOS (FTE.FINAN. 37.01.01.01)	1	UNIDAD	14402.54000	S	S		LICITACION
2026	360.0.75.05.01.00.38	532900011	OBRAS	RECONSTRUCCION DE LA CASA COMUNAL DE CANJALO PARROQUIA SIGCHOS, CANTON SIGCHOS (FTE.FINAN. 37.01.01.01)	1	UNIDAD	32565.87000	S	S		LICITACION
2026	360.0.75.05.01.00.43	532900011	OBRAS	MEJORAMIENTO DE LA INFRAESTRUCTURA CANCHA CUBIERTA EN EL BARRIO PUCHUGUANGO, PARROQUIA SIGCHOS, CANTON SIGCHOS (FTE.FINAN. 37.01.01.01)	1	UNIDAD	40000.00000	S	S		LICITACION
2026	360.0.75.05.01.00.44	532900011	OBRAS	RECONSTRUCCION DE LA CANCHA EN LA COMUNIDAD SAN ARCOS DE GALAPAGOS EN LA PARROQUIA CHUGCHILAN CANTON SIGCHOS (FTE.FINAN. 37.01.01.01)	1	UNIDAD	20000.00000	S	S		LICITACION
2026	360.0.75.05.01.00.45	541210015	OBRAS	MANTENIMIENTO DE LA INFRAESTRUCTURA PUBLICA, CUBIERTA PLAZA CENTRAL INSILIVI, EDIFICIO 1, EDIFICIO 2, EDIFICIO 3, CAMAL (FTE.FINAN. 37.01.01.01).	1	UNIDAD	159601.16000	S	S		LICITACION
2026	370.0.73.02.55.00.00	333100013	SERVICIO	Gasolina Extra	160	GALÓN (US)	2.50480	S	S	S	INFIMA CUANTIA
2026	370.0.73.02.55.00.00	333400011	SERVICIO	Diesel	224	GALÓN (US)	2.43480	S	S	S	INFIMA CUANTIA
2026	370.0.73.06.09.00.00	835610012	SERVICIO	Monitoreo de calidad de aire ambiental	2	UNIDAD	990.00000	S	S	S	INFIMA CUANTIA
2026	370.0.73.06.09.00.00	835610013	SERVICIO	Monitoreo de lixiviados	1	UNIDAD	394.00000	S	S	S	INFIMA CUANTIA
2026	370.0.73.06.09.00.00	835610013	SERVICIO	Monitoreo de las aguas residuales	12	UNIDAD	448.00000	S	S	S	INFIMA CUANTIA
2026	370.0.73.06.09.00.00	835610012	SERVICIO	Monitoreo de ruido	2	UNIDAD	55.00000	S	S	S	INFIMA CUANTIA
2026	370.0.73.08.04.00.00	326000967	BIEN	Cd s grabables con caja CD-R	1	UNIDAD	0.66000	S	S		CATALOGO ELECTRONICO
2026	370.0.73.08.04.00.00	452500024	BIEN	FLASH MEMORY 128 GB	1	UNIDAD	12.34000	S	S		CATALOGO ELECTRONICO
2026	370.0.73.08.04.00.00	3699000143	BIEN	GOMA EN BARRA DE 40 GR	1	UNIDAD	1.03000	S	S		CATALOGO ELECTRONICO
2026	370.0.73.08.04.00.00	3699000114	BIEN	SACAGRAPAS	1	UNIDAD	0.55000	S	S		CATALOGO ELECTRONICO
2026	370.0.73.08.04.00.00	351200022	BIEN	Tinta original para recarga de impresoras EPSON L4160 color amarillo frasco de 70ml	2	UNIDAD	12.00000	S	S		INFIMA CUANTIA
2026	370.0.73.08.04.00.00	351200022	BIEN	Tinta original para recarga de impresoras EPSON L4160 color cyan frasco de 70ml	2	UNIDAD	12.00000	S	S		INFIMA CUANTIA
2026	370.0.73.08.04.00.00	351200022	BIEN	Tinta original para recarga de impresoras EPSON L4160 color negro frasco de 70ml	2	UNIDAD	12.00000	S	S		INFIMA CUANTIA
2026	370.0.73.08.04.00.00	351200022	BIEN	Tinta original para recarga de impresoras EPSON L4160 color magenta frasco de 70ml	2	UNIDAD	12.00000	S	S		INFIMA CUANTIA
2026	370.0.73.08.04.00.00	321290418	BIEN	RESMA DE PAPEL BOND A4 DE 75 GR	20	UNIDAD	4.03000	S	S		CATALOGO ELECTRONICO
2026	370.0.73.08.04.00.00	3212920148	BIEN	Sobre manila F2	10	UNIDAD	0.66000	S	S		CATALOGO ELECTRONICO
2026	370.0.73.08.11.00.00	429460011	BIEN	Rollos de alambre de puas de 500 m	22	UNIDAD	84.50000	S	S		INFIMA CUANTIA
2026	370.0.73.08.11.00.00	491290953	BIEN	Mangueras 100m	2	UNIDAD	50.50000	S	S		INFIMA CUANTIA
2026	370.0.73.08.11.00.00	441600014	BIEN	Aspersores	5	UNIDAD	8.00000	S	S		INFIMA CUANTIA
2026	370.0.73.08.13.00.00	452900012	BIEN	Mouse ergonomico vertical con cable USB	1	UNIDAD	25.00000	S	S		INFIMA CUANTIA
2026	370.0.73.08.19.00.00	346200461	BIEN	GLIFOSATO	18	GALÓN (US)	16.00000	S	S		INFIMA CUANTIA
2026	370.0.73.08.19.00.00	354400011	BIEN	Bacterias para descomposicion de materia organica	24	KILOGRAMO	89.25000	S	S		INFIMA CUANTIA
2026	370.0.73.14.07.00.00	473230011	BIEN	Grabador de CD	1	UNIDAD	24.00000	S	S		INFIMA CUANTIA
2026	370.0.73.15.15.00.00	0151002175	BIEN	plantas	40	UNIDAD	100.00000	S	S		INFIMA CUANTIA
2026	370.0.73.15.15.00.00	15100214	BIEN	Acacia verde	29	UNIDAD	100.00000	S	S		INFIMA CUANTIA
2026	370.0.73.15.15.00.00	15100214	BIEN	Acacia morada	29	UNIDAD	100.00000	S	S		INFIMA CUANTIA
2026	370.0.73.15.15.00.00	3110020133	BIEN	Guayacan	28	UNIDAD	100.00000	S	S		INFIMA CUANTIA
2026	370.0.73.15.15.00.00	01510031159	BIEN	Palma fenix	28	UNIDAD	100.00000	S	S		INFIMA CUANTIA
2026	370.0.73.15.15.00.00	0151002173	BIEN	Arupo	29	UNIDAD	100.00000	S	S		INFIMA CUANTIA
2026	370.0.73.15.15.00.00	15200114	BIEN	Cholan	28	UNIDAD	100.00000	S	S		INFIMA CUANTIA
2026	370.0.73.15.15.00.00	0151002164	BIEN	Jacaranda	29	UNIDAD	100.00000	S	S		INFIMA CUANTIA
2026	370.0.84.01.07.00.00	452900014	BIEN	Scaner duplex	1	UNIDAD	1157.06000	S	S		CATALOGO ELECTRONICO

ARQ. ANTONIO HERRERA MANCERO
DIRECTOR DE PLANIFICACION DEL GADMS

Firmado electrónicamente por:
JOSE ANTONIO HERRERA MANCERO
Validar únicamente con FirmaEC

DIRECCIÓN DE OBRAS PÚBLICAS

PROYECTO:
"EJECUCIÓN Y CONTROL DE OBRA PÚBLICA EN EL CANTÓN SIGCHOS"

GOBIERNO AUTÓNOMO DESCENTRALIZADO MUNICIPAL DE SIGCHOS

DIRECCIÓN DE OBRAS PÚBLICAS

1. DATOS GENERALES:

1.1. Nombre de Proyecto

EJECUCIÓN Y CONTROL DE OBRA PÚBLICA EN EL CANTÓN SIGCHOS 2026

1.2. Entidad Ejecutora

El Gobierno Autónomo Descentralizado Municipal de Sigchos será el ente ejecutor de los tres proyectos en la superficie del cantón Sigchos.

1.3. Plazo de Ejecución

Nro.	PROYECTO	PLAZO 2026											
		ENE	FEB	MAR	ABR	MAY	JUN	JUL	AGO	SEPT	OCT	NOV	DIC
1	ADOQUINADO DE VÍAS URBANAS DEL CANTÓN SIGCHOS, FASE V.					X	X	X	X	X	X	X	X
1.2	CONVENIO ESPECIFICO DE DELEGACIÓN PARA COMPETENCIA COMPARTIDA ENTRE EL GOBIERNO AUTÓNOMO DESCENTRALIZADO DE LA PROVINCIA DE COTOPAXI Y EL GOBIERNO AUTÓNOMO DESCENTRALIZADO MUNICIPAL DE SIGCHOS DE GESTIÓN COMPARTIDA PARA EL MANTENMIENTO DEL CIRCUITO VIAL DEL CANTÒN SIGCHOS PROVINCIA DE COTOPAXI	X	X	X	X	X	X	X	X	X	X	X	X
1.3	EJECUCIÓN Y CONTROL DE OBRA PÚBLICA POR CONTRATACIÓN EXTERNA	X	X	X	X	X	X	X	X	X	X	X	X

2. OBJETIVOS:

2.1. OBJETIVO GENERAL

Planear, dirigir y coordinar la ejecución y control de obras públicas y demás inversiones sobre la materia, en beneficio del cantón, estableciendo prioridades y de conformidad al Plan de Desarrollo y Ordenamiento Territorial Cantonal.

2.2. OBJETIVOS ESPECIFICOS

- Ejecutar el mantenimiento urbano del cantón con equipo caminero del GADM Sigchos.
- Realizar por administración directa los proyectos de adoquinado de calles de la zona urbana del Cantón Sigchos.
- Justificar la contratación de personal para el adoquinado de calles de la ciudad de Sigchos.
- Realizar el mantenimiento del circuito vial del Cantón Sigchos según convenio de competencias compartidas con el GAD Provincial de Cotopaxi.
- Elaborar pliegos y procesos precontractuales para contratación de obras y consultorías, bienes y servicios de la dirección de obras públicas.
- Ejecutar y fiscalizar las obras contratadas.

3. ALCANCE:

Transformar los caminos de tierra, por nuevas áreas y accesos viales óptimos, y generar condiciones favorables para el tránsito peatonal y vehicular en el cantón Sigchos.

Realizar el proceso precontractual que aproximadamente dura 75 días hasta la adjudicación y firma de contrato, para luego en el plazo de 15 días realizar el pago del anticipo y orden de inicio de obra, llevar un control en la ejecución de obra mediante la fiscalización de la misma.

4. BASE LEGAL:

El Art. 60. Atribuciones del alcalde o alcaldesa.- del CODIGO ORGANICO DE ORGANIZACION TERRITORIAL-COOTAD, detalla en su literal g) *"Elaborar el plan operativo anual y la correspondiente proforma presupuestaria institucional conforme al plan cantonal de desarrollo y de ordenamiento territorial, observando los procedimientos participativos señalados en este Código. La proforma del presupuesto institucional deberá someterla a consideración del concejo municipal para su aprobación;"*

El Art. 234. Contenido.- del COOTAD detalla: *"Cada plan operativo anual deberá contener una descripción de la magnitud e importancia de la necesidad pública que satisface, la especificación de sus objetivos y metas, la indicación de los recursos necesarios para su cumplimiento.*

Los programas deberán formularse en función de los planes de desarrollo y de ordenamiento territorial.

A fin de hacer posible su evaluación técnica las dependencias de los gobiernos autónomos descentralizados deberán presentar programas alternativos con objetivos de corto, mediano y largo plazo."

Efectuadas las reuniones de trabajo con el Director de Obras Públicas y Máxima Autoridad del Cantón Sigchos, y con el interés de atender las necesidades de las diferentes parroquias que conforma el Cantón, el burgomaestre ve la necesidad de realizar trabajos de producción de adoquines, adoquinado de calles y ejecución de bordillos en las diferentes parroquias del cantón; con la finalidad de transformar espacios de tierra y lodo por nuevas áreas y accesos viales óptimas, y generar condiciones favorables para el tránsito peatonal y vehicular.

El Art. 55 del COOTAD detalla *"c) Planificar, construir y mantener la vialidad urbana;"*

4.1. PERSONAL DE LA DIRECCIÓN DE OBRAS PÚBLICAS

i. DIRECTOR DE OBRAS PÚBLICAS

- Supervisar y coordinar las actividades y ayuda en la programación que desarrollan los departamentos bajo su dirección;
- Programar, dirigir, coordinar, ejecutar, supervisar, evaluar y dar seguimiento a las obras justificadas en los Departamentos que forman parte de la Dirección de Obras Públicas;
- En coordinación con la Dirección de Planificación y Desarrollo Sustentable, elaborar los planes, programas y proyectos de obras públicas y someterlos a consideración del Alcalde y del Concejo Municipal, para su aprobación;
- Presentar conjuntamente el programa anual de obras públicas del Gobierno Municipal, al Consejo de Planificación Cantonal, para que, con su aprobación, pasar a través del Alcalde al Concejo Municipal;
- Dirigir, coordinar y controlar la realización de las obras que se ejecutan por administración directa, y vigilar a través del Departamento de Fiscalización, el cumplimiento por parte de los contratistas de las obligaciones y especificaciones contractuales;
- Verificar que los trabajos de las obras por administración directa se realicen de acuerdo a los diseños y especificaciones técnicas previamente definidos;
- Informar periódicamente al Alcalde el avance y situación de los estudios y de las obras públicas que el Gobierno Municipal ejecuta por administración directa;
- Elaborar los pliegos para contratación de obra pública, consultoría y compra de bienes y servicios de los departamentos de la Dirección de Obras Públicas.

ii. CONSTRUCCIÓN Y MANTENIMIENTO DE OBRAS CIVILES Y VIALES

- Realizar los estudios y diseños definitivos de las alternativas que permitan tomar las decisiones más convenientes al Gobierno Municipal, para propender al desarrollo del cantón, en cuanto a la construcción y mantenimiento de la red vial urbana de su competencia;
- Elaborar la programación, inspección y la ejecución de los estudios correspondientes al área de su competencia;
- Establecer y elaborar las especificaciones técnicas, bases, cronogramas y presupuestos para contratos de diseño y construcción de obras que se efectúen por administración directa;
- Dar cumplimiento a las normas y recomendaciones realizadas para control ambiental y analizar y programar la mitigación del impacto derivado de la construcción de las vías;
- Participar en el análisis de aspectos técnicos de estudios contratados o como contraparte de los mismos;
- Elaborar informes periódicos con datos estadísticos comparativos relacionados con el cumplimiento de sus actividades;
- Identificar y aplicar metodologías y tecnologías vigentes que permitan realizar el desarrollo, construcción, mantenimiento y mejoramiento de la infraestructura vial y obras civiles del cantón, en forma tal de elevar los niveles de servicio, calidad y productividad;
- Formular las normas y especificaciones técnicas y presupuestos de las obras viales y civiles a cargo del Gobierno Municipal, se trate de su construcción, ensanchamiento,

mejoramiento o rectificación, según convenio de Delegación de Competencias por la Prefectura de Cotopaxi.

- Llevar el registro actualizado de costos de estudios y construcciones, relacionados con la infraestructura vial y de edificaciones civiles;
- Elaborar los informes de necesidad para las bases de contratación de los estudios viales y civiles, y de contratación de obras, en el ámbito de su competencia funcional o delegaciones mediante convenios.
- Identificar de manera sistemática las necesidades de estudios, construcción y desarrollo de la infraestructura vial y de obras civiles en el cantón, y sugerir las acciones y decisiones pertinentes;
- Proponer metodologías, normas, especificaciones generales y especiales, e indicadores de gestión y rendimiento, que eleven los niveles de calidad y productividad en el desarrollo y construcción de la infraestructura vial y civil del cantón;
- Evaluar la aplicación de las normas, especificaciones, condiciones y requisitos técnicos, establecidos para la realización de estudios, obras de construcción y desarrollo vial;
- Llevar a cabo la construcción y ejecución de los programas y proyectos aprobados por el alcalde y el Concejo Municipal, que se realicen por administración directa;
- Construir, reparar y mantener calles, caminos, aceras, puentes y demás de uso público del cantón;
- Presentar informes trimestrales de las actividades realizadas, y del avance de las obras por administración directa;
- Llevar un registro y control diario de las cuadrillas de trabajo, y presentar un informe mensual al director de Obras públicas;
- Las demás funciones que le asignare la directora o director de Obras Públicas.

iii. TALLERES E INSPECTOR DE MAQUINARIA

- Mantener actualizado el registro de vehículos, maquinarias y equipos de mecánica de propiedad del Gobierno Municipal, en coordinación con la Dirección Administrativa.
- Mantener actualizado en el SIGAI el módulo de vehículos y maquinaria.
- Controlar el uso, mantenimiento y conservación de vehículos, maquinaria y equipos a cargo de la Dirección de Obras Públicas, y presentar informes mensuales a la Dirección Administrativa.
- Coordinar las actividades para la ejecución de los trabajos de mecánica y otros servicios afines, con el objeto de aumentar la vida útil de los equipos y maquinaria de propiedad del Gobierno Municipal;
- Efectuar el mantenimiento preventivo, lubricación periódica y reparaciones de equipos, maquinarias y vehículos a cargo de la Dirección de Obras Públicas;
- Mantener bajo su responsabilidad y con las debidas seguridades, el stock de repuestos de maquinaria, en coordinación con el Departamento de Compras, Dirección Administrativa y Guardalmacén;
- Mantener un inventario de los equipos, maquinarias y vehículos asignados temporal o permanentemente al taller, que registre el estado de los mismos;
- Prestar servicios de carpintería, mecánica, suelda y otros, de acuerdo con las necesidades del Gobierno Municipal; y,
- Las demás funciones que le asignare la directora o director de Obras Públicas.

iv. FISCALIZACIÓN

- Verificar que las obras que realiza el GAD Municipal, por administración directa y por contrato, se ejecuten de conformidad con las correspondientes normas técnicas, y disposiciones legales y reglamentarias que las rige;
- Exigir el cumplimiento de la Ley Orgánica del Sistema Nacional de Contratación Pública y su Reglamento General, las especificaciones técnicas de las obras, estableciendo procedimientos de supervisión y verificación sobre los plazos, presupuesto, ensayos de materiales y usos de equipos;
- Garantizar la correcta ejecución de las obras, mediante el control de la calidad, el avance físico y el avance financiero de las obras, cumpliendo con lo previsto en las Normas de Control Interno emitidas por la Contraloría General del Estado;
- Informar al administrador del contrato, alcalde, y demás quienes intervendrán en el proceso de ejecución de la obra sobre el estado o casos relevantes que se presenten.
- Informar al director y al alcalde, sobre el cumplimiento del cronograma, avance de obras y demás especificaciones, y reportar cualquier incumplimiento a fin de proceder conforme lo previsto en la Ley Orgánica del Sistema Nacional de Contratación Pública y su Reglamento General;
- Preparar informes periódicos de los resultados de la fiscalización de obras en proceso, o fiscalización de contratistas, y presentarlos a la directora o director y al alcalde, con las correspondientes recomendaciones;
- Presentar informes a la directora o director y al alcalde sobre el trámite de planillas de pago por avance de obra, previa aceptación por parte del fiscalizador de los trabajos ejecutados;
- Autorizar los ajustes a ciertos trabajos, cuando sean necesarios para la correcta ejecución de los trabajos programados, y presentar informe técnico a la directora o director y al alcalde, de manera inmediata;
- Efectuar la recepción provisional y definitiva de las obras contratadas; y,
- Las demás funciones que le asigne el director de obras públicas.

v. ASISTENTE ADMINISTRATIVA

- Realiza la revisión y control de la documentación de los trámites que ingresa a la dirección de obras públicas.
- Entrega al director de obras publicas la documentación para la sumilla y posterior despacho a quien corresponda.
- Recibe llamadas telefónicas que ingresan a la dirección de obras públicas y dirige a quien corresponda.
- Realiza llamadas telefónicas y envía información vía correo electrónico.
- Redacta oficios externos e internos, memorandos certificaciones, circulares y otros documentos a ser suscritos por el director.
- Atiende los requerimientos del cliente interno y externo.
- Consolida el POA de la unidad
- Archiva en forma cronológica los documentos recibidos y enviados de la dirección de obras públicas.

5. DESARROLLO:

El Gobierno Autónomo Descentralizado Municipal de Sigchos en su Plan de Desarrollo y Ordenamiento Territorial del Cantón Sigchos 2021-2040, establece como objetivo estratégico O.E.8 *"Mejorar la infraestructura vial urbana y la conectividad comunitaria e interparroquial en mancomunidad con los organismos competentes; garantizando la movilidad, el transporte, la seguridad vial y el acceso a la comunicación"*



Gráfico 26 *Objetivos Estratégicos cantonales*
FUENTE: *Plan de Desarrollo y Ordenamiento Territorial del Cantón Sigchos 2021-2040.*

El Gobierno Autónomo Descentralizado Municipal de Sigchos, en cumplimiento de sus obligaciones, proporcionará el respectivo mantenimiento del circuito vial urbano del cantón, que en su mayor parte es constituido por una superficie de tierra o lastrada, misma que se conformará en una superficie de adoquín vehicular de resistencia 350kg/cm2, mediante:

- *ADOQUINADO DE VÍAS URBANAS DEL CANTÓN SIGCHOS.*

El Cantón Sigchos posee una superficie de 135779,45 Ha., sin embargo, cada parroquia posee la siguiente área urbana:

SUPERFICIE URBANA DEL CANTÓN SIGCHOS			
No	**PARROQUIA**	**ÁREA URBANA (Ha)**	**OBSERVACIÓN**
1	SIGCHOS	236.36	Sigchos Centro y Barrio Yaló
2	CHUGCHILÁN	13.13	
3	ISINLIVÍ	28.52	Isinliví Centro y Guantualó
4	LAS PAMPAS	25.28	
5	PALO QUEMADO	10.35	

Fuente: *Plan de Desarrollo y Ordenamiento Territorial del Cantón Sigchos 2021-2040*

Se expone la zonificación de las zonas urbanas:

MAPA DE SUBCLASIFICACIÓN DEL SUELO URBANO - CABECERA CANTONAL

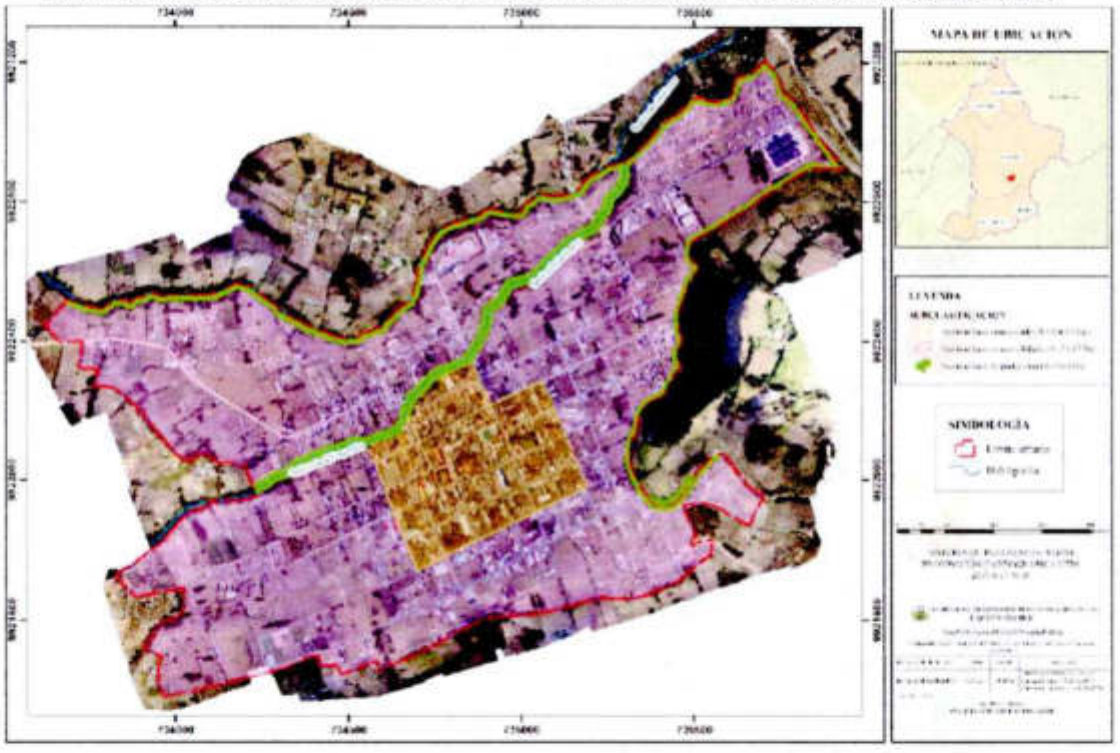

Fuente: *Plan de Desarrollo y Ordenamiento Territorial del Cantón Sigchos 2021-2040*

MAPA DE CLASIFICACION DEL SUELO URBANO DE YALO - PARROQUIA SIGCHOS

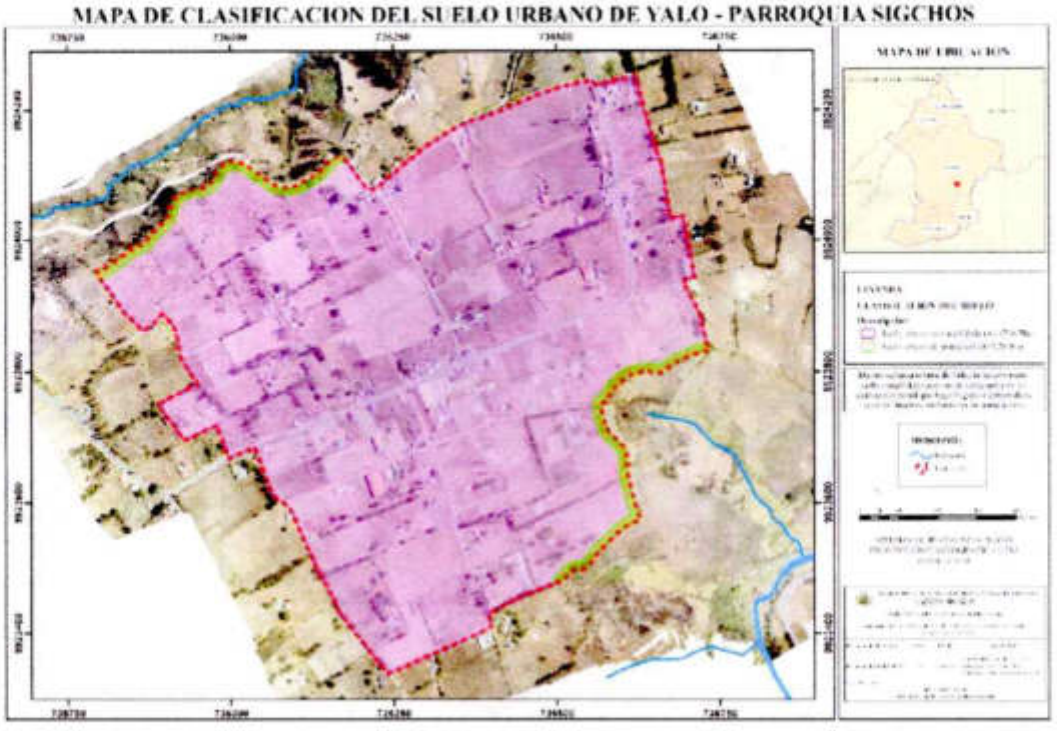

Fuente: *Plan de Desarrollo y Ordenamiento Territorial del Cantón Sigchos 2021-2040*

MAPA DE SUBCLASIFICACIÓN DEL SUELO URBANO - PARROQUIA CHUGCHILÁN

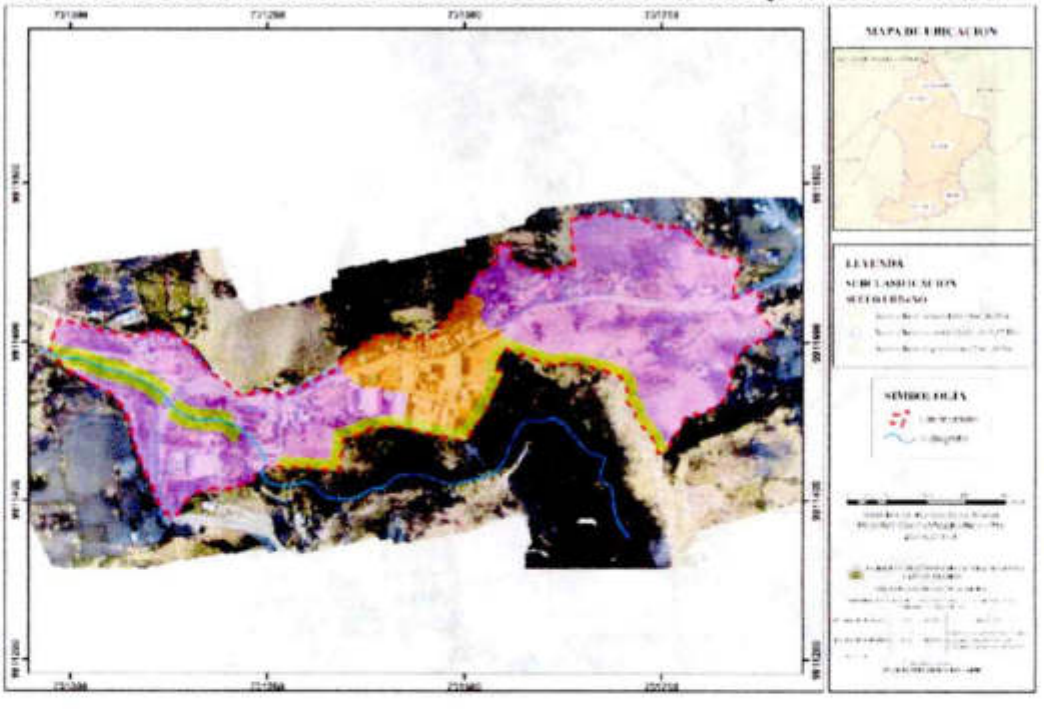

Fuente: *Plan de Desarrollo y Ordenamiento Territorial del Cantón Sigchos 2021-2040*

Dirección: Rodrigo Iturralde y Pasaje 14 de Noviembre
E-mail: gadmunicipal@gadmsigchos.gob.ec
municipiosigchos@yahoo.es
Teléfono: (03) 2 714 - 242 / 2 714 - 444
Web: www.gadmsigchos.gob.ec

MAPA DE CLASIFICACION DEL SUELO URBANO DE LA PARROQUIA ISINLIVI

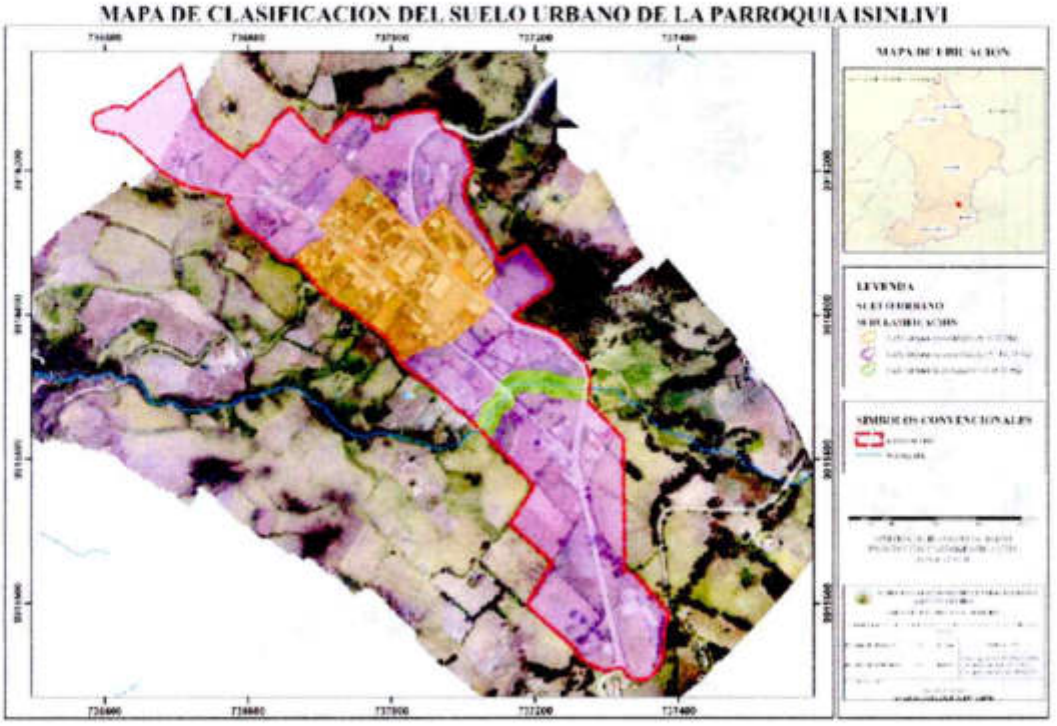

Fuente: *Plan de Desarrollo y Ordenamiento Territorial del Cantón Sigchos 2021-2040*

MAPA DE SUBCLASIFICACIÓN DEL SUELO URBANO DE GUANTUALO - PARROQUIA ISINLIVI

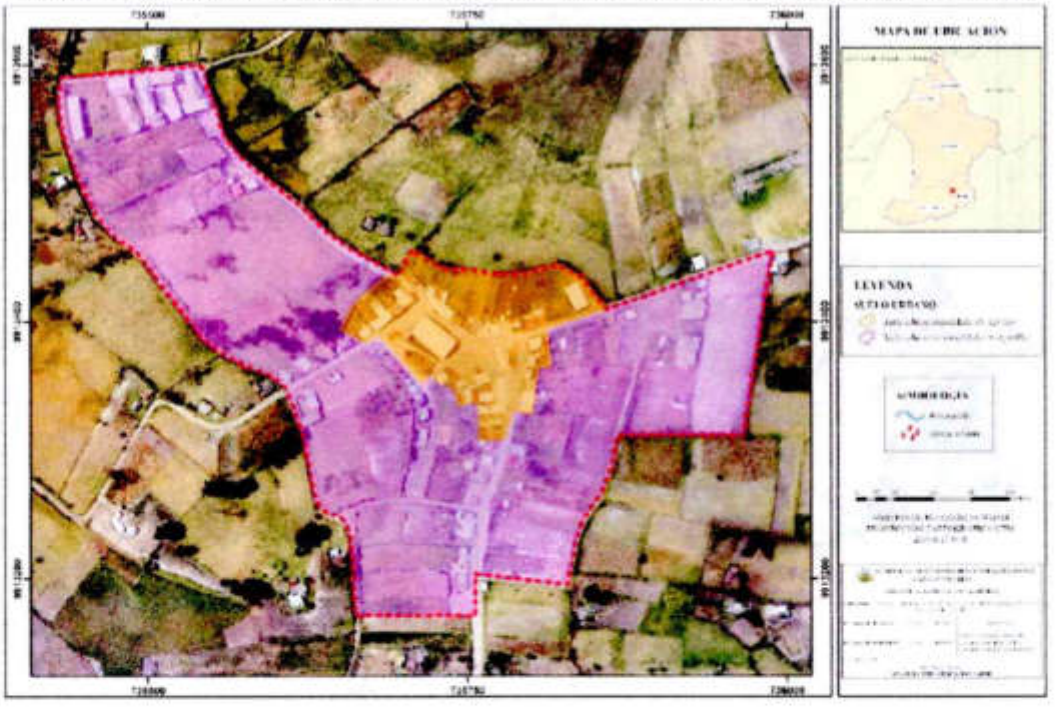

Fuente: *Plan de Desarrollo y Ordenamiento Territorial del Cantón Sigchos 2021-2040*

MAPA DE CLASIFICACION DEL SUELO URBANO DE LA PARROQUIA LAS PAMPAS

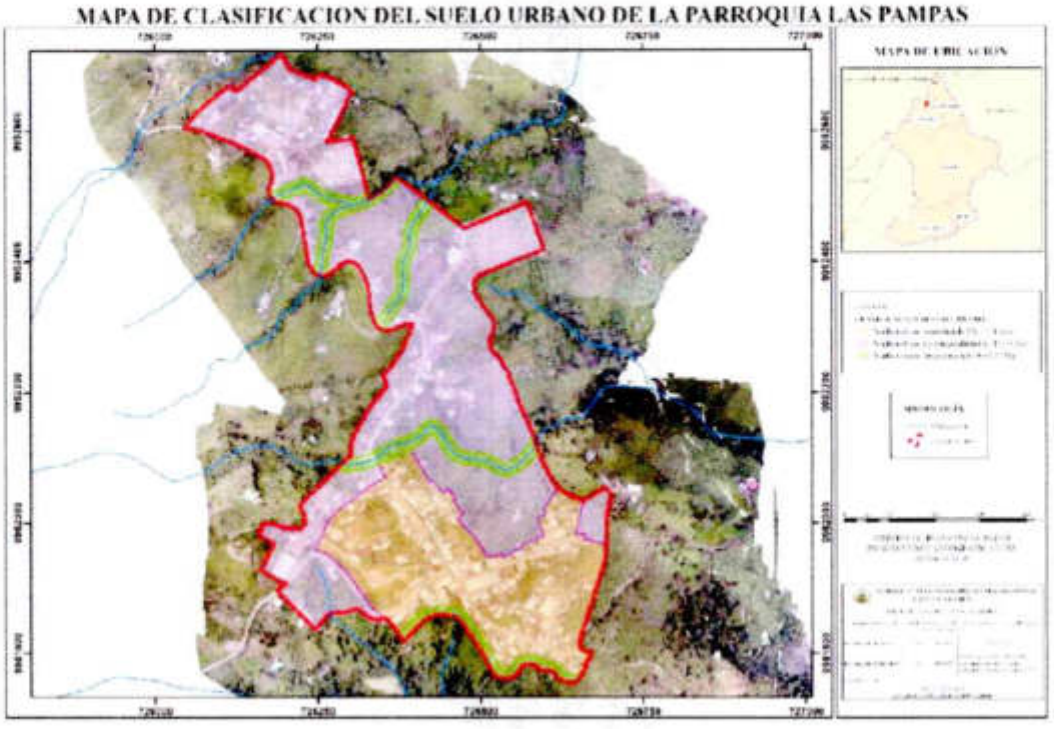

Fuente: *Plan de Desarrollo y Ordenamiento Territorial del Cantón Sigchos 2021-2040*

MAPA DE CLASIFICACION DEL SUELO URBANO DE LA PARROQUIA PALO QUEMADO

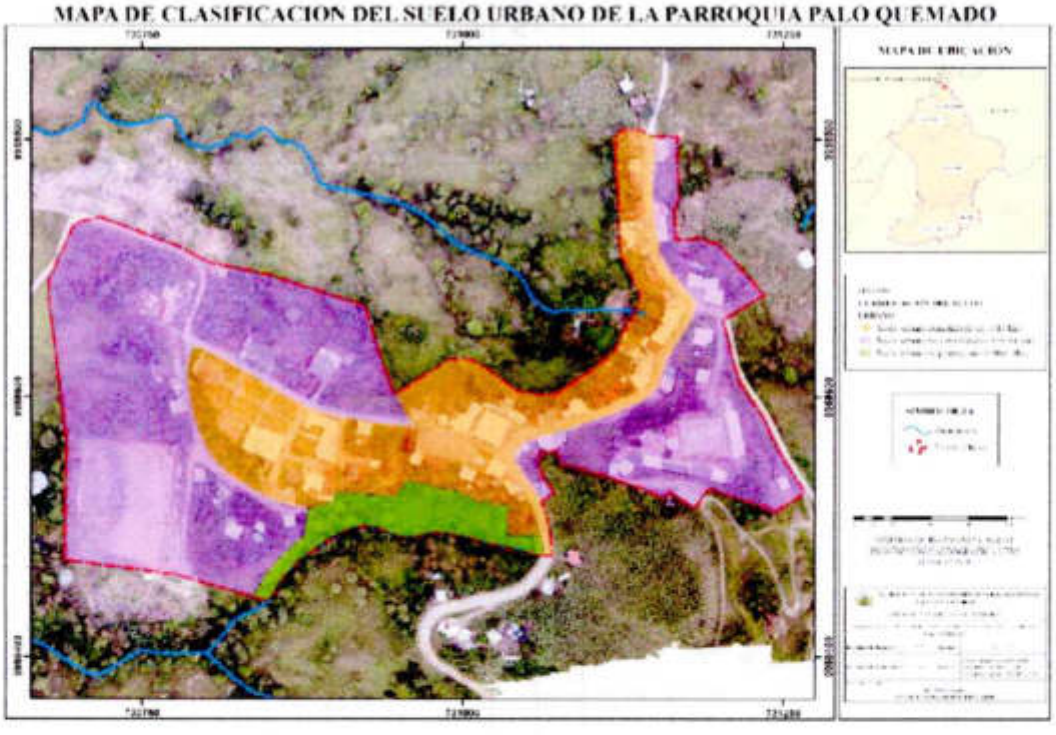

Fuente: *Plan de Desarrollo y Ordenamiento Territorial del Cantón Sigchos 2021-2040*

5.1. ADOQUINADO DE VÍAS URBANAS DEL CANTÓN SIGCHOS, FASE V

El proyecto "ADOQUINADO DE VÍAS URBANAS DEL CANTÓN SIGCHOS" tiene como objeto la ejecución de nueve (9) adoquinados de tramos viales (calles), para lo cual se define el siguiente cuadro detalle:

Dirección: Rodrigo Burralde y Pasaje 14 de Noviembre
E-mail: gadmunicipal@gadmsigchos.gob.ec
municipiosigchos@yahoo.es
Teléfono: (03) 2 714 - 242 / 2 714 - 444
Web: www.gadmsigchos.gob.ec

					ADOQUINADO				BORDILLO
CALLE	UBICACIÓN	CALLE	DESDE	HASTA	LONGITUD	ANCHO DE VÍA	AREA M2	ADOQUINES	LONGITUD
1	SIGCHOS	PALO QUEMADO	SIGLO XXI	SIGCHILAS	100	7	700.00	14700	100
2	SIGCHOS	CLAUDIO YANCHAPAXI	SIGCHILAS	TOPALIVI	100	7	700.00	14700	100
3	SIGCHOS	LA MANA	HUMBERTO GOMEZ	VIA LAS PAMPAS	400	7	2800	58800	400
4	SIGCHOS	LAS PAMPAS	QUITO	ELOY ALFARO	200	7	1400	29400	125
5	SIGCHOS	SIGCHILAS	QUITO	LATACUNGA	410	7	2870	60270	0
6	SIGCHOS	TERCERA LONG.	2DA TRANSVERS.	4TA TRANSNVEES.	350	7	2450	51450	0
7	ISINLIVÍ	ÍMITE URBANO CENTRO POBLADO			205	6	1230	25830	205
8	ISINLIVÍ	INGRESO AL MIRADOR EL CALVARIO			87.5	6	525	11025	110
9	LAS PAMPAS	SALA DE VELACIONES			119.8	6	718.8	15094.8	0.00
						TOTAL	13393.80	281267	1040.00

5.2. ADQUISICIÓN DE ADOQUINES

En el presente proyecto se realizará la adquisición de 281267 unidades de adoquín mediante compra por catálogo electrónico para poder adoquinar las calles antes mencionadas en un área de 13393 m2.

5.2.1. ANÁLISIS DE FACTIBILIDAD

- La fábrica de adoquines entró en funcionamiento en el año 2020, y realizó la producción de adoquines hasta diciembre de 2022, de manera que se encontró únicamente la "CONTRATACIÓN DEL SERVICIO DE REPOTENCIACIÓN, INSTALACIÓN Y ADECUACIÓN ELÉCTRICAS DE LA FÁBRICA DE ADOQUINES"; de manera que fue necesario un mantenimiento correctivo de la misma para que no exista una suspensión de trabajos y cumplir las metas del proyecto en el año 2023 previo al inicio del proyecto PRODUCCIÓN DE ADOQUINES Y ADOQUINADO DE VÍAS URBANAS DEL CANTÓN SIGCHOS, FASE IV

- En los meses de abril, mayo y junio se presentaron problemas de desgaste en los moldes, tableros, caja de compactación, problemas con el cableado eléctrico, cambio de transformador por parte de ELEPCO S.A., lo cual ocasionó la CONTRATACIÓN DEL SERVICIO DE MANTENIMIENTO CORRECTIVO EL MISMO QUE INCLUIRÁ MANO DE OBRA Y REPUESTOS PARA LA PLANTA ADOQUINERA HIDRÁULICA DEL GAD MUNICIPAL DE SIGCHOS 2025" para poder continuar laborando y culminar el proyecto.

- Dentro de la liquidación del proyecto PRODUCCIÓN DE ADOQUINES Y ADOQUINADO DE VÍAS URBANAS DEL CANTÓN SIGCHOS, FASE IV se concluye que el costo real de la producción de adoquín, incluyendo costos de los materiales, costo de mano de obra, costos de mantenimientos de la máquina de fabricación de adoquines, ensayos de calidad, herramientas, prendas de protección, depreciación de la planta de adoquín, es de USD $ 0.39 dólares.
- Para el año 2026 se proyecta que el costo de la producción de adoquín más los gastos de mantenimiento debido al desgaste de la planta de fabricación de adoquín obtenido mediante inspección y proformas por parte de la empresa TECNIMAQUINARIAS LALALEO (empresa donde el GAD M Sigchos adquirió la planta) indica que se requiere mantenimientos por un monto de USD $ 9,284.00 así también los tableros debido a la humedad se pudren y crean porosidades por lo que se proforma tableros plásticos GMT para una mayor durabilidad y calidad del terminado del adoquín por un monto de USD $ 9,620.00.

- En el Servicio Nacional de Contratación Pública (SERCOP), en su Catálogo Electrónico, contempla el precio por cada adoquín hexagonal de resistencia 350kg/cm2, de 0.41USD.



Fuente: SERCOP, fecha: 30 de septiembre de 2025.

- Se realiza el siguiente cuadro comparativo:

GASTOS DE OPERACIÓN PROYECTADOS 2026 POR ADMINISTRACIÓN DIRECTA					
ITEM	**DESCRIPCIÓN**	**UNIDAD**	**CANTIDAD**	**VALOR UNITARIO**	**VALOR TOTAL**
1	Costo de producción incluido materiales y mano de obra FASE IV	U	281267	0.34	95630.78
2	Consumo energía eléctrica	MES	12	$70.00	$840.00
3	Ensayos de hormigones para fábrica de adoquines obra por administración directa (Control de Calidad)	U	250	$7.25	$1,812.50
4	Recarga de extintor PQS 10Lbs	U	2	$20.00	$40.00
5	Prendas de protección.	GLB.	1	$2,401.16	$2,401.16
6	Depreciación planta de adoquines (anual)	GLB.	1	$2,382.35	$2,382.35
7	Coche Transportador	U	2	$100.00	$200.00
8	Materiales de aseo	GLB.	1	$275.00	$275.00
9	Insumos para mantenimiento correctivo planta	GLB.	1	$9,284.00	$9,284.00
10	adquisición de tableros plásticos	U	520	$18.5	$9,620.00
TOTAL (Sin incluir IVA)					**$122,485.79**

Adjunto proformas TECNIMAQUINARIAS LALALEO

Es decir para producir la cantidad de 281267 adoquines se tendría un gasto de USD $ 122,485.79 dadas las condiciones actuales de la planta de adoquines, dando un costo proyectado de USD $0.44 dólares por unidad.

CUADRO COMPARATIVO POR TIPO DE CONTRATACIÓN					
No.	**TIPO DE CONTRATACIÓN**	**UNIDAD**	**CANTIDAD**	**VALOR UNITARIO**	**VALOR**
1	Administración Directa	U	281267	0.44	123.485,79
2	Catálogo Electrónico	U	281267	0.41	115.319,47
DIFERENCIA (sin incluir IVA)					8.438,01

El Gobierno Autónomo Descentralizado Municipal de Sigchos, al realizar la adquisición de adoquines por compra por catalogó electrónico, tendría un ahorro de 8.438,01 USD.

5.3. ADOQUINADO DE CALLES

La superficie a adoquinar es de 13.393,68 m2, se establece que una cuadrilla de trabajo comprendida de ocho (8) personas (2 albañiles y 6 peones), tienen un rendimiento de 65m2 al día, por lo tanto, se establece un plazo de 206 días término, comprendiente a ocho (8) meses para llevar a efecto la meta de adoquinar, como se representa a continuación:

$$t = \frac{T_{Adq.}}{\bar{X}P_{Diario}}$$

Donde:

t: Tiempo (días)

$\bar{X}P_{Diario}$*: Promedio de adoquinado diaria (m2/día)*

$T_{Sup.}$*: Total superficie (m2)*

$$t = \frac{13{,}393.68 \ \ m2}{65 \ m2/día}$$

$$t = \ 206{,}05 \ día \sim 206 \ días$$

De los cuales se estima que se requieren de 8 meses para una cuadrilla o se recomienda implementar 2 cuadrillas durante 4 meses debido a las condiciones climáticas de lluvia que afectan los rendimientos del adoquinado.

5.3.1. ANÁLISIS DE FACTIBILIDAD PARA ADOQUINADO

- Se establece el precio unitario de adoquinado en caso de contratación por el Gobierno Autónomo Descentralizado Municipal de Sigchos, con un valor de 13.67 USD, sin incluir IVA.

- En el proyecto de adoquinado fase IV 2025 se tienen montos referenciales de adoquinado por m2 con un valor de USD $ 11.12.

- Cuadro comparativo del rubro de *"ADOQUINADO HEXAGONAL f'c=350 kg/cm2 (vehicular)"*:

CUADRO COMPARATIVO POR TIPO DE CONTRATACIÓN					
No.	**TIPO DE CONTRATACIÓN**	**UNIDAD**	**CANTIDAD**	**VALOR UNITARIO**	**VALOR USD**
1	Contratación	M2	13,393.68	13.67	183,091.61
2	Administración Directa	M2	13,393.68	11.12	148,937.72
DIFERENCIA (sin incluir IVA)					34,153.88

El rubro de adoquinado por administración directa tendrá un valor referencial de USD 148,937.72, por otra parte, la contratación tendrá un valor de USD 183,091.61; concluyéndose que tendrá una ahorro de USD 34,153.88, siendo factible EL adoquinado por administración directa.

5.3.2. BORDILLOS, BERMAS Y ARENA

Para llevar a efecto el proyecto ADOQUINADO DE VIAS URBANAS DEL CANTÓN SIGCHOS, es necesario el debido confinamiento longitudinal y transversal, de manera que se contempla los bordillos, bermas y arena.

5.3.3. ACTIVIDADES EN EL PROYECTO

Los trabajos a ejecutarse en el adoquinado de las vías urbanas serán:

- Replanteo y nivelación
- Conformación de subrasante.
- Tendido de cama de arena.
- Colocación de adoquín.
- Excavación para bermas.
- Hormigón simple de resistencia 180kg/cm, de sección (0.20x0.30)m.
- Emporado.
- Limpieza general de obra.

Para el proyecto de adoquinado se requiere para recursos humanos un monto de USD $88,491.52.

5.4. CONVENIO ESPECIFICO DE GESTIÓN COMPARTIDA ENTRE EL GOBIERNO AUTÓNOMO DESCENTRALIZADO DE LA PROVINCIA DE COTOPAXI Y EL GOBIERNO AUTÓNOMO DESCENTRALIZADO MUNICIPAL DE SIGCHOS PARA EL MANTENMIENTO DEL CIRCUITO VIAL DEL CANTÒN SIGCHOS PROVINCIA DE COTOPAXI.

Vías a intervenir:

ÍTEM	TRAMO VIAL	LONGITUD KM
1	Sivicusig – Santa Rosa	6.63
2	Sigchos – Isinliví (mantenimiento vial)	13.70
3	Sigchos Pilacoa – Río Toachi (Mantenimiento vial y mejoramiento)	5.54
4	Manzanas – Chiag – Cerro Azul	16.43
5	Jatunloma – Tasin	16.40
6	Jatunloma – Santo Domingo del Rayo	7.00
7	La Argelia – Bellavista – Collanes	8.24
8	Río Toachi - Quinticusig	4.58
9	Panateo – Hierba Buena	1.49
10	Aliso – Taxojaló -Guasumbini Alto – Chinaló Alto – El Rodeo – Chasualó.	16.59
11	Guasumbiní – Río Toachi	7.12
12	Yaló – Tagna Guacusig	9.00
13	Tiliguila – Tagna	2.93
	LONGITUD TOTAL	**115.65 KM**

Los trabajos del *"MANTENIMIENTO DEL CIRCUITO VIAL DEL CANTÓN SIGCHOS, PROVINCIA DE COTOPAXI"*, fueron:

- Limpieza y ensanche de vías
- Bacheo
- Rasanteo de subrasante
- Re-conformación de vías
- Limpieza de cunetas.

- Limpieza de derrumbes
- Limpieza de alcantarillas
- Rectificación de curvas
- Perfilamiento de taludes y su estabilización, entre otros.

El equipo caminero que actúo en el presente convenio fue:

Nro.	MAQUINARIA	GAD PROVINCIAL DE COTOPAXI	GAD MUNICIPAL DE SIGCHOS
1	Motoniveladora	X	X
2	Rodillo	X	X
3	Volqueta	X	X
4	Cargadora	X	X
5	Retroescavadora	X	X
6	Miniretroescavadora		X
7	Excavadora de orugas	X	
8	Tractor de orugas	X	X
9	Minicargadora	X	x
10	Tanquero	X	x

Cada entidad aportará con el combustible para la maquinaria y con vehículos livianos para el traslado del personal a los sitios de trabajo.

5.5. EJECUCIÓN Y CONTROL DE OBRAS

En el año 2026 se tiene planificado la ejecución y control de las siguientes obras:

Luego de la aprobación del presupuesto 2026 se tiene planificado la realización de pliegos, contratación, ejecución y control de las siguientes obras y realización de procesos que se encuentre en arrastre del año 2025.

DETALLE DE OBRA	PRESUPUESTO REFERENCIAL
CONSTRUCCION DE CUBIERTA EN EL RECINTO CAMPO ALEGRE BAJO PARROQUIA LAS PAMPAS CANTON SIGCHOS	$ 20,000.00
READECUACION DEL PARQUE CENTRAL DE LA CIUDAD DE SIGCHOS CANTON SIGCHOS (PATRIMONIO)	$ 42,000.00
CONSTRUCCION DE LA CUBIERTA EN LA COMUNIDAD HIERVA BUENA PARROQUIA ISINLIVI CANTON SIGCHOS	$ 10,000.00
CONSTRUCCION DE PUESTOS DE VENTA EN LA PLAZA DE COMERCIO EN LA COMUNIDAD GUANTUALO PARROQUIA ISINLIVI CANTON SIGCHOS	$ 15,002.49
CONSTRUCCION DE CUBIERTA EN LA COMUNIDAD TUNDUCTO PARROQUIA CHUGCHILAN CANTON SIGCHOS	$ 65,000.00

CONSTRUCCION DE CUBIERTA EN LA COMUNIDAD CHAZUALO PARROQUIA CHUGCHILAN CANTON SIGCHOS	$ 5,000.00
CONSTRUCCION DE LA CASA COMUNAL GUAYAMA GRANDE PARROQUIA CHUGCHILAN CANTON SIGCHOS	$ 10,000.00
CONSTRUCCION DE MIRADOR TURISTICO EN LA COMUNIDAD GUAYAMA SAN PEDRO PARROQUIA CHUGCHILAN CANTON SIGCHOS	$ 10,000.00
CONSTRUCCION DE CUBIERTA EN LA COMUNIDAD CHAUPI PARROQUIA CHUGCHILAN CANTON SIGCHOS	$ 5,000.00
ADECUACIONES DE LA CUBIERTA EN LA COMUNIDAD CHINALO ALTO PERTENECIENTE A LA PARROQUIA CHUGCHILAN DEL CANTON SIGCHOS	$ 35,000.00
CONSTRUCCION DE LA CUBIERTA EN LA COMUNIDAD COCHALO PARROQUIA SIGCHOS CANTON SIGCHOS	$ 50,000.00
RECONSTRUCCION DE LA PLAZA 22 DE SEPTIEMBRE Y CONCHA ACUSTICA DE LA PARROQUIA SIGCHOS DEL CANTON SIGCHOS	$ 123,675.07
CONSTRUCCION DE LA CUBIERTA EN LA COMUNIDAD GUASUMBINI BAJO PARROQUIA SIGCHOS CANTON SIGCHOS	$ 60,000.00
CONSTRUCCION DE BATERIAS Y ADECUACIONES DE LA CUBIERTA EN LA COMUNIDAD SAN ISIDRO DE LA COCHA PARROQUIA SIGCHOS	$ 5,000.00
CONSTRUCCION DE MIRADORES TURISTICOS EN EL CANTON SIGCHOS	$ 10,000.00
ADECUACION DE ACCESO A LA PLAZA DE LA COMUNIDAD PIEDRA COLORADA PARROQUIA LAS PAMPAS CANTON SIGCHOS	$ 10,000.00
ADOQUINADO DE LA VIA PRINCIPAL HACIA EL CENTRO DE SALUD DE LA PARROQUIA LAS PAMPAS CANTON SIGCHOS	$ 40,000.00
ADOQUINADO DE LA VIA PRINCIPAL DEL RECINTO SAN PABLO DE LA PLATA PARROQUIA PALO QUEMADO CANTON SIGCHOS	$ 35,000.00
CONSTRUCCION DE TANQUES DE ALMACENAMIENTO DE AGUA PARA LA CIUDAD DE SIGCHOS	$ 10,000.00
CONTRATACION POR EMERGENCIA DE SISTEMAS DE AGUA POTABLE EN EL CANTON SIGCHOS	$ 1.00
CONSTRUCCION DEL ALCANTARILLADO SANITARIO Y PLUVIAL PARA LA CIUDAD DE SIGCHOS - FASE 01 (INGRESO POR TRANSFERENCIA BDE)	$ 1.00
CONTRATACION POR EMERGENCIA DE SISTEMAS DE ALCANTARILLADO EN EL CANTON SIGCHOS	$ 1.00
ADQUISICION DE TUBERIA PARA LA COMUNIDAD LOS DOS RIOS PARROQUIA LAS PAMPAS CANTON SIGCHOS	$ 1,000.00
CONSTRUCCION DEL EDIFICIO DEL GOBIERNO AUTONOMO DESCENTRALIZADO PARROQUIAL DE ISINLIVI CANTON SIGCHOS (TRASFERENCIA)	$ 100,000.00

5.6. TALENTO HUMANO

En la dirección de Obras Publicas se requiere del siguiente personal para el cumplimiento del presente proyecto, así también dentro de la Mano de obra municipal se encuentran funcionarios que se requieren para el cumplimiento de los subproyectos de mantenimiento vial y convenios, para lo cual se requiere de recursos ecónomicos para gasto en personal un monto de USD $ 697,570.20

5.7. EQUIPO CAMINERO Y VEHÍCULOS LIVIANOS PARA PROYECTO

No	DESCRIPCIÓN	MARCA
1	Cargadora Frontal	Daewoo
2	Tractor Oruga	New Holland
3	Motoniveladora	Caterpillar
4	Motoniveladora	Komatsu
5	Excavadora	Caterpillar
6	Excavadora	Komatsu
7	Rodillo	Caterpillar
8	Retroexcavadora	Case
9	Retroexcavadora	JCB
10	Miniretroexcavadora	Hidromek
11	Plataforma	Internacional
12	Volqueta 01	Hino
13	Volqueta 02	Hino
14	Volqueta 03	Hino
15	Volqueta 10	Volkswagen
17	Camioneta 4x4 Gasolina	Chevrolet Luv-Dmax (2011)
18	Camioneta 4x4 Diésel	Chevrolet Luv-Dmax (2012)
19	Camioneta 4x4 Diésel	Chevrolet Luv-Dmax (2015)
20	Camioneta 4x4 Gasolina	Mazda BT-50 (2014)
21	Jeep SZ	Chevrolet (2010)
22	Cargadora	New Holland (2025)
23	Miniretroexcavadora	New Holland (2025)
24	Motoniveladora	New Holland (2025)
25	Rodillo	Dynapac (2025)
26	Tanquero 3000 gal	Iveco (2025)
27	Volqueta de 8m3	Dong Feng (2025)

5.8. INSUMOS REQUERIDOS

Para cumplimiento del proyecto de obras públicas se requiere:

OBJETO DEL GASTO	Nº PARTIDA PRESUPUESTARIA	MONTO $ USD
ALMACENAMIENTO, EMBALAJE, DESEMBALAJE, ENVASE, DESENVASE Y RECARGA DE EXTINTORES	360.0.73.02.03.00.00	157.50
SERVICIOS MÉDICOS HOSPITALARIOS Y COMPLEMENTARIOS	360.0.73.02.26.00.00	5,985.00
COMBUSTIBLES	360.0.73.02.55.00.00	85,248.00
VESTUARIO, LENCERÍA, PRENDAS DE PROTECCIÓN Y ACCESORIOS PARA UNIFORMES DEL PERSONAL DE PROTECCIÓN, VIGILANCIA Y SEGURIDAD.	360.0.73.08.02.00.00	15,329.96
MATERIALES DE OFICINA	360.0.73.08.04.00.00	2,119.24
MATERIALES DE ASEO	360.0.73.08.05.00.00	119.64
INSUMOS, BIENES, MATERIALES Y SUMINISTROS PARA LA CONSTRUCCIÓN, ELÉCTRICOS, PLOMERÍA, CARPINTERÍA, SEÑALIZACIÓN VIAL, NAVEGACIÓN Y CONTRA INCENDIOS	360.0.73.08.11.00.00	127,329.62
REPUESTOS Y ACCESORIOS	360.0.73.08.13.00.00	322,479.20
TOTAL		**558,768.16**

6. CONCLUSIONES

- Para la ejecución de los subproyectos de MANTENIMIENTO DE VIALIDAD URBANA DEL CANTÓN SIGCHOS sumado EL CUMPLIMIENTO DE LOS CONVENIOS PARA MANTENIMIENTO DEL CIRCUITO VIAL DEL CANTÓN SIGCHOS se requiere un presupuesto referencial de USD $ 431,438.54 mismo que contempla combustibles, mantenimiento correctivo de equipo caminero y vehículos livianos, lavado de equipo caminero y vehículos livianos, adquisición de insumos como filtros, lubricantes, aceites, etc.

- Para la ejecución del proyecto ADOQUINADO DE VÍAS URBANAS DEL CANTÓN SIGCHOS, FASE V, que consiste en la adquisición y adoquinado, se requiere de $ USD 127.329,62 para insumos, sin incluir IVA, mientras que para mano de obra para adoquinado se requiere USD 88,491.52.

- En el proyecto existirá una reprogramación de plazos, por cuanto los cálculos se han llevado a cabo considerándose el mejor escenario, caso contrario con factores desfavorables como clima, problemas administrativos y legales, talento humano, energía eléctrica, entre otros, pueden ocasionar que se vea afectado las metas propuestas tanto en ejecución y control de obra como proyectos por administración directa.

Sigchos, 30 de septiembre de 2025.

Elaborado por:

Ing. Jorge Tovar.
DIRECTOR DE OBRAS PÚBLICAS

Dirección: Rodrigo Iturralde y Pasaje 14 de Noviembre
E-mail: gadmunicipalsigchos.gob.ec
municipiosigchos@yahoo.es
Teléfono: (03) 2 714 - 242 / 2 714 - 444
Web: www.gadmsigchos.gob.ec

RUC 1803600533001

TECNIMAQUINARIAS LALALEO

Construcción y mantenimiento de boqueras, concretaras, adoquines, elevadores, molinos de piedra, moldes para tubos, banda para transportadora y todo lo relacionado a la mecánica industrial.

RAZON SOCIAL: Gobierno Autónomo Descentralizado Municipal de Sigchos CLIENTE: Gobierno Autónomo Descentralizado Municipal de Sigchos C.I/R.U.C: Dirección: Latacunga - Sigchos	**Fecha de Emisión**: 30 de Septiembre del 2025 **Dirección Establecimiento:** CUNCHIBAMBA, PANAMERICANA NORTE FRENTE A LA GASOLINERA PANA NORTE

PROFORMA

TABLEROS GMT

	escripción	P. Unitario	P. Total
520	Tablero GMT de 51*85 con 2 cm de espesor	$18,50	$9.620,00 + IVA
		Suma Total	$9.620,00
		Precio NO incluye IVA	
NUEVE MIL SEISCIENTOS VEINTE CON 00/100 CTVS		$9.620,00	

ANEXOS



ATENTAMENTE

LUIS ALBERTO LALALEO CHATO

LUIS LALALEO

GERENTE PROPIETARIO DE TECNIMAQUINARIAS "LALALEO"

@TECNIMAQUINARIAS LALALEO

lalaleoluis@hotmail.es

Dirección: Cunchibamba Panamericana Norte Frente a Gasolinera PANANORTE

Teléfonos: Cel. 0998941293-0985153481

Ambato-Ecuador

RUC 1803600533001

TECNIMAQUINARIAS LALALEO

Construcción y mantenimiento de boqueras, concretaras, adoquines, elevadores, molinos de piedra, moldes para tubos, banda para transportadora y todo lo relacionado a la mecánica industrial.

RAZON SOCIAL: Gobierno Autónomo Descentralizado Municipal de Sigchos CLIENTE: Gobierno Autónomo Descentralizado Municipal de Sigchos C.I/R.U.C: Dirección: Latacunga - Sigchos	**Fecha de Emisión**: 30 de Septiembre del 2025 **Dirección Establecimiento:** CUNCHIBAMBA, PANAMERICANA NORTE FRENTE A LA GASOLINERA PANA NORTE

PROFORMA

	escripción	P. Unitario	P. Total
4	Mantenimiento de una mezcladora y cambio de las 4 aletas	$200	$200 + IVA
2	Variadores de precuencia de 20 HP para los arranques de los Motores vibradoresa	$1300	$2600 + IVA
2	Moldes cemenbtado	$1500	$3000 + IVA
1	Caja vibradora	$1800	$1800 + IVA
	Instalacion de los variadores de frecuencia	$600	$600
1	Motores de 10 hp trifasicos	$1084	$1084 + IVA
		Suma Total	$9.284,00
		Precio NO incluye IVA	
NUEVE MIL DOCIENTOS OCHENTA Y CUATRO CON 00/100 CTVS		$9.284,00	

ATENTAMENTE

LUIS ALBERTO LALALEO CHATO

LUIS LALALEO

GERENTE PROPIETARIO DE TECNIMAQUINARIAS "LALALEO"

@TECNIMAQUINARIAS LALALEO
lalaleoluis@hotmail.es

Dirección: Cunchibamba Panamericana Norte Frente a Gasolinera PANANORTE
Teléfonos: Cel. 0998941293-0985153481

Ambato-Ecuador

GAD MUNICIPAL DE SIGCHOS
RECIBIDO
DIRECCIÓN FINANCIERA
Nombre: Alida
Fecha: 17-10-2025
Hora: 11:15
FIRMA

MEMORANDO – GADMS-DPT-2025-0255-AH

PARA: Eco. Pablo Córdova – **DIRECTOR FINANCIERO**
FECHA: 17 de octubre del 2025
ASUNTO: Remitiendo Información para anteproyecto del presupuesto 2026

Adjunto al presente sírvase encontrar el expediente del POA 2026, para la FORMULACIÓN DEL ANTEPROYECTO DEL PRESUPUESTO PARA EL EJERCICIO FISCAL 2026, según Memorando -GADMS-DPT-2025-007-MCF de fecha 07 de octubre de 2025, suscrito por la Ing. Mayra Cargua – Analista de Planificación Estratégica.

Cabe señalar que, en base a lo indicado por la Analista de Planificación Estratégica, esta dependencia no se responsabiliza del incumplimiento de la entrega de los Planes Operativos Anuales 2026 (POAs) de cada Unidad.

Para lo cual se realiza la entrega de la información existente, e informe de presupuesto participativo, matriz consolidada Plan Operativo Anual 2026 (POA) y matriz Plan Anual de Inversión 2026 (PAI)

Particular que pongo en su conocimiento para los fines pertinentes.

Presupuesto favor elaborar el anteproyecto 17-10-2025

Atentamente,

Arq. Antonio Herrera
DIRECTOR DE PLANIFICACIÓN
AJHM

Recibido
17/10/2025
14:30.

G.A.D. MUNICIPAL SIGCHOS
RECIBIDO
NOMBRE Funcionario
FECHA 02-10-2025
HORA 16:00 N° 1880
Por favor Alcaldía

MEMORANDO-GADMS-DPT-2025-0241-AH

PARA: Lic. Oscar Monge Tipan Msc.
ALCALDE DEL CANTON SIGCHOS
FECHA: SIGCHOS, 03 DE OCTUBRE DE 2025

Autorizado
Favor proceder con el presupuesto 2026
03/oct/2025

ASUNTO: ENTREGA DE OBRAS 2026 (PAI) Y ARRASTRES PARA EL AÑO 2026

PRESUPUESTO PARTICIPATIVO 2026
GOBIERNO AUTÓNOMO DESCENTRALIZADO MUNICIPAL DEL CANTÓN SIGCHOS

1. INTRODUCCIÓN

En cumplimiento de los principios constitucionales de participación ciudadana, transparencia y corresponsabilidad en la gestión pública, desarrollamos el proceso de formulación del **Presupuesto Participativo 2026** en el cantón Sigchos, involucrando a las cinco parroquias incluida la cabecera cantonal. Este proceso nos permitió recoger las necesidades prioritarias de las comunidades a través de asambleas territoriales, garantizar la legitimidad social de los proyectos propuestos e incorporar dichas demandas en la programación técnica y presupuestaria del ejercicio fiscal 2026.

El presente informe tiene como finalidad **documentar de manera integral el proceso participativo**, la metodología aplicada, los resultados por parroquia, la priorización de necesidades, su alineación con el PDyOT cantonal, y la consolidación de las **obras nuevas priorizadas** dentro del **Plan Operativo Anual (POA) 2026**, integrando tanto la fase de diálogo ciudadano como la fase técnica institucional. Finalmente, incluimos un análisis técnico, conclusiones y recomendaciones para fortalecer la planificación y ejecución del presupuesto participativo en el marco de la gestión pública responsable.

Este informe se redacta en **primera persona institucional**, ya que somos el GAD Municipal quienes lideramos, articulamos y garantizamos el proceso de participación y programación del presupuesto.

2. MARCO LEGAL

El proceso del Presupuesto Participativo 2026 se sustenta en el marco jurídico vigente del Ecuador:

- **Constitución de la República del Ecuador**:
  Reconoce la participación ciudadana como un derecho y un mecanismo para la gestión democrática (arts. 95 al 100). Establece que los GAD deben promover la planificación participativa y la asignación de recursos con criterios de equidad territorial.
- **COOTAD – Código Orgánico de Organización Territorial, Autonomía y Descentralización**:
  Nos asigna la competencia de formular el presupuesto institucional de manera participativa, incorporando las demandas ciudadanas en la programación anual (arts. 54, 57 y 304).

Obliga a aplicar mecanismos de participación en la elaboración del PDOT y del presupuesto.

- **Código Orgánico de Planificación y Finanzas Públicas (COPLAFIP)**:
  Establece que el presupuesto debe responder al PDOT, a la programación plurianual y a los procesos participativos (arts. 41, 42 y 47).
  Estipula que los proyectos deben contar con consistencia técnica, financiera y legal para ser incluidos en el presupuesto.

- **ORDENANZA 15 DE LA CREACION Y ESTRUCTURA DEL SISTEMA DE PARTICIPACION CIUDADANA:**
  Refuerzan la obligación institucional de convocar a la ciudadanía, garantizar la representatividad y registrar los acuerdos y priorizaciones comunitarias.

- **PDyOT Cantonal y políticas sectoriales institucionales**:
  Definen los objetivos estratégicos de desarrollo y sirven como base para validar la coherencia de los proyectos priorizados.

Bajo este marco legal, aseguramos que el Presupuesto Participativo 2026 no sea un ejercicio simbólico, sino un mecanismo vinculante que garantiza que las obras priorizadas por la ciudadanía sean incorporadas en la programación institucional y ejecutadas con criterios de equidad territorial, sostenibilidad y alineación al desarrollo integral del cantón.

3. METODOLOGÍA DEL PROCESO PARTICIPATIVO

Para el proceso participativo del Presupuesto 2026, implementamos una metodología que combinó mecanismos de convocatoria, espacios de deliberación ciudadana y levantamiento técnico de información. La metodología aplicada se estructuró en tres fases:

3.1 Convocatoria y organización territorial

Coordinamos con los **GAD parroquiales** y líderes comunitarios para garantizar la asistencia representativa de barrios, comunidades y organizaciones sociales. Establecimos un cronograma de asambleas parroquiales entre **15 y 19 de agosto de 2025**, en diferentes horarios y sedes oficiales, facilitando la participación de la población.

Cada asamblea contó con la presencia de:

- Delegados del GAD Municipal (Planificación, Financiero)
- Representantes del GAD Parroquial
- Dirigentes comunitarios
- Líderes sociales y habitantes

3.2 Desarrollo de las asambleas y socialización institucional

En cada asamblea seguimos un **orden del día uniforme**, registrado en actas firmadas por los asistentes:

1. Bienvenida e instalación de la asamblea.
2. Presentación del **techo presupuestario y lineamientos de inversión 2026** por parte de la Dirección Financiera.
3. Presentación de las **prioridades del PDyOT** por la Dirección de Planificación.
4. Exposición de necesidades comunitarias por parte de los representantes de cada comunidad o recinto.
5. Registro de acuerdos, firma de acta de participación y cierre.

Durante la socialización explicamos los criterios de elegibilidad de proyectos, la disponibilidad de recursos y la importancia de presentar necesidades viables técnica, legal y financieramente, para que puedan incorporarse al anteproyecto presupuestario.

3.3 Levantamiento de necesidades y sistematización

A través de **tablas de registro oficial** se recopilaron las necesidades de cada comunidad, incluyendo, Nombre de la comunidad, Representante, Cédula, Necesidad prioritaria, Firma de validación.

Estas tablas fueron levantadas manualmente por la Dirección de Planificación. Las demandas registradas abarcaron principalmente infraestructura deportiva y comunitaria, mejoras viales, obras de agua potable y alcantarillado, espacios turísticos, educación y equipamiento social.

Cada acta establece explícitamente que las necesidades identificadas y priorizadas **"serán incorporadas al anteproyecto de presupuesto del GAD para el ejercicio fiscal 2026"**, lo que otorga validez legal y administrativa al proceso participativo.

4. RESULTADOS DEL PROCESO PARTICIPATIVO POR PARROQUIA

En cumplimiento de nuestro cronograma territorial, realizamos cinco asambleas parroquiales en tres días, garantizando representatividad, participación ciudadana y levantamiento transparente de necesidades. A continuación, se detalla el desarrollo de cada asamblea, con base en las actas oficiales firmadas por los participantes.

4.1 Parroquia Las Pampas

Fecha: 15 de agosto de 2025
Hora: 08h00
Lugar: Instalaciones del GAD Parroquial de Las Pampas

En esta asamblea se socializó el techo presupuestario disponible para inversiones 2026 y se recordó a los asistentes que los proyectos deben alinearse al PDyOT y a las competencias del GAD Municipal. La ciudadanía resaltó necesidades relacionadas con infraestructura comunitaria, mejoramiento vial, espacios deportivos y servicios básicos. La asistencia fue significativa, con líderes de diferentes comunidades del sector rural. Todos los participantes firmaron el acta y ratificaron el compromiso de acompañar el proceso. (Anexo: Acta de Asamblea)

4.2 Parroquia Palo Quemado

Fecha: 15 de agosto de 2025
Hora: 13h00
Lugar: Comunidad San Pablo de la Plata

Se destacó la importancia de mejorar la conectividad vial y el acceso a servicios públicos. Las comunidades manifestaron solicitudes orientadas a adoquinados, mantenimiento de vías, espacios deportivos y apoyo a proyectos productivos. Se registraron las necesidades en las tablas oficiales y se firmó el acta de participación. La presencia de representantes del GAD Parroquial garantizó transparencia en el proceso. (Anexo: Acta de Asamblea)

4.3 Parroquia Sigchos (cabecera cantonal)

Fecha: 18 de agosto de 2025
Hora: 11h00
Lugar: Salón Mario Tapia

Esta asamblea tuvo una participación donde la ciudadanía priorizó proyectos de mayor escala relacionados con infraestructura pública, turismo, espacios culturales y servicios básicos para áreas urbanas y zonas periféricas. Se destacó la necesidad de reactivar espacios emblemáticos del cantón, fortalecer el acceso a agua potable y mejorar la movilidad urbana. Todas las intervenciones fueron registradas y el acta fue firmada por los asistentes. (Anexo: Acta de Asamblea)

4.4 Parroquia Chugchilán

Fecha: 19 de agosto de 2025
Hora: 09h00
Lugar: Comunidad Tunducto

En esta asamblea, las comunidades presentaron múltiples necesidades relacionadas con infraestructura comunitaria (cubiertas, casas comunales), espacios educativos y turísticos, y mejoramiento vial. Varias comunidades tienen proyectos iniciados anteriormente y solicitaron su culminación o ampliación, evidenciando la importancia del seguimiento y la continuidad en la inversión pública. La sesión fue ordenada y se formalizó con firmas en el acta y en las tablas de requerimientos. (Anexo: Acta de Asamblea)

4.5 Parroquia Isinliví

Fecha: 19 de agosto de 2025
Hora: 14h00
Lugar: Comunidad Tunguiche

La participación en Isinliví evidenció la necesidad urgente de infraestructura comunitaria, mejoras en espacios públicos y fortalecimiento del turismo rural. La ciudadanía mostró interés en proyectos que fomenten el desarrollo económico y social, incluyendo puestos de venta, cubiertas, casas comunales y obras de agua. Se dejó constancia de todas las demandas, y los representantes comunitarios firmaron las tablas oficiales de levantamiento de necesidades. (Anexo: Acta de Asamblea)

5. LEGITIMIDAD Y PARTICIPACIÓN CIUDADANA

En todas las parroquias constatamos:

- ✅ Convocatoria adecuada y asistencia representativa
- ✅ Presencia del GAD Municipal, parroquiales y ciudadanía
- ✅ Registro formal mediante actas firmadas
- ✅ Levantamiento de necesidades por escrito con firma de validación
- ✅ Manifestación expresa de que las demandas se incorporarán al anteproyecto presupuestario 2026
- ✅ Respeto al marco legal de participación y planificación

Este proceso consolidó la legitimidad social del Presupuesto Participativo 2026, fortaleció la transparencia institucional y generó corresponsabilidad entre ciudadanía y gobierno local.

6. PRIORIZACIÓN Y ALINEACIÓN CON EL PDyOT CANTONAL

Una vez levantadas las necesidades en cada asamblea parroquial, procedimos a su análisis técnico e institucional con el objetivo de transformarlas en proyectos viables para el ejercicio fiscal 2026. Para garantizar objetividad y coherencia con la planificación estratégica cantonal, aplicamos criterios de priorización alineados al **Plan de Desarrollo y Ordenamiento Territorial (PDyOT)**, así como a las competencias exclusivas del GAD Municipal y la legalidad de los documentos para la ejecución del proyecto.

6.1 Criterios de priorización aplicados (implícitos y explícitos)

Durante el análisis y sistematización utilizamos criterios que ya venimos manejando institucionalmente:

- Alineación a los **Objetivos Estratégicos del PDyOT**
- Beneficio social y número de habitantes impactados
- Urgencia o nivel de riesgo de la problemática
- Viabilidad técnica (factibilidad constructiva, disponibilidad de terreno, accesibilidad)
- Viabilidad financiera (capacidad presupuestaria, posibilidad de cofinanciamiento)
- Sostenibilidad en operación y mantenimiento
- Continuidad o consolidación de proyectos iniciados en años anteriores

Si bien estos criterios no están detallados en las actas parroquiales, sí fueron aplicados en la construcción del **Banco de Obras Prioritarias** y en la posterior selección del listado definitivo de inversiones 2026 incorporadas en el **POA 2026** (Anexo POA – PAI 2026)

6.2 Alineación formal con los Objetivos Estratégicos del PDyOT

Cada proyecto fue vinculado a los **Objetivos Programáticos (OPND / OPDOT)** establecidos en la matriz institucional. Esto asegura coherencia con el PDyOT y permite medir el aporte de cada obra al desarrollo territorial. Ejemplos claros del documento del POA 2026 (Anexo POA – PAI 2026)

- OPDOT09: Construcción y equipamiento de espacios públicos (deportivo, salud, educación)
- OPDOT14: Fortalecimiento de la infraestructura vial y conectividad
- OPND7: Implementación de agua potable y alcantarillado
- OPND10: Gestión de riesgos y emergencias
- OPDOT03 / OPDOT13: Desarrollo turístico, social y atención prioritaria

De esta manera, aseguramos que las obras priorizadas no solo responden a la ciudadanía, sino que se integran adecuadamente a la visión de desarrollo cantonal al 2040.

6.3 Proceso interno de consolidación y selección final

Una vez recopiladas las necesidades ciudadanas, realizamos:

1. Sistematización de las demandas por parroquia.
2. Clasificación por tipo de infraestructura (comunitaria, vial, educativa, deportiva, turística, agua, alcantarillado, social).
3. Validación con las unidades técnicas (Planificación, Obras Públicas, Agua Potable, Desarrollo Humano).
4. Definición del techo por cada proyecto o grupo de proyectos.
5. Incorporación en la **Matriz del Plan Operativo Anual 2026 (POA 2026)**.

Este proceso permitió traducir las demandas ciudadanas en proyectos formales con código CUP, meta física, programación presupuestaria C1-C2-C3, objetivo PDyOT y fuente de financiamiento.

7. PROGRAMACIÓN PRESUPUESTARIA 2026 (POA – OBRAS PRIORITARIAS)

Con base en las demandas ciudadanas y el análisis técnico, estructuramos la **Matriz de Obras del POA 2026**, que contiene tanto obras **nuevas** como algunas de **arrastre**. A continuación, presentamos el análisis basado en la tabla oficial. (Anexo POA – PAI 2026):

7.1 Enfoque general de las inversiones 2026

Identificamos que la mayor parte de las obras priorizadas se orientan a:

- ✅ Infraestructura comunitaria y social
- ✅ Espacios públicos y deportivos
- ✅ Conectividad vial y movilidad segura
- ✅ Servicios básicos (agua potable, alcantarillado)
- ✅ Infraestructura educativa y turística
- ✅ Gestión de riesgos y emergencias
- ✅ Atención prioritaria para grupos vulnerables

Estas temáticas coinciden plenamente con las demandas expresadas por las parroquias durante las asambleas, demostrando que el presupuesto participativo fue efectivamente integrado al POA.

7.2 Distribución territorial (ejemplos representativos)

A continuación, se describen algunos proyectos relevantes por parroquia, demostrando la conexión entre participación y programación institucional, para verificación de los proyectos con exactitud se Anexa POA – PAI 2026:

Parroquia Las Pampas

- Construcción de cubierta en Campo Alegre Bajo
- Adecuación de acceso a la plaza de Piedra Colorada
- Adoquinado hacia el Centro de Salud

Parroquia Palo Quemado

- Adoquinado de la vía principal San Pablo de la Plata

Parroquia Chugchilán

- Múltiples cubiertas comunitarias (Tunducto, Chazualo, Chaupi)
- Construcción de casa comunal
- Miradores turísticos (Guayama San Pedro)
- Baterías sanitarias educativas (UE Juan José Flores)
- Cubierta en UE Ciudad de Brazilia (Guarumal)

Parroquia Isinliví

- Cubierta en Hierba Buena
- Puestos de venta en Guantualo
- Edificio del GAD Parroquial (trasferencia mayor)
- Obras de agua potable (tanques, tubería, emergencia)

Cabecera cantonal Sigchos

- Reconstrucción de Plaza 22 de Septiembre y concha acústica
- Cubierta en Comunidad Cochalo y Guasumbini Bajo
- Sistemas de agua potable y alcantarillado (nuevos y emergencia)
- Infraestructura turística (miradores del cantón)
- Implementación de ascensor en edificio municipal.

Esta programación demuestra que el presupuesto participativo fue territorializado y responde a las prioridades reales de las comunidades.

7.3 Montos y madurez de proyectos

Los proyectos presentan distintos niveles de madurez:

- **NUEVO**: gran parte de las obras (requieren diseño/estudios).
- **ARRASTRE**: continuidad de proyectos en ejecución.
- **TRANSFERENCIA BDE / convenios**: obras cofinanciadas.
- **EMERGENCIA**: contratación directa por urgencia de servicios básicos.
- **POR DEFINIR**: indica que se requiere complementar información técnica o financiera.

Esto evidencia que el POA 2026 no solo responde a participación, sino que también considera instrumentos financieros y fuentes alternativas de ejecución.

7.4 Alineación con competencias institucionales

Cada obra está vinculada a su **unidad responsable**: Obras Públicas, Agua Potable, Desarrollo Humano, Planificación Territorial, etc., asegurando un responsable directo de ejecución, seguimiento y evaluación.

7.5 Enlace directo entre participación y obra priorizada

En la mayoría de los casos, las necesidades planteadas en las actas coinciden con las obras seleccionadas. Por ejemplo:

- Las comunidades solicitaron cubiertas → aparecen múltiples cubiertas comunitarias.
- Se pidió reactivación de espacios urbanos y turísticos → reconstrucción de plazas, miradores, conchas acústicas.
- Se demandó agua potable y saneamiento → tanques, tubería, sistemas de alcantarillado.
- Se exigió mejora vial → adoquinados y accesos prioritarios.
- Se enfatizó en educación → baterías sanitarias, computadoras, proyectores, cubiertas educativas.

Esto confirma la coherencia entre la voz ciudadana y la intervención institucional.

8. ANÁLISIS TÉCNICO DEL PRESUPUESTO PARTICIPATIVO 2026

El análisis técnico permite evaluar la coherencia, viabilidad y equilibrio del Presupuesto Participativo incorporado en el POA 2026. Para ello examinamos los proyectos priorizados desde diferentes dimensiones: territorial, temática, financiera, estratégica y de madurez institucional.

8.1 Enfoque territorial y equidad entre parroquias

Observamos una distribución equitativa y estratégica de proyectos, considerando población, necesidades históricas y brechas territoriales:

- **Las Pampas:** Recibe proyectos de infraestructura comunitaria y vial que mejoran el acceso a servicios básicos y movilidad.
- **Palo Quemado:** Priorización de adoquinados en zonas críticas, alineado a las demandas comunitarias de conectividad.
- **Chugchilán:** Una de las parroquias con mayor número de obras, debido a la cantidad de comunidades y necesidades históricas. Se cubren infraestructura comunitaria, educativa, turística y vial.
- **Isinliví:** Se incorporan obras comunitarias, turísticas y el proyecto de mayor monto (edificio del GAD Parroquial), reflejando la importancia institucional de fortalecer su capacidad de gestión.

- **Sigchos (cabecera):** Se integran proyectos de gran impacto urbano (plaza, concha acústica, agua y alcantarillado), además de infraestructura de inclusión social (ascensor, espacios públicos para grupos prioritarios).

Conclusión territorial:
No se concentra el presupuesto en la cabecera; existe equilibrio urbano-rural y enfoque en parroquias con mayores carencias históricas. Esto refleja un enfoque de equidad territorial real, no solo discursiva.

8.2 Enfoque temático de inversión

Las obras priorizadas se distribuyen en grandes ejes:

✅ **Infraestructura comunitaria y social:** Cubiertas, casas comunales, plazas, baterías sanitarias, espacios educativos.
✅ **Conectividad y vialidad:** Adoquinados, accesos peatonales y vehiculares, movilidad segura.
✅ **Servicios básicos:** Agua potable, tanques de almacenamiento, tuberías, alcantarillado sanitarios y pluviales.
✅ **Turismo y desarrollo económico:** Miradores, plazas emblemáticas, puestos de venta, publicidad turística.
✅ **Gestión de riesgos y emergencias:** Implementos para emergencias, obras de mitigación.
✅ **Inclusión y atención prioritaria:** Ascensor para grupos vulnerables, espacios accesibles.
✅ **Educación y equipamiento tecnológico:** Cubiertas educativas, baterías sanitarias, computadoras, proyectores.

Conclusión temática:
El presupuesto participativo 2026 tiene un enfoque integral: combina desarrollo social, infraestructura física, servicios básicos, turismo e inclusión. No se limita a obras visibles, sino que atiende necesidades estructurales.

8.3 Viabilidad financiera del Presupuesto Participativo 2026.

Los proyectos priorizados para el Presupuesto Participativo 2026 presentan montos variables que van desde pequeñas intervenciones de alrededor de USD 5.000 hasta proyectos estratégicos que superan los USD 100.000. Esta heterogeneidad permite combinar obras de rápida ejecución y alta demanda comunitaria (como cubiertas, adoquinados, equipamientos básicos o mejoras de accesibilidad) con proyectos de gran impacto cantonal y alto valor público, entre los cuales destacan la **Reconstrucción de la Plaza 22 de Septiembre y la Concha Acústica** y el **Alcantarillado Sanitario y Pluvial de Sigchos**.

La obra **RECONSTRUCCION DE LA PLAZA 22 DE SEPTIEMBRE Y CONCHA ACUSTICA DE LA PARROQUIA SIGCHOS DEL CANTON SIGCHOS**, en particular, se incorporó el monto de **USD 51.893,71 recaudados mediante la Contribución Especial de Mejoras (CEM)**, lo que demuestra la corresponsabilidad ciudadana y permite apalancar recursos municipales. Esta modalidad de cofinanciamiento respalda la viabilidad del proyecto y garantiza que los recursos invertidos generen un retorno social directo sobre la población beneficiaria.

En el caso específico de la **RECONSTRUCCION DE LA PLAZA 22 DE SEPTIEMBRE Y CONCHA ACUSTICA DE LA PARROQUIA SIGCHOS DEL CANTON SIGCHOS**, se evidencia un modelo financiero sostenible gracias a la **Contribución Especial de Mejoras (CEM)**, que aporta **USD 51.893,71**, y recursos que, conforme a la ordenanza que regula este tributo, deben destinarse exclusivamente a nuevas obras. Este mecanismo de recaudación ciudadana permite apalancar la inversión municipal y garantiza corresponsabilidad social en proyectos emblemáticos de regeneración urbana y fortalecimiento turístico. La obra **READECUACION DEL PARQUE CENTRAL DE LA CIUDAD DE SIGCHOS CANTON SIGCHOS** con un monto de USD 42.00,00 está destinado a la competencia de Patrimonio.

Adicionalmente, es importante señalar que el presupuesto total disponible para **inversión 2026 (obra pública, patrimonio y estudios)** asciende a **USD 895.270,63**, mientras que el presupuesto asignado para **grupos de atención prioritaria** corresponde a **USD 465.118,03**, equivalente al **10% de los ingresos no tributarios**, en cumplimiento estricto del **artículo 249 del COOTAD**, de los cuales **USD 65,890.27 es destinado a proyectos MIES en calidad de contraparte y el sobrante en proyectos para grupos de atención prioritaria** como se muestra en la tablas siguiente. Esta disposición legal establece que ningún presupuesto municipal puede aprobarse si no se asigna dicho porcentaje a proyectos sociales, razón por la cual varias obras de inclusión, accesibilidad y apoyo a grupos vulnerables han sido incorporadas en el POA 2026.

PROYECTO 10 %	MONTO $
IMPLEMENTACION DE ASENSOR EN EL EDIFICIO MUNICIPAL 1 PARA GRUPOS DE ATENCION PRIORITARIA	$ 80.000.00
CONSTRUCCION DE BATERIAS SANITARIAS E IMPLEMENTACION DE JUEGOS INFANTILES EN LA UNIDAD EDUCATIVA JUAN JOSE FLORES PARROQUIA CHUGCHILAN CANTON SIGCHOS	$ 70,118.03
CONSTRUCCION DE CUBIERTA EN LA UNIDAD EDUCATIVA CIUDAD DE BRAZILIA COMUNIDAD GUARUMAL PARROQUIA CHUGCHILAN CANTON SIGCHOS	$ 60,000.00
ADQUISICION DE COMPUTADORAS Y PROYECTORES PARA LAS INTITUCIONES EDUCATIVAS DEL CANTON SIGCHOS	$ 29,652.00
ADECUACION INTEGRAL DE ESPACIOS PÚBLICOS PEATONALES Y VIALES PARA FOMENTAR LA MOVILIDAD SEGURA E INCLUSIVA DE LOS GRUPOS DE ATENCIÓN PRIORITARIA	$ 159,457.73
PROYECTO MIES	$ 65.890.27
TOTAL	**$ 465.118,03**

Desde el punto de vista de planificación financiera, algunos proyectos presentan valores iniciales bajos debido a que han sido programados como **montos base**. Estos proyectos están técnicamente priorizados para recibir **incrementos presupuestarios**

posteriores, una vez que se liberen recursos mediante reformas, saldos de caja, cofinanciamiento externo o ejecución de la Contribución Especial de Mejoras.

Finalmente, es importante mencionar que varios proyectos están categorizados según su fuente y modalidad de ejecución: algunos se financiarán mediante **transferencias BDE**, otros mediante **convenios interinstitucionales** y, en casos urgentes, mediante **contratación por emergencia**, lo cual optimiza los plazos y garantiza la continuidad de servicios críticos. La combinación de recursos propios, contribución ciudadana (CEM), cooperación externa y flexibilidad presupuestaria permite afirmar que la programación 2026 es financieramente viable, escalable y técnicamente sostenible.

9. CONCLUSIONES

El proceso de Presupuesto Participativo 2026 en el cantón Sigchos se desarrolló de manera ordenada, transparente y legítima, cumpliendo con el marco constitucional, el COOTAD, el COPLAFIP y los lineamientos del PDyOT. A continuación, exponemos las principales conclusiones:

1. La participación ciudadana fue real y efectiva.
Realizamos cinco asambleas parroquiales en fechas y lugares estratégicos, con asistencia representativa de líderes comunitarios, ciudadanía y autoridades. Las necesidades fueron expresadas directamente por los habitantes y quedaron registradas en actas oficiales firmadas.

2. Se garantizó el enfoque territorial y la equidad.
Todas las parroquias recibieron obras priorizadas. No se concentró la inversión en la cabecera cantonal, sino que se equilibraron las asignaciones considerando necesidades históricas, número de comunidades y brechas en infraestructura social y servicios básicos.

3. Se respetó la planificación estratégica (PDyOT).
Cada proyecto priorizado fue alineado con un Objetivo Estratégico del PDyOT (OPND/OPDOT). No se aprobaron obras fuera de las competencias institucionales ni desconectadas del modelo de desarrollo cantonal.

4. El POA-2026 refleja fielmente la voz de la ciudadanía.
Las obras incluidas en la matriz del POA 2026 coinciden con las necesidades expresadas en las asambleas. Cubiertas comunitarias, adoquinados, agua potable,

alcantarillado, espacios turísticos, infraestructura educativa, casas comunales y proyectos de inclusión social están presentes tanto en las actas como en la programación final.

10. PROYECTOS DE ARRASTRE 2026 – CONTINUIDAD POR REFORMA PRESUPUESTARIA, EJECUCIÓN POR FASES Y CIERRE DE PAGOS

10.1 Concepto técnico y base legal

Llamamos *proyecto de arrastre* a toda intervención física, obra, contrato o proyecto que, habiendo iniciado su ejecución en un ejercicio fiscal previo, mantiene compromisos financieros o técnicos pendientes de culminación en el ejercicio siguiente.

Bajo este marco, los arrastres 2026 corresponden a procesos de contratación adjudicados o ejecutados durante 2025 que requieren recursos en 2026 para: pagos finales, obras complementarias, fiscalización, actas de recepción, o cierre de procesos.

10.2 Justificación para el uso de arrastres 2026

Durante 2025 se efectuaron reformas presupuestarias que reprogramaron parcialmente la inversión cantonal.

Determinadas obras—por su complejidad, su financiamiento compartido o por razones climáticas, logísticas y administrativas—no pudieron concluir dentro del ejercicio, por lo que se planificó su continuidad.

Las principales causas son:

1. Contratos con convenios o con financiamiento BDE.
2. Pagos pendientes por actas parciales y de recepción definitiva.
3. Procesos iniciados en el segundo semestre 2025 que cruzan al 2026.
4. Fiscalización y liquidación de contratos mayores o cotizaciones.
5. Proyectos reformados para ajustar alcance y presupuesto.

10.3 Importancia institucional y estratégica

Mantener los arrastres garantiza:

- Culminar obras físicas ya financiadas y evitar desperdicio de inversión.
- Respetar compromisos adquiridos con las comunidades.

- No generar pasivos técnicos ni jurídicos.
- Fortalecer la credibilidad institucional y la confianza ciudadana.

Se Anexa el Cuadro técnico de procesos, proyectos, actividades de arrastre al año 2026.

10.4 Conclusión de los arrastres

Los procesos, proyectos, actividades de arrastre 2026 constituyen el Presupuesto Participativo 2025 y 2026, permitiendo culminar obras priorizadas en asambleas previas y consolidar resultados visibles para la población.

Al mantener coherencia con el PDyOT y con los objetivos estratégicos institucionales, garantizamos el cierre ordenado de los procesos financieros y la continuidad del desarrollo territorial del cantón Sigchos.

Ing. Jorge Tovar
DIRECCION DE OBRAS PUBLICAS GADMS

Lic. Luis Pilatasig
DIRECCION DE DESARROLLO SUSTENTABLE GADMS

Arq. Antonio Herrera
DIRECCION DE PLANIFICACION GADMS

Anexo.- POA - Obras 2026
Anexo.- POA - Arrastres 2026

MATRIZ DE PLAN ANUAL DE INVERSIONES (PAI) - 2026

ESTRATEGIAS DE ACCION INSTITUCIONAL

OBRAS - PROYECTOS DE INVERSION

UNIDAD RESPONSABLE	CUP	MPC	OPSD	COD	Objetivo Estratégico PDyOT	PLAN - PROGRAMA	ACTIVIDAD	META ANUAL %	INDICADOR	PROGRAMACIÓN FÍSICA DE LA META %				PROGRAMACIÓN PRESUPUESTARIA (US$)				PRESUPUESTO	FUENTE PRESUPUESTARIA	NUEVO / ARRASTRE
										C1	C2	C3	TOTAL	C1	C2	C3	TOTAL			
OBRAS PUBLICAS	80.3020.800.0010	300	OPNE1	OPED009	Planificar, construir, mantener y equipar los espacios públicos destinados al desarrollo social, cultural, deportivo, salud, educación en función de las competencias exclusivas y mediante gestión con las entidades correspondientes	Construcción, ampliación, mantenimiento y equipamiento de los espacios públicos destinados al desarrollo deportivo, salud, educación en función de las competencias exclusivas y mediante gestión con las entidades correspondientes	REESTRUCTURACION DE LA PLAZA 22 DE SEPTIEMBRE Y CONCHA ACUSTICA DE LA PARROQUIA JUNCHOS DEL CANTON SUCHOS	100%	PORCENTAJE FISICO DE LA OBRA	30%	30%	0%	100%	$ 61.437,54	$ 61.437,54	$ 0,00	$ 122.875,08	$ 122.875,08	POR DEFINIR	NUEVO
OBRAS PUBLICAS	80.3020.800.0011	300	OPNE1	OPED009	Planificar, construir, mantener y equipar los espacios públicos destinados al desarrollo social, cultural, deportivo, salud, educación en función de las competencias exclusivas y mediante gestión con las entidades correspondientes	Construcción, ampliación, mantenimiento y equipamiento de los espacios públicos destinados al desarrollo deportivo, salud, educación en función de las competencias exclusivas y mediante gestión con las entidades correspondientes	CONSTRUCCION DE LA CUBIERTA EN LA COMUNIDAD GUAGUPAMBA DEL PARROQUIA SUCHOS CANTON SUCHOS	100%	PORCENTAJE FISICO DE LA OBRA	50%	50%	0%	100%	$ 30.000,00	$ 30.000,00	$ 0,00	$ 60.000,00	$ 60.000,00	POR DEFINIR	NUEVO
OBRAS PUBLICAS	80.3020.800.0012	300	OPNE1	OPED009	Planificar, construir, mantener y equipar los espacios públicos destinados al desarrollo social, cultural, deportivo, salud, educación en función de las competencias exclusivas y mediante gestión con las entidades correspondientes	Construcción, ampliación, mantenimiento y equipamiento de los espacios públicos destinados al desarrollo deportivo, salud, educación en función de las competencias exclusivas y mediante gestión con las entidades correspondientes	CONSTRUCCION DE BATERIAS Y ABLUCIONES DE LA CUBIERTA EN LA COMUNIDAD SAN ISIDRO DE LA COCHA PARROQUIA SUCHOS	100%	PORCENTAJE FISICO DE LA OBRA	50%	50%	0%	100%	$ 2.500,00	$ 2.500,00	$ 0,00	$ 5.000,00	$ 5.000,00	POR DEFINIR	NUEVO
OBRAS PUBLICAS	80.3020.800.0013	300	OPNE1	OPED009	Planificar, construir, mantener y equipar los espacios públicos destinados al desarrollo social, cultural, deportivo, salud, educación en función de las competencias exclusivas y mediante gestión con las entidades correspondientes	Construcción, ampliación, mantenimiento y equipamiento de los espacios públicos destinados al desarrollo deportivo, salud, educación en función de las competencias exclusivas y mediante gestión con las entidades correspondientes	CONSTRUCCION DE INMADORES TURISTICOS EN EL CANTON SUCHOS	100%	PORCENTAJE FISICO DE LA OBRA	0%	50%	50%	100%	$ 0,00	$ 50.000,00	$ 50.000,00	$ 100.000,00	$ 100.000,00	POR DEFINIR	NUEVO
OBRAS PUBLICAS	80.3020.800.0014	300	OPNE1	OPED014	Mejorar la infraestructura vial urbana y la conectividad comunitaria e inter cantonal en coordinación con los organismos competentes garantizando la movilidad, el transporte, la seguridad vial y el acceso a la comunicación	Fortalecimiento de la infraestructura vial urbana y la conectividad comunitaria e interparroquial en coordinación con los organismos competentes garantizando la movilidad, el transporte, la seguridad vial y el acceso a la comunicación	ADECUACION DE ACCESO A LA PLAZA DE LA COMUNIDAD PIEDRA COLORADA PARROQUIA LAS PAMPAS CANTON SUCHOS	100%	PORCENTAJE FISICO DE LA OBRA	0%	50%	50%	100%	$ 0,00	$ 30.000,00	$ 30.000,00	$ 60.000,00	$ 60.000,00	POR DEFINIR	NUEVO
OBRAS PUBLICAS	80.3020.800.0015	300	OPNE1	OPED014	Mejorar la infraestructura vial urbana y la conectividad comunitaria e inter cantonal en coordinación con los organismos competentes garantizando la movilidad, el transporte, la seguridad vial y el acceso a la comunicación	Fortalecimiento de la infraestructura vial urbana y la conectividad comunitaria e interparroquial en coordinación con los organismos competentes, garantizando la movilidad, el transporte, la seguridad vial y el acceso a la comunicación	ADOQUINADO DE LA VIA PRINCIPAL HACIA EL CENTRO DE SALUD DE LA PARROQUIA LAS PAMPAS CANTON SUCHOS	100%	PORCENTAJE FISICO DE LA OBRA	50%	50%	0%	100%	$ 40.000,00	$ 20.000,00	$ 0,00	$ 60.000,00	$ 40.000,00	POR DEFINIR	NUEVO
OBRAS PUBLICAS	80.3020.800.0016	300	OPNE1	OPED014	Mejorar la infraestructura vial urbana y la conectividad comunitaria e inter cantonal en coordinación con los organismos competentes garantizando la movilidad, el transporte, la seguridad vial y el acceso a la comunicación	Fortalecimiento de la infraestructura vial urbana y la conectividad comunitaria e interparroquial en coordinación con los organismos competentes, garantizando la movilidad, el transporte, la seguridad vial y el acceso a la comunicación	ADOQUINADO DE LA VIA PRINCIPAL DEL RECINTO SAN PABLO DE LA PLATA PARROQUIA PALO QUEMADO CANTON SUCHOS	100%	PORCENTAJE FISICO DE LA OBRA	50%	50%	0%	100%	$ 17.500,00	$ 17.500,00	$ 0,00	$ 35.000,00	$ 35.000,00	POR DEFINIR	NUEVO
AGUA POTABLE	20.3020.800.0018	400	OPNE2	OPED011	Implementar y mantener los servicios públicos de agua potable, alcantarillado, depuración de aguas residuales, manejo de desechos sólidos	Dotación de servicios públicos de agua potable alcantarillado, depuración de aguas residuales, manejo de desechos sólidos	CONSTRUCCION DE TANQUES DE ALMACENAMIENTO DE AGUA PARA LA CIUDAD DE SUCHOS	100%	PORCENTAJE FISICO DE LA OBRA	0%	50%	50%	100%	$ 0,00	$ 50.000,00	$ 50.000,00	$ 100.000,00	$ 50.000,00	POR DEFINIR	NUEVO
AGUA POTABLE	20.3020.800.0019	400	OPNE2	OPED011	Implementar y mantener los servicios públicos de agua potable, alcantarillado, depuración de aguas residuales, manejo de desechos sólidos	Dotación de servicios públicos de agua potable alcantarillado, depuración de aguas residuales, manejo de desechos sólidos	CONTRATACION POR EMERGENCIA DE SISTEMA DE AGUA POTABLE EN EL CANTON SUCHOS	100%	PORCENTAJE FISICO DE LA OBRA	50%	50%	50%	100%	$ 0,00	$ 0,00	$ 0,00	$ 0,00	$ 0,00	POR DEFINIR	NUEVO
ALCANTARILLADO	20.3020.800.0020	400	OPNE2	OPED011	Implementar y mantener los servicios públicos de agua potable, alcantarillado, depuración de aguas residuales, manejo de desechos sólidos	Dotación de servicios públicos de agua potable alcantarillado, depuración de aguas residuales, manejo de desechos sólidos	CONSTRUCCION DEL ALCANTARILLADO SANITARIO Y PLUVIAL PARA LA CIUDAD DE SUCHOS. 1 ETAPA (EN PROCESO POR TRANSFERENCIA BDE)	100%	PORCENTAJE FISICO DE LA OBRA	0%	50%	50%	100%	$ 0,00	$ 0,00	$ 0,00	$ 0,00	$ 0,00	POR DEFINIR	NUEVO
ALCANTARILLADO	20.3020.800.0021	400	OPNE2	OPED011	Implementar y mantener los servicios públicos de agua potable, alcantarillado, depuración de aguas residuales, manejo de desechos sólidos	Dotación de servicios públicos de agua potable alcantarillado, depuración de aguas residuales, manejo de desechos sólidos	CONTRATACION POR EMERGENCIA DE SISTEMA DE ALCANTARILLADO EN EL CANTON SUCHOS	100%	PORCENTAJE FISICO DE LA OBRA	50%	50%	50%	100%	$ 0,00	$ 0,00	$ 0,00	$ 0,00	$ 0,00	POR DEFINIR	NUEVO
AGUA POTABLE	20.3020.800.0022	400	OPNE2	OPED011	Implementar y mantener los servicios públicos de agua potable, alcantarillado, depuración de aguas residuales, manejo de desechos sólidos	Dotación de servicios públicos de agua potable alcantarillado, depuración de aguas residuales, manejo de desechos sólidos	ADQUISICION DE TUBERIA PARA LA COMUNIDAD LOS POCITOS PARROQUIA LAS PAMPAS CANTON SUCHOS	100%	PORCENTAJE FISICO DE LA OBRA	100%	0%	0%	100%	$ 1.000,00	$ 0,00	$ 0,00	$ 1.000,00	$ 1.000,00	POR DEFINIR	NUEVO
OBRAS PUBLICAS	80.3020.800.0023	300	OPNE1	OPED009	Planificar, construir, mantener y equipar los espacios públicos destinados al desarrollo social, cultural, deportivo, salud, educación en función de las competencias exclusivas y mediante gestión con las entidades correspondientes	Construcción, ampliación, mantenimiento y equipamiento de los espacios públicos destinados al desarrollo deportivo, salud, educación en función de las competencias exclusivas y mediante gestión con las entidades correspondientes	CONSTRUCCION DEL EDIFICIO DEL GOBIERNO AUTONOMO DESCENTRALIZADO PARROQUIAL DE KIMIA CANTON SUCHOS (TRANSFERENCIA)	100%	TRANSFERENCIA REALIZADA	25%	25%	50%	100%	$ 50.000,00	$ 50.000,00	$ 100.000,00	$ 200.000,00	$ 100.000,00	POR DEFINIR	NUEVO
PLANIFICACION TERRITORIAL	20.3020.800.0024	300	OPNE2	OPED009	Fortalecer la gestión integral de riesgos para disminuir la vulnerabilidad de la población ante los desastres originados por causas naturales antrópicas y sociales con el cambio climático	Fortalecer la gestión integral de riesgos para disminuir la vulnerabilidad de la población ante los desastres originados por causas naturales, antrópicas y sociales con el cambio climático	ADQUISICION DE IMPLEMENTOS POR SITUACIONES DE EMERGENCIA	100%	ACTIVIDAD RECEPCIONADA	25%	50%	25%	100%	$ 0,00	$ 0,00	$ 0,00	$ 0,00	$ 0,00	POR DEFINIR	NUEVO
GESTION DE DESARROLLO ECONOMICO	20.3020.800.0025	200	OPNE3	OPED003	Promover el desarrollo turístico del cantón	Fortalecimiento del desarrollo turístico del cantón	CONSTRUCCION DE PUBLICIDAD EN MEDIOS DE COMUNICACION PARA FORTALECIMIENTO DEL TURISMO DEL CANTON SUCHOS	100%	ACTIVIDAD RECEPCIONADA	25%	50%	25%	100%	$ 1.000,00	$ 3.000,00	$ 1.000,00	$ 5.000,00	$ 5.000,00	POR DEFINIR	NUEVO
AGUA POTABLE	20.3020.800.0026	400	OPNE2	OPED011	Implementar y mantener los servicios públicos de agua potable, alcantarillado, depuración de aguas residuales, manejo de desechos sólidos	Dotación de servicios públicos de agua potable alcantarillado, depuración de aguas residuales, manejo de desechos sólidos	EXPROPIACION DE TERRENO PARA LA CONSTRUCCION DEL TANQUE DE ALMACENAMIENTO DE AGUA PARA LA CIUDAD DE SUCHOS	100%	ADQUISICION DE TERRENO	50%	50%	0%	100%	$ 2.500,00	$ 2.500,00	$ 0,00	$ 5.000,00	$ 5.000,00	POR DEFINIR	NUEVO

GOBIERNO AUTÓNOMO DESCENTRALIZADO MUNICIPAL DE SIGCHOS
PLANIFICACIÓN OPERATIVA ANUAL 2026

MISIÓN INSTITUCIONAL Promover, tender y regular el desarrollo humano integral en el territorio cantonal, mediante un ejercicio eficaz, que actúe con responsabilidad hacia sus competencias exclusivas y concurrentes, respetando la calidad de vida, promoviendo la participación ciudadana, el control social, la solidaridad y equidad hacia sus habitantes, con un gobierno democrático, incluyente, participativo, transparente y de buen vivir, cultural.

VISIÓN INSTITUCIONAL Sigchos al 2027 será un cantón y parroquias con servicios básicos de calidad, agroturístico, de emprendimiento con oportunidad para las personas, sustentables en el manejo de recursos y de carácter nacional e internacional, promoviendo el desarrollo integral de sus habitantes, con responsabilidad social, ambiental y productiva.

MATRIZ DE PLAN ANUAL DE INVERSIONES (PAI) - 2026

ESTRATEGIAS DE ACCION INSTITUCIONAL

OBRAS - PROYECTOS DE INVERSION

UNIDAD RESPONSABLE	CUP	META	OPMS	OTAS	Proyecto Estrategia POA/PEI	PLAN - PROGRAMA	ACTIVIDAD	META ANUAL %	INDICADOR	PROGRAMACIÓN FÍSICA DE LA META %				PROGRAMACIÓN PRESUPUESTARIA 2026				PRESUPUESTO	PARTIDA PRESUPUESTARIA	ANEXO / ADJUNTOS
										Q1	Q2	Q3	TOTAL	Q1	Q2	Q3	TOTAL			
OBRAS PÚBLICAS	30.2025.INV.0007	M1	OPMS1	OPE1.O1.01	Planificar, construir, mantener y equipar los espacios públicos destinados al desarrollo social, cultural, deportivo, salud, educación en función de las competencias exclusivas y mediante gestión con las entidades correspondientes	Construcción, adecuación, mantenimiento y equipamiento de los espacios públicos destinados al desarrollo deportivo, salud, educación en función de las competencias exclusivas y mediante gestión con las entidades correspondientes	CONSTRUCCION DE CUBIERTA EN EL RECINTO CAMPO ALEGRE BAJO PARROQUIA LAS PAMPAS CANTON SIGCHOS	100%	PORCENTAJE FISICO DE LA OBRA	0%	50%	50%	100%	$ 0.00	$ 11,500.00	$ 9,500.00	$ 21,000.00	$	21,000.00	PUBLICO 3845	50.01.01
OBRAS PÚBLICAS	30.2025.INV.0042	M1	OPMS1	OPE1.O1.01	Fortalecer la conservación, difusión, revitalización, recuperación del patrimonio cultural material, arquitectónico y natural del cantón, promoviendo los espacios públicos para este fines	Construcción, adecuación, mantenimiento y equipamiento de los espacios públicos destinados al desarrollo social, cultural, deportivo, salud, educación en función de las competencias exclusivas y mediante gestión con las entidades correspondientes	REMODELACION DEL PARQUE CENTRAL DE LA CIUDAD DE SIGCHOS CANTON SIGCHOS (PATRIMONIO)	100%	PORCENTAJE FISICO DE LA OBRA	0%	50%	50%	100%	$ 0.00	$ 21,000.00	$ 21,000.00	$ 42,000.00	$	42,000.00	PUBLICO 3845	50.01.01
OBRAS PÚBLICAS	30.2025.INV.0002	M1	OPMS1	OPE1.O1.01	Planificar, construir, mantener y equipar los espacios públicos destinados al desarrollo social, cultural, deportivo, salud, educación en función de las competencias exclusivas y mediante gestión con las entidades correspondientes	Construcción, adecuación, mantenimiento y equipamiento de los espacios públicos destinados al desarrollo deportivo, salud, educación en función de las competencias exclusivas y mediante gestión con las entidades correspondientes	CONSTRUCCION DE LA CUBIERTA EN LA COMUNIDAD HIERVA BUENA PARROQUIA ISINLIBI CANTON SIGCHOS	100%	PORCENTAJE FISICO DE LA OBRA	50%	50%	0%	100%	$ 0.00	$ 0.00	$ 0.00	$ 0.00	$	0.00	PUBLICO 3845	50.01.01
OBRAS PÚBLICAS	30.2025.INV.0003	M1	OPMS1	OPE1.O1.01	Planificar, construir, mantener y equipar los espacios públicos destinados al desarrollo social, cultural, deportivo, salud, educación en función de las competencias exclusivas y mediante gestión con las entidades correspondientes	Construcción, adecuación, mantenimiento y equipamiento de los espacios públicos destinados al desarrollo deportivo, salud, educación en función de las competencias exclusivas y mediante gestión con las entidades correspondientes	CONSTRUCCION DE PUESTOS DE VENTA EN LA PLAZA DE COMERCIO EN LA COMUNIDAD PANTALO PARROQUIA ISINLIBI CANTON SIGCHOS	100%	PORCENTAJE FISICO DE LA OBRA	50%	50%	0%	100%	$ 7,521.25	$ 7,521.25	$ 0.00	$ 15,042.49	$	15,042.49	PUBLICO 3845	50.01.01
OBRAS PÚBLICAS	30.2025.INV.0004	M1	OPMS1	OPE1.O1.01	Planificar, construir, mantener y equipar los espacios públicos destinados al desarrollo social, cultural, deportivo, salud, educación en función de las competencias exclusivas y mediante gestión con las entidades correspondientes	Construcción, adecuación, mantenimiento y equipamiento de los espacios públicos destinados al desarrollo deportivo, salud, educación en función de las competencias exclusivas y mediante gestión con las entidades correspondientes	CONSTRUCCION DE CUBIERTA EN LA COMUNIDAD TURUCHO PARROQUIA CHUGCHILAN CANTON SIGCHOS	100%	PORCENTAJE FISICO DE LA OBRA	50%	50%	0%	100%	$ 2,250.00	$ 2,250.00	$ 0.00	$ 4,500.00	$	4,500.00	PUBLICO 3845	50.01.01
OBRAS PÚBLICAS	30.2025.INV.0005	M1	OPMS1	OPE1.O1.01	Planificar, construir, mantener y equipar los espacios públicos destinados al desarrollo social, cultural, deportivo, salud, educación en función de las competencias exclusivas y mediante gestión con las entidades correspondientes	Construcción, adecuación, mantenimiento y equipamiento de los espacios públicos destinados al desarrollo deportivo, salud, educación en función de las competencias exclusivas y mediante gestión con las entidades correspondientes	CONSTRUCCION DE CUBIERTA EN LA COMUNIDAD CHUGCHILAN PARROQUIA CHUGCHILAN CANTON SIGCHOS	100%	PORCENTAJE FISICO DE LA OBRA	50%	50%	0%	100%	$ 2,500.00	$ 2,500.00	$ 0.00	$ 5,000.00	$	5,000.00	PUBLICO 3845	50.01.01
OBRAS PÚBLICAS	30.2025.INV.0006	M1	OPMS1	OPE1.O1.01	Planificar, construir, mantener y equipar los espacios públicos destinados al desarrollo social, cultural, deportivo, salud, educación en función de las competencias exclusivas y mediante gestión con las entidades correspondientes	Construcción, adecuación, mantenimiento y equipamiento de los espacios públicos destinados al desarrollo deportivo, salud, educación en función de las competencias exclusivas y mediante gestión con las entidades correspondientes	CONSTRUCCION DE LA CASA COMUNAL GUAYAMA GRANDE PARROQUIA CHUGCHILAN CANTON SIGCHOS	100%	PORCENTAJE FISICO DE LA OBRA	0%	50%	50%	100%	$ 0.00	$ 0.00	$ 0.00	$ 0.00	$	0.00	PUBLICO 3845	50.01.01
GESTION DE SANEAMIENTO AMBIENTAL	230.2025.INV.0007	G5	OPMS1	OPE1.O1.01	Planificar, construir, mantener y equipar los espacios públicos destinados al desarrollo social, cultural, deportivo, salud, educación en función de las competencias exclusivas y mediante gestión con las entidades correspondientes	Construcción, adecuación, mantenimiento y equipamiento de los espacios públicos destinados al desarrollo deportivo, salud, educación en función de las competencias exclusivas y mediante gestión con las entidades correspondientes	CONSTRUCCION DE MIRADOR TURISTICO EN LA COMUNIDAD GUAYAMA SAN PEDRO PARROQUIA CHUGCHILAN CANTON SIGCHOS	100%	PORCENTAJE FISICO DE LA OBRA	0%	50%	50%	100%	$ 0.00	$ 0.00	$ 0.00	$ 0.00	$	0.00	PUBLICO 3845	50.01.01
OBRAS PÚBLICAS	30.2025.INV.0008	M1	OPMS1	OPE1.O1.01	Planificar, construir, mantener y equipar los espacios públicos destinados al desarrollo social, cultural, deportivo, salud, educación en función de las competencias exclusivas y mediante gestión con las entidades correspondientes	Construcción, adecuación, mantenimiento y equipamiento de los espacios públicos destinados al desarrollo deportivo, salud, educación en función de las competencias exclusivas y mediante gestión con las entidades correspondientes	CONSTRUCCION DE CUBIERTA EN LA COMUNIDAD CHALUPA PARROQUIA CHUGCHILAN CANTON SIGCHOS	100%	PORCENTAJE FISICO DE LA OBRA	0%	50%	50%	100%	$ 0.00	$ 2,750.00	$ 2,750.00	$ 5,500.00	$	5,500.00	PUBLICO 3845	50.01.01
OBRAS PÚBLICAS	30.2025.INV.0009	M1	OPMS1	OPE1.O1.01	Planificar, construir, mantener y equipar los espacios públicos destinados al desarrollo social, cultural, deportivo, salud, educación en función de las competencias exclusivas y mediante gestión con las entidades correspondientes	Construcción, adecuación, mantenimiento y equipamiento de los espacios públicos destinados al desarrollo deportivo, salud, educación en función de las competencias exclusivas y mediante gestión con las entidades correspondientes	ADECUACIONES DE LA CUBIERTA EN LA COMUNIDAD CHINALO ALTO PERTENECIENTE A LA PARROQUIA CHUGCHILAN DEL CANTON SIGCHOS	100%	PORCENTAJE FISICO DE LA OBRA	50%	50%	0%	100%	$ 17,521.25	$ 17,521.25	$ 0.00	$ 35,042.49	$	35,042.49	PUBLICO 3845	50.01.01
OBRAS PÚBLICAS	30.2025.INV.0010	M1	OPMS1	OPE1.O1.01	Planificar, construir, mantener y equipar los espacios públicos destinados al desarrollo social, cultural, deportivo, salud, educación en función de las competencias exclusivas y mediante gestión con las entidades correspondientes	Construcción, adecuación, mantenimiento y equipamiento de los espacios públicos destinados al desarrollo deportivo, salud, educación en función de las competencias exclusivas y mediante gestión con las entidades correspondientes	CONSTRUCCION DE LA CUBIERTA EN LA COMUNIDAD COCHALO PARROQUIA SIGCHOS CANTON SIGCHOS	100%	PORCENTAJE FISICO DE LA OBRA	50%	50%	0%	100%	$ 25,000.00	$ 25,000.00	$ 0.00	$ 50,000.00	$	50,000.00	PUBLICO 3845	50.01.01

MATRIZ DE PLAN ANUAL DE INVERSIONES (PAI) - 2026

ESTRATEGIAS DE ACCION INSTITUCIONAL

OBRAS - PROYECTOS DE INVERSION

UNIDAD RESPONSABLE	CUP	APC	OFNO	COD	Objetivo Estratégico PDyOT	PLAN - PROGRAMA	ACTIVIDAD	META ANUAL %	INDICADOR	PROGRAMACIÓN FISICA DE LA META %				PROGRAMACIÓN PRESUPUESTARIA USD				PRESUPUESTO	FUENTE PRESUPUESTARIA	NUEVO / ARRASTRE
										C1	C2	C3	TOTAL	C1	C2	C3	TOTAL			
GESTION DE DESARROLLO HUMANO		2/6	OFNO7	OPD1.7.1	Impulsar la cualidad de derechos y desarrollo de proyectos de ayuda social con enfoque en los grupos de atención prioritaria y población vulnerable	Fortalecimiento de las Unidades Educativas municipales a la construcción, mantenimiento, equipamiento en sus infraestructuras educativas disponibles para la gestión de convenios con el MINEDUC, MIES Y gobierno descentralizado	CONSTRUCCION DE CUBIERTA EN LA UNIDAD EDUCATIVA JOSE FLORES PAREDES EN LA COMUNIDAD CHACHALAN CANTON SUCHOC	100%	PORCENTAJE FISICO DE LA OBRA	50%	50%	0%	100%	$ 60.000,00	$ 60.000,00	$ 0,00	$ 120.000,00	$ 120.000,00	FUENTE 001	NUEVO
GESTION DE DESARROLLO HUMANO		2/6	OFNO7	OPD1.7.2	Impulsar la cualidad de derechos y desarrollo de proyectos de ayuda social con enfoque en los grupos de atención prioritaria y población vulnerable	Fortalecimiento de las Unidades Educativas municipales a la construcción, mantenimiento, equipamiento en sus infraestructuras educativas disponibles para la gestión de convenios con el MINEDUC, MIES Y gobierno descentralizado	CONSTRUCCION DE CUBIERTA EN LA UNIDAD EDUCATIVA OSWAR DE JESUS COMUNIDAD SHAPUMA PARROQUIA CHADDAN CANTON SUCHOC	100%	PORCENTAJE FISICO DE LA OBRA	50%	50%	0%	100%	$ 60.000,00	$ 60.000,00	$ 0,00	$ 120.000,00	$ 120.000,00	FUENTE 001	NUEVO
GESTION DE DESARROLLO HUMANO		2/6	OFNO7	OPD1.7.3	Impulsar la cualidad de derechos y desarrollo de proyectos de ayuda social con enfoque en los grupos de atención prioritaria y población vulnerable	Fortalecimiento de las Unidades Educativas municipales a la construcción, mantenimiento, equipamiento en sus infraestructuras educativas disponibles para la gestión de convenios con el MINEDUC, MIES Y gobierno descentralizado	ADECUACION INTEGRAL DE ESPACIOS PUBLICOS PEATONALES Y VIALES PARA FORTALECER LA MOVILIDAD SEGURA E INCLUSIVA DE LOS GRUPOS DE ATENCION PRIORITARIA	100%	PORCENTAJE FISICO DE LA OBRA	50%	50%	0%	100%	$ 95.120,97	$ 71.139,97	$ 0,00	$ 166.487,75	$ 166.487,75	FUENTE 001	NUEVO
																		$ 1.992.129,72		

FIRMAS DE UNIDADES RESPONSABLES

ABG. ANTONIO HERRERA IBARCERIS
DIRECTOR DE PLANIFICACION

ING. JORGE TOVAR
DIRECTOR DE OBRAS PUBLICAS

LIC. LUIS PALTAN
DIRECTOR DE DESARROLLO SUSTENTABLE

GOBIERNO AUTÓNOMO DESCENTRALIZADO MUNICIPAL DE SIGCHOS
PLANIFICACIÓN OPERATIVA ANUAL 2025

MISIÓN INSTITUCIONAL Promover, facilitar y regular el desarrollo humano integral en el territorio cantonal, mediante actividades que, con ética y responsabilidad frente a las comunidades y de la mano con nuestros colaboradores, contribuyan a mejorar la calidad de vida y fortalecer la participación ciudadana, cuidando el ambiente, de manera sostenible y sustentable, para hacer un cantón cada vez mejor.

VISIÓN INSTITUCIONAL Sigchos al 2030 será un cantón progresista, con servicios básicos de calidad, agroindustria, de emprendimiento, con conectividad vial, la prensa oral, consolidándose en el destino de montaña y de balneario natural y ambiental, promoviendo el desarrollo integral de sus habitantes con responsabilidad social, intercultural y ambiental.

MATRIZ DE PLAN OPERATIVO ANUAL (POA) - 2026

ESTRATEGIAS DE ACCION INSTITUCIONAL

OBRAS - PROYECTOS DE INVERSION - ARRASTRE

UNIDAD RESPONSABLE	CUP	SNCI	OPND	ODS	Objetivo Estratégico PDyOT	PLAN - PROGRAMA	ACTIVIDAD	META ANUAL %	INDICADOR	PROGRAMACION FISICA DE LA META %				PROGRAMACIÓN PRESUPUESTARIA (US)				PRESUPUESTO	PARTIDA PRESUPUESTARIA	NUEVO / ARRASTRE
										C1	C2	C3	TOTAL	C1	C2	C3	TOTAL			
ALCALDE/ALCALDESA	230.2026.AR.0001	230	OPND7	OPDOT11	Implementar y mantener los sistemas públicos de agua potable, alcantarillado, tratamiento de aguas residuales, manejo de desechos sólidos	Dotación de servicios públicos de agua potable, alcantarillado, tratamiento de aguas residuales, manejo de desechos sólidos	ESTUDIOS DE FACTIBILIDAD Y DISEÑOS DEFINITIVOS DE ALCANTARILLADO SANITARIO EN LA COMUNIDAD DE MAGUALÁ, CANTÓN SIGCHOS, PROVINCIA DE COTOPAXI ARRASTRE (FTE. FINAN. 37.00.00.20 - FTE. ANE)	100%	PORCENTAJE FISICO DE LA OBRA	50%	50%	0%	100%	$28,227.50	$28,227.50	$0.00	$56,455.00	$	$56,455.00	380.13.02.06.00.00.01	ARRASTRE
AMBIENTE	241.2026.AR.0002	230	OPND7	OPDOT04	Promover la conservación de los ecosistemas en el marco de la legislación vigente	Conservación de recursos naturales en el marco de la legislación vigente	RESUMEN, MATERIALES Y SUMINISTROS PARA CONSTRUCCIÓN, ELECTRICIDAD, PLOMERÍA, CARPINTERÍA, SEÑALIZACIÓN VIAL, NIVELACIÓN, CONTRA INCENDIOS Y PLACAS	100%	ORDEN DE COMPRA	50%	50%	0%	100%	$1,500.00	$1,500.00	$0.00	$3,000.00	$	$3,000.00	370.13.02.06.00.00.01	ARRASTRE
GESTION DE DESARROLLO HUMANO	230.2025.AR.0001	230	OPND3	OPDOT03	Promover el desarrollo territorial del cantón	Fortalecimiento del desarrollo territorial del cantón	PLANTAS PROYECTO IMPLEMENTACIÓN DE ESPACIOS VERDES EN EL SECTOR EL CENSO (FTE. FINAN. 28.06.01.01)	100%	ORDEN DE COMPRA	50%	50%	0%	100%	$30,000.00	$30,000.00	$0.00	$60,000.00	$	$60,000.00	370.13.02.06.15.00.00	ARRASTRE
GESTION DE DESARROLLO HUMANO	230.2026.AR.0002	230	OPND3	OPDOT03	Ayudar las actividades económicas productivas del cantón dentro de las competencias municipales como apoyo a la seguridad y soberanía alimentaria	Fomentar las actividades económicos productivas del cantón dentro de las funciones municipales como dotación de terrenos de propiedad municipal para el gobierno correspondiente como apoyo a la seguridad y soberanía alimentaria	CONSTRUCCION DE BODEGA CONDOR PARA EL CUERPO DE BOMBEROS DE SIGCHOS(ARRASTRE) (FTE. FINAN. 37.00.00.20)	100%	PORCENTAJE FISICO DE LA OBRA	50%	50%	0%	100%	$29,371.23	$29,371.23	$0.00	$58,742.46	$	$58,742.46	370.13.02.07.00.01	ARRASTRE
GESTION DE DESARROLLO HUMANO	230.2026.AR.0003	230	OPND3	OPDOT03	Ayudar las actividades económicas productivas del cantón dentro de las competencias municipales como apoyo a la seguridad y soberanía alimentaria	Fomentar las actividades económicos productivas del cantón dentro de las funciones municipales como dotación de terrenos de propiedad municipal para el gobierno correspondiente como apoyo a la seguridad y soberanía alimentaria	MANTENIMIENTO DEL PARQUE DEL CUERPO DE BOMBEROS DE SIGCHOS (FTE. FINAN. 37.00.00.20)	100%	PORCENTAJE FISICO DE LA OBRA	50%	50%	0%	100%	$30,471.30	$30,471.30	$0.00	$60,942.60	$	$60,942.60	370.13.02.07.00.02	ARRASTRE
GESTION DE DESARROLLO HUMANO	230.2026.AR.0004	230	OPND3	OPDOT03	Ayudar las actividades económicas productivas del cantón dentro de las competencias municipales como apoyo a la seguridad y soberanía alimentaria	Fomentar las actividades económicos productivas del cantón dentro de las funciones municipales como dotación de terrenos de propiedad municipal para el gobierno correspondiente como apoyo a la seguridad y soberanía alimentaria	IMPLEMENTACIÓN DEL SERVICIO DE INTERNET EN LAS INSTITUCIONES EDUCATIVAS RURALES DEL CANTÓN SIGCHOS	100%	PORCENTAJE FISICO DE LA OBRA	50%	50%	0%	100%	$14,864.13	$14,864.13	$0.00	$29,728.25	$	$29,728.25	230.8.73.51.00.00.02	ARRASTRE
GESTION DE DESARROLLO HUMANO	230.2026.AR.0005	230	OPND3	OPDOT03	Ayudar las actividades económicas productivas del cantón dentro de las competencias municipales como apoyo a la seguridad y soberanía alimentaria	Fomentar las actividades económicos productivas del cantón dentro de las funciones municipales como dotación de terrenos de propiedad municipal para el gobierno correspondiente como apoyo a la seguridad y soberanía alimentaria	PROYECTO FORTALECIMIENTO DEPORTIVO Y RECREACIONAL EN EL CANTÓN SIGCHOS, PROVINCIA DE COTOPAXI	100%	ACTA DE RECEPCION	50%	50%	0%	100%	$4,468.00	$4,468.00	$0.00	$8,936.00	$	$8,936.00	230.8.73.51.00.00.02	ARRASTRE
GESTION DE DESARROLLO HUMANO	230.2026.AR.0006	230	OPND3	OPDOT02	Ayudar las actividades económicas productivas del cantón dentro de las competencias municipales como apoyo a la seguridad y soberanía alimentaria	Fomentar las actividades económicos productivas del cantón dentro de las funciones municipales como dotación de terrenos de propiedad municipal para el gobierno correspondiente como apoyo a la seguridad y soberanía alimentaria	PROYECTO DE FORTALECIMIENTO DE LA IDENTIDAD CULTURAL DE CHINAS Y CAPORALES EN EL CANTÓN SIGCHOS	100%	ACTA DE RECEPCION	50%	50%	0%	100%	$34,407.70	$34,407.70	$0.00	$68,815.40	$	$68,815.40	230.8.73.51.00.00.02	ARRASTRE
GESTION DE DESARROLLO HUMANO	230.2026.AR.0002	230	OPND3	OPDOT03	Promover el desarrollo territorial del cantón	Fortalecimiento del desarrollo territorial del cantón	PROYECTO DE FORTALECIMIENTO DE LAS TRADICIONES Y CULTURAS PARA ARTESANAL, PARROQUIA SIGCHOS, CANTÓN SIGCHOS	100%	ACTA DE RECEPCION	50%	50%	0%	100%	$22,724.16	$22,724.16	$0.00	$45,448.31	$	$45,448.31	230.8.73.51.00.00.04	ARRASTRE
GESTION DE DESARROLLO HUMANO	230.2026.AR.0003	230	OPND3	OPDOT03	Fortalecer, construir, mantener y equipar los espacios públicos destinados al desarrollo social, cultural, deportivo, salud, educación en función de las competencias exclusivas y mediante gestión con las entidades correspondientes	Construcción, adecuación, mantenimiento y equipamiento de los espacios públicos destinados a desarrollo deportivo, salud, educación en función de las competencias exclusivas y mediante gestión con las entidades correspondientes	ESTUDIOS TECNICOS PARA EL PROYECTO DE INFRAESTRUCTURA TURISTICA DE LAS ESCALINATAS HACIA EL PARAGUAYSAN PASANTE, SECTOR COLLANTE, ARRASTRE (FTE. FINAN. 37.00.00.01)	100%	ACTA DE RECEPCION	50%	50%	0%	100%	$5,468.00	$5,468.00	$0.00	$10,936.00	$	$10,936.00	230.8.73.51.00.00.01	ARRASTRE
GESTION DE DESARROLLO HUMANO	230.2026.AR.0004	230	OPND3	OPDOT03	Promover el desarrollo territorial del cantón	Fortalecimiento del desarrollo territorial del cantón	ESTUDIOS TECNICOS PARA LA CONSTRUCCIÓN DE PARADORES TURISTICOS EN EL CANTÓN SIGCHOS (FTE. FINAN. 28.06.01.01)	100%	ACTA DE RECEPCION	50%	50%	0%	100%	$15,000.00	$15,000.00	$0.00	$30,000.00	$	$30,000.00	230.8.73.51.00.00.02	ARRASTRE
GESTION DE DESARROLLO HUMANO	230.2026.AR.0005	230	OPND3	OPDOT03	Promover el desarrollo territorial del cantón	Fortalecimiento del desarrollo territorial del cantón	RESUMEN, MATERIALES Y SUMINISTROS PARA CONSTRUCCIÓN, ELECTRICIDAD, PLOMERÍA, CARPINTERÍA, SEÑALIZACIÓN VIAL ADQUISICIÓN DE SEÑALÍTICA TURÍSTICA (FTE. FINAN. 37.00.00.01)	100%	ACTA DE RECEPCION	50%	50%	0%	100%	$21,945.18	$21,945.18	$0.00	$43,890.36	$	$43,890.36	230.8.73.06.11.00.01	ARRASTRE
GESTION DE DESARROLLO HUMANO	230.2026.AR.0007	230	OPND3	OPDOT12	Impulsar la igualdad de derechos y desarrollo de proyectos de salud, social con enfoque en los grupos de atención prioritaria y población vulnerable	Fortalecimiento de las Unidades Educativas orientado a la construcción, mantenimiento, equipamiento en: infraestructuras educativas dependientes para gestión de convenios con el MINEDUC, SISF Escuelas Amanecer/Unidad.	ADQUISICION DE INSUMOS ORGANICOS FORTALECIMIENTO DE LA ECONOMIA POPULAR Y SOLIDARIA DE LAS UNIDADES PRODUCTIVAS AGRICOLAS MEDIANTE LA ENTREGA DE ESPECIES MENORES EN VARIAS COMUNIDADES Y ASOCIACIONES DEL CANTON SIGCHOS PROVINCIA DE COTOPAXI	100%	ACTA DE RECEPCION	33%	33%	34%	100%	$5,122.83	$5,122.83	$5,297.25	$15,542.91	$	$15,542.91	230.8.73.06.19.00.01	ARRASTRE
GESTION DE DESARROLLO HUMANO	230.2026.AR.0008	230	OPND3	OPDOT03	Fortalecer, construir, mantener y equipar los espacios públicos destinados al desarrollo social, cultural, deportivo, salud, educación en función de las competencias exclusivas y mediante gestión con las entidades correspondientes	Construcción, adecuación, mantenimiento y equipamiento de los espacios públicos destinados a desarrollo deportivo, salud, educación en función de las competencias exclusivas y mediante gestión con las entidades correspondientes	ADQUISICION DE INSUMOS ORGANICOS - PROYECTO FORTALECIMIENTO AGRICOLA SOSTENIBLE DE HUERTAS PARA MEJORAR LA PRODUCCION Y CONSERVACION EN LA SIERRA CENTRO DEL CANTON SIGCHOS (FTE. FINAN.N. 28.06.01.01)	100%	ACTA DE RECEPCION	33%	33%	34%	100%	$3,938.75	$3,938.75	$4,037.50	$11,915.00	$	$11,915.00	230.8.73.06.19.00.02	ARRASTRE
GESTION DE DESARROLLO HUMANO	230.2026.AR.0009	230	OPND3	OPDOT03	Promover el desarrollo territorial del cantón	Fortalecimiento del desarrollo territorial del cantón	ADQUISICION DE SEMOVIENTES FORTALECIMIENTO DE LA ECONOMIA POPULAR Y SOLIDARIA DE LAS UNIDADES PRODUCTIVAS AGRICOLAS MEDIANTE LA ENTREGA DE ESPECIES MENORES EN VARIAS COMUNIDADES Y ASOCIACIONES DEL CANTON SIGCHOS PROVINCIA DE COTOPAXI	100%	ACTA DE RECEPCION	33%	33%	34%	100%	$16,147.18	$16,147.18	$16,542.71	$48,837.06	$	$48,837.06	230.8.73.15.12.00.01	ARRASTRE
GESTION DE DESARROLLO HUMANO	230.2026.AR.0010	230	OPND3	OPDOT03	Fortalecer, construir, mantener y equipar los espacios públicos destinados al desarrollo social, cultural, deportivo, salud, educación en función de las competencias exclusivas y mediante gestión con las entidades correspondientes	Construcción, adecuación, mantenimiento y equipamiento de los espacios públicos destinados a desarrollo deportivo, salud, educación en función de las competencias exclusivas y mediante gestión con las entidades correspondientes	ADQUISICION DE PLANTAS - PROYECTO PROPAGACION AMPLIO SOSTENIBLE DE HUERTAS PARA MEJORAR LA PRODUCCION Y CONSERVACION EN LA SIERRA CENTRO DEL CANTON SIGCHOS (FTC FINAN. 28.06.01.01)	100%	ACTA DE RECEPCION	33%	33%	34%	100%	$41.25	$41.25	$42.50	$125.00	$	$125.00	230.8.73.15.19.00.01	ARRASTRE
GESTION DE DESARROLLO HUMANO	230.2026.AR.0006	230	OPND3	OPDOT03	Fortalecer, construir, mantener y equipar los espacios públicos destinados al desarrollo social, cultural, deportivo, salud, educación en función de las competencias exclusivas y mediante gestión con las entidades correspondientes	Construcción, adecuación, mantenimiento y equipamiento de los espacios públicos destinados a desarrollo deportivo, salud, educación en función de las competencias exclusivas y mediante gestión con las entidades correspondientes	CONSTRUCCION DE ESCALINATAS HACIA EL PARADOR DE SAN MIGUEL SECTOR COLLANTE, PARROQUIA SIGCHOS, CANTON SIGCHOS, (ARRASTRE) (FTE. FINAN. 37.00.00.01)	100%	PORCENTAJE FISICO DE LA OBRA	50%	50%	0%	100%	$16,332.97	$16,332.97	$0.00	$32,665.94	$	$32,665.94	230.8.73.51.37.00.01	ARRASTRE

MATRIZ DE PLAN OPERATIVO ANUAL (POA) - 2026

ESTRATEGIAS DE ACCION INSTITUCIONAL

OBRAS - PROYECTOS DE INVERSION - ARRASTRE

UNIDAD RESPONSABLE	CUP	MKU	DPNE	COG	Objetivo Estratégico PDyOT	PLAN - PROGRAMA	ACTIVIDAD	META ANUAL %	INDICADOR	PROGRAMACION FISICA DE LA META %				PROGRAMACION PRESUPUESTARIA USD				PRESUPUESTO	PARTIDA PRESUPUESTARIA	NOMBRE / ARRASTRE
										Q1	Q2	Q3	TOTAL	Q1	Q2	Q3	TOTAL			
GESTION DE DESARROLLO HUMANO							CONSTRUCCION DE LA CUBIERTA Y BATERIA SANITARIA EN LA ESCUELA DE EDUCACION BASICA MARIA CLIMPIN DALLARCO XIMDAS, DE LA COMUNIDAD DE TAMARA DE RIUS PARROQUIA CHIGUINCHUAR, CANTON SIGCHOS. (PTE FINAN. 37.01.01.01)	100%	PORCENTAJE FISICO DE LA OBRA	50%	50%	0%	100%	$29,445.57	$29,445.57	$0.00	$58,891.14	$			
GESTION DE DESARROLLO HUMANO							CONSTRUCCION DE LA CUBIERTA METALICA, BATERIAS SANITARIAS Y ASEOS INFANTILES EN LA UNIDAD EDUCATIVA DEL MILENIO SIGCHOS	100%	PORCENTAJE FISICO DE LA OBRA	50%	50%	0%	100%	$146,253.71	$146,253.71	$0.00	$292,507.42	$			
GESTION DE DESARROLLO HUMANO							CONSTRUCCION DE UN PARQUE INFANTIL EN LA COMUNIDAD DE SAN PABLO DE AGUALA, PARROQUIA LAS PAMPAS, CANTON SIGCHOS (PTE FINAN. 37.01.02.01)	100%	PORCENTAJE FISICO DE LA OBRA	50%	50%	0%	100%	$17,889.22	$17,887.22	$0.00	$35,776.44	$			
GESTION DE DESARROLLO HUMANO							CONSTRUCCION DE BATERIAS SANITARIAS PARA LA UNIDAD EDUCATIVA TAPALIN	100%	PORCENTAJE FISICO DE LA OBRA	50%	50%	0%	100%	$15,646.15	$15,644.15	$0.00	$31,290.30	$			
AGUA POTABLE							MANTENIMIENTO DE LA INFRAESTRUCTURA TÉCNICA E IMPLEMENTACIÓN DE JUEGOS DE ANTAÑO PARA LA UNIDAD EDUCATIVA TAPALIN, MUNICIPIO DE LA COMUNIDAD DE CHANTAGUALLI, PARROQUIA ISINLIVI, CANTÓN SIGCHOS (PTE FINAN. 06.06.01.01)	100%	PORCENTAJE FISICO DE LA OBRA	50%	50%	0%	100%	$20,717.58	$20,717.58	$0.00	$40,234.16	$			
CANAL							CONSTRUCCION DE CUBIERTA EN LA UNIDAD EDUCATIVA COMUNITARIA INTERCULTURAL BILINGUE TUPAC YUPANQUI, EN LA COMUNIDAD DE CHAWALO ALTO, PARROQUIA CHUGCHILLAN CANTON SIGCHOS (PTE FINAN. 20.06.01.01)	100%	PORCENTAJE FISICO DE LA OBRA	50%	50%	0%	100%	$39,979.07	$39,979.07	$0.00	$79,957.54	$			
ALCANTARILLADO							CAMBIO DE CUBIERTA EN LAS AULAS DE LA ESCUELA DE EDUCACION BASICA 13 DE MAYO, DE LA COMUNIDAD DE ITUALA PARROQUIA CHUGCHILLAN CANTON SIGCHOS. (PTE FINAN. 20.06.01.01)	100%	PORCENTAJE FISICO DE LA OBRA	50%	50%	0%	100%	$7,189.64	$7,189.64	$0.00	$14,379.28	$			
ALCANTARILLADO							CONSTRUCCION DE UNA CUBIERTA EN LA ESCUELA DE EDUCACION BASICA FRANCISCO PIZARRO COMUNIDAD DE CUTZALO, PARROQUIA SIGCHOS, CANTON SIGCHOS (PTE FINAN. 20.06.01.01)	100%	PORCENTAJE FISICO DE LA OBRA	50%	50%	0%	100%	$14,691.27	$14,691.27	$0.00	$29,382.54	$			
ALCANTARILLADO							CONSTRUCCION DE UNA CUBIERTA EN LA UNIDAD EDUCATIVA COMUNITARIA INTERCULTURAL BILINGUE ANTONIO PILLAGUAZ ATALA DE LA COMUNIDAD DE SARAHUASO PARROQUIA CHUGCHILLAN, CANTON SIGCHOS. (PTE FINAN. 20.06.01.01)	100%	PORCENTAJE FISICO DE LA OBRA	50%	50%	0%	100%	$8,913.15	$8,913.15	$0.00	$17,826.30	$			
GESTION DE DESARROLLO HUMANO							CONSTRUCCION DE LA INFRAESTRUCTURA TURISTICA EN LA COMUNIDAD TUNGURAHUA, PARROQUIA ISINLIVI, CANTON SIGCHOS	100%	PORCENTAJE FISICO DE LA OBRA	50%	50%	0%	100%	$25,000.00	$25,000.00	$0.00	$50,000.00	$			
GESTION DE DESARROLLO HUMANO							CONSTRUCCION DEL PARQUE INCLUSIVO Y DE EDUCACION VIAL EN LA CIUDAD DE SIGCHOS	100%	PORCENTAJE FISICO DE LA OBRA	50%	50%	0%	100%	$198,123.54	$198,123.54	$0.00	$396,247.17	$			
GESTION DE DESARROLLO HUMANO							CONSTRUCCION DE LA INFRAESTRUCTURA TURISTICA EN LA COMUNIDAD LA PROVINCIAL PARROQUIA ISINLIVI, CANTON SIGCHOS	100%	PORCENTAJE FISICO DE LA OBRA	50%	50%	0%	100%	$15,000.00	$15,000.00	$0.00	$30,000.00	$			
GESTION DE DESARROLLO HUMANO							CONSERVACION PREVENTIVA DEL BIEN INMUEBLE PATRIMONIAL SALON DE EVENTOS DE LA ESCUELA VICENTE SOLANO DE YALO ARRASTRE (PTE. FINAN. 37.01.01.01)	100%	PORCENTAJE FISICO DE LA OBRA	50%	50%	0%	100%	$20,000.00	$20,000.00	$0.00	$40,000.00	$			
GESTION DE DESARROLLO HUMANO							CONSERVACION PREVENTIVA EN LA CUBIERTA DEL BIEN INMUEBLE PATRIMONIAL IGLESIA MATRIZ DE LA CIUDAD DE SIGCHOS (PTE. FINAN. 37.01.01.01)	100%	PORCENTAJE FISICO DE LA OBRA	50%	50%	0%	100%	$21,011.48	$21,011.48	$0.00	$42,022.95	$			
GESTION DE DESARROLLO HUMANO							MANTENIMIENTO DE LA INFRAESTRUCTURA DEL CDI "SEMILLITAS SIGCHENSES"	100%	PORCENTAJE FISICO DE LA OBRA	50%	50%	0%	100%	$5,000.00	$5,000.00	$0.00	$10,000.00	$			
GESTION DE DESARROLLO HUMANO							MAQUINARIA Y EQUIPOS (PANTALLA DIGITAL LED)	100%	PORCENTAJE FISICO DE LA OBRA	50%	50%	0%	100%	$23,000.00	$23,000.00	$0.00	$46,000.00	$			
GESTION DE DESARROLLO HUMANO							MOVILIDAD (BUS)	100%	PORCENTAJE FISICO DE LA OBRA	50%	50%	0%	100%	$50,000.00	$50,000.00	$0.00	$100,000.00	$			
PLANIFICACION TERRITORIAL							Adquisición de equipos de cómputo de doble generación tales: (UPS 6KVD PTE y Unidad ambiental de suelo Dione	100%	ACTA DE RECEPCIÓN	100%	0%	0%	100%	$16,000.00	$0.00	$0.00	$16,000.00	$			
AGUA POTABLE							INSUMOS, BIENES, MATERIALES Y SUMINISTROS PARA LA CONSTRUCCION, PROYECTO ADMINISTRACION DEL SERVICIO DE AGUA POTABLE DE LA CIUDAD DE SIGCHOS Y MEJORAMIENTO DE LOS SISTEMAS DE AGUA DE LAS COMUNIDADES.	100%	ACTA DE RECEPCIÓN	50%	50%	0%	100%	$5,024.99	$5,024.99	$0.00	$10,049.98	$			
AGUA POTABLE							CONSTRUCCION DE SISTEMAS DE AGUA POTABLE DEL CANTON SIGCHOS (ARRASTRE) (PTE FINAN. 37.01.02.01)	100%	PORCENTAJE FISICO DE LA OBRA	50%	50%	0%	100%	$25,000.00	$25,000.00	$0.00	$50,000.00	$			
AGUA POTABLE							AMPLIACION DE LA RED DE TUBERIA DEL SISTEMA DE AGUA DE LA CIUDAD DE SIGCHOS	100%	PORCENTAJE FISICO DE LA OBRA	50%	50%	0%	100%	$25,000.00	$25,000.00	$0.00	$50,000.00	$			
AGUA POTABLE							CONSTRUCCION DE SISTEMAS DE AGUA POTABLE DEL CANTON SIGCHOS (ARRASTRE) (PTE FINAN. 37.01.02.01)	100%	PORCENTAJE FISICO DE LA OBRA	50%	50%	0%	100%	$5,000.00	$5,000.00	$0.00	$10,000.00	$			
CANAL							ESTUDIOS DE DISEÑOS DEFINITIVOS PARA LA CONSTRUCCIÓN DEL NUEVO CANAL MUNICIPAL DEL CANTON SIGCHOS (PTE. FINAN. 37.01.01.04)	100%	PORCENTAJE FISICO DE LA OBRA	50%	50%	0%	100%	$23,750.00	$23,750.00	$0.00	$47,500.00	$			
ALCANTARILLADO							ESTUDIOS DE FACTIBILIDAD Y DISEÑOS DEFINITIVOS DE ALCANTARILLADO SANITARIO EN LA COMUNIDAD DE CHAWALO ALTO, CANTON SIGCHOS, PROVINCIA DE COTOPAXI ARRASTRE (PTE FINAN. 37.01.01.01)	100%	PORCENTAJE FISICO DE LA OBRA	50%	50%	0%	100%	$11,217.76	$11,217.76	$0.00	$22,435.49	$			

MATRIZ DE PLAN OPERATIVO ANUAL (POA) - 2026

ESTRATEGIAS DE ACCION INSTITUCIONAL

OBRAS - PROYECTOS DE INVERSION - ARRASTRE

UNIDAD RESPONSABLE	CUP	ARG.	UPAS	OSD	Objetivo Sobregiros POyOT	PLAN - PROGRAMA	ACTIVIDAD	META ANUAL %	INDICADOR	PROGRAMACION FISICA DE LA META %				PROGRAMACION PRESUPUESTARIA (US)				PRESUPUESTO	PARTIDA PRESUPUESTARIA	AGENTE / ARRASTRE
										C1	C2	C3	TOTAL	C1	C2	C3	TOTAL			
ALCANTARILLADO	[illegible]	[illegible]	UPNO7	OPD-0711	Implementar y mantener los servicios públicos de agua potable alcantarillado, tratamiento de aguas residuales, manejo de desechos sólidos	Dotación de servicios públicos de agua potable, alcantarillado, tratamiento de aguas residuales, manejo de desechos sólidos	ESTUDIOS DE FACTIB, DISEÑOS DEFINITIVOS DE ALCANTARILLADO SANITARIO EN EL BARRIO PALO DE SECTOR NORTE, BARRIO TUSHULA Y COMUNIDAD DE CUANTABLO, CANTON SIGCHOS, ARRASTRE (FTE: FINAN. 17.01.01.01.)	100%	PORCENTAJE FISICO DE LA OBRA	0%	50%	0%	100%	$11,227.50	$11,227.50	$0.00	$22,455.00	$	22,455.00	[illegible]	ARRASTRE
ALCANTARILLADO	[illegible]	[illegible]	UPNO7	OPD-0711	Implementar y mantener los servicios públicos de agua potable alcantarillado, tratamiento de aguas residuales, manejo de desechos sólidos	Dotación de servicios públicos de agua potable, alcantarillado, tratamiento de aguas residuales, manejo de desechos sólidos	INSUMOS, BIENES, MATERIALES Y SUMINISTROS PARA LA CONSTRUCCION	100%	ACTA DE RECEPCION	50%	50%	0%	100%	$16,227.21	$16,227.21	$0.00	$32,454.42	$	32,454.42	[illegible]	ARRASTRE
ALCANTARILLADO	[illegible]	[illegible]	UPNO7	OPD-0711	Implementar y mantener los servicios públicos de agua potable alcantarillado, tratamiento de aguas residuales, manejo de desechos sólidos	Dotación de servicios públicos de agua potable, alcantarillado, tratamiento de aguas residuales, manejo de desechos sólidos	CONSTRUCCION DE LA PLANTA DE TRATAMIENTO DE AGUAS RESIDUALES DE LA CIUDAD DE SIGCHOS (BOB)	100%	PORCENTAJE FISICO DE LA OBRA	50%	50%	0%	100%	$185,084.80	$185,084.80	$0.00	$370,169.60	$	370,169.60	[illegible]	ARRASTRE
ALCANTARILLADO	[illegible]	[illegible]	UPNO7	OPD-0711	Implementar y mantener los servicios públicos de agua potable alcantarillado, tratamiento de aguas residuales, manejo de desechos sólidos	Dotación de servicios públicos de agua potable, alcantarillado, tratamiento de aguas residuales, manejo de desechos sólidos	LETRADIZACION EN LA ZONA RURAL DE LA PARROQUIA CHUGCHILAN DEL CANTON SIGCHOS (FTE: FINAN. 17.01.01.01	100%	PORCENTAJE FISICO DE LA OBRA	50%	50%	0%	100%	$12,500.00	$12,500.00	$0.00	$25,000.00	$	25,000.00	[illegible]	ARRASTRE
ALCANTARILLADO	[illegible]	[illegible]	UPNO7	OPD-0711	Implementar y mantener los servicios públicos de agua potable alcantarillado, tratamiento de aguas residuales, manejo de desechos sólidos	Dotación de servicios públicos de agua potable, alcantarillado, tratamiento de aguas residuales, manejo de desechos sólidos	CONSTRUCCION DE ALCANTARILLADO SANITARIO Y PLUVIAL DE LA PARROQUIA LAS PAMPAS, CANTON SIGCHOS (FTE: FINAN. 28.06.01.01)	100%	PORCENTAJE FISICO DE LA OBRA	50%	50%	0%	100%	$21,913.94	$21,913.94	$0.00	$43,827.87	$	43,827.87	[illegible]	ARRASTRE
ALCANTARILLADO	[illegible]	[illegible]	UPNO7	OPD-0711	Implementar y mantener los servicios públicos de agua potable alcantarillado, tratamiento de aguas residuales, manejo de desechos sólidos	Dotación de servicios públicos de agua potable, alcantarillado, tratamiento de aguas residuales, manejo de desechos sólidos	CONSTRUCCION DEL ALCANTARILLADO SANITARIO EN LA PARROQUIA PALO QUEMADO DEL CANTON SIGCHOS (FTE: FINAN. 28.06.01.01)	100%	PORCENTAJE FISICO DE LA OBRA	50%	50%	0%	100%	$27,500.00	$27,500.00	$0.00	$55,000.00	$	55,000.00	[illegible]	ARRASTRE
OBRAS PUBLICAS	[illegible]	[illegible]	UPNO3	OPD-0714	Mejorar la infraestructura vial urbana y la conectividad comunitaria e inter parroquial en coordinación con los organismos competentes garantizando la movilidad, el transporte, la seguridad vial y el acceso a la comunicación	Fortalecimiento de la infraestructura vial urbana y la conectividad comunitaria e intercantonal en coordinación con los organismos competentes garantizando la movilidad, el transporte, la seguridad vial y el acceso a la comunicación	INSUMOS, MATERIALES Y SUMINISTROS PARA CONSTRUCCION, ELECTRICIDAD, PLOMERIA, CARPINTERIA, SEÑALIZACION VIVIAL, NIVELACION, CONTRA INCENDIOS Y PLACAS	12%	ACTA DE RECEPCION	50%	50%	0%	100%	$3,175.63	$3,175.64	$0.00	$6,351.27	$	6,351.27	[illegible]	ARRASTRE
OBRAS PUBLICAS	[illegible]	[illegible]	UPNO3	OPD-0714	Mejorar la infraestructura vial urbana y la conectividad comunitaria e inter parroquial en coordinación con los organismos competentes garantizando la movilidad, el transporte, la seguridad vial y el acceso a la comunicación	Fortalecimiento de la infraestructura vial urbana y la conectividad comunitaria e intercantonal en coordinación con los organismos competentes garantizando la movilidad, el transporte, la seguridad vial y el acceso a la comunicación	ADOQUINADO VIA DE ACCESO COLAIMBA PARROQUIA SIGCHOS, CANTON SIGCHOS (FTE: FINAN. 28.06.01.01)	100%	TRANSFERENCIA REALIZADA	50%	50%	0%	100%	$60,000.00	$60,000.00	$0.00	$120,000.00	$	120,000.00	[illegible]	ARRASTRE
OBRAS PUBLICAS	[illegible]	[illegible]	UPNO3	OPD-0714	Mejorar la infraestructura vial urbana y la conectividad comunitaria e inter parroquial en coordinación con los organismos competentes garantizando la movilidad, el transporte, la seguridad vial y el acceso a la comunicación	Fortalecimiento de la infraestructura vial urbana y la conectividad comunitaria e intercantonal en coordinación con los organismos competentes garantizando la movilidad, el transporte, la seguridad vial y el acceso a la comunicación	CONSTRUCCION DE ACERAS EN LA CIUDAD DE SIGCHOS (FTE: FINANCIAMI)	100%	PORCENTAJE FISICO DE LA OBRA	50%	50%	0%	100%	$21,500.00	$21,500.00	$0.00	$43,000.00	$	43,000.00	[illegible]	ARRASTRE
OBRAS PUBLICAS	[illegible]	[illegible]	UPNO3	OPD-0714	Mejorar la infraestructura vial urbana y la conectividad comunitaria e inter parroquial en coordinación con los organismos competentes garantizando la movilidad, el transporte, la seguridad vial y el acceso a la comunicación	Fortalecimiento de la infraestructura vial urbana y la conectividad comunitaria e intercantonal en coordinación con los organismos competentes garantizando la movilidad, el transporte, la seguridad vial y el acceso a la comunicación	ADOQUINADO PATIO Y ACCESO DE LA COMUNIDAD EL SALADO DE LA PARROQUIA ISINCHE CANTON SIGCHOS, ARRASTRE (FTE: FINAN. 17.01.01)	100%	TRANSFERENCIA REALIZADA	50%	50%	0%	100%	$20,000.00	$20,000.00	$0.00	$40,000.00	$	40,000.00	[illegible]	ARRASTRE
OBRAS PUBLICAS	[illegible]	[illegible]	UPNO3	OPD-0714	Mejorar la infraestructura vial urbana y la conectividad comunitaria e inter parroquial en coordinación con los organismos competentes garantizando la movilidad, el transporte, la seguridad vial y el acceso a la comunicación	Fortalecimiento de la infraestructura vial urbana y la conectividad comunitaria e intercantonal en coordinación con los organismos competentes garantizando la movilidad, el transporte, la seguridad vial y el acceso a la comunicación	ADOQUINADO EN LAS PARROQUIA LAS PAMPAS Y PALO QUEMADO (FTE: FINAN. 28.06.01.01)	100%	PORCENTAJE FISICO DE LA OBRA	50%	50%	0%	100%	$33,360.00	$33,360.00	$0.00	$66,720.00	$	66,720.00	[illegible]	ARRASTRE
OBRAS PUBLICAS	[illegible]	[illegible]	UPNO3	OPD-0714	Mejorar la infraestructura vial urbana y la conectividad comunitaria e inter parroquial en coordinación con los organismos competentes garantizando la movilidad, el transporte, la seguridad vial y el acceso a la comunicación	Fortalecimiento de la infraestructura vial urbana y la conectividad comunitaria e intercantonal en coordinación con los organismos competentes garantizando la movilidad, el transporte, la seguridad vial y el acceso a la comunicación	PAVIMENTO CON CAPA ASFALTICA DE LA VIA YANATACHA - CHUGCHILAN	100%	PORCENTAJE FISICO DE LA OBRA	50%	50%	0%	100%	$358,682.50	$358,682.50	$0.00	$717,365.00	$	717,365.00	[illegible]	ARRASTRE
OBRAS PUBLICAS	[illegible]	[illegible]	UPNO3	OPD-0714	Mejorar la infraestructura vial urbana y la conectividad comunitaria e inter parroquial en coordinación con los organismos competentes garantizando la movilidad, el transporte, la seguridad vial y el acceso a la comunicación	Fortalecimiento de la infraestructura vial urbana y la conectividad comunitaria e intercantonal en coordinación con los organismos competentes garantizando la movilidad, el transporte, la seguridad vial y el acceso a la comunicación	ASFALTADO DE LA VIA SIGCHOS-SAN KIMA ARRASTRE (FTE FINAN. 17.01.01.01)	100%	PORCENTAJE FISICO DE LA OBRA									$	377,500.00	[illegible]	ARRASTRE
OBRAS PUBLICAS	[illegible]	[illegible]	UPNO3	OPD-0714	Mejorar la infraestructura vial urbana y la conectividad comunitaria e inter parroquial en coordinación con los organismos competentes garantizando la movilidad, el transporte, la seguridad vial y el acceso a la comunicación	Fortalecimiento de la infraestructura vial urbana y la conectividad comunitaria e intercantonal en coordinación con los organismos competentes garantizando la movilidad, el transporte, la seguridad vial y el acceso a la comunicación	ASFALTADO DE VARIAS CALLES DE LA CABECERA DE SIGCHOS	100%	PORCENTAJE FISICO DE LA OBRA	50%	50%	0%	100%	$157,722.52	$157,722.52	$0.00	$325,444.03	$	315,445.03	[illegible]	ARRASTRE
[illegible]	[illegible]	[illegible]	UPNO1	OPD-0709	Planificar, construir, mantener y equipar los espacios públicos destinados al desarrollo social, cultural, deportivo, salud, educación en función de las características culturales y mediante gestión con las entidades correspondientes	Construcción, adecuación, mantenimiento y equipamiento de los espacios públicos destinados al desarrollo deportivo, salud, educación en función de las características culturales y mediante gestión con las entidades correspondientes	CONSTRUCCION DE CUBIERTA EN LA ESCUELA HERNAN CUBICO DE LA COMUNIDAD DEL TRIUNFO CHICO PARROQUIA SIGCHOS, CANTON SIGCHOS (FTE FINAN. 28.06.01.01)	100%	PORCENTAJE FISICO DE LA OBRA	50%	50%	0%	100%	$42,545.75	$42,545.75	$0.00	$85,091.51	$	50,000.00	[illegible]	ARRASTRE
[illegible]	[illegible]	[illegible]	UPNO1	OPD-0709	Planificar, construir, mantener y equipar los espacios públicos destinados al desarrollo social, cultural, deportivo, salud, educación en función de las características culturales y mediante gestión con las entidades correspondientes	Construcción, adecuación, mantenimiento y equipamiento de los espacios públicos destinados al desarrollo deportivo, salud, educación en función de las características culturales y mediante gestión con las entidades correspondientes	CONSTRUCCION DE CUBIERTA EN LA COMUNA HIRAM CUBICO EN EL VALLE, PARROQUIA SIGCHOS CANTON SIGCHOS	100%	PORCENTAJE FISICO DE LA OBRA	50%	50%	0%	100%	$42,500.00	$42,500.00	$0.00	$85,000.00	$	50,000.00	[illegible]	ARRASTRE
[illegible]	[illegible]	[illegible]	UPNO1	OPD-0709	Planificar, construir, mantener y equipar los espacios públicos destinados al desarrollo social, cultural, deportivo, salud, educación en función de las características culturales y mediante gestión con las entidades correspondientes	Construcción, adecuación, mantenimiento y equipamiento de los espacios públicos destinados al desarrollo deportivo, salud, educación en función de las características culturales y mediante gestión con las entidades correspondientes	CONSTRUCCION DE LA CASA COMUNAL LAS MANZANAS, PARROQUIA SIGCHOS, CANTON SIGCHOS	100%	ACTA DE RECEPCION	50%	50%	0%	100%	$28,000.00	$28,000.00	$0.00	$56,000.00	$	40,000.00	[illegible]	ARRASTRE
[illegible]	[illegible]	[illegible]	UPNO1	OPD-0709	Planificar, construir, mantener y equipar los espacios públicos destinados al desarrollo social, cultural, deportivo, salud, educación en función de las características culturales y mediante gestión con las entidades correspondientes	Construcción, adecuación, mantenimiento y equipamiento de los espacios públicos destinados al desarrollo deportivo, salud, educación en función de las características culturales y mediante gestión con las entidades correspondientes	CONSTRUCCION DE LA CUBIERTA EN LA CANCHA DEL BARRIO 14 DE NOVIEMBRE, PARROQUIA SIGCHOS, CANTON SIGCHOS	100%	ADQUISICION DE MATERIALES	50%	50%	0%	100%	$24,500.00	$24,500.00	$0.00	$49,000.00	$	35,000.00	[illegible]	ARRASTRE
[illegible]	[illegible]	[illegible]	UPNO1	OPD-0709	Planificar, construir, mantener y equipar los espacios públicos destinados al desarrollo social, cultural, deportivo, salud, educación en función de las características culturales y mediante gestión con las entidades correspondientes	Construcción, adecuación, mantenimiento y equipamiento de los espacios públicos destinados al desarrollo deportivo, salud, educación en función de las características culturales y mediante gestión con las entidades correspondientes	CONSTRUCCION DE LA CASA COMUNAL DE CERRO AZUL PARROQUIA SIGCHOS CANTON SIGCHOS	100%	PORCENTAJE FISICO DE LA OBRA	50%	50%	0%	100%	$28,000.00	$28,000.00	$0.00	$56,000.00	$	40,000.00	[illegible]	ARRASTRE
[illegible]	[illegible]	[illegible]	UPNO1	OPD-0709	Planificar, construir, mantener y equipar los espacios públicos destinados al desarrollo social, cultural, deportivo, salud, educación en función de las características culturales y mediante gestión con las entidades correspondientes	Construcción, adecuación, mantenimiento y equipamiento de los espacios públicos destinados al desarrollo deportivo, salud, educación en función de las características culturales y mediante gestión con las entidades correspondientes	CONSTRUCCION DE LA CASA COMUNAL Y BATERIAS SANITARIAS EN LA COMUNIDAD DE AGACHE, PARROQUIA SIGCHOS, CANTON SIGCHOS	100%	PORCENTAJE FISICO DE LA OBRA	50%	50%	0%	100%	$28,000.00	$28,000.00	$0.00	$56,000.00	$	20,000.00	[illegible]	ARRASTRE
[illegible]	[illegible]	[illegible]	UPNO1	OPD-0709	Planificar, construir, mantener y equipar los espacios públicos destinados al desarrollo social, cultural, deportivo, salud, educación en función de las características culturales y mediante gestión con las entidades correspondientes	Construcción, adecuación, mantenimiento y equipamiento de los espacios públicos destinados al desarrollo deportivo, salud, educación en función de las características culturales y mediante gestión con las entidades correspondientes	CONSTRUCCION DE CUBIERTA METALICA EN LA COMUNIDAD DE TUNCHE, PARROQUIA CHUGCHILAN, CANTON SIGCHOS ARRASTRE (FTE: FINAN.17.01.01.01)	100%	PORCENTAJE FISICO DE LA OBRA	50%	50%	0%	100%	$27,257.17	$27,257.17	$0.00	$54,514.34	$	50,000.00	[illegible]	ARRASTRE

MATRIZ DE PLAN OPERATIVO ANUAL (POA) - 2026

ESTRATEGIAS DE ACCION INSTITUCIONAL

OBRAS - PROYECTOS DE INVERSION - ARRASTRE

UNIDAD RESPONSABLE	CUP	MEC	OPMC	CUC	Objetivo Estratégico PDyOT	PLAN - PROGRAMA	ACTIVIDAD	META ANUAL %	INDICADOR	PROGRAMACION FISICA DE LA META %				PROGRAMACION PRESUPUESTARIA (US)				PRESUPUESTO	PARTIDA PRESUPUESTARIA	INGRESO / ARRASTRE
										C1	C2	C3	TOTAL	C1	C2	C3	TOTAL			
OBRAS PUBLICAS	20-2025-40-000	00	OPMC	UPCC000	Planificar, construir, mantener y equipar los espacios públicos destinados al desarrollo social, cultural, deportivo, salud, educación en función de las competencias exclusivas y residuales genten con las entidades correspondientes	Construcción, ampliación, mantenimiento y equipamiento de los espacios públicos destinados al desarrollo deportivo, salud, educación en función de las competencias exclusivas y residuales genten con las entidades correspondientes	CONSTRUCCION DE LA CASA COMUNAL CONSEJO COMUNITARIO LA PEÑA DE LA PARROQUIA CHIGUINILLA, CANTON SIGCHOS (FTE FINAN. 28.00.01.01)	100%	PORCENTAJE FISICO DE LA OBRA	0%	0%	0%	100%	$23,521.21	$23,521.21	$0.00	$47,042.42	$	47,042.42	000.0.75.01.07.02.10	ARRASTRE
OBRAS PUBLICAS	20-2025-40-000	00	OPMC	UPCC000	Planificar, construir, mantener y equipar los espacios públicos destinados al desarrollo social, cultural, deportivo, salud, educación en función de las competencias exclusivas y residuales genten con las entidades correspondientes	Construcción, ampliación, mantenimiento y equipamiento de los espacios públicos destinados al desarrollo deportivo, salud, educación en función de las competencias exclusivas y residuales genten con las entidades correspondientes	CONSTRUCCION DE CUBIERTA METALICA PASEO COMUNIDAD SAN MIGUEL DE PILAPUCHIN, PARROQUIA CHUGCHILLAN, CANTON SIGCHOS	100%	PORCENTAJE FISICO DE LA OBRA	0%	0%	0%	100%	$42,302.36	$42,302.36	$0.00	$84,726.72	$	84,726.72	000.0.75.01.07.02.10	ARRASTRE
OBRAS PUBLICAS	20-2025-40-000	00	OPMC	UPCC000	Planificar, construir, mantener y equipar los espacios públicos destinados al desarrollo social, cultural, deportivo, salud, educación en función de las competencias exclusivas y residuales genten con las entidades correspondientes	Construcción, ampliación, mantenimiento y equipamiento de los espacios públicos destinados al desarrollo deportivo, salud, educación en función de las competencias exclusivas y residuales genten con las entidades correspondientes	CONSTRUCCION DE CUBIERTA EN LA COMUNIDAD DE PUERTA PARROQUIA CHUGCHILLAN, CANTON SIGCHOS (FTE FINAN. 28.00.01.01)	100%	PORCENTAJE FISICO DE LA OBRA	0%	0%	0%	100%	$40,921.44	$40,921.44	$0.00	$81,842.87	$	81,842.87	000.0.75.01.07.02.10	ARRASTRE
OBRAS PUBLICAS	20-2025-40-000	00	OPMC	UPCC000	Planificar, construir, mantener y equipar los espacios públicos destinados al desarrollo social, cultural, deportivo, salud, educación en función de las competencias exclusivas y residuales genten con las entidades correspondientes	Construcción, ampliación, mantenimiento y equipamiento de los espacios públicos destinados al desarrollo deportivo, salud, educación en función de las competencias exclusivas y residuales genten con las entidades correspondientes	CONSTRUCCION DE CUBIERTA EN LA COMUNIDAD MIRADOR DE ASA CRUZ, PARROQUIA CHUGCHILLAN, CANTON SIGCHOS (FTE FINAN. 28.00.01.01)	100%	PORCENTAJE FISICO DE LA OBRA	0%	0%	0%	100%	$38,244.19	$38,244.19	$0.00	$76,488.37	$	76,488.37	000.0.75.01.07.02.10	ARRASTRE
OBRAS PUBLICAS	20-2025-40-000	00	OPMC	UPCC000	Planificar, construir, mantener y equipar los espacios públicos destinados al desarrollo social, cultural, deportivo, salud, educación en función de las competencias exclusivas y residuales genten con las entidades correspondientes	Construcción, ampliación, mantenimiento y equipamiento de los espacios públicos destinados al desarrollo deportivo, salud, educación en función de las competencias exclusivas y residuales genten con las entidades correspondientes	CONSTRUCCION DE UN BLOQUE DE AULAS EN EL CENTRO EDUCATIVO EL BELEN 1 DE AGUE COMUNIDAD SAN PEDRO PARROQUIA CHUGCHILLAN, CANTON SIGCHOS	100%	PORCENTAJE FISICO DE LA OBRA	70%	0%	0%	100%	$38,500.00	$38,500.00	$0.00	$80,000.00	$	80,000.00	000.0.75.01.07.02.10	ARRASTRE
OBRAS PUBLICAS	20-2025-40-000	00	OPMC	UPCC000	Planificar, construir, mantener y equipar los espacios públicos destinados al desarrollo social, cultural, deportivo, salud, educación en función de las competencias exclusivas y residuales genten con las entidades correspondientes	Construcción, ampliación, mantenimiento y equipamiento de los espacios públicos destinados al desarrollo deportivo, salud, educación en función de las competencias exclusivas y residuales genten con las entidades correspondientes	CONSTRUCCION DE CUBIERTA COMUNIDAD DE YUGSILI DE LA PARROQUIA ISINLIVI CANTON SIGCHOS (FTE FINAN. 28.06.01.01)	100%	PORCENTAJE FISICO DE LA OBRA	0%	0%	0%	100%	$27,732.39	$27,732.39	$0.00	$55,464.78	$	55,464.78	000.0.75.01.07.02.10	ARRASTRE
OBRAS PUBLICAS	20-2025-40-000	00	OPMC	UPCC000	Planificar, construir, mantener y equipar los espacios públicos destinados al desarrollo social, cultural, deportivo, salud, educación en función de las competencias exclusivas y residuales genten con las entidades correspondientes	Construcción, ampliación, mantenimiento y equipamiento de los espacios públicos destinados al desarrollo deportivo, salud, educación en función de las competencias exclusivas y residuales genten con las entidades correspondientes	CONSTRUCCION DE SISTEMAS SANITARIOS EL CHUCHO EN LA COMUNIDAD DE YUNGUICHE, PARROQUIA ISINLIVI, CANTON SIGCHOS (FTE FINAN. 28.06.01.01)	100%	PORCENTAJE FISICO DE LA OBRA	0%	0%	0%	100%	$17,500.00	$17,500.00	$0.00	$35,000.00	$	35,000.00	000.0.75.01.07.02.10	ARRASTRE
OBRAS PUBLICAS	20-2025-40-000	00	OPMC	UPCC000	Planificar, construir, mantener y equipar los espacios públicos destinados al desarrollo social, cultural, deportivo, salud, educación en función de las competencias exclusivas y residuales genten con las entidades correspondientes	Construcción, ampliación, mantenimiento y equipamiento de los espacios públicos destinados al desarrollo deportivo, salud, educación en función de las competencias exclusivas y residuales genten con las entidades correspondientes	CONSTRUCCION DE LA SALA DE VELACIONES EN LA PARROQUIA LAS PAMPAS, CANTON SIGCHOS-ARRASTRE (FTE. FINAN. 57.00.01.01)	100%	PORCENTAJE FISICO DE LA OBRA	0%	0%	0%	100%	$58,320.11	$59,320.11	$0.00	$118,640.22	$	118,640.22	000.0.75.01.07.02.10	ARRASTRE
OBRAS PUBLICAS	20-2025-40-000	00	OPMC	UPCC000	Planificar, construir, mantener y equipar los espacios públicos destinados al desarrollo social, cultural, deportivo, salud, educación en función de las competencias exclusivas y residuales genten con las entidades correspondientes	Construcción, ampliación, mantenimiento y equipamiento de los espacios públicos destinados al desarrollo deportivo, salud, educación en función de las competencias exclusivas y residuales genten con las entidades correspondientes	MANTENIMIENTO DE BIENES MUNICIPALES PARROQUIA ISINLIVI CANTON SIGCHOS (FTE FINAN. 57.00.01.01)	100%	PORCENTAJE FISICO DE LA OBRA	0%	0%	0%	100%	$20,587.56	$20,587.56	$0.00	$41,175.12	$	41,175.12	000.0.75.01.07.02.10	ARRASTRE
OBRAS PUBLICAS	20-2025-40-000	00	OPMC	UPCC000	Planificar, construir, mantener y equipar los espacios públicos destinados al desarrollo social, cultural, deportivo, salud, educación en función de las competencias exclusivas y residuales genten con las entidades correspondientes	Construcción, ampliación, mantenimiento y equipamiento de los espacios públicos destinados al desarrollo deportivo, salud, educación en función de las competencias exclusivas y residuales genten con las entidades correspondientes	MANTENIMIENTO DEL ESTADIO ALEX DARIO AGUINAGA DE LA CABECERA DE SIGCHOS, CANTON SIGCHOS (FTE FINAN. 27.01.01.01)	100%	PORCENTAJE FISICO DE LA OBRA	50%	50%	0%	100%	$64,000.00	$64,000.00	$0.00	$128,000.00	$	128,000.00	000.0.75.01.07.02.10	ARRASTRE
OBRAS PUBLICAS	20-2025-40-000	00	OPMC	UPCC000	Planificar, construir, mantener y equipar los espacios públicos destinados al desarrollo social, cultural, deportivo, salud, educación en función de las competencias exclusivas y residuales genten con las entidades correspondientes	Construcción, ampliación, mantenimiento y equipamiento de los espacios públicos destinados al desarrollo deportivo, salud, educación en función de las competencias exclusivas y residuales genten con las entidades correspondientes	RECONSTRUCCION DEL CONFESOR DE LA ESCUELA CHIMBORAZO COMUNIDAD SAMGUAL PARROQUIA ISINLIVI, CANTON SIGCHOS (FTE FINAN. 28.06.01.01)	100%	PORCENTAJE FISICO DE LA OBRA	0%	0%	0%	100%	$6,757.56	$6,757.56	$0.00	$13,515.12	$	13,515.12	000.0.75.01.07.02.10	ARRASTRE
OBRAS PUBLICAS	20-2025-40-000	00	OPMC	UPCC000	Planificar, construir, mantener y equipar los espacios públicos destinados al desarrollo social, cultural, deportivo, salud, educación en función de las competencias exclusivas y residuales genten con las entidades correspondientes	Construcción, ampliación, mantenimiento y equipamiento de los espacios públicos destinados al desarrollo deportivo, salud, educación en función de las competencias exclusivas y residuales genten con las entidades correspondientes	AMPLIACIONES DE CUBIERTA EN LA CANCHA DE LA COMUNIDAD SAN PABLO DE AGUILLA PARROQUIA LAS PAMPAS, CANTON SIGCHOS	100%	PORCENTAJE FISICO DE LA OBRA	0%	0%	0%	100%	$7,257.27	$7,257.27	$0.00	$14,514.54	$	14,514.54	000.0.75.01.07.02.10	ARRASTRE
OBRAS PUBLICAS	20-2025-40-000	00	OPMC	UPCC000	Planificar, construir, mantener y equipar los espacios públicos destinados al desarrollo social, cultural, deportivo, salud, educación en función de las competencias exclusivas y residuales genten con las entidades correspondientes	Construcción, ampliación, mantenimiento y equipamiento de los espacios públicos destinados al desarrollo deportivo, salud, educación en función de las competencias exclusivas y residuales genten con las entidades correspondientes	RECONSTRUCCION DE LA CASA COMUNAL DE CHALO PARROQUIA ISINLIVI, CANTON SIGCHOS	100%	PORCENTAJE FISICO DE LA OBRA	50%	50%	0%	100%	$16,282.14	$16,282.14	$0.00	$32,564.87	$	32,564.87	000.0.75.01.07.02.10	ARRASTRE
OBRAS PUBLICAS	20-2025-40-000	00	OPMC	UPCC000	Planificar, construir, mantener y equipar los espacios públicos destinados al desarrollo social, cultural, deportivo, salud, educación en función de las competencias exclusivas y residuales genten con las entidades correspondientes	Construcción, ampliación, mantenimiento y equipamiento de los espacios públicos destinados al desarrollo deportivo, salud, educación en función de las competencias exclusivas y residuales genten con las entidades correspondientes	MEJORAMIENTO DE LA INFRAESTRUCTURA CANCHA CUBIERTA EN EL BARRIO PUCHUWAMBO, PARROQUIA ISINLIVI, CANTON SIGCHOS	100%	PORCENTAJE FISICO DE LA OBRA	50%	50%	0%	100%	$20,000.00	$20,000.00	$0.00	$40,000.00	$	40,000.00	000.0.75.01.07.02.10	ARRASTRE
OBRAS PUBLICAS	20-2025-40-000	00	OPMC	UPCC000	Planificar, construir, mantener y equipar los espacios públicos destinados al desarrollo social, cultural, deportivo, salud, educación en función de las competencias exclusivas y residuales genten con las entidades correspondientes	Construcción, ampliación, mantenimiento y equipamiento de los espacios públicos destinados al desarrollo deportivo, salud, educación en función de las competencias exclusivas y residuales genten con las entidades correspondientes	RECONSTRUCCION DE LA CANCHA EN LA COMUNIDAD SAN ANTONIO DE GALAPAGOS EN LA PARROQUIA CHUGCHILLAN CANTON SIGCHOS	100%	PORCENTAJE FISICO DE LA OBRA	50%	50%	0%	100%	$19,000.00	$19,000.00	$0.00	$38,000.00	$	38,000.00	000.0.75.01.07.02.10	ARRASTRE
OBRAS PUBLICAS	20-2025-40-000	00	OPMC	UPCC000	Planificar, construir, mantener y equipar los espacios públicos destinados al desarrollo social, cultural, deportivo, salud, educación en función de las competencias exclusivas y residuales genten con las entidades correspondientes	Construcción, ampliación, mantenimiento y equipamiento de los espacios públicos destinados al desarrollo deportivo, salud, educación en función de las competencias exclusivas y residuales genten con las entidades correspondientes	MANTENIMIENTO DE LA INFRAESTRUCTURA PUBLICA, CUBIERTA PLAZA CENTRAL ISISLIVI, CENTRO 1, CENTRO 2, CENTRO 3, CHIMAL	100%	PORCENTAJE FISICO DE LA OBRA	50%	50%	0%	100%	$77,000.00	$77,000.00	$0.00	$154,000.00	$	154,000.00	000.0.75.01.07.02.10	ARRASTRE
																		$	4,251,439.22	

FIRMAS DE UNIDADES RESPONSABLES

MATRIZ DE PLAN OPERATIVO ANUAL (POA) - 2026

ESTRATEGIAS DE ACCION INSTITUCIONAL

OBRAS - PROYECTOS DE INVERSION - ARRASTRE

UNIDAD RESPONSABLE	CUP	NRO.	OPNI	CCO	Objetivo Estratégico PDoT	PLAN - PROGRAMA	ACTIVIDAD	META ANUAL %	INDICADOR	PROGRAMACION FISICA DE LA META %				PROGRAMACION PRESUPUESTARIA CSO				PRESUPUESTO	PARTIDA PRESUPUESTARIA	NUEVO / ARRASTRE
										C1	C2	C3	TOTAL	C1	C2	C3	TOTAL			

ING. ANTONIO HERRERA MANCERO
DIRECTOR DE PLANIFICACION

ING. JORGE TOVAR
DIRECTOR DE OBRAS PUBLICAS

[illegible]
DIRECTOR DE DESARROLLO SUSTENTABLE

INSTITUCION: *GOBIERNO AUTONOMO DESCENTRALIZADO MUNICIPAL DE SIGCHOS*
PROYECTO: *READECUACION DEL PARQUE CENTRAL DE LA CIUDAD DE SIGCHOS CANTON SIGCHOS*
UBICACION: *PARROQUIA SIGCHOS, CANTON SIGCHOS*
OFERENTE: *PRESUPUESTO REFERENCIAL*
ELABORADO: *DIRECCION DE PLANIFICACION*

TABLA DE DESCRIPCIÓN DE RUBROS, UNIDADES, CANTIDADES Y PRECIOS

No.	*Rubro / Descripción*	*Unidad*	*Cantidad*	*Precio unitario*	*Precio global*
1	Encespado con pasto san agustin	m2	400.00	33.71	13,484.00
2	Bordillo inferior de bancas (material madera)	ml	100.00	13.80	1,380.00
3	Banca metalica de platinas pintada	u	10.00	153.67	1,536.70
4	Bancas de hormigon (recubrimiento de granito)	u	10.00	217.84	2,178.40
5	Bancas h.a. a=0.50 m h=0.45 m e=7 cm hierro	ml	10.00	38.18	381.80
6	Bancas ornamental circular (forjado labrado)	ml	10.00	361.01	3,610.10
7	Basureros metalicos 0.50x0.50 tol galv. 2 mm	u	10.00	148.28	1,482.80
8	Plantas ornamentales	u	25.00	21.25	531.25
9	Plantas palma fenix	u	3.00	119.00	357.00
10	Plantas pata de paloma	u	3.00	32.75	98.25
11	Adoquin rectangular 4*10*20 de color peatonal	m2	545.15	31.11	16,959.62
				TOTAL:	**42,000.00**

SON : CUARENTA Y DOS MIL DOLARES, 00/100 CENTAVOS

ESTOS PRECIOS NO INCLUYEN IVA

KEVIN ADRIAN
QUISPILLO MORDCHO

ING. KEVIN QUISPILLO
ELABORADO

FECHA: 24 DE OCTUBRE DE 2025

INSTITUCION: *GOBIERNO AUTONOMO DESCENTRALIZADO MUNICIPAL DE SIGCHOS*
PROYECTO: *CONSTRUCCION DE CUBIERTA EN LA COMUNIDAD TUNDUCTO PARROQUIA CHUGCHILAN CANTON SIGCHOS*
UBICACION: *COMUNIDAD TUNDUCTO, PARROQUIA CHUGCHILAN*
OFERENTE: *PRESUPUESTO REFERENCIAL*
ELABORADO: *DIRECCION DE PLANIFICACION*

TABLA DE DESCRIPCIÓN DE RUBROS, UNIDADES, CANTIDADES Y PRECIOS

No.	Rubro / Descripción	Unidad	Cantidad	Precio unitario	Precio global
	Preliminares				
1	Limpieza y desbroce manual	m2	360.00	1.02	367.20
2	Replanteo y nivelación	m2	360.00	0.82	295.20
3	Excavación de cimientos y plintos suelo natural	m3	86.47	6.18	534.38
4	Relleno con material de mejoramiento e= 20cm	m3	17.97	32.53	584.56
5	Relleno compactado con suelo natural (capas 20 cm)	m3	46.12	6.42	296.09
6	Desalojo de material con máquina	m3	44.56	3.52	156.85
	Estructura				
7	H. simple en replantillo f´c=140 kg/cm2	m3	3.47	120.96	419.73
8	H. simple en plintos f'c=210 kg/cm2	m3	10.40	169.49	1,762.70
9	H. simple en columnas f'c=210 kg/cm2 inc. encofrado	m3	8.32	188.40	1,567.49
10	H. ciclópeo f'c=140 kg/cm2 en cimientos	m3	11.41	124.30	1,418.26
11	H. simple en cadenas f'c=210 kg/cm2 inc. encofrado	m3	2.85	181.68	517.79
12	H. simple en gradas f'c=210 kg/cm2 inc. encofrado	m3	14.18	179.42	2,544.18
13	Malla electrosoldada 100x100x6mm (gradas)	m2	100.47	8.13	816.82
14	Enlucido vertical y horizontal (paleteado) mortero 1:3	m2	124.52	6.75	840.51
15	Acero de refuerzo f´y=4200 kg/cm2	kg	1,833.68	2.08	3,814.05
16	Acero estructural a36	kg	6,260.00	3.78	23,662.80
17	Cubierta de steel panel prepintada ar 2000 e=0,40 mm	m2	500.00	16.45	8,225.00
18	Suministro e instalación canal de aguas lluvias	m	51.60	11.75	606.30
19	Tubería pvc d=110 mm desague	m	200.00	6.18	1,236.00
20	Excavacion y relleno para evacuacion de aguas lluvias	m3	72.00	9.23	664.56
21	Caja de revisión 60x60 cm f´c=180kg/cm2	u	6.00	100.77	604.62
22	Acometida de instalación electrica	m	40.00	12.40	496.00
23	Tablero de distribución electrico	u	1.00	96.16	96.16
24	Punto de iluminación inc. luminaria led 120w - 5700k	u	6.00	208.06	1,248.36
25	Conexion a tierra (varrilla coperwell)	u	1.00	35.10	35.10
	Contrapiso				
26	Empedrado en contrapiso (piedra de mina)	m2	360.00	7.48	2,692.80
27	Malla electrosoldada 15x15x4.5 mm	m2	360.00	3.39	1,220.40
28	Hormigon simple en canchas e=8 cm f'c=210 kg/cm2 paleteado fino inc. endurecedor	m2	360.00	13.13	4,726.80
29	Corte para junta de dilatacion	m	300.00	1.94	582.00
	Cancha				
30	Pintura de alto trafico para cancha graderio	m2	480.00	3.97	1,905.60
31	Trazado lineal de cancha a=5cm	m	250.00	0.66	165.00
32	Set implementos deportivos (arcos, parantes) incl. excavacion y base de h.s. f'c=210 kg/cm	u	1.00	896.68	896.68
				TOTAL:	***65,000.00***

SON : SESENTA Y CINCO MIL DOLARES, 00/100 CENTAVOS

ESTOS PRECIOS NO INCLUYEN IVA

Firmado electrónicamente por:
KEVIN ADRIAN
QUISPILLO MOROCHO
Validar Documento con Firmadi

ING. KEVIN QUISPILLO
ELABORADO

FECHA: 24 DE OCTUBRE DE 2025

INSTITUCION: *GOBIERNO AUTONOMO DESCENTRALIZADO MUNICIPAL DE SIGCHOS*
PROYECTO: *ADECUACIONES DE LA CUBIERTA EN LA COMUNIDAD CHINALO ALTO PERTENECIENTE A LA PARROQUIA CHUGCHILAN DEL CANTON SIGCHOS*
UBICACION: *CHINALO ALTO, PARROQUIA CHUGCHILÁN*
OFERENTE: *PRESUPUESTO REFERENCIAL*
ELABORADO: *DIRECCION DE PLANIFICACION*

TABLA DE DESCRIPCIÓN DE RUBROS, UNIDADES, CANTIDADES Y PRECIOS

No.	Rubro / Descripción	Unidad	Cantidad	Precio unitario	Precio global
12	H. simple en gradas f'c=210 kg/cm2 inc. encofrado	m3	14.18	179.42	2,544.18
13	Malla electrosoldada 100x100x6mm (gradas)	m2	100.47	8.13	816.82
14	Enlucido vertical y horizontal (paleteado) mortero 1:3	m2	124.52	6.75	840.51
16	Acero estructural a36	kg	1,427.81	3.78	5,397.12
17	Cubierta de steel panel prepintada ar 2000 e=0,40 mm	m2	500.00	16.45	8,225.00
18	Suministro e instalación canal de aguas lluvias	m	51.60	11.75	606.30
19	Tuberia pvc d=110 mm desague	m	200.00	6.18	1,236.00
20	Excavacion y relleno para evacuacion de aguas lluvias	m3	72.00	9.23	664.56
21	Caja de revisión 60x60 cm f'c=180kg/cm2	u	6.00	100.77	604.62
22	Acometida de instalación electrica	m	40.00	12.40	496.00
23	Tablero de distribución electrico	u	1.00	96.16	96.16
24	Punto de iluminación inc. luminaria led 120w - 5700k	u	6.00	208.06	1,248.36
25	Conexion a tierra (varrilla coperweil)	u	1.00	35.10	35.10
	Contrapiso				
26	Empedrado en contrapiso (piedra de mina)	m2	360.00	7.48	2,692.80
27	Malla electrosoldada 15x15x4.5 mm	m2	360.00	3.39	1,220.40
28	Hormigon simple en canchas e=8 cm f'c=210 kg/cm2 paleteado fino inc. endurecedor	m2	360.00	13.13	4,726.80
29	Corte para junta de dilatacion	m	300.00	1.94	582.00
30	Pintura de alto trafico para cancha graderío	m2	480.00	3.97	1,905.60
31	Trazado lineal de cancha a=5cm	m	250.00	0.66	165.00
32	Set implementos deportivos (arcos, parantes) incl. excavacion y base de h.s. f'c=210 kg/cm	u	1.00	896.68	896.68
				TOTAL:	**35,000.00**

SON : TREINTA Y CINCO MIL DOLARES, 00/100 CENTAVO

ESTOS PRECIOS NO INCLUYEN IVA

Firmado electrónicamente por:
KEVIN ADRIAN QUISPILLO MOROCHO
Validez Solamente con Firma EC

ING. KEVIN QUISPILLO
ELABORADO

FECHA: 24 DE OCTUBRE DE 2025

INSTITUCION: *GOBIERNO AUTONOMO DESCENTRALIZADO MUNICIPAL DE SIGCHOS*
PROYECTO: *CONSTRUCCION DE LA CUBIERTA EN LA COMUNIDAD COCHALO PARROQUIA SIGCHOS CANTON SIGCHOS*
UBICACION: *COMUNIDAD COCHALO, PARROQUIA SIGCHOS*
OFERENTE: *PRESUPUESTO REFERENCIAL*
ELABORADO: *DIRECCION DE PLANIFICACION*

TABLA DE DESCRIPCIÓN DE RUBROS, UNIDADES, CANTIDADES Y PRECIOS

No.	Rubro / Descripción	Unidad	Cantidad	Precio unitario	Precio global
	Preliminares				
1	Limpieza y desbroce manual	m2	360.00	1.02	367.20
2	Replanteo y nivelación	m2	360.00	0.82	295.20
3	Excavación de cimientos y plintos suelo natural	m3	86.47	6.18	534.38
4	Relleno con material de mejoramiento e= 20cm	m3	17.97	32.53	584.56
5	Relleno compactado con suelo natural (capas 20 cm)	m3	46.12	6.42	296.09
7	H. simple en replantillo f´c=140 kg/cm2	m3	3.47	120.96	419.73
6	Desalojo de material con máquina	m3	44.56	3.52	156.85
	Estructura				
8	H. simple en plintos f'c=210 kg/cm2	m3	10.40	169.49	1,762.70
9	H. simple en columnas f'c=210 kg/cm2 inc. encofrado	m3	8.32	188.40	1,567.49
10	H. ciclópeo f'c=140 kg/cm2 en cimientos	m3	11.41	124.30	1,418.26
11	H. simple en cadenas f'c=210 kg/cm2 inc. encofrado	m3	2.85	181.68	517.79
12	H. simple en gradas f'c=210 kg/cm2 inc. encofrado	m3	14.18	179.42	2,544.18
13	Malla electrosoldada 100x100x6mm (gradas)	m2	100.47	8.13	816.82
14	Enlucido vertical y horizontal (paleteado) mortero 1:3	m2	124.52	6.75	840.51
15	Acero de refuerzo f´y=4200 kg/cm2	kg	2,150.00	2.08	4,472.00
16	Acero estructural a36	kg	5,342.37	3.78	20,194.16
17	Cubierta de steel panel prepintada ar 2000 e=0,40 mm	m2	500.00	16.45	8,225.00
18	Suministro e instalación canal de aguas lluvias	m	51.60	11.75	606.30
19	Tuberia pvc d=110 mm desague	m	200.00	6.18	1,236.00
20	Excavacion y relleno para evacuacion de aguas lluvias	m3	72.00	9.23	664.56
21	Caja de revisión 60x60 cm f´c=180kg/cm2	u	6.00	100.77	604.62
22	Acometida de instalación electrica	m	40.00	12.40	496.00
23	Tablero de distribución electrico	u	1.00	96.16	96.16
24	Punto de iluminación inc. luminaria led 120w - 5700k	u	6.00	208.06	1,248.36
25	Conexion a tierra (varrilla coperwell)	u	1.00	35.10	35.10
				TOTAL:	**50,000.00**

SON : CINCUENTA MIL DOLARES, 00/100 CENTAVOS

ESTOS PRECIOS NO INCLUYEN IVA

Firmado electrónicamente por:
KEVIN ADRIAN
QUISPILLO MOROCHO
Validez únicamente con firmado

ING. KEVIN QUISPILLO
ELABORADO

FECHA: 24 DE OCTUBRE DE 2025

INSTITUCION: *GOBIERNO AUTONOMO DESCENTRALIZADO MUNICIPAL DE SIGCHOS*
PROYECTO: *RECONSTRUCCION DE LA PLAZA 22 DE SEPTIEMBRE Y CONCHA ACUSTICA DE LA PARROQUIA SIGCHOS DEL CANTON SIGCHOS*

UBICACION: *PARROQUIA SIGCHOS*
OFERENTE: *PRESUPUESTO REFERENCIAL*
ELABORADO: *DIRECCION DE PLANIFICACION*

TABLA DE DESCRIPCIÓN DE RUBROS, UNIDADES, CANTIDADES Y PRECIOS

No.	Rubro / Descripción	Unidad	Cantidad	Precio unitario	Precio global
	Preliminares				
1	Cerramiento provis. h=2.4 m con lona verde y pingos	m	100.00	6.62	662.00
2	Replanteo y nivelación	m2	448.00	0.82	367.36
3	Derrocamiento de contrapiso (cancha)	m2	35.00	6.19	216.65
4	Derrocamiento manual de hormigon ciclopeo	m3	3.00	50.04	150.12
5	Excavación de cimientos y plintos suelo natural	m3	73.51	8.21	603.52
6	Relleno con material de mejoramiento e= 40cm	m3	23.18	39.89	924.65
7	Relleno compactado con suelo natural (capas 20 cm)	m3	32.40	8.45	273.78
8	Desalojo de material con máquina	m3	44.61	3.52	157.03
	Estructura				
9	H. simple en replantillo f'c=140 kg/cm2	m3	2.70	136.41	368.31
10	H. simple en plintos f'c=210 kg/cm2	m3	9.45	188.00	1,776.60
11	H. simple en columnas f'c=210 kg/cm2 inc. encofrado	m3	3.22	206.92	666.28
12	H. ciclópeo f'c=140 kg/cm2 en cimientos	m3	13.01	139.63	1,816.59
13	H. simple en cadenas f'c=210 kg/cm2 inc. encofrado	m3	3.25	200.19	650.62
14	Malla electrosoldada 10x10x6mm (gradas)	m2	112.71	7.99	900.55
15	Enlucido vertical y horizontal (paleteado) mortero 1:3	m2	130.28	8.41	1,095.65
16	H. simple en gradas f'c=210 kg/cm2 inc. encofrado	m3	15.91	198.72	3,161.64
17	Acero de refuerzo f'y=4200 kg/cm2	kg	1,920.00	2.05	3,936.00
18	Acero estructural a36	kg	9,194.43	3.98	36,593.83
19	Cubierta de steel panel prepintada e=0,40 mm	m2	510.00	16.33	8,328.30
20	Cubierta translucida	m2	60.00	21.62	1,297.20
21	Suministro e instalación canal de aguas lluvias	m	60.00	13.87	832.20
22	Tuberia pvc d=110 mm desague	m	150.00	7.90	1,185.00
23	Tuberia pvc d=160 mm desague	m	50.00	10.09	504.50
24	Excavacion y relleno para evacuacion de aguas lluvias	m3	36.00	9.23	332.28
25	Caja de revisión 60x60 cm f'c=180kg/cm2	u	6.00	103.96	623.76
26	Acometida de instalación electrica	m	30.00	17.54	526.20
27	Tablero de distribución electrico	u	1.00	96.16	96.16
28	Punto de iluminación	u	6.00	37.94	227.64
29	Suministro e instalación de luminaria led 120w - 5700k	u	6.00	183.62	1,101.72
30	Conexion a tierra (varrilla coperwell)	u	1.00	138.62	138.62
	Contrapiso				
31	Picado de contrapiso (cancha)	m2	448.00	1.15	515.20
32	Malla electrosoldada 15x15x4.5 mm	m2	448.00	3.39	1,518.72
33	Hormigon simple en canchas e=8cm f'c=210 kg/cm2 paleteado fino inc. endurecedor	m2	448.00	15.90	7,123.20
34	Corte para junta de dilatacion	m	350.00	1.94	679.00
	Cancha				
35	Pintura de alto trafico para cancha graderío	m2	570.00	3.97	2,262.90
36	Trazado lineal de cancha a=5cm	m	300.00	0.66	198.00
37	Malla galvanizada 50/10	m2	16.80	8.46	142.13
	Concha acustica				
38	Aditivo pegante de hormigones	m2	45.00	10.47	471.15
39	Afiches informativos	u	100.00	1.43	143.00
40	Aislante termoacustico	m2	521.00	15.87	8,268.27
41	Alambrado de puas con postes de caraca-lechero	ml	10.00	4.08	40.80
42	Baldosa de granito	m2	10.00	29.93	299.30
43	Baldosa de granito en gradas	m2	65.00	30.94	2,011.10
44	Baldosa texturiza	m2	250.00	40.09	10,022.50
45	Banca metalica de platinas pintada	u	10.00	153.67	1,536.70
46	Balustres hormigon	u	10.00	2.76	27.60
47	Bancas ornamental circular (forjado labrado)	ml	10.00	223.01	2,230.10
48	Barra asimetrica fija tubo h.g. iso ii	u	2.00	13.16	26.32
49	Barredera de gress	ml	56.00	6.26	350.56
50	Base de piedra talladas para marcos de puerta	u	3.00	96.07	288.21
51	Bisola de pambil d=10-12 cm	ml	25.00	0.92	23.00
52	Botaguas perimetral (0.20*0.10*0.10)	ml	50.00	23.01	1,150.50
53	Butacas para secretarios y asesores	u	10.00	224.25	2,242.50
54	Butacas unipersonales para auditorio	u	75.00	172.50	12,937.50
				TOTAL:	**124,023.04**

INSTITUCION: *GOBIERNO AUTONOMO DESCENTRALIZADO MUNICIPAL DE SIGCHOS*
PROYECTO: *CONSTRUCCION DE LA CUBIERTA EN LA COMUNIDAD GUASUMBINI BAJO PARROQUIA SIGCHOS CANTON SIGCHOS*
UBICACION: *COMUNIDAD GUASUMBINI BAJO*
OFERENTE: *PRESUPUESTO REFERENCIAL*
ELABORADO: *DIRECCION DE PLANIFICACION*

TABLA DE DESCRIPCIÓN DE RUBROS, UNIDADES, CANTIDADES Y PRECIOS

No.	Rubro / Descripción	Unidad	Cantidad	Precio unitario	Precio global
	Preliminares				
1	Limpieza y desbroce manual	m2	352.24	1.00	352.24
2	Replanteo y nivelación	m2	352.24	0.82	288.84
3	Excavación de cimientos y plintos suelo natural	m3	86.47	7.53	651.12
4	Relleno con material de mejoramiento e= 20cm	m3	19.04	37.03	705.05
6	Desalojo de material con máquina	m3	41.55	3.51	145.84
	Estructura				
5	Relleno compactado con suelo natural (capas 20 cm)	m3	46.12	7.06	325.61
7	H. simple en replantillo f´c=140 kg/cm2	m3	3.47	114.53	397.42
8	H. simple en plintos f'c=210 kg/cm2	m3	10.40	156.80	1,630.72
9	H. simple en columnas f'c=210 kg/cm2 inc. encofrado	m3	8.32	175.72	1,461.99
10	H. ciclópeo f'c=140 kg/cm2 en cimientos	m3	11.41	117.81	1,344.21
11	H. simple en cadenas f'c=210 kg/cm2 inc. encofrado	m3	2.85	168.99	481.62
12	H. simple en gradas f'c=210 kg/cm2 inc. encofrado	m3	15.57	166.80	2,597.08
13	Malla electrosoldada 100x100x6mm (gradas)	m2	110.26	7.95	876.57
14	Enlucido vertical y horizontal (paleteado) mortero 1:3	m2	134.50	6.33	851.39
15	Acero de refuerzo f´y=4200 kg/cm2	kg	1,800.00	2.07	3,726.00
16	Acero estructural a36	kg	5,164.14	4.21	21,741.03
17	Cubierta de steel panel prepintada ar 2000 e=0,40 mm	m2	500.00	15.03	7,515.00
18	Suministro e instalación canal de aguas lluvias	m	55.00	11.93	656.15
19	Bajante pvc 110 mm de aguas lluvias	m	40.00	12.20	488.00
20	Provision e instalacion tuberia pvc 110 mm desague, inc. excavacion y relleno h=0.5 m	m	60.00	8.61	516.60
21	Caja de revisión 60x60 cm f´c=180kg/cm2	u	6.00	97.04	582.24
22	Acometida de instalación electrica	m	30.00	7.15	214.50
23	Tablero de distribución electrico	u	1.00	95.67	95.67
24	Punto de iluminación inc. luminaria led 120w - 5700k	u	6.00	200.39	1,202.34
25	Conexion a tierra (varrilla coperwell)	u	1.00	138.26	138.26
	Contrapiso				
26	Empedrado en contrapiso (piedra de mina)	m2	320.00	8.34	2,668.80
27	Malla electrosoldada 15x15x4.5 mm	m2	320.00	3.35	1,072.00
28	Hormigon simple en canchas e=7 cm f'c=210 kg/cm2 paleteado fino inc. endurecedor	m2	320.00	14.63	4,681.60
	Cancha				
29	Pintura de alto trafico para cancha graderío	m2	434.50	4.00	1,738.00
30	Trazado lineal de cancha a=5cm	m	200.00	0.66	132.00
31	Set implementos deportivos (arcos, parantes) incl. excavacion y base de h.s. f'c=210 kg/cm	u	1.00	722.12	722.12
				TOTAL:	**60,000.00**

SON : SESENTA MIL DOLARES, 00/100 CENTAVOS

ESTOS PRECIOS NO INCLUYEN IVA

Firmado electrónicamente por:
KEVIN ADRIAN
QUISPILLO MOROCHO
Validez únicamente con FirmaEC

ING. KEVIN QUISPILLO
ELABORADO

FECHA: 24 DE OCTUBRE DE 2025

INSTITUCION: *GOBIERNO AUTONOMO DESCENTRALIZADO MUNICIPAL DE SIGCHOS*
PROYECTO: *IMPLEMENTACION DE ASENSOR EN EL EDIFICIO MUNICIPAL 1 PARA GRUPOS DE ATENCION PRIORITARIA*
UBICACION: *EDIFICIO MUNICIPAL*
OFERENTE: *PRESUPUESTO REFERENCIAL*
ELABORADO: *DIRECCION DE PLANIFICACION*

TABLA DE DESCRIPCIÓN DE RUBROS, UNIDADES, CANTIDADES Y PRECIOS

No.	*Rubro / Descripción*	*Unidad*	*Cantidad*	*Precio unitario*	*Precio global*
1	EQUIPO DE AIRE ACONDICIONADO ASC2456GB	U	2.00	54.22	108.44
2	TENDIDO Y REGULADO DE CABLE TRIPLEX 3#2 ASCR	ML	1,504.33	0.18	270.78
3	TENDIDO CONDUCTOR 2x35+50 ASC/AAAC PREEMSABLADO	ML	1,504.33	0.18	270.78
4	ASCENSOR	U	1.00	79,350.00	79,350.00
				TOTAL:	**80,000.00**

SON : OCHENTA MIL DOLARES, 00/100 CENTAVOS

ESTOS PRECIOS NO INCLUYEN IVA

Firmado electrónicamente por:
KEVIN ADRIAN
QUISPILLO MOROCHO
Validar Documento con FirmaEC

ING. KEVIN QUISPILLO
ELABORADO

FECHA: 24 DE OCTUBRE DE 2025

INSTITUCION: *GOBIERNO AUTONOMO DESCENTRALIZADO MUNICIPAL DE SIGCHOS*
PROYECTO: *CONSTRUCCION DE BATERIAS SANITARIAS E IMPLEMENTACION DE JUEGOS INFANTILES EN LA UNIDAD EDUCATIVA JUAN JOSE FLORES PARROQUIA CHUGCHILAN CANTON SIGCHOS*
UBICACION: *PARROQUIA CHUGCHILAN, CANTON SIGCHOS*
OFERENTE: *PRESUPUESTO REFERENCIAL*
ELABORADO: *DIRECCION DE PLANIFICACION*

TABLA DE DESCRIPCIÓN DE RUBROS, UNIDADES, CANTIDADES Y PRECIOS

No.	Rubro / Descripción	Unidad	Cantidad	Precio unitario	Precio global
	Zona de juegos infantiles				
1	Replanteo y nivelación	m2	160.00	0.82	131.20
2	Desbanque y nivelacion del terreno(inc. conformacion y nivelacion)	m3	60.00	6.47	388.20
3	Desalojo de material con máquina	m3	67.65	3.52	238.13
4	Bordillo h.s. 0.15x0.45 f'c=180 kg/cm2	m	56.00	15.17	849.52
5	Excavacion y relleno para evacuacion de aguas lluvias	m3	7.65	9.23	70.61
6	Tuberia pvc d=110 mm desague	m	85.00	7.90	671.50
7	Caja de revisión 60x60 cm f'c=180kg/cm2	u	2.00	101.55	203.10
8	Relleno compactado con sub-base clase 3	m3	24.00	33.53	804.72
9	Suministro e instalacion recubrimiento de cesped sintetico h=25 mm (incluye lineas, arena de silice y bolas de caucho para amortiguar)	m2	155.00	24.73	3,833.15
10	Prov. e inst. de juego infantil tipo 1	u	2.00	15,048.15	30,096.30
11	Prov. e inst. de juego infantil tipo 2	u	1.00	13,801.53	13,801.53
	Bateria sanitaria				
12	Cubierta de steel panel prepintada e=0,40 mm	m2	47.00	15.96	750.12
13	Sum. e inst. cumbrero	m	7.50	12.85	96.38
14	Suministro e instalación canal de aguas lluvias	m	15.00	12.44	186.60
15	Pintura de caucho interior/exterior	m2	200.00	3.53	706.00
16	Excavación de cimientos y plintos suelo natural	m3	13.00	7.20	93.60
17	H. simple en replantillo f'c=140 kg/cm2	m3	0.30	130.32	39.10
18	H. simple en plintos f'c=210 kg/cm2	m3	1.50	181.44	272.16
19	H. simple en columnas f'c=210 kg/cm2 inc. encofrado	m3	0.60	200.93	120.56
20	H. ciclópeo f'c=140 kg/cm2 en cimientos	m3	3.70	136.40	504.68
21	H. simple en cadenas f'c=210 kg/cm2 inc. encofrado	m3	0.94	194.60	182.92
22	Relleno compactado con suelo natural (capas 20 cm)	m3	8.50	6.42	54.57
23	Acero de refuerzo f'y=4200 kg/cm2	kg	400.00	2.05	820.00
24	Acero estructural a36	kg	894.28	3.89	3,478.75
25	Hormigon simple losa h=10.5cm sobre deck metalico 0.65mm,fc=210 kg/cm2, incl. malla de temperatura	m2	25.00	51.74	1,293.50
26	Masillado fino impermeable (inc. aditivo) e=2cm	m2	25.00	6.41	160.25
27	Empedrado para contrapiso	m2	37.00	8.72	322.64
28	Contrapiso h.s. fc=180 kg/cm2 e=8cm	m2	37.00	12.63	467.31
29	Mamposteria bloque liviano e=15 cm	m2	65.00	13.81	897.65
30	Enlucido mamposteria (incluye filos)	m2	150.00	7.90	1,185.00
31	Empaste exterior	m2	85.00	3.94	334.90
32	Empaste interior	m2	65.00	3.89	252.85
33	Pintura de caucho (dos manos)	m2	150.00	2.90	435.00
	Instalaciones hidrosanitarias				
56	Acometida a red matriz de aa.pp. 40 o 50mm x 1/2"	u	1.00	62.41	62.41
57	Tuberia pvc 1/2" roscable agua fria, inc accesorios	m	40.00	4.43	177.20
58	Llave de paso 1/2"	u	1.00	10.24	10.24
59	Instalacion de agua potable (p.v.c. 1/2")	pto	14.00	20.69	289.66
60	Sum. e inst, de inodoro (inc.accesorios)	u	5.00	90.93	454.65
61	Sum. e inst. de lavamanos (inc. accesorios)	u	2.00	68.34	136.68
62	Sum. e inst. de urinario (inc. accesorios)	u	2.00	104.54	209.08
63	Lavamanos colectivo a=50cm	m	2.00	73.74	147.48
64	Punto de desagues pvc 110 mm	pto	15.00	32.26	483.90
65	Sum. e inst. rejillas de piso	u	4.00	16.55	66.20
66	Caja de revisión 60x60 cm f'c=180kg/cm2	u	2.00	101.55	203.10
67	Tuberia pvc desague 6"	m	20.00	9.53	190.60
68	Pozo septico tratamiento aass	u	1.00	380.73	380.73
	Instalaciones electricas				
69	Acometida de instalacion electrica	m	20.00	12.40	248.00
70	Tablero de control 4 puntos	u	1.00	88.57	88.57
71	Tuberia Conduit 1/2" metal (inst. electricas)	m	25.00	4.22	105.50
72	Punto de iluminación	u	4.00	40.27	161.08
73	Punto tomacorriente doble 110 v	pto	2.00	32.36	64.72
	Acabados				
74	Pintura anticorrosiva para estructura metalica	m2	22.41	4.26	95.47

75	Puertas de baño de aluminio reforzado 0,65mx 1.60m con aldaba interior y agarradera externa.	u	5.00	145.94	729.70
76	Division de tabique metalico en urinarios de aluminio reforzado, tubo estructural de 1 1/2"x 1 1/2" x 2.5 mm inc. accesorio de fijacion	m2	1.00	115.29	115.29
77	Ceramica para pisos	m2	22.50	19.44	437.40
78	Barredera de ceramica	m	20.00	5.06	101.20
79	Ceramica para paredes interiores	m2	40.00	21.51	860.40
80	Ventana de hierro inc. vidrio e=4mm y cubreventana de varilla cuadrada de 11mm	m2	2.88	89.92	258.97
81	Puerta metalica (tol doblado) 1.20x2.10 inc. cerradura y marco de hierro	u	2.00	148.65	297.30
				TOTAL:	**70,118.03**

SON : SETENTA MIL CIENTO DIECIOCHO DOLARES, 03/100 CENTAVOS

ESTOS PRECIOS NO INCLUYEN IVA

Firmado electrónicamente por:
KEVIN ADRIAN
QUISPILLO MOROCHO
Validar Documento con Firmadi

ING. KEVIN QUISPILLO
ELABORADO

FECHA: 24 DE OCTUBRE DE 2025

INSTITUCION: *GOBIERNO AUTONOMO DESCENTRALIZADO MUNICIPAL DE SIGCHOS*
PROYECTO: *CONSTRUCCION DE CUBIERTA EN LA UNIDAD EDUCATIVA CIUDAD DE BRAZILIA COMUNIDAD GUARUMAL PARROQUIA CHUGCHILAN*
UBICACION: *COMUNIDAD GUARUMAL*
OFERENTE: *PRESUPUESTO REFERENCIAL*
ELABORADO: *DIRECCION DE PLANIFICACION*

TABLA DE DESCRIPCIÓN DE RUBROS, UNIDADES, CANTIDADES Y PRECIOS

No.	Rubro / Descripción	Unidad	Cantidad	Precio unitario	Precio global
	Preliminares				
1	Limpieza y desbroce manual	m2	352.24	1.00	352.24
2	Replanteo y nivelación	m2	352.24	0.82	288.84
3	Excavación de cimientos y plintos suelo natural	m3	86.47	7.53	651.12
4	Relleno con material de mejoramiento e= 20cm	m3	19.04	37.03	705.05
6	Desalojo de material con máquina	m3	41.55	3.51	145.84
	Estructura				
5	Relleno compactado con suelo natural (capas 20 cm)	m3	46.12	7.06	325.61
7	H. simple en replantillo f´c=140 kg/cm2	m3	3.47	114.53	397.42
8	H. simple en plintos f'c=210 kg/cm2	m3	10.40	156.80	1,630.72
9	H. simple en columnas f'c=210 kg/cm2 inc. encofrado	m3	8.32	175.72	1,461.99
10	H. ciclópeo f'c=140 kg/cm2 en cimientos	m3	11.41	117.81	1,344.21
11	H. simple en cadenas f'c=210 kg/cm2 inc. encofrado	m3	2.85	168.99	481.62
12	H. simple en gradas f'c=210 kg/cm2 inc. encofrado	m3	15.57	166.80	2,597.08
13	Malla electrosoldada 100x100x6mm (gradas)	m2	110.26	7.95	876.57
14	Enlucido vertical y horizontal (paleteado) mortero 1:3	m2	134.50	6.33	851.39
15	Acero de refuerzo f´y=4200 kg/cm2	kg	1,800.00	2.07	3,726.00
16	Acero estructural a36	kg	5,164.14	4.21	21,741.03
17	Cubierta de steel panel prepintada ar 2000 e=0,40 mm	m2	500.00	15.03	7,515.00
18	Suministro e instalación canal de aguas lluvias	m	55.00	11.93	656.15
19	Bajante pvc 110 mm de aguas lluvias	m	40.00	12.20	488.00
20	Provision e instalacion tuberia pvc 110 mm desague, inc. excavacion y relleno h=0.5 m	m	60.00	8.61	516.60
21	Caja de revisión 60x60 cm f´c=180kg/cm2	u	6.00	97.04	582.24
22	Acometida de instalación electrica	m	30.00	7.15	214.50
23	Tablero de distribución electrico	u	1.00	95.67	95.67
24	Punto de iluminación inc. luminaria led 120w - 5700k	u	6.00	200.39	1,202.34
25	Conexion a tierra (varrilla coperwell)	u	1.00	138.26	138.26
	Contrapiso				
26	Empedrado en contrapiso (piedra de mina)	m2	320.00	8.34	2,668.80
27	Malla electrosoldada 15x15x4.5 mm	m2	320.00	3.35	1,072.00
28	Hormigon simple en canchas e=7 cm f'c=210 kg/cm2 paleteado fino inc. endurecedor	m2	320.00	14.63	4,681.60
	Cancha				
29	Pintura de alto trafico para cancha graderío	m2	434.50	4.00	1,738.00
30	Trazado lineal de cancha a=5cm	m	200.00	0.66	132.00
31	Set implementos deportivos (arcos, parantes) incl. excavacion y base de h.s. f'c=210 kg/cm	u	1.00	722.12	722.12
				TOTAL:	**60,000.00**

SON : SESENTA MIL DOLARES, 00/100 CENTAVOS

ESTOS PRECIOS NO INCLUYEN IVA

Firmado electrónicamente por:
KEVIN ADRIAN
QUISPILLO MOROCHO
Validar documento con FirmaEC

ING. KEVIN QUISPILLO
ELABORADO

FECHA: 24 DE OCTUBRE DE 2025

INSTITUCION: *GOBIERNO AUTONOMO DESCENTRALIZADO MUNICIPAL DE SIGCHOS*
PROYECTO: *ADECUACION INTEGRAL DE ESPACIOS PÚBLICOS PEATONALES Y VIALES PARA FOMENTAR LA MOVILIDAD SEGURA E INCLUSIVA DE LOS GRUPOS DE ATENCIÓN PRIORITARIA*
UBICACION: *CANTON SIGCHOS*
OFERENTE: *PRESUPUESTO REFERENCIAL*
ELABORADO: *DIRECCION DE PLANIFICACION*

TABLA DE DESCRIPCIÓN DE RUBROS, UNIDADES, CANTIDADES Y PRECIOS

No.	Rubro / Descripción	Unidad	Cantidad	Precio unitario	Precio global
	Preliminares				
1	Cerramiento provis. h=2.4 m con lona verde y pingos	m	100.00	6.50	650.00
2	Replanteo y nivelación	m2	334.64	0.82	274.40
3	Derrocamiento de contrapiso (cancha)	m2	76.11	6.19	471.12
4	Derrocamiento manual de hormigon ciclopeo	m3	1.25	49.47	61.84
5	Excavación de cimientos y plintos suelo natural	m3	89.79	7.20	646.49
6	Relleno compactado con suelo natural (capas 20 cm)	m3	48.25	6.42	309.77
7	Desalojo de material con máquina	m3	45.85	3.52	161.39
8	H. simple en cadenas f'c=210 kg/cm2 inc. encofrado	m3	2.69	196.26	527.94
9	Malla electrosoldada 10x10x6mm (gradas)	m2	119.42	8.13	970.88
10	Enlucido vertical y horizontal (paleteado) mortero 1:3	m2	144.94	8.19	1,187.06
11	Acero de refuerzo f'y=4200 kg/cm2	kg	2,420.00	2.05	4,961.00
12	Suministro e instalación canal de aguas lluvias	m	52.40	13.89	727.84
13	Adoquin rectangular 4*10*20 de color peatonal	m2	2,000.00	18.75	37,500.00
14	Adoquin rectangular 5*10*20 de color vehicular	m2	2,000.00	19.32	38,640.00
15	Adoquin decorativo peatonal tipo y	m2	2,000.00	12.65	25,300.00
16	Adoquin e=10 cm f'c=300 kg/cm2 (vehicular)	m2	2,000.00	13.10	26,200.00
17	Adoquin peatonal tipo y	m2	1,000.00	10.44	10,440.00
18	Levantada y colocada de adoquin	m2	2,000.00	4.04	8,080.00
19	Levantada y desalajo de adoquin	m2	2,000.00	1.00	2,000.00
				TOTAL:	**159,109.76**

SON : CIENTO CINCUENTA Y NUEVE MIL CIENTO NUEVE DOLARES, 76/100 CENTAVOS

ESTOS PRECIOS NO INCLUYEN IVA

Firmado electrónicamente por:
KEVIN ADRIAN
QUISPILLO MOROCHO
Validar documento con Firmadc

ING. KEVIN QUISPILLO
ELABORADO

FECHA: 24 DE OCTUBRE DE 2025

GOBIERNO AUTÓNOMO DESCENTRALIZADO MUNICIPAL DE SIGCHOS
PLANIFICACIÓN OPERATIVA ANUAL 2025

MISION INSTITUCIONAL Promover, facilitar y regular el desarrollo humano integral en el territorio cantonal, mediante el liderazgo efectivo, con ética y con responsabilidad frente a las comunidades y de la mano con ellas, para lograr un buen vivir sostenible y en armonía con la naturaleza.

VISION INSTITUCIONAL Sigchos al 2030, será un cantón progresista, con servicios básicos de calidad, agroindustria de vanguardia, con conectividad vial de primer orden, considerados en el destino turístico provincial y nacional, garantizando un desarrollo integral de sus habitantes, con responsabilidad social, intercultural y ambiental.

MATRIZ DE PLAN OPERATIVO ANUAL (POA) - 2026

ESTRATEGIAS DE ACCION INSTITUCIONAL

OBRAS - PROYECTOS DE INVERSION - ARRASTRE

UNIDAD RESPONSABLE	CUP	MRL	OPNC	COD.	Objetivo Estratégico PDyOT	PLAN - PROGRAMA	ACTIVIDAD	META ANUAL %	INDICADOR	PROGRAMACION FISICA DE LA META %				PROGRAMACION PRESUPUESTARIA US$				PRESUPUESTO	PARTIDA PRESUPUESTARIA	NUEVO / ARRASTRE
										C1	C2	C3	TOTAL	C1	C2	C3	TOTAL			
ALCANTARILLADO					Ingeniería y mantener los servicios públicos de agua potable, alcantarillado, tratamiento de aguas residuales, manejo de desechos sólidos	Dotación de servicios básicos de agua potable, alcantarillado, tratamiento de aguas residuales, manejo de desechos sólidos	ESTUDIOS DE FACTIBILIDAD Y DISEÑOS DEFINITIVOS DE ALCANTARILLADO SANITARIO EN LA COMUNIDAD DE SIGCHOS, CANTÓN SIGCHOS, PROVINCIA DE COTOPAXI ARRASTRE (FTE Financ. 07.00.00.00.- FTE .###)	14%	PORCENTAJE EJECUCIÓN DE LA OBRA	50%	50%	0%	100%	$29,237.50	$29,237.50	$0.00	$58,475.00	$			
AMBIENTE					Contribuir a la conservación de recursos naturales en el marco de la legislación vigente	Conservación de recursos naturales en el marco de la legislación vigente	PROYECTO, MATERIALES Y SUMINISTROS PARA CONSTRUCCIÓN, ELECTRICIDAD, PLOMERÍA, CARPINTERÍA, SEÑALIZACIÓN VIAL, NAVEGACIÓN, CONTRA INCENDIOS Y PLUVIALES		ORDEN DE COMPRA	50%	50%	0%	100%	$ 1,500.00	$ 1,500.00	$0.00	$ 3,000.00	$			
GESTION DE DESARROLLO HUMANO					Promover el desarrollo turístico del cantón	Fortalecimiento del desarrollo turístico del cantón	PLANTEO PROYECTO IMPLEMENTACIÓN DE ESPACIOS ACUÁTICOS EN EL SECTOR EL CEIBO (FTE. Financ. 05.06.01.00).	100%	ORDEN DE COMPRA	50%	50%	0%	100%	$30,000.00	$30,000.00	$0.00	$60,000.00	$			
GESTION DE DESARROLLO HUMANO					Apoyar las actividades económico productivas del cantón dentro de las competencias municipales como aporte a la seguridad y soberanía alimentaria	Fortalecer las actividades económico productivas del cantón dentro de las competencias municipales como aporte a la seguridad y soberanía alimentaria	CONSTRUCCION DE BODEGA (COMEDOR PARA EL CUERPO DE BOMBEROS DE SIGCHOS)ARRASTRE (FTE. Financ. 07.00.01.01)	14%	PORCENTAJE EJECUCIÓN DE LA OBRA	50%	50%	0%	100%	$30,371.21	$29,371.21	$0.00	$59,742.42	$			
GESTION DE DESARROLLO HUMANO					Apoyar las actividades económico productivas del cantón dentro de las competencias municipales como aporte a la seguridad y soberanía alimentaria	Fortalecer las actividades económico productivas del cantón dentro de las competencias municipales como aporte a la seguridad y soberanía alimentaria	MANTENIMIENTO DEL ESPACIO DEL CUERPO DE BOMBEROS DE SIGCHOS (FTE. Financ. 07.00.03.01)	14%	PORCENTAJE EJECUCIÓN DE LA OBRA	50%	50%	0%	100%	$30,475.00	$30,475.00	$0.00	$60,950.00	$			
GESTION DE DESARROLLO HUMANO					Apoyar las actividades económico productivas del cantón dentro de las competencias municipales como aporte a la seguridad y soberanía alimentaria	Fortalecer las actividades económico productivas del cantón dentro de las competencias municipales como aporte a la seguridad y soberanía alimentaria	PROYECTO FORTALECIMIENTO DEPORTIVO Y RECREACIONAL EN EL CANTÓN SIGCHOS, PROVINCIA DE COTOPAXI	100%	ACTA DE RECEPCION	50%	50%	0%	100%	$ 4,161.50	$ 4,161.50	$0.00	$ 8,323.00	$			
GESTION DE DESARROLLO HUMANO					Apoyar las actividades económico productivas del cantón dentro de las competencias municipales como aporte a la seguridad y soberanía alimentaria	Fortalecer las actividades económico productivas del cantón dentro de las competencias municipales como aporte a la seguridad y soberanía alimentaria	PROYECTO DE FORTALECIMIENTO DE LA ARTESANÍA CULTURAL DE CHIRIAS Y CHAPONALES EN EL CANTÓN SIGCHOS	50%	ACTA DE RECEPCION	50%	50%	0%	100%	$24,167.75	$24,167.75	$0.00	$48,335.50	$			
GESTION DE DESARROLLO HUMANO					Promover el desarrollo turístico del cantón	Fortalecimiento del desarrollo turístico del cantón	PROYECTO DE FORTALECIMIENTO DE LAS TRADICIONES Y CULTURAS Y FERIA ARTESANAL PARROQUIAL SIGCHOS, CANTÓN SIGCHOS	100%	ACTA DE RECEPCION	50%	50%	0%	100%	$22,724.50	$22,724.50	$0.00	$45,449.00	$			
GESTION DE DESARROLLO HUMANO					Planificar, construir, mantener y equipar los espacios públicos destinados al desarrollo social, cultural, deportivo, salud, educación en función de las competencias exclusivas y mediante gestión con las entidades correspondientes	Construcción, ampliación, mantenimiento y equipamiento de los espacios públicos destinados al desarrollo deportivo, salud, educación en función de las competencias exclusivas y mediante gestión con las entidades correspondientes	ESTUDIOS TECNICOS PARA EL PROYECTO DE INFRAESTRUCTURA TURISTICA DE LAS COLGANTES HACIA EL PARADOR BAÑOS PRADOS, SECTOR COLLAGUI, ARRASTRE (FTE Financ. 07.00.05.01)	100%	ACTA DE RECEPCION	50%	50%	0%	100%	$5,000.00	$5,000.00	$0.00	$10,000.00	$			
							ESTUDIOS TECNICOS PARA LA CONSTRUCCION DE MIRADORES TURISTICOS EN EL CANTON SIGCHOS (FTE Financ. 07.00.05.01)	100%	ACTA DE RECEPCION	50%	50%	0%	100%	$15,000.00	$15,000.00	$0.00	$30,000.00	$			
GESTION DE DESARROLLO HUMANO					Promover el desarrollo turístico del cantón	Fortalecimiento del desarrollo turístico del cantón	INSUMOS, MATERIALES Y SUMINISTROS PARA CONSTRUCCIÓN, ELECTRICIDAD, PLOMERÍA, CARPINTERÍA, SEÑALIZACIÓN VIAL, ADQUISICIÓN DE SEÑALÉTICA TURÍSTICA (FTE Financ. 07.00.05.01)	100%	ACTA DE RECEPCION	50%	50%	0%	100%	$21,500.00	$21,500.00	$0.00	$43,000.00	$			
GESTION DE DESARROLLO HUMANO					Impulsar la igualdad de derechos y desarrollo de proyectos de apoyo social con enfoque en grupos de atención prioritaria y población vulnerable	Fortalecimiento de las Unidades Educativas orientado a la construcción, mantenimiento, equipamiento de las infraestructuras educativas disponibles para la gestión de convenios con el MINISTERIO DE Educación desconcentrado	ADQUISICION DE INSUMOS ORGANICOS, FORTALECIMIENTO DE LA ECONOMIA POPULAR Y SOLIDARIA DE LAS UNIDADES PRODUCTIVAS AGRICOLAS MEDIANTE LA ENTREGA DE ESPECIES PECUARIAS EN VARIAS COMUNIDADES Y ASOCIACIONES DEL CANTON SIGCHOS, PROVINCIA DE COTOPAXI	100%	ACTA DE RECEPCION	33%	33%	34%	100%	$5,112.50	$5,112.50	$5,247.25	$15,472.25	$			
GESTION DE DESARROLLO HUMANO					Planificar, construir, mantener y equipar los espacios públicos destinados al desarrollo social, cultural, deportivo, salud, educación en función de las competencias exclusivas y mediante gestión con las entidades correspondientes	Construcción, ampliación, mantenimiento y equipamiento de los espacios públicos destinados a desarrollo deportivo, salud, educación en función de las competencias exclusivas y mediante gestión con las entidades correspondientes	ADQUISICION DE INSUMOS ORGANICOS - PROYECTO PROPAGACION MADRE SOSTENIBLE DE HUERTO PARA MEJORAR LA PRODUCCION Y CONSERVACION EN LA SEDENA CENTRO DEL CANTON SIGCHOS (FTE Financ. 05.06.01.00)	100%	ACTA DE RECEPCION	33%	33%	34%	100%	$3,556.25	$3,556.25	$3,629.50	$10,741.00	$			
GESTION DE DESARROLLO HUMANO					Promover el desarrollo turístico del cantón	Fortalecimiento del desarrollo turístico del cantón	ADQUISICION DE IMPLEMENTOS - FORTALECIMIENTO DE LA ECONOMIA POPULAR Y SOLIDARIA DE LAS UNIDADES PRODUCTIVAS AGRICOLAS MEDIANTE LA ENTREGA DE ESPECIES PECUARIAS EN VARIAS COMUNIDADES Y ASOCIACIONES DEL CANTON SIGCHOS PROVINCIA DE COTOPAXI	100%	ACTA DE RECEPCION	33%	33%	34%	100%	$16,347.50	$16,347.50	$16,652.75	$49,347.75	$			
GESTION DE DESARROLLO HUMANO					Planificar, construir, mantener y equipar los espacios públicos destinados al desarrollo social, cultural, deportivo, salud, educación en función de las competencias exclusivas y mediante gestión con las entidades correspondientes	Construcción, ampliación, mantenimiento y equipamiento de los espacios públicos destinados a desarrollo deportivo, salud, educación en función de las competencias exclusivas y mediante gestión con las entidades correspondientes	ADQUISICION DE PLANTAS - PROYECTO PROPAGACION MADRE SOSTENIBLE DE HUERTO PARA MEJORAR LA PRODUCCION Y CONSERVACION EN LA SEDENA CENTRO DEL CANTON SIGCHOS (FTE Financ. 05.06.01.00)	100%	ACTA DE RECEPCION	33%	33%	34%	100%	$41.25	$41.25	$42.50	$125.00	$			
GESTION DE DESARROLLO HUMANO					Planificar, construir, mantener y equipar los espacios públicos destinados al desarrollo social, cultural, deportivo, salud, educación en función de las competencias exclusivas y mediante gestión con las entidades correspondientes	Construcción, ampliación, mantenimiento y equipamiento de los espacios públicos destinados al desarrollo deportivo, salud, educación en función de las competencias exclusivas y mediante gestión con las entidades correspondientes	CONSTRUCCION DE ESCALINATAS HACIA EL PARADOR DE BAÑOS PRADOS, SECTOR COLLAGUI, PARROQUIA SIGCHOS, CANTON SIGCHOS (ARRASTRE) (FTE Financ. 07.00.05.01)	100%	PORCENTAJE EJECUCIÓN DE LA OBRA	50%	50%	0%	100%	$ 50,332.87	$ 50,332.87	$0.00	$ 100,665.74	$			
GESTION DE DESARROLLO HUMANO					Planificar, construir, mantener y equipar los espacios públicos destinados al desarrollo social, cultural, deportivo, salud, educación en función de las competencias exclusivas y mediante gestión con las entidades correspondientes	Construcción, ampliación, mantenimiento y equipamiento de los espacios públicos destinados al desarrollo deportivo, salud, educación en función de las competencias exclusivas y mediante gestión con las entidades correspondientes	CONSTRUCCION DE LA CUBIERTA Y PATIOS SEMBRADA EN LA ESCUELA DE EDUCACION BASICA MARIA TRIPPA GALLARDO VARGAS, DE LA COMUNIDAD DE YANAHUAIRUTO, PARROQUIA CHUGCHILLAN, CANTON SIGCHOS. (FTE Financ. 07.00.05.01)	100%	PORCENTAJE EJECUCIÓN DE LA OBRA	50%	50%	0%	100%	$25,400.17	$25,400.17	$0.00	$50,800.34	$			

MATRIZ DE PLAN OPERATIVO ANUAL (POA) - 2026

ESTRATEGIAS DE ACCION INSTITUCIONAL

OBRAS - PROYECTOS DE INVERSION - ARRASTRE

UNIDAD RESPONSABLE	CUP	ARC.	OPAD	EOD	Objetivo Estratégico PDyOT	PLAN - PROGRAMA	ACTIVIDAD	META ANUAL %	INDICADOR	PROGRAMACIÓN FÍSICA DE LA META %				PROGRAMACIÓN PRESUPUESTARIA (USD)				PRESUPUESTO	PARTIDA PRESUPUESTARIA	NUEVO / ARRASTRE
										T1	T2	T3	TOTAL	T1	T2	T3	TOTAL			
GESTION DE DESARROLLO HUMANO	230.2025.ARC.0111	2026	OPAD1	OPDO1001	Planificar, construir, mantener y equipar los espacios públicos destinados al desarrollo social, cultural, deportivo, salud, educación en función de las competencias exclusivas y mediante gestión con las entidades correspondientes	Construcción, adecuación, mantenimiento y equipamiento de los espacios públicos destinados al desarrollo deportivo salud, educación en función de las competencias exclusivas y mediante gestión con las entidades correspondientes	CONSTRUCCION DE LA CUBIERTA METALICA, BATERIAS SANITARIAS Y ASEOS INFANTILES EN LA UNIDAD EDUCATIVA DEL MILENIO SECHOS	100%	PORCENTAJE FISICO DE LA OBRA	50%	50%	0%	100%	$ 140,112.71	$ 140,112.71	$0.00	$ 280,167.50	$ 280,167.50	230.8.75.11.17.00.11	ARRASTRE
GESTION DE DESARROLLO HUMANO	230.2025.ARC.0112	2026	OPAD1	OPDO1001	Promover el desarrollo familiar del cantón	Fortalecimiento del desarrollo familiar del cantón	CONSTRUCCION DE UN PARQUE INFANTIL EN LA COMUNIDAD DE SAN PABLO DE AGUALA, PARROQUIA LAS PAMPAS, CANTON SUCUMBIOS (FTE FINAN. 27.00.00.00)	100%	PORCENTAJE FISICO DE LA OBRA	50%	50%	0%	100%	$ 37,889.22	$ 37,889.22	$0.00	$ 75,778.43	$ 75,778.43	230.8.75.11.17.00.04	ARRASTRE
GESTION DE DESARROLLO HUMANO	230.2025.ARC.0113	2026	OPAD1	OPDO1001	Promover el desarrollo familiar del cantón	Fortalecimiento del desarrollo familiar del cantón	CONSTRUCCION DE BATERIAS SANITARIAS PARA LA UNIDAD EDUCATIVA RAYLOY	100%	PORCENTAJE FISICO DE LA OBRA	50%	50%	0%	100%	$ 15,843.19	$ 15,843.19	$0.00	$ 31,686.38	$ 31,686.38	230.8.75.11.17.00.18	ARRASTRE
AGUA POTABLE	230.2025.ARC.0114	2026	OPAD1	OPDO1011	Implementar y mantener los servicios públicos de agua potable, alcantarillado, tratamiento de aguas residuales, manejo de desechos sólidos	Dotación de servicios públicos de agua potable, alcantarillado, tratamiento de aguas residuales, manejo de desechos sólidos	MANTENIMIENTO DE LA INFRAESTRUCTURA FISICA E IMPLEMENTACION DE LOTES INFANTILES PARA LA UNIDAD EDUCATIVA HERMANO MONTES DE LA COMUNIDAD DE GUANTUACO, PARROQUIA SIMON BOLIVAR, CANTON SUCUMBIOS (FTE FINAN. 28.06.01.01)	14%	PORCENTAJE FISICO DE LA OBRA	0%	0%	0%	100%	$ 20,117.38	$ 20,117.38	$0.00	$ 40,234.76	$ 40,234.76	230.8.75.11.17.00.16	ARRASTRE
CANAL	230.2025.ARC.0115	2026	OPAD1	OPDO1012	Mejorar las movilidades viales mediante la ampliación, equipamiento, mantenimiento, regulación de uso y ocupación de espacios de servicios públicos como: semáforos, placas de nomenclatura, señalización de estacionamiento	Ordenamiento de las movilidades viales mediante la ampliación, equipamiento, mantenimiento, regulación de uso y ocupación de señalización, placas de nomenclatura, señalización de estacionamiento	CONSTRUCCION DE CUBIERTA EN LA UNIDAD EDUCATIVA COMUNITARIA INTERCULTURAL BILINGUE TUPAC YUPANQUI, EN LA COMUNIDAD DE CHIVALLO ALTO, PARROQUIA CHACOBALAR, CANTON SUCUMBIOS (FTE FINAN. 28.06.01.01)	14%	PORCENTAJE FISICO DE LA OBRA	50%	50%	0%	100%	$ 39,515.17	$ 39,515.17	$0.00	$ 79,027.34	$ 79,027.34	230.8.75.11.17.00.17	ARRASTRE
ALCANTARILLADO	230.2025.ARC.0116	2026	OPAD1	OPDO1011	Implementar y mantener los servicios públicos de agua potable, alcantarillado, tratamiento de aguas residuales, manejo de desechos sólidos	Dotación de servicios públicos de agua potable, alcantarillado, tratamiento de aguas residuales, manejo de desechos sólidos	CAMBIO DE CUBIERTA EN LOS AULAS DE LA ESCUELA DE EDUCACION BASICA 12 DE MAYO, DE LA COMUNIDAD DE PUEBLO, PARROQUIA CHACOBALAR, CANTON SUCUMBIOS (FTE FINAN. 28.06.04.01)	100%	PORCENTAJE FISICO DE LA OBRA	50%	50%	0%	100%	$ 7,139.64	$ 7,139.64	$0.00	$ 14,279.28	$ 14,279.28	230.8.75.11.17.00.18	ARRASTRE
ALCANTARILLADO	230.2025.ARC.0125	2026	OPAD1	OPDO1011	Implementar y mantener los servicios públicos de agua potable, alcantarillado, tratamiento de aguas residuales, manejo de desechos sólidos	Dotación de servicios públicos de agua potable, alcantarillado, tratamiento de aguas residuales, manejo de desechos sólidos	CONSTRUCCION DE UNA CUBIERTA EN LA ESCUELA DE EDUCACION BASICA FRANCISCO HUARACA COMUNIDAD DE CUTSALUS, PARROQUIA SUCHOS, CANTON SUCHOS. (FTE FINAN. 28.06.01.01)	100%	PORCENTAJE FISICO DE LA OBRA	50%	50%	0%	100%	$ 24,032.27	$ 24,042.27	$0.00	$ 48,085.54	$ 48,085.54	230.8.75.11.17.00.19	ARRASTRE
ALCANTARILLADO	230.2026.ARC.0126	2026	OPAD1	OPDO1011	Implementar y mantener los servicios públicos de agua potable, alcantarillado, tratamiento de aguas residuales, manejo de desechos sólidos	Dotación de servicios públicos de agua potable, alcantarillado, tratamiento de aguas residuales, manejo de desechos sólidos	CONSTRUCCION DE UNA CUBIERTA EN LA UNIDAD EDUCATIVA COMUNITARIA INTERCULTURAL BILINGUE ANTONIO HELIN BALLAHALA DE LA COMUNIDAD DE SEMANARIA PARROQUIA CHACOBALAR, CANTON SUCUMBIOS. (FTE FINAN. 28.06.01.01)	100%	PORCENTAJE FISICO DE LA OBRA	50%	50%	0%	100%	$ 23,513.25	$ 23,513.25	$0.00	$ 47,026.50	$ 47,026.50	230.8.75.11.17.00.20	ARRASTRE
OBRAS PUBLICAS	230.2025.ARC.0127	2026	OPAD1	OPDO1018	Mejorar e infraestructuras viales y conectividad con urbes o rurales mediante coordinación con los organismos competentes, garantizando la movilidad, el transporte, la seguridad vial y el acceso a la comunicación	Ordenamiento de las infraestructuras viales y la conectividad comunitaria e intercantonal en coordinación con los organismos competentes, garantizando la movilidad, el transporte, la seguridad vial y el acceso a la comunicación	CONSTRUCCION DE LA INFRAESTRUCTURA TURISTICA EN LA COMUNIDAD TUNGUACHE, PARROQUIA SIMON BOLIVAR, CANTON SUCUMBIOS	100%	PORCENTAJE FISICO DE LA OBRA	50%	50%	0%	100%	$20,000.00	$20,000.00	$0.00	$40,000.00	$ 40,000.00	230.8.75.11.17.00.21	ARRASTRE
							CONSTRUCCION DEL PARQUE INCLUSIVO Y DE EDUCACION VIAL EN LA CIUDAD DE SECHOS	100%	PORCENTAJE FISICO DE LA OBRA	50%	50%	0%	100%	$ 185,023.50	$ 185,023.50	$0.00	$ 357,047.17	$ 357,047.17	230.8.75.11.17.00.22	
OBRAS PUBLICAS	230.2025.ARC.0128	2026	OPAD1	OPDO1004	Planificar, construir, mantener y equipar los espacios públicos destinados al desarrollo social, cultural, deportivo, salud, educación en función de las competencias exclusivas y mediante gestión con las entidades correspondientes	Construcción, adecuación, mantenimiento y equipamiento de los espacios públicos destinados al desarrollo deportivo salud, educación en función de las competencias exclusivas y mediante gestión con las entidades correspondientes	CONSTRUCCION DE LA INFRAESTRUCTURA TURISTICA EN LA COMUNIDAD LA PROVINCIA, PARROQUIA SIMON BOLIVAR, CANTON SUCUMBIOS	100%	PORCENTAJE FISICO DE LA OBRA	50%	50%	0%	100%	$20,000.00	$20,000.00	$0.00	$40,000.00	$ 40,000.00	230.8.75.11.17.00.23	ARRASTRE
OBRAS PUBLICAS	230.2025.ARC.0129	2026	OPAD1	OPDO1004	Planificar, construir, mantener y equipar los espacios públicos destinados al desarrollo social, cultural, deportivo, salud, educación en función de las competencias exclusivas y mediante gestión con las entidades correspondientes	Construcción, adecuación, mantenimiento y equipamiento de los espacios públicos destinados al desarrollo deportivo salud, educación en función de las competencias exclusivas y mediante gestión con las entidades correspondientes	CONSERVACION PREVENTIVA DEL BIEN INMUEBLE PATRIMONIAL SALON DE EVENTOS DE LA ESCUELA VICENTE SOLANO DE VALLE ARRASTRE (FTE. FINAN. 27.00.00.00)	100%	PORCENTAJE FISICO DE LA OBRA	50%	50%	0%	100%	$20,000.00	$20,000.00	$0.00	$40,000.00	$ 40,000.00	230.8.75.11.17.00.24	ARRASTRE
OBRAS PUBLICAS	230.2025.ARC.0130	2026	OPAD1	OPDO1004	Planificar, construir, mantener y equipar los espacios públicos destinados al desarrollo social, cultural, deportivo, salud, educación en función de las competencias exclusivas y mediante gestión con las entidades correspondientes	Construcción, adecuación, mantenimiento y equipamiento de los espacios públicos destinados al desarrollo deportivo salud, educación en función de las competencias exclusivas y mediante gestión con las entidades correspondientes	CONSERVACION PREVENTIVA EN LA CUBIERTA DEL BIEN INMUEBLE PATRIMONIAL IGLESIA PATRIA DE LA CIUDAD DE SECHOS (FTE. FINAN. 27.00.00.00)	100%	PORCENTAJE FISICO DE LA OBRA	50%	50%	0%	100%	$21,011.48	$21,011.48	$0.00	$42,022.96	$ 42,022.96	230.8.75.11.17.00.25	ARRASTRE
OBRAS PUBLICAS	230.2026.ARC.0131	2026	OPAD1	OPDO1004	Planificar, construir, mantener y equipar los espacios públicos destinados al desarrollo social, cultural, deportivo, salud, educación en función de las competencias exclusivas y mediante gestión con las entidades correspondientes	Construcción, adecuación, mantenimiento y equipamiento de los espacios públicos destinados al desarrollo deportivo salud, educación en función de las competencias exclusivas y mediante gestión con las entidades correspondientes	MANTENIMIENTO DE LA INFRAESTRUCTURA DEL CDI "SEMILLITAS DESCHOSITAS"	100%	PORCENTAJE FISICO DE LA OBRA	50%	50%	0%	100%	$0.00	$0.00	$0.00	$0.00	$ 0.00	230.8.75.11.17.00.26	ARRASTRE
OBRAS PUBLICAS	230.2026.ARC.0132	2026	OPAD1	OPDO1004	Planificar, construir, mantener y equipar los espacios públicos destinados al desarrollo social, cultural, deportivo, salud, educación en función de las competencias exclusivas y mediante gestión con las entidades correspondientes	Construcción, adecuación, mantenimiento y equipamiento de los espacios públicos destinados al desarrollo deportivo salud, educación en función de las competencias exclusivas y mediante gestión con las entidades correspondientes	PANDEMIANO Y EQUIPOS (PANTALLA DIGITAL LED)	100%	PORCENTAJE FISICO DE LA OBRA	50%	50%	0%	100%	$23,000.00	$23,000.00	$0.00	$46,000.00	$ 46,000.00	230.8.80.11.24.00.32	ARRASTRE
OBRAS PUBLICAS	230.2025.ARC.0133	2026	OPAD1	OPDO1004	Planificar, construir, mantener y equipar los espacios públicos destinados al desarrollo social, cultural, deportivo, salud, educación en función de las competencias exclusivas y mediante gestión con las entidades correspondientes	Construcción, adecuación, mantenimiento y equipamiento de los espacios públicos destinados al desarrollo deportivo salud, educación en función de las competencias exclusivas y mediante gestión con las entidades correspondientes	MOBILIARIO (BAÑO)	100%	PORCENTAJE FISICO DE LA OBRA	50%	50%	0%	100%	$94,422.48	$94,422.48	$0.00	$188,844.96	$ 188,800.00	230.8.84.11.15.00.33	ARRASTRE
OBRAS PUBLICAS	230.2025.ARC.0134	2026	OPAD1	OPDO1004	Planificar, construir, mantener y equipar los espacios públicos destinados al desarrollo social, cultural, deportivo, salud, educación en función de las competencias exclusivas y mediante gestión con las entidades correspondientes	Construcción, adecuación, mantenimiento y equipamiento de los espacios públicos destinados al desarrollo deportivo salud, educación en función de las competencias exclusivas y mediante gestión con las entidades correspondientes	Adquisición de equipos de cómputo de demostración video GPS UNIDOTOR y unidad audiovisual de suelo Drone	100%	ACTAS RECEPCIÓN	100%	0%	0%	100%	$30,000.00	$0.00	$0.00	$30,000.00	$ 30,000.00	230.8.84.11.14.00.34	ARRASTRE
							INSUMOS, BIENES, MATERIALES Y SUMINISTROS PARA LA CONSTRUCCIÓN PROYECTO ADMINISTRACIÓN DEL SERVICIO DE AGUA POTABLE DE LA CIUDAD DE SECHOS Y MANTENIMIENTO DE LOS SISTEMAS DE AGUA DE LAS COMUNIDADES	100%	ACTAS RECEPCIÓN	50%	50%	0%	100%	$ 15,000.00	$ 15,000.00	$0.00	$ 30,000.00	$ 30,000.00	230.8.75.11.17.00.35	
OBRAS PUBLICAS	230.2026.ARC.0135	2026	OPAD1	OPDO1003	Planificar, construir, mantener y equipar los espacios públicos destinados al desarrollo social, cultural, deportivo, salud, educación en función de las competencias exclusivas y mediante gestión con las entidades correspondientes	Construcción, adecuación, mantenimiento y equipamiento de los espacios públicos destinados al desarrollo deportivo salud, educación en función de las competencias exclusivas y mediante gestión con las entidades correspondientes	CONSTRUCCION DE SISTEMA DE AGUA POTABLE DEL CANTON SUCUMBIOS (ARRASTRE) (FTE FINAN. 27.00.00.00)	100%	PORCENTAJE FISICO DE LA OBRA	50%	50%	0%	100%	$ 20,000.00	$ 20,000.00	$0.00	$ 40,000.00	$ 40,000.00	230.8.75.11.17.00.27	ARRASTRE

MATRIZ DE PLAN OPERATIVO ANUAL (POA) - 2026

ESTRATEGIAS DE ACCION INSTITUCIONAL

OBRAS - PROYECTOS DE INVERSION - ARRASTRE

UNIDAD RESPONSABLE	CUP	ARC	OPRG	ECO	Objetivo Gobierno Nacional	PLAN - PROGRAMA	ACTIVIDAD	META ANUAL %	INDICADOR	PROGRAMACION FISICA DE LA META %				PROGRAMACION PRESUPUESTARIA (USD)				PRESUPUESTO	PARTIDA PRESUPUESTARIA	INGRESO / ARRASTRE
										C1	C2	C3	TOTAL	C1	C2	C3	TOTAL			
OBRAS PUBLICAS	[illegible]	[illegible]	[illegible]	[illegible]	Planificar, construir, mantener y equipar los espacios públicos destinados al desarrollo social, cultural, deportivo, salud, educativo en función de las competencias exclusivas y mediante gestión con las entidades correspondientes	Construcción, ampliación, mantenimiento y equipamiento de los espacios públicos destinados al desarrollo deportivo, salud, educativo en función de las competencias exclusivas y mediante gestión con las entidades correspondientes	AMPLIACION DE LA RED DE TUBERIA DEL SISTEMA DE AGUA DE LA CIUDAD DE SUCHOS	100%	PORCENTAJE FISICO DE LA OBRA	50%	50%	0%	100%	$30.000,00	$30.000,00	$0,00	$60.000,00	$	30.000,00	[illegible]	ARRASTRE
OBRAS PUBLICAS	[illegible]	[illegible]	[illegible]	[illegible]			CONSTRUCCION DE SISTEMA DE AGUA POTABLE DEL CANTON SUCHOS (ARRASTRE) (FTE: FINAN. 37.01.03.01)	100%	PORCENTAJE FISICO DE LA OBRA	50%	50%	0%	100%	$0,00	$0,00	$0,00	$0,00	$	0,00	[illegible]	ARRASTRE
OBRAS PUBLICAS	[illegible]	[illegible]	[illegible]	[illegible]			ESTUDIOS DE DISEÑOS DEFINITIVOS PARA LA CONSTRUCCIÓN DEL NUEVO CANAL PLUVIAL DEL CANTÓN SUCHOLOTE, FINAN. 37.01.03.02	100%	PORCENTAJE FISICO DE LA OBRA	50%	50%	0%	100%	$23.750,00	$23.750,00	$0,00	$47.500,00	$	47.500,00	[illegible]	ARRASTRE
OBRAS PUBLICAS	[illegible]	[illegible]	[illegible]	[illegible]			ESTUDIOS DE FACTIBILIDAD Y DISEÑOS DEFINITIVOS DE ALCANTARILLADO SANITARIO EN LA COMUNIDAD DE TUNNALO ALTO, CANTÓN SUCHOS, PROVINCIA DE CUYUPINAS ARRASTRE (FTE FINAN. 37.01.99.01.)	100%	PORCENTAJE FISICO DE LA OBRA	50%	50%	0%	100%	$11.217,50	$11.217,50	$0,00	$22.435,00	$	22.435,00	[illegible]	ARRASTRE
OBRAS PUBLICAS	[illegible]	[illegible]	[illegible]	[illegible]			ESTUDIOS DE FACTIBILIDAD DISEÑOS DEFINITIVOS DE ALCANTARILLADO SANITARIO EN EL BARRIO YALO SECTOR NORTE, BARRIO TUCAGUA Y COMUNIDAD DE GUANTALO, CANTÓN SUCHOS, ARRASTRE (FTE FINAN. 37.01.01.01.)	100%	PORCENTAJE FISICO DE LA OBRA	50%	50%	0%	100%	$31.327,50	$31.327,50	$0,00	$62.655,00	$	62.655,00	[illegible]	ARRASTRE
							INSUMOS, DIESEL, MATERIALES Y SUMINISTROS PARA LA CONSTRUCCION	100%	ACTA DE RECEPCION	50%	50%	0%	100%	$18.227,21	$18.227,21	$0,00	$36.454,42	$	36.454,42	[illegible]	
AMBIENTE	[illegible]	[illegible]	[illegible]	[illegible]	Promover la conservación de recursos naturales en el marco de la legislación vigente	Conservación de recursos naturales en el marco de la legislación vigente	CONSTRUCCION DE LA PLANTA DE TRATAMIENTO DE AGUAS RESIDUALES DE LA CIUDAD DE SUCHOS (BID)	100%	PORCENTAJE FISICO DE LA OBRA	50%	50%	0%	100%	$190.564,40	$188.568,40	$0,00	$379.132,80	$	379.132,80	[illegible]	ARRASTRE
AMBIENTE	[illegible]	[illegible]	[illegible]	[illegible]			LETRINIZACION EN LA ZONA RURAL DE LA PARROQUIA CHUCHUMBI DEL CANTON SUCHOS (FTE: FINAN. 37.01.01.01)	100%	PORCENTAJE FISICO DE LA OBRA	50%	50%	0%	100%	$12.500,00	$12.500,00	$0,00	$25.000,00	$	25.000,00	[illegible]	ARRASTRE
OBRAS PUBLICAS	[illegible]	[illegible]	[illegible]	[illegible]	Planificar, construir, mantener y equipar los espacios públicos destinados al desarrollo social, cultural, deportivo, salud, educativo en función de las competencias exclusivas y mediante gestión con las entidades correspondientes	Construcción, ampliación, mantenimiento y equipamiento de los espacios públicos destinados al desarrollo deportivo, salud, educativo en función de las competencias exclusivas y mediante gestión con las entidades correspondientes	CONSTRUCCION DE ALCANTARILLADO SANITARIO Y PLUVIAL DE LA PARROQUIA LAS PAMPAS, CANTON SUCHOS (FTE FINAN. 28.06.01.01)	100%	PORCENTAJE FISICO DE LA OBRA	50%	50%	0%	100%	$21.913,54	$21.913,46	$0,00	$43.827,00	$	43.827,00	[illegible]	ARRASTRE
GESTION DE DESARROLLO HUMANO	[illegible]	[illegible]	[illegible]	[illegible]	Impulsar la igualdad de derechos y desarrollo de proyectos de ayuda social con enfoque en grupos de atención prioritaria y población vulnerable	Fortalecimiento de las Unidades Educativas mediante la construcción, mantenimiento, equipamiento en infraestructura educativa disponibles previa gestión de convenios con el MINEDUC. (UEP Escuelas Revolucionarias)	CONSTRUCCION DEL ALCANTARILLADO SANITARIO EN LA PARROQUIA PALO QUEMADO, DEL CANTON SUCHOS (FTE FINAN. 28.06.01.01)	100%	PORCENTAJE FISICO DE LA OBRA	50%	50%	0%	100%	$27.500,00	$27.500,00	$0,00	$55.000,00	$	55.000,00	[illegible]	ARRASTRE
							INSUMOS, MATERIALES Y SUMINISTROS PARA CONSTRUCCION, ELECTRICIDAD, PLOMERIA, CARPINTERIA, DESALOJO/ANIMAL, NIVELACION, CONTRA INCENDIOS Y PLACAS	100%	ACTA DE RECEPCION	50%	50%	0%	100%	$8.129,43	$8.129,43	$0,00	$16.258,87	$	16.258,87	[illegible]	
OBRAS PUBLICAS	[illegible]	[illegible]	[illegible]	[illegible]	Mejorar la infraestructura vial urbana y la movilidad vehicular y vial para que se coordinen con los organismos competentes garantizando la movilidad, el transporte, la seguridad vial y el acceso a la comunidad	Fortalecimiento de la infraestructura vial urbana y la movilidad vehicular y vial mediante gestión con los organismos competentes garantizando la movilidad, el transporte, la seguridad vial y el acceso a la comunidad	ADOQUINADO VIA DE ACCESO COLINDA LA PARROQUIA YADPOR, CANTÓN SUCHOS (FTE FINAN.28.06.01.01)	100%	TRANSFERENCIA REALIZADA	50%	50%	0%	100%	$30.000,00	$30.000,00	$0,00	$120.000,00	$	120.000,00	[illegible]	ARRASTRE
OBRAS PUBLICAS	[illegible]	[illegible]	[illegible]	[illegible]	Mejorar la infraestructura vial urbana y la movilidad vehicular y vial para que se coordinen con los organismos competentes garantizando la movilidad, el transporte, la seguridad vial, el acceso y el mantenimiento	Fortalecimiento de la infraestructura vial urbana y la movilidad vehicular y vial mediante gestión con los organismos competentes garantizando la movilidad, el transporte, la seguridad vial y el acceso a la comunidad	CONSTRUCCION DE ACERAS EN LA CIUDAD DE SUCHOS (FTE FINAN.CRM)	100%	PORCENTAJE FISICO DE LA OBRA	50%	50%	0%	100%	$21.500,00	$21.500,00	$0,00	$43.000,00	$	43.000,00	[illegible]	ARRASTRE
OBRAS PUBLICAS	[illegible]	[illegible]	[illegible]	[illegible]	Planificar, construir, mantener y equipar los espacios públicos destinados al desarrollo social, cultural, deportivo, salud, educativo en función de las competencias exclusivas y mediante gestión con las entidades correspondientes	Construcción, ampliación, mantenimiento y equipamiento de los espacios públicos destinados al desarrollo deportivo, salud, educativo en función de las competencias exclusivas y mediante gestión con las entidades correspondientes	ADOQUINADO PATIO Y ACCESO DE LA COMUNIDAD EL SALADO DE LA PARROQUIA SUMA CANTON SUCHOS ARRASTRE (FTE: FINAN. 37.01.03)	100%	TRANSFERENCIA REALIZADA	50%	50%	0%	100%	$20.000,00	$20.000,00	$0,00	$40.000,00	$	40.000,00	[illegible]	ARRASTRE
GESTION DE DESARROLLO HUMANO	[illegible]	[illegible]	[illegible]	[illegible]	Impulsar la igualdad de derechos y desarrollo de proyectos de ayuda social con enfoque en grupos de atención prioritaria y población vulnerable	Fortalecimiento de las Unidades Educativas mediante la construcción, mantenimiento, equipamiento en infraestructura educativa disponibles previa gestión de convenios con el MINEDUC. (UEP Escuelas Revolucionarias)	ADOQUINADO EN LAS PARROQUIAS LAS PAMPAS Y PALO QUEMADO (FTE: FINAN. 28.06.01.01)	100%	PORCENTAJE FISICO DE LA OBRA	50%	50%	0%	100%	$22.361,72	$22.361,72	$0,00	$44.723,45	$	44.723,45	[illegible]	ARRASTRE
GESTION DE DESARROLLO HUMANO	[illegible]	[illegible]	[illegible]	[illegible]	Planificar, construir, mantener y equipar los espacios públicos destinados al desarrollo social, cultural, deportivo, salud, educativo en función de las competencias exclusivas y mediante gestión con las entidades correspondientes	Construcción, ampliación, mantenimiento y equipamiento de los espacios públicos destinados al desarrollo deportivo, salud, educativo en función de las competencias exclusivas y mediante gestión con las entidades correspondientes	MEJORAMIENTO CON CAPA ASFALTICO DE LA VIA YALO TAGUA-GUACUME	100%	PORCENTAJE FISICO DE LA OBRA	50%	50%	0%	100%	$282.582,38	$282.582,38	$0,00	$571.164,76	$	571.164,76	[illegible]	ARRASTRE
CONSEJO DE GOBIERNO	[illegible]	[illegible]	[illegible]	[illegible]	Planificar, construir, mantener y equipar los espacios públicos destinados al desarrollo social, cultural, deportivo, salud, educativo en función de las competencias exclusivas y mediante gestión con las entidades correspondientes	Construcción, ampliación, mantenimiento y equipamiento de los espacios públicos destinados al desarrollo deportivo, salud, educativo en función de las competencias exclusivas y mediante gestión con las entidades correspondientes	ASFALTADO DE LA VIA SUCHOS-SAN JUAN ARRASTRE (FTE FINAN. 37.01.03.01)	100%	PORCENTAJE FISICO DE LA OBRA									$	277.500,00	[illegible]	ARRASTRE
GESTION DE DESARROLLO HUMANO	[illegible]	[illegible]	[illegible]	[illegible]	Planificar, construir, mantener y equipar los espacios públicos destinados al desarrollo social, cultural, deportivo, salud, educativo en función de las competencias exclusivas y mediante gestión con las entidades correspondientes	Construcción, ampliación, mantenimiento y equipamiento de los espacios públicos destinados al desarrollo deportivo, salud, educativo en función de las competencias exclusivas y mediante gestión con las entidades correspondientes	ASFALTADO DE BARRIO GALLITOS DE LA CIUDAD DE SUCHOS	100%	PORCENTAJE FISICO DE LA OBRA	50%	50%	0%	100%	$167.722,12	$167.722,12	$0,00	$335.444,23	$	335.444,23	[illegible]	ARRASTRE
GESTION DE DESARROLLO HUMANO	[illegible]	[illegible]	[illegible]	[illegible]	Impulsar la igualdad de derechos y desarrollo de proyectos de ayuda social con enfoque en grupos de atención prioritaria y población vulnerable	Fortalecimiento de las Unidades Educativas mediante la construcción, mantenimiento, equipamiento en infraestructura educativa disponibles previa gestión de convenios con el MINEDUC. (UEP Escuelas Revolucionarias)	CONSTRUCCION DE CUBIERTA EN LA ESCUELA HERMAN CORTEZ DE LA COMUNIDAD DEL PALMITO CHICO PARROQUIA SUCHOS, CANTON SUCHOS (FTE FINAN. 28.06.01.01.)	100%	PORCENTAJE FISICO DE LA OBRA	50%	50%	0%	100%	$22.040,79	$22.040,79	$0,00	$44.081,57	$	44.081,57	[illegible]	ARRASTRE
							CONSTRUCCION DE CUBIERTA EN LA CANCHA PRINCIPAL DEL SECTOR VALLE, PARROQUIA SUCHOS CANTON SUCHOS	100%	PORCENTAJE FISICO DE LA OBRA	50%	50%	0%	100%	$22.500,00	$22.500,00	$0,00	$45.000,00	$	45.000,00	[illegible]	
GESTION DE DESARROLLO HUMANO	[illegible]	[illegible]	[illegible]	[illegible]	Impulsar la igualdad de derechos y desarrollo de proyectos de ayuda social con enfoque en grupos de atención prioritaria y población vulnerable	Fortalecimiento de las Unidades Educativas mediante la construcción, mantenimiento, equipamiento en infraestructura educativa disponibles previa gestión de convenios con el MINEDUC. (UEP Escuelas Revolucionarias)	CONSTRUCCION DE LA CASA COMUNAL LAS MINADORAS, PARROQUIA SUCHOS, CANTÓN SUCHOS	100%	ACTA DE RECEPCION	50%	50%	0%	100%	$20.000,00	$20.000,00	$0,00	$40.000,00	$	40.000,00	[illegible]	ARRASTRE

MATRIZ DE PLAN OPERATIVO ANUAL (POA) - 2026

ESTRATEGIAS DE ACCION INSTITUCIONAL

OBRAS - PROYECTOS DE INVERSION - ARRASTRE

UNIDAD RESPONSABLE	CUP	ARC	SPND	ECO	Objetivo Estratégico PDyOT	PLAN - PROGRAMA	ACTIVIDAD	META ANUAL %	INDICADOR	PROGRAMACION FISICA DE LA META %				PROGRAMACION PRESUPUESTARIA USD				PRESUPUESTO	PARTIDA PRESUPUESTARIA	MONO - ARRASTRE
										C1	C2	C3	TOTAL	C1	C2	C3	TOTAL			
GESTION DE DESARROLLO HUMANO	230.2025.445.0004	2-M	GPND	GPEC	Impulsar la calidad de servicios y desarrollo de proyectos de equidad social con enfasis en los grupos de atención prioritaria y población vulnerable	Fortalecimiento de las Unidades Educativas orientado a la construcción, mantenimiento, equipamiento en las infraestructuras educativas disponibles para la gestión de convenios con el MINEDUC. 5097 Ejecutor descentralizado	CONSTRUCCION DE LA CUBIERTA EN LA CANCHA DEL BARRIO LA DE RIVADENEIRA, PARROQUIA SEDCHOS, CANTON SEDCHOS	100%	ACCESORIOS DE SEDCHOS	50%	50%	0%	100%	$ 44,500.00	$ 44,500.00	$0.00	$89,000.00	$ 89,000.00	530.8.75.01.07.001.01	ARRASTRE
GESTION DE DESARROLLO HUMANO	230.2025.445.0005	2-M	GPND	GPEC	Impulsar la calidad de servicios y desarrollo de proyectos de equidad social con enfasis en los grupos de atención prioritaria y población vulnerable	Fortalecimiento de las Unidades Educativas orientado a la construcción, mantenimiento, equipamiento en las infraestructuras educativas disponibles para la gestión de convenios con el MINEDUC. 5097 Ejecutor descentralizado	CONSTRUCCION DE LA CASA COMUNAL DE CEBOLLAZAL PARROQUIA SEDCHOS CANTON SEDCHOS	100%	PORCENTAJE FISICO DE LA OBRA	50%	50%	0%	100%	$ 49,000.00	$ 49,000.00	$0.00	$98,000.00	$ 49,000.00	530.8.75.01.07.001.02	ARRASTRE
GESTION DE DESARROLLO HUMANO	230.2025.445.0007	2-M	GPND	GPEC	Impulsar la calidad de servicios y desarrollo de proyectos de equidad social con enfasis en los grupos de atención prioritaria y población vulnerable	Fortalecimiento de las Unidades Educativas orientado a la construcción, mantenimiento, equipamiento en las infraestructuras educativas disponibles para la gestión de convenios con el MINEDUC. 5097 Ejecutor descentralizado	CONSTRUCCION DE LA CASA COMUNAL Y BATERIS SANITARIAS EN LA COMUNIDAD DE AJACHE, PARROQUIA SEDCHOS, CANTON SEDCHOS	100%	PORCENTAJE FISICO DE LA OBRA	50%	50%	0%	100%	$ 49,000.00	$ 49,000.00	$0.00	$98,000.00	$ 49,000.00	530.8.75.01.07.001.03	ARRASTRE
OBRAS PUBLICAS	230.2025.460.0006	4-H	GPND	GPEC	Mejorar conectividad vial urbana y la conectividad con enfasis a vías principales mediante coordinación con los organismos competentes, garantizando la movilidad, el transporte, la seguridad vial y el acceso a la información	Fortalecimiento de la infraestructura vial urbana y la conectividad con enfasis a vías principales mediante coordinación con los organismos competentes, garantizando la movilidad, el transporte, la seguridad vial y el acceso a la información	CONSTRUCCION DE CUBIERTA METALICA EN LA COMUNIDAD DE TEJAGUE, PARROQUIA CHANCHALAN, CANTON SEUCHES ARRASTRE (ITE, FINAN 37.01.01.01)	100%	PORCENTAJE FISICO DE LA OBRA	50%	50%	0%	100%	$ 32,234.17	$ 32,280.37	$0.00	$64,470.74	$ 32,470.74	530.8.75.01.07.002.14	ARRASTRE
OBRAS PUBLICAS	230.2025.460.0009	4-H	GPND	GPEC	Mejorar conectividad vial urbana y la conectividad con enfasis a vías principales mediante coordinación con los organismos competentes, garantizando la movilidad, el transporte, la seguridad vial y el acceso a la información	Fortalecimiento de la infraestructura vial urbana y la conectividad con enfasis a vías principales mediante coordinación con los organismos competentes, garantizando la movilidad, el transporte, la seguridad vial y el acceso a la información	CONSTRUCCION DE LA CASA COCINA COMEDOR COMUNIDAD LA PEÑA DE LA PARROQUIA CHIGUINDA, CANTON SEDCHOS (ITE FINAN 28.06.01.01)	100%	PORCENTAJE FISICO DE LA OBRA	50%	50%	0%	100%	$ 23,531.21	$ 23,721.21	$0.00	$47,540.41	$ 47,500.41	530.8.75.01.07.002.15	ARRASTRE
OBRAS PUBLICAS	230.2025.460.0010	4-H	GPND	GPEC	Fortalecer, construir, mantener y equipar los espacios públicos destinados al desarrollo social, cultural, deportivo, salud, educación en función de las circunstancias evaluadas y mediante gestión con las entidades correspondientes	Construcción, adecuación, mantenimiento y equipamiento de los espacios públicos destinados al desarrollo deportivo, salud, educación en función de las competencias exclusivas y mediante gestión con las entidades correspondientes	CONSTRUCCION DE CUBIERTA METALICA PATIO COMUNIDAD SAN MIGUEL DE PILAPUGRO, PARROQUIA CHIGUINDA, CANTON SEDCHOS	100%	PORCENTAJE FISICO DE LA OBRA	50%	50%	0%	100%	$ 32,367.41	$ 32,361.81	$0.00	$64,729.22	$ 32,729.22	530.8.75.01.07.002.16	ARRASTRE
OBRAS PUBLICAS	230.2025.460.0012	4-H	GPND	GPEC	Fortalecer, construir, mantener y equipar los espacios públicos destinados al desarrollo social, cultural, deportivo, salud, educación en función de las circunstancias evaluadas y mediante gestión con las entidades correspondientes	Construcción, adecuación, mantenimiento y equipamiento de los espacios públicos destinados al desarrollo deportivo, salud, educación en función de las competencias exclusivas y mediante gestión con las entidades correspondientes	CONSTRUCCION DE CUBIERTA EN LA COMUNIDAD DE HUERTA PARROQUIA CHIGUINDA, CANTON SEDCHOS (ITE, FINAN. 28.06.01.01)	100%	PORCENTAJE FISICO DE LA OBRA	50%	50%	0%	100%	$ 30,931.41	$ 30,131.41	$0.00	$61,062.87	$ 31,062.87	530.8.75.01.07.002.20	ARRASTRE
OBRAS PUBLICAS	230.2025.467.0004	4-H	GPND	GPEC	Fortalecer, construir, mantener y equipar los espacios públicos destinados al desarrollo social, cultural, deportivo, salud, educación en función de las circunstancias evaluadas y mediante gestión con las entidades correspondientes	Construcción, adecuación, mantenimiento y equipamiento de los espacios públicos destinados al desarrollo deportivo, salud, educación en función de las competencias exclusivas y mediante gestión con las entidades correspondientes	CONSTRUCCION DE CUBIERTA EN LA COMUNIDAD PANGOR DE ASA CRUZ, PARROQUIA CHIGUINDA, CANTON SEDCHOS (ITE FINAN. 28.06.01.01)	100%	PORCENTAJE FISICO DE LA OBRA	50%	50%	0%	100%	$ 38,241.00	$ 38,241.00	$0.00	$76,482.77	$ 76,482.77	530.8.75.01.07.002.21	ARRASTRE
OBRAS PUBLICAS	230.2025.445.0005	4-H	GPND	GPEC	Fortalecer, construir, mantener y equipar los espacios públicos destinados al desarrollo social, cultural, deportivo, salud, educación en función de las circunstancias evaluadas y mediante gestión con las entidades correspondientes	Construcción, adecuación, mantenimiento y equipamiento de los espacios públicos destinados al desarrollo deportivo, salud, educación en función de las competencias exclusivas y mediante gestión con las entidades correspondientes	CONSTRUCCION DE UN BLOQUE DE AULAS EN EL CENTRO EDUCATIVO EL BELEN 10 DE JULIO COMUNIDAD GUAYAMA SAN PEDRO PARROQUIA CHIGUINDA, CANTON SEUCHOS	100%	PORCENTAJE FISICO DE LA OBRA	50%	50%	0%	100%	$ 30,000.00	$ 30,000.00	$0.00	$60,000.00	$ 30,000.00	530.8.75.01.07.002.22	ARRASTRE
OBRAS PUBLICAS	230.2025.460.0008	4-H	GPND	GPEC	Fortalecer, construir, mantener y equipar los espacios públicos destinados al desarrollo social, cultural, deportivo, salud, educación en función de las circunstancias evaluadas y mediante gestión con las entidades correspondientes	Construcción, adecuación, mantenimiento y equipamiento de los espacios públicos destinados al desarrollo deportivo, salud, educación en función de las competencias exclusivas y mediante gestión con las entidades correspondientes	CONSTRUCCION DE CUBIERTA COMUNIDAD DE YUCALO DE LA PARROQUIA ISPILIN CANTON SEUCHOS (ITE FINAN 28.06.01.01)	100%	PORCENTAJE FISICO DE LA OBRA	50%	50%	0%	100%	$27,732.39	$27,732.39	$0.00	$55,464.78	$ 55,464.78	530.8.75.01.07.002.23	ARRASTRE
OBRAS PUBLICAS	230.2025.460.0007	4-H	GPND	GPEC	Fortalecer, construir, mantener y equipar los espacios públicos destinados al desarrollo social, cultural, deportivo, salud, educación en función de las circunstancias evaluadas y mediante gestión con las entidades correspondientes	Construcción, adecuación, mantenimiento y equipamiento de los espacios públicos destinados al desarrollo deportivo, salud, educación en función de las competencias exclusivas y mediante gestión con las entidades correspondientes	CONSTRUCCION DE BATERIAS SANITARIAS EN EL FONDO EN LA COMUNIDAD DE TUNGUACHE, PARROQUIA ISPILIN, CANTON SEUCHOS (ITE FINAN. 28.06.01.01)	100%	PORCENTAJE FISICO DE LA OBRA	50%	50%	0%	100%	$ 17,500.00	$ 17,500.00	$0.00	$35,000.00	$ 35,000.00	530.8.75.01.07.002.24	ARRASTRE
OBRAS PUBLICAS	230.2025.460.0008	4-H	GPND	GPEC	Fortalecer, construir, mantener y equipar los espacios públicos destinados al desarrollo social, cultural, deportivo, salud, educación en función de las circunstancias evaluadas y mediante gestión con las entidades correspondientes	Construcción, adecuación, mantenimiento y equipamiento de los espacios públicos destinados al desarrollo deportivo, salud, educación en función de las competencias exclusivas y mediante gestión con las entidades correspondientes	CONSTRUCCION DE LA SALA DE VELACIONES EN LA PARROQUIA LAS PAMPAS, CANTON SEUCHOS ARRASTRE (ITE, FINAN. 37.01.01.01)	100%	PORCENTAJE FISICO DE LA OBRA	50%	50%	0%	100%	$ 58,325.17	$ 58,720.51	$0.00	$ 117,045.68	$ 58,045.68	530.8.75.01.07.002.25	ARRASTRE
OBRAS PUBLICAS	230.2025.460.0009	4-H	GPND	GPEC	Fortalecer, construir, mantener y equipar los espacios públicos destinados al desarrollo social, cultural, deportivo, salud, educación en función de las circunstancias evaluadas y mediante gestión con las entidades correspondientes	Construcción, adecuación, mantenimiento y equipamiento de los espacios públicos destinados al desarrollo deportivo, salud, educación en función de las competencias exclusivas y mediante gestión con las entidades correspondientes	MANTENIMIENTO DE BIENES INMUEBLES PARROQUIALES PARROQUIA SEDCHOS CANTON SEUCHOS (ITE FINAN. 37.01.01.01)	100%	PORCENTAJE FISICO DE LA OBRA	50%	50%	0%	100%	$ 20,587.50	$ 20,587.50	$0.00	$ 41,171.00	$ 41,171.00	530.8.75.01.07.001.11	ARRASTRE
OBRAS PUBLICAS	230.2025.445.0011	4-H	GPND	GPEC	Fortalecer, construir, mantener y equipar los espacios públicos destinados al desarrollo social, cultural, deportivo, salud, educación en función de las circunstancias evaluadas y mediante gestión con las entidades correspondientes	Construcción, adecuación, mantenimiento y equipamiento de los espacios públicos destinados al desarrollo deportivo, salud, educación en función de las competencias exclusivas y mediante gestión con las entidades correspondientes	MANTENIMIENTO DEL ESTADIO ALEX DARIO AGUIRRE DE LA CIUDAD DE SEDCHOS, CANTON SEDCHOS (ITE FINAN. 37.01.01.01)	100%	PORCENTAJE FISICO DE LA OBRA	50%	50%	0%	100%	$ 60,500.00	$ 60,500.00	$0.00	$ 121,000.00	$ 120,000.00	530.8.75.01.07.002.26	ARRASTRE
AGUA POTABLE	230.2025.460.0013	2-M	GPND	GPEC	Implementar y mantener los servicios públicos de agua potable alcantarillado, depuración de aguas residuales, manejo de desechos sólidos	Estudios de servicios públicos de agua potable alcantarillado, depuración de aguas residuales, manejo de desechos sólidos	RECONSTRUCCION DEL CORREDOR DE LA CICLOVIA EMBARCADERO COMUNIDAD LA MANA, PARROQUIA SEDCHOS, CANTON SEDCHOS (ITE FINAN. 28.06.01.01)	100%	PORCENTAJE FISICO DE LA OBRA	50%	50%	0%	100%	$ 5,717.68	$ 6,717.68	$0.00	$ 12,435.36	$ 12,435.36	530.8.75.01.07.001.12	ARRASTRE
AGUA POTABLE	230.2025.460.0014	2-M	GPND	GPEC	Implementar y mantener los servicios públicos de agua potable alcantarillado, depuración de aguas residuales, manejo de desechos sólidos	Estudios de servicios públicos de agua potable alcantarillado, depuración de aguas residuales, manejo de desechos sólidos	ADECUACIONES DE CUBIERTA EN LA CANCHA DE LA COMUNIDAD SAN PABLO DE ASQUELA PARROQUIA LAS PAMPAS, CANTON SEUCHOS	100%	PORCENTAJE FISICO DE LA OBRA	50%	50%	0%	100%	$ 7,417.27	$ 7,417.27	$0.00	$ 14,834.54	$ 14,834.54	530.8.75.01.07.001.13	ARRASTRE
ALCANTARILLADO	230.2025.460.0015	2-M	GPND	GPEC	Implementar y mantener los servicios públicos de agua potable alcantarillado, depuración de aguas residuales, manejo de desechos sólidos	Estudios de servicios públicos de agua potable alcantarillado, depuración de aguas residuales, manejo de desechos sólidos	RECONSTRUCCION DE LA CASA COMUNAL DE CAÑALO PARROQUIA SEDCHOS, CANTON SEDCHOS	100%	PORCENTAJE FISICO DE LA OBRA	50%	50%	0%	100%	$ 31,252.14	$ 31,252.14	$0.00	$ 62,505.07	$ 62,505.07	530.8.75.01.07.001.14	ARRASTRE
OBRAS PUBLICAS	230.2025.445.0010	4-H	GPND	GPEC	Fortalecer, construir, mantener y equipar los espacios públicos destinados al desarrollo social, cultural, deportivo, salud, educación en función de las circunstancias evaluadas y mediante gestión con las entidades correspondientes	Construcción, adecuación, mantenimiento y equipamiento de los espacios públicos destinados al desarrollo deportivo, salud, educación en función de las competencias exclusivas y mediante gestión con las entidades correspondientes	MEJORAMIENTO DE LA INFRAESTRUCTURA CANCHA CUBIERTA EN EL BARRIO PUCHOS GANGO, PARROQUIA SEDCHOS, CANTON SEDCHOS	100%	PORCENTAJE FISICO DE LA OBRA	50%	50%	0%	100%	$ 20,000.00	$ 20,000.00	$0.00	$ 40,000.00	$ 40,000.00	530.8.75.01.07.002.27	ARRASTRE
OBRAS PUBLICAS	230.2025.445.0011	4-H	GPND	GPEC	Fortalecer, construir, mantener y equipar los espacios públicos destinados al desarrollo social, cultural, deportivo, salud, educación en función de las circunstancias evaluadas y mediante gestión con las entidades correspondientes	Construcción, adecuación, mantenimiento y equipamiento de los espacios públicos destinados al desarrollo deportivo, salud, educación en función de las competencias exclusivas y mediante gestión con las entidades correspondientes	RECONSTRUCCION DE LA CANCHA EN LA COMUNIDAD SAN ANTONIO DE GALAPAGOS EN LA PARROQUIA CHIGUINDA, CANTON SEUCHOS	100%	PORCENTAJE FISICO DE LA OBRA	50%	50%	0%	100%	$ 10,000.00	$ 10,000.00	$0.00	$20,000.00	$ 20,000.00	530.8.75.01.07.002.28	ARRASTRE
OBRAS PUBLICAS	230.2025.445.0012	4-H	GPND	GPEC	Fortalecer, construir, mantener y equipar los espacios públicos destinados al desarrollo social, cultural, deportivo, salud, educación en función de las circunstancias evaluadas y mediante gestión con las entidades correspondientes	Construcción, adecuación, mantenimiento y equipamiento de los espacios públicos destinados al desarrollo deportivo, salud, educación en función de las competencias exclusivas y mediante gestión con las entidades correspondientes	MANTENIMIENTO DE LA INFRAESTRUCTURA PUBLICA, CUBIERTA PLAZA CENTRAL SEDCH, EDIFICIO 1, EDIFICIO 2, EDIFICIO 3, OTAVAL	100%	PORCENTAJE FISICO DE LA OBRA	50%	50%	0%	100%	$ 59,800.00	$ 59,800.00	$0.00	$ 119,600.00	$ 119,600.00	530.8.75.01.07.002.40	ARRASTRE

MATRIZ DE PLAN OPERATIVO ANUAL (POA) - 2026

ESTRATEGIAS DE ACCION INSTITUCIONAL

OBRAS - PROYECTOS DE INVERSION - ARRASTRE

UNIDAD RESPONSABLE	CUP	NRC	OPNP	CCO	Objetivo Estratégico PDyOT	PLAN PROGRAMA	ACTIVIDAD	META ANUAL %	INDICADOR	PROGRAMACION FISICA DE LA META %				PROGRAMACION PRESUPUESTARIA USD				PRESUPUESTO	PARTIDA PRESUPUESTARIA	MATRIZ / ARRASTRE
										C1	C2	C3	TOTAL	C1	C2	C3	TOTAL			
PLANIFICACION ESTRUCTURAL	[illegible]	[illegible]	[illegible]	[illegible]	[illegible]	[illegible]												$ [illegible]		

FIRMAS DE UNIDADES RESPONSABLES

ARQ. ANTONIO HERRERA MANCERO
DIRECTOR DE PLANIFICACION

ING. JORGE TOVAR
DIRECTOR DE OBRAS PUBLICAS

LIC. LUIS PILATAGO
DIRECTOR DE DESARROLLO SUSTENTABLE

EVIDENCIA FOTOGRÁFICA - PRESUPUESTOS PARTICIPATIVOS GADM SIGCHOS

Se anexa la evidencia fotográfica correspondiente a los procesos de elaboración de los Presupuestos Participativos realizados por el Gobierno Autónomo Descentralizado Municipal de Sigchos, en las diferentes parroquias y comunidades. Las imágenes cuentan con los nombres respectivos de los lugares donde fueron tomadas.

SIGCHOS







PALO QUEMADO - SAN PABLO DE LA PLATA





LAS PAMPAS







CHUGCHILAN - TUNDUCTO






FCB

ISINLIVI - TUNGUICHE







ACTA DE ASAMBLEA DE ELABORACIÓN DEL PRESUPUESTO PARTICIPATIVO 2026

En la parroquia Sigchos del cantón Sigchos, provincia de Cotopaxi, a los 18 días del mes de agosto del año 2025, siendo las 11H00, se reunieron en el Salón Mario Tapia, los representantes del Gobierno Autónomo Descentralizado Municipal del Cantos Sigchos, los ciudadanos y ciudadanas de las comunidades y barrios, en el marco del proceso de Elaboración del Presupuesto Participativo para el ejercicio fiscal 2026, de conformidad con la Constitución de la República, el COOTAD y el Código Orgánico de Planificación y Finanzas Públicas.

Orden del Día:

1. Bienvenida por parte del Señor Alcalde o su delegado.
2. Intervención de la Dirección Financiera: Presentación del techo presupuestario y lineamientos para la asignación de recursos.
3. Intervención de la Dirección de Planificación: Presentación de prioridades estratégicas en concordancia con el PDOT y los objetivos del cantón.
4. Intervención de los Representantes de las Comunidades y Barrios: Presentación de necesidades, requerimientos y propuestas de inversión.
5. Firma del Acta por los representantes.
6. Clausura de la Asamblea.

Durante la presente asamblea, los participantes fueron informados sobre el marco legal, los objetivos y el procedimiento para la formulación del Presupuesto Participativo correspondiente al ejercicio fiscal 2026. Se destacó la importancia de la participación activa de la ciudadanía y de los representantes comunitarios en la identificación y de las necesidades, a fin de garantizar que los proyectos resultantes respondan a las verdaderas demandas del territorio y cuenten con la viabilidad técnica, financiera y legal para su ejecución conforme la siguiente tabla de necesidad del requerimiento.

GAD MUNICIPAL DE SIGCHOS
CERTIFICO QUE, el presente documento es fi el copia de los archivos que reposan en mi dependencia.
Nombre: Antonio Herrera
Fecha: 17 - 10 - 2025
FIRMA

COMUNIDAD	NOMBRE DEL REPRESENTANTE	NRO. CÉDULA	NECESIDAD O REQUERIMIENTO	FIRMA

GAD MUNICIPAL DE SIGCHOS
CERTIFICO QUE: el presente documento es fiel copia de los archivos que reposan en mi dependencia.

Nombre: Antonio Herrera
Fecha: 13-10-2025
FIRMA

COMUNIDAD	NOMBRE DEL REPRESENTANTE	NRO. CÉDULA	NECESIDAD O REQUERIMIENTO	FIRMA
SANTA ROSA DE UNACHI	SR. PATRICIO ROSAS	1704864667	• BICERA DE CANCHA • FINALIZAR OBRA SOBRE EL RIO UNACHI • PLANTA TRATAMIENTO PULIVEUANEO	[signature]
YALÓ	SRA. JUDITH GRANJA	0501381162	• 100 M. DE ALCANTARILLADO PARA 7 BENEFICIARIOS SOBRE VIA PUBLICA	[signature]
SIGCHOS	SR. DIMAS ARIAS CHITUPANTA	1708[illegible]	• RECUPERAR ESPACIO DE LO QUE FUE LA CANCHA LA LIBERTAD • INTERO GRUPO DEL ALCOHOLICOS	[signature]
SIGCHOS Y BARRIO 24 DE MAYO	SRTA. DOMENICA ESCUDERO	0502026505	• TOMAR ACCIONES SOBRE GRUPO DE ALCOHOLICOS • EL TEMA DE SEGURIDAD • RECTIFICACION ALCANTARILLADO CALLE GONZALO ZUÑIGA	[signature]
SIGCHOS BARRIO 14 DE NOVIEMBRE	SR. MANUEL YUGCHA	0503317489	• CONSTRUCCIÓN DE CUBIERTA SOBRE CANCHA BARRIO 14 DE NOVIEMBRE	[signature]

GAD MUNICIPAL DE SIGCHOS
CERTIFICO QUE, el presente documento es fi el copia de los archivos que reposan en mi dependencia.
Nombre: Antonio Herrera
Fecha: 17-10-2025
FIRMA

La presente acta servirá como constancia para la priorización de los proyectos presentados, los mismos que deberán cumplir con los requisitos técnicos, legales y financieros establecidos para su ejecución conforme a la normativa vigente y servirá a la Dirección Financiera y de Planificación para su incorporación en el anteproyecto de presupuesto.

Para constancia Firman.

Lic. Oscar Monge Tipan Msc.
Alcalde del Cantón Sigchos

Arq. Antonio Herrera Mancero
Director de Planificación del Cantón Sigchos

GAD MUNICIPAL DE SIGCHOS
CERTIFICO QUE, el presente documento es fiel copia de los archivos que reposan en mi dependencia.
Nombre: Antonio Herrera
Fecha: 17 - 10 - 2025
FIRMA

GOBIERNO AUTÓNOMO DESCENTRALIZADO MUNICIPAL DE SIGCHOS

Sigchos Cotopaxi Ecuador

ACTA DE ASISTENCIAS CORRESPONDIENTE A LA ASAMBLEA DE ELABORACIÓN DEL PRESUPUESTO PARTICIPATIVO 2026 GOBIERNO AUTÓNOMO DESCENTRALIZADO MUNICIPAL DEL CANTÓN SIGCHOS

FECHA: 15 DE [illegible] DEL 2025

PARROQUIA: [illegible]

NOMBRE DEL REPRESENTANTE	NRO. DE CÉDULA	FIRMA
[illegible]	[illegible]	[illegible]
[illegible]	[illegible]	[illegible]
[illegible]	[illegible]	[illegible]
[illegible]	[illegible]	[illegible]
[illegible]	[illegible]	[illegible]
[illegible]	[illegible]	[illegible]
[illegible]	[illegible]	[illegible]
[illegible]	[illegible]	[illegible]
[illegible]	[illegible]	[illegible]
[illegible]	[illegible]	[illegible]
[illegible]	[illegible]	[illegible]
[illegible]	[illegible]	[illegible]
Yamel Yugcha	0503517489	[illegible]

GAD MUNICIPAL DE SIGCHOS

CERTIFICO QUE, el presente documento es fiel copia de los archivos que reposan en mi dependencia.

Nombre: Antonio Herrera

Fecha: 17-10-2025

FIRMA

G.A.D. MUNICIPAL DE SIGCHOS
#497
27 AGO 2025
Patty 15:30
...ON

Sigchos, 10 de Agosto de 2025

Lic.

Oscar Monge Tipán

ALCALDE DEL CANTON SIGCHOS

Presente.

G.A.D. MUNICIPAL SIGCHOS
RECIBIDO
NOMBRE Patty
FECHA 15 - 08 - 2025
HORA 11:10 N° 1696
Por Secretaría de Alcaldía

Por medio de la presente reciba un cordial y afectuoso saludo y a la vez deseándole éxitos en sus funciones que desempeña día a día.

El motivo de la presente es para darle a conocer sobre la necesidad de colocar tubería de desagüe de aguas lluvias del camino de herradura y sendero en la ruta turística denominada "QUILOTOA LOOP" a la altura del Barrio Pilacoa en la parte del derrumbe, en tal virtud solicitamos que se nos proporcione 6 tubos corrugados de PVC de 20 pulgadas y 3 sacos de cemento con el fin de evitar la erosión y socavamiento del camino en la época invernal.

Por la gentil atención que se sirva dar a la presente, desde ya agradezco su buena voluntad, comprensión y colaboración.

Atentamente:

Recibido 2026

SEÑORA: JOSEFINA RAURA CALO
DIRIGENTE DE LA COMUNIDAD PILACOA
CI. 050195408-5
Tlf. 0994330267

GAD MUNICIPAL DE SIGCHOS
RECIBIDO
01 OCT 2025 #594
POR: Patty 12:00
SECRETARIA DE PLANIFICACIÓN

Cochalo, 29 de septiembre del 2025

G.A.D. MUNICIPAL SIGCHOS
RECIBIDO
NOMBRE Fanny
FECHA 29-09-2025
HORA 15:35 N° 874
Por Secretaría de Alcaldía

MSc. Oscar Monge
ALCALDE DEL GAD MUNICIPAL DE SIGCHOS
Presente.-

De nuestra consideración:

A través de la presente quiero hacerle llegar a usted un atento y afectuoso saludo y por su digno intermedio también a todos quienes conforman el GAD MUNICIPAL DE SIGCHOS, al mismo tiempo desearle el mejor de los éxitos en cada uno de sus funciones diarias.

El motivo de la presente es con el objetivo de **SOLICITAR** de la manera más cordial a usted sr. Alcalde **UNA CUBIERTA** ya que será de mucha ayuda tomando en cuenta que en nuestra comuna se realiza festividades en honor a nuestra Virgen del Quinche y otras actividades por lo que no tenemos este espacio y padecemos de frio lluvia o sol por lo que solicitamos sea tomada en cuenta.

Esperando que nuestra solicitud sea tomada en cuenta desde ya anticipo mis más sinceros agradecimientos a usted.

Atentamente,

Aida Chicaiza
C.I 1804590139
Telf: 0994288338
E-mail: aida_ramos4@ghotmail.es

PRESIDENTE DE LA COMUNA

Sr. Abelardo Catota
C.I 0501541049
Telf: 0991379940

SECRETARIO DE LA COMUNA

Dir. Planificación
Favor Considerar
29/09/2025

GOBIERNO AUTÓNOMO DESCENTRALIZADO
MUNICIPAL DE SIGCHOS
CANTÓN SIGCHOS - PROVINCIA DE COTOPAXI

DIRECCIÓN FINANCIERA

ESPECIE VALORADA
USD. 2,00

CERTIFICADO DE NO ADEUDAR

TESORERÍA Nº 0033131

CERTIFICADO VÁLIDO POR 30 DÍAS

Fecha: SIGCHOS, 29 DE SEPTIEMBRE 2025

CERTIFICO: Que el señor: **CHICAIZA RAMOS AIDA BEATRIZ**
COMUNA COCHALO DE SIGCHOS

Portador de la cédula de ciudadanía No.: **0180459039**

Certificado de votación No.: **00-00**

No adeuda valores por ningún concepto, a esta Municipalidad.

VISTO BUENO

Director Financiero

CERTIFICO

Tesorero Municipal

GAD MUNICIPAL DE SIGCHOS
RECIBIDO
11 SEP 2025 # 539
POR: Patty 16:50
SECRETARIA DE PLANIFICACIÓN

Barrio El Calvario, 10 de septiembre del 2025

G.A.D. MUNICIPAL SIGCHOS
RECIBIDO
NOMBRE Fanny
FECHA 10-09-2025
HORA 08:55 N° 1927
Por Secretaría de Alcaldía

PARA:

Lic. Oscar Monge T. MSc

ALCALDE DEL GAD MUNICIPAL DEL CANTÓN SIGCHOS

PRESENTE. -

Todos quienes conformamos el Barrio EL CALAVARIO, por medio del presente expresamos un cordial saludo y a la vez aguardarle lo mejor de los éxitos en el cumplimiento de sus dedicadas funciones que viene desempeñando en beneficio de los barrio y comunidades de nuestro cantón.

El presente documento tiene la finalidad de solicitar de la manera más comedida, se tome en cuenta para la elaboración de un proyecto de alcantarillado sanitario, e incorporar una matriz para la conexión de acometidas domiciliarias que será beneficiarias en la conducción de aguas servidas en la calle Tungurahua de la ciudad de Sigchos, al mismo tiempo mejorara la calidad de vida y salud de quienes habitamos este sector, en realidad son obras que no se ven físicamente, a pesar de eso usted señor alcalde conjuntamente con los señores y señoras concejales, han priorizado esta actividad muy importante observando el cambio de nuestro cantón. Cabe mencionar que el barrio EL CALVARIO, se encuentra en la parte alta de la ciudad de Sigchos.

Seguros de contar con su apoyo, desde ya nuestros reconocimientos.

Atentamente,

Delia Raura

Delia Raura Negrete

Gestora del Barrio EL CALVARIO

Cédula: 0502358161

Celular: 096723427

Dir. Plan Fanny

Presupuesto 2026

G.A.D.M. SIGCHOS

USD. 1.00
SIGCHOS PROGRESA
Nº 0054061

USD. 2,00

GOBIERNO AUTÓNOMO DESCENTRALIZADO
MUNICIPAL DE SIGCHOS
CANTÓN SIGCHOS - PROVINCIA DE COTOPAXI

DIRECCIÓN FINANCIERA

CERTIFICADO DE NO ADEUDAR

TESORERÍA Nº 0032954

CERTIFICADO VÁLIDO POR 30 DÍAS

Fecha: SIGCHOS, 10 DE SEPTIEMBRE 2025

CERTIFICO: Que el señor: **RAURA NEGRETE DELIA MARIA**

Portador de la cédula de ciudadanía No.: **0502358161**

Certificado de votación No.: **0000000000**

No adeuda valores por ningún concepto, a esta Municipalidad.

VISTO BUENO

Director Financiero

CERTIFICO

Tesorero Municipal

ACTA DE ASAMBLEA DE ELABORACIÓN DEL PRESUPUESTO PARTICIPATIVO 2026

En la parroquia Isinlivi del cantón Sigchos, provincia de Cotopaxi, a los 19 dias del mes de agosto del año 2025, siendo las 14H00, se reunieron en la Comunidad e Tunguiche los representantes del Gobierno Autónomo Descentralizado Municipal del Cantos Sigchos, el GAD Parroquial y los ciudadanos y ciudadanas de las comunidades, en el marco del proceso de Elaboración del Presupuesto Participativo para el ejercicio fiscal 2026, de conformidad con la Constitución de la República, el COOTAD y el Codigo Orgánico de Planificación y Finanzas Publicas.

Orden del Dia:

1. Bienvenida por parte del Señor Alcalde o su delegado.
2. Intervención de la Dirección Financiera: Presentación del techo presupuestario y lineamientos para la asignación de recursos.
3. Intervención de la Dirección de Planificación: Presentación de prioridades estratégicas en concordancia con el PDOT y los objetivos del cantón.
4. Intervención de los Representantes de las Comunidades: Presentación de necesidades, requerimientos y propuestas de inversión.
5. Firma del Acta por los representantes.
6. Clausura de la Asamblea.

Durante la presente asamblea, los participantes fueron informados sobre el marco legal, los objetivos y el procedimiento para la formulación del Presupuesto Participativo correspondiente al ejercicio fiscal 2026. Se destacó la importancia de la participación activa de la ciudadania y de los representantes comunitarios en la identificación y de las necesidades, a fin de garantizar que los proyectos resultantes respondan a las verdaderas demandas del territorio y cuenten con la viabilidad técnica, financiera y legal para su ejecución conforme la siguiente tabla de necesidad del requerimiento.

GAD MUNICIPAL DE SIGCHOS
CERTIFICO QUE, el presente documento es fi el copia de los archivos que reposan en mi dependencia.
Nombre: Antonio Herrera
Fecha: 17-10-2025

FIRMA

COMUNIDAD	NOMBRE DEL REPRESENTANTE	NRO. CÉDULA	NECESIDAD O REQUERIMIENTO	FIRMA
HIERYA BUENA	SR. MANUEL = PASTUÑA	0501090401	• CONSTRUCCION DE CUBIERTA	
ISINLIVI	SR. TITO ZAMORA	0503104492	• APOYO EN CONSTRUCCIÓN DEL EDIFICIO PARROQUIAL GAD PARROQUIAL ISINLIVI	
GUANTUALO	SR. ALCIDES SEMANATE	0500460537	• CONSTRUCCION ESPACIOS PARA LA FERIA • CONSTRUCCION CUBIERTA PLAZA DE ANIMALES	
LA PROVINCIA	SR. JUAN RAMOS	0502336738	• NUEVA CASA PARA TURISMO COMUNITARIO (AGRADAR AL PIRQUE EXISTENTE)	
QUILAGRAMBA	SR. LORENZO QUISHPE	0502455615	• APOYO PROYECTO PRODUCTIVO	
QUINTA TUNGUICHE	SR. ENRIQUE WISHCA	0990278266	• CASA COMEDOR COMUNITARIO PARA TURISMO	
QUILAGRAMBA	SR. EDUARDO [illegible]	0500107537 8	• LOCALIZAR ESCRITURAS PARA CONSTRUIR BAÑOS	
[illegible] SALADO	SR. OLMEDO AYALA	0502336779	• CONSTRUCCION APOQUINADA • REALIZAR LA CONSTRUCCION DE ESTADIO EXISTE TERRENO A NOMBRE DEL GADMS	
[illegible]UNTEO	SRA. ORESTILA LLANQUI		• SALA ALBADELE	

GAD MUNICIPAL DE SIGCHOS
CERTIFICO QUE, el presente documento es fiel copia de los archivos que reposan en mi dependencia.
Nombre: Antonio Herrera
Fecha: 17-10-2025
FIRMA

COMUNIDAD	NOMBRE DEL REPRESENTANTE	NRO. CÉDULA	NECESIDAD O REQUERIMIENTO	FIRMA
GRUPO MUJERES TUNGUICHE	GRUPO MUJERES SRA. MARIA AGUILA	0501345834	. CASA COMUNAL	

GAD MUNICIPAL DE SIGCHOS
CERTIFICO QUE: el presente documento es fiel copia de los archivos que reposan en mi dependencia.
Nombre: Antonio Herrera
Fecha: 17-10-2025
FIRMA

La presente acta servirá como constancia para la priorización de los proyectos presentados, los mismos que deberán cumplir con los requisitos técnicos, legales y financieros establecidos para su ejecución conforme a la normativa vigente y servirá a la Dirección Financiera y de Planificación para su incorporación en el anteproyecto de presupuesto.

Para constancia Firman.

Lic. Oscar Mange Tipan Msc.
Alcalde del Cantón Sigchos

Arq. Antonio Herrera Mancero
Director de Planificación del Cantón Sigchos

GAD MUNICIPAL DE SIGCHOS
CERTIFICO QUE, el presente documento es fi el copia de los archivos que reposan en mi dependencia.
Nombre: Antonio Herrera
Fecha: 17-10-2025

FIRMA

GOBIERNO AUTÓNOMO DESCENTRALIZADO MUNICIPAL DE SIGCHOS

Sigchos Cotopaxi Ecuador

ACTA DE ASISTENCIAS CORRESPONDIENTE A LA ASAMBLEA DE ELABORACIÓN DEL PRESUPUESTO PARTICIPATIVO 2026 GOBIERNO AUTÓNOMO DESCENTRALIZADO MUNICIPAL DEL CANTÓN SIGCHOS

FECHA: [illegible]

PARROQUIA: [illegible]

NOMBRE DEL REPRESENTANTE	NRO. DE CÉDULA	FIRMA
[illegible]		
[illegible]	[illegible]	
[illegible]	[illegible]	
[illegible]	[illegible]	
[illegible]	[illegible]	
[illegible]		
[illegible]		
[illegible]	[illegible]	
[illegible]	[illegible]	
[illegible]	[illegible]	

GAD MUNICIPAL DE SIGCHOS

CERTIFICO QUE, el presente documento es fi el copia de los archivos que reposan en mi dependencia.

Nombre: Antonio Herrera

Fecha: 17 - 10 - 2025

FIRMA

SIGCHOS Progresa

GOBIERNO AUTÓNOMO DESCENTRALIZADO MUNICIPAL DE SIGCHOS

Sigchos Cotopaxi Ecuador

ACTA DE ASISTENCIAS CORRESPONDIENTE A LA ASAMBLEA DE ELABORACIÓN DEL PRESUPUESTO PARTICIPATIVO 2026 GOBIERNO AUTÓNOMO DESCENTRALIZADO MUNICIPAL DEL CANTÓN SIGCHOS

FECHA: 11 [illegible] de 2025

PARROQUIA: [illegible]

NOMBRE DEL REPRESENTANTE	NRO. DE CÉDULA	FIRMA
[illegible]		
[illegible]	[illegible]	
[illegible]	[illegible]	
[illegible]	[illegible]	
[illegible]	[illegible]	
[illegible]	0501437024	
[illegible]	[illegible]	
[illegible]	[illegible]	
[illegible]	[illegible]	
[illegible]	[illegible]	
[illegible]	[illegible]	
[illegible]	[illegible]	
[illegible]	[illegible]	
[illegible]	[illegible]	
[illegible]	[illegible]	
[illegible]	[illegible]	

GAD MUNICIPAL DE SIGCHOS

CERTIFICO QUE, el presente documento es fi el copia de los archivos que reposan en mi dependencia.

Nombre: Antonio Herrera

Fecha: 17 - 10 - 2025

FIRMA

GOBIERNO AUTÓNOMO DESCENTRALIZADO MUNICIPAL DE SIGCHOS

Sigchos Cotopaxi Ecuador

ACTA DE ASISTENCIAS CORRESPONDIENTE A LA ASAMBLEA DE ELABORACIÓN DEL PRESUPUESTO PARTICIPATIVO 2026 GOBIERNO AUTÓNOMO DESCENTRALIZADO MUNICIPAL DEL CANTÓN SIGCHOS

FECHA: 11 DE AGOSTO DE 2025

PARROQUIA: ISINLIVI

NOMBRE DEL REPRESENTANTE	NRO. DE CÉDULA	FIRMA

GAD MUNICIPAL DE SIGCHOS

CERTIFICO QUE, el presente documento es fi el copia de los archivos que reposan en mi dependencia.

Nombre: Antonio Herrera

Fecha: 17 - 10 - 2025

FIRMA

SIGCHOS Progresa

G.A.D. MUNICIPAL SIGCHOS
RECIBIDO
NOMBRE Tanny
FECHA 02-04-2025
HORA 09:44 0656
Firma de Alcaldía

COMUNA LA QUINTA TUNGUICHE

TUNGUICHE—ISINLIVI

SIGCHOS—COTOPAXI

CORREO: laquintatunguiche@gmail.com

Tunguiche 2 de abril del 2025

Lic.

OSCAR MONGE

ALCALDE DE CANTON SIGCHO

Presente.

De nuestras consideraciones.

A nombre de la comunidad de Quinta Tanguche, reciba un afectuoso saludo a usted y todos los concejales y la vez deseándole éxitos en las funciones que muy acertadamente lo hace en veneficio de nivel cantonal.

El motivo del presente le hago llegar solicitando a usted y Alos concejales haciendo una invitación para el sábado 5 de abril del presente año, para socializar el proyecto que estamos solicitando tanto para la comunidad y para el Estadio que está en la jurisdicción de la misma comunidad, ya que los jóvenes deportistas que son jurídicos estarán participes en esa reunión se realizara en la casa comunal de Quinta Tunguiche alas 11H00 AM de la mañana.

Esperando contar con sus respuestas; desde ya anticipo mencionadamente de nuestro pedido.

Recibido 19-08-2025

Atentamente.

Sr. Luis Alfredo Pastuña

PRESIDENTE DE LA COMUNA

Sra. Bertha Ana Pastuña

SECRETARIA DE LA COMUNA

Tanny Vargas 0969947011

Guantualó 19 de agosto del 2025

Sr Mgstr. Oscar Monge

ALCALDE DEL GAD MUNICIPAL SIGCHOS.

Presente.

De nuestras consideraciones. _

A nombre de la directiva y los habitantes de nuestra comunidad Guantualó le hacemos llegar un cordial saludo a usted y por su digno intermedio a todos los señores concejales, deseándoles toda clase de éxitos en sus labores diarias que vienen desempeñando en bien del cantón, parroquias y comunidades.

El motivo del presente es para solicitarle de la manera más comedida y especial nos asigne en el presupuesto 2026 una cubierta en la plaza de animales, papas y otros productos que se venden los días lunes ya que nos hace falta por cuanto en el temporal de invierno no tenemos en donde protegernos los días de feria y los días que tenemos festividades que venimos programando de año en año en dicha plaza esto es el pedido que lo hacemos toda la comunidad ojalá nos considere como urgente.

Seguros de contar con su valiosa colaboración desde ya anticipamos nuestros agradecimientos de consideración y estima.

Atentamente,

LA DIRECTIVA

Sr. Luis Valiente	Sr. Alcides Semanate	Sra. Marina Soto
PRESIDENTE	**VICEPRESIDENTE**	**TESORERA**
Sr. Wilo Lutuala	Sr. Benedicto Valiente	Sra. Nancy Ayala
SECRETARIO	**SINDICO**	**PRIMER VOCAL**

Recibido: 19/08/2025

Guayama San Pedro de Quilotoa

Un lugar mágico en las faldas de Quilotoa

Acuerdo Ministerial 0003- 01- 06- 1994

Guayama San Pedro de Quilotoa, 19 de agosto de 2025.

Ms.
Oscar Monge
ALCALDE DEL GAD MUNICIPAL DEL CANTÓN SIGCHOS
Presente. –

De nuestras consideraciones:

Quienes conformamos el equipo directivo de la comuna, nos es grato expresarle un cordial saludo, al tiempo de desearle éxitos en las importantes y delicadas funciones que viene desempeñando en beneficio de nuestra comunidad.

Por medio de la presente, solicitamos de la manera más comedida que el proyecto de estudio y ejecución de obras de la planta de tratamiento de la red de alc**antarillado de la comuna de Guayama San Pedro,** se incluya en el presupuesto participativo del año fiscal 2026.

Seguros de contar con su atención y apoyo, le expresamos de antemano nuestros más sinceros agradecimientos.

Atentamente.

GUAYAMA SAN PEDRO DE QUILOTOA 06 - 01 - 1994 A.M. 0003 ONUGCHILAN * SIGCHOS * COTOPAXI

Sr. Angel Gabriel Chusín Pilatasig
Presidente de la comuna
1994084096.

Lic. María Juliana Vega
secretaria de la Comuna

OK

ACTA DE ASAMBLEA DE ELABORACIÓN DEL PRESUPUESTO PARTICIPATIVO 2026

En la parroquia Chugchilan del cantón Sigchos, provincia de Cotopaxi, a los 19 días del mes de agosto del año 2025, siendo las 09H00, se reunieron en la comunidad de Tunducto los representantes del Gobierno Autónomo Descentralizado Municipal del Cantos Sigchos, el GAD Parroquial y los ciudadanos y ciudadanas de las comunidades, en el marco del proceso de Elaboración del Presupuesto Participativo para el ejercicio fiscal 2026, de conformidad con la Constitución de la República, el COOTAD y el Código Orgánico de Planificación y Finanzas Públicas.

Orden del Día:

1. Bienvenida por parte del Señor Alcalde o su delegado.
2. Intervención de la Dirección Financiera: Presentación del techo presupuestario y lineamientos para la asignación de recursos.
3. Intervención de la Dirección de Planificación: Presentación de prioridades estratégicas en concordancia con el PDOT y los objetivos del cantón.
4. Intervención de los Representantes de las Comunidades: Presentación de necesidades, requerimientos y propuestas de inversión.
5. Firma del Acta por los representantes.
6. Clausura de la Asamblea.

Durante la presente asamblea, los participantes fueron informados sobre el marco legal, los objetivos y el procedimiento para la formulación del Presupuesto Participativo correspondiente al ejercicio fiscal 2026. Se destacó la importancia de la participación activa de la ciudadanía y de los representantes comunitarios en la identificación y de las necesidades, a fin de garantizar que los proyectos resultantes respondan a las verdaderas demandas del territorio y cuenten con la viabilidad técnica, financiera y legal para su ejecución conforme la siguiente tabla de necesidad del requerimiento.

GAD MUNICIPAL DE SIGCHOS
CERTIFICO QUE, el presente documento es fiel copia de los archivos que reposan en mi dependencia.
Nombre: Antonio Herrera
Fecha: 17-10-2025
FIRMA

COMUNIDAD	NOMBRE DEL REPRESENTANTE	NRO. CÉDULA	NECESIDAD O REQUERIMIENTO	FIRMA
TUNDUCTO	SR. HUMBERTO TOAQUIZA	0502346322	• CONSTRUCCIÓN DE CUBIERTA	[signature]
CHASUALO	SR. ALONSO CHIGUANO	0501188908	• CONSTRUCCION DE CUBIERTA	[signature]
CHASUALO	SR. ALONSO CHIGUANO	0501188908	• SOLICITA ADJUDICAR TERRENO PARA EMPLAZAR CANCHA Y CUBIERTA	[signature]
CHUGCHILAN	SR. JOSE LUIS GARCON	050197552-8	• MEJORAR EL CEMENTERIO • PRESUPUESTO PARA PUBLICIDAD DE TURISMO • CREAR CENTRO DE ACOPIO • FOMENTAR EL FESTIVAL DEL CHOCHO • [illegible] • [illegible]	[signature]
CHUGCHILAN	SR. JOSE LUIS GARCON	050197552-8	• ALCANTARILLADO PARA CHINALO ALTO • ARREGLAR DESCOBE LA ACOPIA EN LA CUBIERTA JUAN JOSE FLORES	[signature]
GUASIMBINI CHICO	SR. SEGUNDO GUARANDA		• CASA - COCINA • [illegible]	Rosa Chugchilán
CHAUTI	SR. ENRIQUE PASO	0503127069	• UNA CUBIERTA	[signature]
GUAYAMA GRANDE	SR. TELMO MATANGO	0502233306-1	• CASA COMUNAL • TIERRA VAN A LEGALIZAR A NOMBRE DE LA COMUNIDAD	[signature]
GUAPUCHIN			• SE VA YA A CONSTRUIR LA CUBIERTA	

GAD MUNICIPAL DE SIGCHOS
CERTIFICO QUE, el presente documento es fi el copia de los archivos que reposan en mi dependencia.
Nombre: Antonio Herrera
Fecha: 17-10-2025
FIRMA

COMUNIDAD	NOMBRE DEL REPRESENTANTE	NRO. CÉDULA	NECESIDAD O REQUERIMIENTO	FIRMA
GAD LA SARAGUASI	VOCAL GADCH SR. MIGUEL MILLIGALLI	050168653	. CONSTRUCCION DE ALCANTARILLADO	[signature]
CHINALO BAJO	SR HUGO PILATASIG	0503985087	• MEJORAR ALCANTARILLADO PLANTA T. CHUGCHILAN	[signature]
CHUGCHILAN	SR. VICTOR GARZON	0501439913	• MANTENIMIENTO ALCANTARILLADO QUE PASA POR LA ESCUELA • MEJORAR AGUA DE CHASULO CENTRO DE SALUD	[signature]

GAD MUNICIPAL DE SIGCHOS
CERTIFICO QUE, el presente documento es fiel copia de los archivos que reposan en mi dependencia.
Nombre: Antonio Herrera
Fecha: 17-10-2025
FIRMA

La presente acta servirá como constancia para la priorización de los proyectos presentados, los mismos que deberán cumplir con los requisitos técnicos, legales y financieros establecidos para su ejecución conforme a la normativa vigente y servirá a la Dirección Financiera y de Planificación para su incorporación en el anteproyecto de presupuesto.

Para constancia Firman.

Lic. Oscar Monge Tipan Msc.
Alcalde del Cantón Sigchos

Arq. Antonio Herrera Mancero
Director de Planificación del Cantón Sigchos

GAD MUNICIPAL DE SIGCHOS
CERTIFICO QUE, el presente documento es fi el copia de los archivos que reposan en mi dependencia.
Nombre: Antonio Herrera
Fecha: 17-10-2025

FIRMA

GOBIERNO AUTÓNOMO DESCENTRALIZADO MUNICIPAL DE SIGCHOS

Sigchos Cotopaxi Ecuador

ACTA DE ASISTENCIAS CORRESPONDIENTE A LA ASAMBLEA DE ELABORACIÓN DEL PRESUPUESTO PARTICIPATIVO 2026 GOBIERNO AUTÓNOMO DESCENTRALIZADO MUNICIPAL DEL CANTÓN SIGCHOS

FECHA: 19 DE AGOSTO 2025 9:45

PARROQUIA: CHUGCHILAN

NOMBRE DEL REPRESENTANTE	NRO. DE CÉDULA	FIRMA

GAD MUNICIPAL DE SIGCHOS

CERTIFICO QUE, el presente documento es fiel copia de los archivos que reposan en mi dependencia.

Nombre: Antonio Herrera

Fecha: 17 - 10 - 2025

FIRMA

GOBIERNO AUTÓNOMO DESCENTRALIZADO MUNICIPAL DE SIGCHOS

Sigchos Cotopaxi Ecuador

ACTA DE ASISTENCIAS CORRESPONDIENTE A LA ASAMBLEA DE ELABORACIÓN DEL PRESUPUESTO PARTICIPATIVO 2026 GOBIERNO AUTÓNOMO DESCENTRALIZADO MUNICIPAL DEL CANTÓN SIGCHOS

FECHA: _____

PARROQUIA: _____

NOMBRE DEL REPRESENTANTE	NRO. DE CÉDULA	FIRMA

GAD MUNICIPAL DE SIGCHOS

CERTIFICO QUE, el presente documento es fiel copia de los archivos que reposan en mi dependencia.

Nombre: Antonio Herrera

Fecha: 17-10-2025

FIRMA

SIGCHOS Progresa

ACTA DE ASISTENCIAS CORRESPONDIENTE A LA ASAMBLEA DE ELABORACIÓN DEL PRESUPUESTO PARTICIPATIVO 2026 GOBIERNO AUTÓNOMO DESCENTRALIZADO MUNICIPAL DEL CANTÓN SIGCHOS

FECHA: _____

PARROQUIA: _____

NOMBRE DEL REPRESENTANTE	NRO. DE CÉDULA	FIRMA
Juan Manuel Agustín		
Viviana Quatunce		
Nayeli Chuain		

GAD MUNICIPAL DE SIGCHOS
CERTIFICO QUE, el presente documento es fi el copia de los archivos que reposan en mi dependencia.
Nombre: Antonio Herrera
Fecha: 17-10-2025

FIRMA

Tonducto, 19 de Agosto de 2025.

MSc.
Oscar Monje Tipan
ALCALDE DEL CANTÓN SIGCHOS.
Presente. -

De nuestras consideraciones:

A nombre de la **Comunidad Indígena San Miguel de Toducto,** reciba un atento y cordial saludo y por su intermedio a todos quienes conforman el **GADM.** a la ves auguramos el mayor de los éxitos en sus funciones que lo viene desempeñando en bienestar del Cantón, Parroquia y Comunidades.

El motivo del presente es para solicitar a usted y a quien corresponda, que nos apoye con la construcción de una cubierta en la mencionada comunidad, ya que en eventos que se realiza no tenemos donde protegernos de las lluvias en la temporada del invierno, del fuerte sol en la temporada del verano y a su vez cuando hay traslados; dicha obra seremos beneficiados las cuatro comunidades que conformamos y persona aledañas.

Seguro de contar con su favorable apoyo, me anticipo en expresarle mi eterno agradecimiento de alta consideración y estima.

Atentamente:

Luis Fernando Suatunce
CI. 050310443-2
PRESIDENTE

Elvira Ayala Pastuña
CI. 050356510-3
SECRETARIA

Chasualo a, 19 de agosto del 2025

Mgster. OSCAR MOGE TIPAN

ALCALDE DEL CANTON SIGCHOS

PRESENTE:

De mi cosderación.

Reciba un atento y cordial saludo, deseándole los mejores de los éxitos en sus funciones que desempeña en el bienestar de la cuidadania.

Yo ALONSO CHUGUANO TOAPANTA con C.I. 0501188908 Y MARIA CARMEN CHIGUANO AYALA con C.I.0501564645 propietarios del predio en la conunidad de Chasualó, solicito que se digne en adjudicar el terreno con una superfice de 700 m2 que pertenecerá area verde del sector y dirijo a usted tambien para solicitar la construcion de la cubierta ya que sera el adelanto y beneficio para todo quienes lo haran usu correcto del inmueble.

Desde ya doy fé y mis sicero agradecimiento por la atención prestada ante la petición de todo los habitantes del sector.

Atentamente:

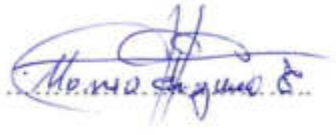

ALONSO CHIGUANO TOAPANTA

C.I. 0501188908

Sigchos, 19 de agosto del 2025

Sr. OSCAR MONGE
ALCALDE DEL CANTON SIGCHOS
Presente. -

De mi consideración:

La comunidad de San Antonio de Chaupi nos dirigimos a usted con un cordial y atento saludo a la vez deséale toda clase de éxitos en la funciones que viene desempeñando en beneficio del Cantón Sigchos.

Conocedor de alto espíritu de colaboración pedimos de la manera más comedida nos ayude con una cubierta para la comunidad, ya que nos ayudara mucho para las festividades y reuniones de diferentes comunidades, ya que en época de invierno no tenemos donde colocar a las comunidades.

Por la gentil y favorable atención que se digne dar al presente a nombre de mí y de mi comuna anticipo mi sincero agradecimiento.

Atentamente. -

Sr. Enrique Passo
PRESIDENTE DE LA COMUNIDAD

Comité de Desarrollo SAN ANTONIO DE CHAUPI
Ac. Min. 178-05
Chugchilán - Sigchos

Sra. Elena Passo
Secretaria

Saguambi 15 de Agosto del 2025

Lic. Oscar Monge

ALCALDE DEL CANTÓN SIGCHOS

Presente.

Reciba un cordial y afectuoso saludo y a la vez desearle el mayor de los éxitos en sus delicadas funciones que desempeña a diario.

A nombre de todo el Recinto Saguambi SOLICTAMOS de la manera más cordial nos pueda ayudar con la construcción de una Casa Comunal para el Recinto Saguambi que será de mucha ayuda y de gran satisfacción esta obra dentro de nuestra comunidad para todos los moradores.

Esperando tener una respuesta positiva a nuestra solicitud reciba desde ya nuestros más sinceros agradecimientos de consideración y estima.

Atentamente:

Sra. Nelly Galarza

PRESIDENTA DEL RECINTO SAGUAMBI

Recibido 15/08/2025

GAD MUNICIPAL DE SIGCHOS

27 AGO 2025 #496

POR: Patty 15:30

SECRETARIA DE ALCALDIA

Sigchos, 14 de agosto del 2025

Mgs.
Oscar Monge

ALCADE DEL GAD MUNICIPAL DE SIGCHOS

G.A.D. MUNICIPAL SIGCHOS
RECIBIDO
NOMBRE
FECHA 14-08-2025
HORA 10:37 N° 1675
Por Secretaría de Alcaldía

Presente.

De mi Consideración.

A través de la presente quiero hacerle llegar a usted un atento y afectuoso saludo y por su digno intermedio también a todos quienes conforman el, **GAD MUNICIPAL DE SIGCHOS**, al mismo tiempo desearle el mejor de los éxitos en cada una de sus funciones diarias.

A nombre del Sector el Triunfo Mirador Churo de Amanta queremos pedirle que nos ayude con los materiales necesarias como son manguera de 6 pulgadas 2000 metros, sementó, ladrillo, hierro, para la construcción de todo el sistema de agua de consumo humano, la misma que serán beneficiados ocho usuarios del sector.

Por la favorable atención que se dé a la presente desde ya anticipo mis más sinceros agradecimientos a usted.

Atentamente,
La Directiva

.....

Sr. Luis Pilatasig
C.I. 0501804868
Telf.0984386979

2026

G.A.D.M. SIGCHOS

USD. 1.00
SIGCHOS PROGRESA
Nº 0053583

ESPECIE VALORADA
USD. 2,00

GOBIERNO AUTÓNOMO DESCENTRALIZADO
MUNICIPAL DE SIGCHOS
CANTÓN SIGCHOS - PROVINCIA DE COTOPAXI

DIRECCIÓN FINANCIERA

CERTIFICADO DE NO ADEUDAR

TESORERÍA Nº 0032631

CERTIFICADO VÁLIDO POR 30 DÍAS

Fecha: SIGCHOS, 14 DE AGOSTO 2025

CERTIFICO: Que el señor: **PILATASIG PATANGO LUIS RICARDO**

Portador de la cédula de ciudadanía No.: **0501804868**

Certificado de votación No.: **00-00**

No adeuda valores por ningún concepto, a esta Municipalidad.

VISTO BUENO

Director Financiero

CERTIFICO

Tesorero Municipal

COMUNIDAD "SAN JUAN" DE GUAYAMA GRANDE"
CHUGCHILÁN- SIGCHOS-COTOPAXI.

Acuerdo Ministerial N°2830

SJ. Guayama Grande, a 28 de septiembre del 2025

G.A.D. MUNICIPAL SIGCHOS
RECIBIDO
Fanny
06-10-2025
HORA 16:00 N° 2142
Por Secretaría / Alcaldía

Lic.

Oscar Monge Tipan

GOBIERNO AUTONOMO DESCENTRALIZADO DEL MUNICIPIO DE SIGCHOS.

Presente. -

De nuestras consideraciones:

A nombre de las directivas y los moradores de la comunidad San Juan de Guayama Grande, parroquia Chugchilán, del cantón Sigchos, provincia de Cotopaxi, reciba un cordial y atento saludo, en el mismo deseamos el mejor de los éxitos en su función desempeñada en beneficio del pueblo Sigchense.

El presente tiene por objetivo de solicitar de manera más comedida a usted distinguida autoridad que nos apoye **CON UNA CONSTRUCCIÓN DE SALÓN COMUNITARIA DE LAS SIGUIENTES DIMENSIONES 22 METROS DE LARGO POR 12 METROS DE ANCHO CON TECHO DE CUATRO CAIDAS, CON IMPLEMENTACION DE BATERÍA SANITARIA, PARA LA MENCIONADA COMUNIDAD; QUE NECESITAMOS PRIORITARIAMENTE REALIZAR REUNIONES LOCALES E INTERCOMUNALES Y CAPACITACIONES CON DIFERENTES INSTITUCIONES PÚBLICAS, PRIVADAS Y ORGANIZACIONES COMUNITARIAS,** además se requiere el espacio para realizar los intercambios de eventos culturales. Ya que la comunidad es una zona turística.

Por gentil comprensión y aceptación a nuestro pedido sea favorable, desde ya les damos nuestros debidos agradecimientos.

Atentamente. –

.....
Sra. María Rosa Chusin
Tel. 0981873825
PRESIDENTA -SJ.GGR

.....
Sr. Telmo Patango
Tel. 0981675323
PRESIDENTE- JR.GGR

.....
Lic. Alberto Patango
Tel. 0993213460
SECRETARIO- SJ.GGR

GAD MUNICIPAL DE SIGCHOS
07 OCT 2025 # 611
Patty 14:23
POR SECRETARÍA DE PLANIFICACIÓN

Dir. Planificación
Favor tomar en cuenta
06/OCT/2025

UNIDAD EDUCATIVA
"JUAN JOSÉ FLORES"

Código AMIE: 05H00772 **Fono:** 0961124555
Email: fjuanjose544@gmail.com

Of. UEJJF-0005

02 OCT 2025 #601
Patty 16:40

Chugchilán, 31 de julio del 2025.

G.A.D. MUNICIPAL SIGCHOS
RECIBIDO
NOMBRE
FECHA 31-07-2025
HORA 11:05 N° 1591
Por Secretaría de Alcaldía

Msc. Oscar Monge
ALCALDE DEL GAD MUNICIPAL DEL CANTON SIGCHOS.
Presente.-

De nuestra consideración:

A nombre de quienes conformamos la Unidad Educativa Juan José Flores de la parroquia Chugchilán, cantón Sigchos nos dirigimos a usted con un cordial y atento saludo, con el mejor augurio de éxitos en tan delicadas funciones que desempeña en beneficio de nuestro cantón.

A la vez que nos permitimos dirigirnos a usted con la finalidad de apelar a su gran compromiso adquirido a favor de la educación del cantón, para solicitarle su apoyo para la construcción de bloques de baterías sanitarias en la planta 1 de la institución, tomando en cuenta que las que tenemos se encuentran en muy mal estado desde los sanitarios, paredes, techos y puertas los mismos que han recibido mantenimiento a través de autogestión de los padres de familia, pero ya no es suficiente debido al tiempo que ha transcurrido desde su construcción, hasta el punto que ya no se pueden utilizar 2 de ellas. Lo cual constituye un gran problema debido ya que los usuarios son 215 estudiantes y 21 docentes.

Por la gentil y favorable atención que se digne dar a la presente anticipamos nuestro agradecimiento.

Atentamente. -

Lcda. Nora Nájera
RECTORA ENCARGADA

Sr. Gabriel Chusín
PRESIDENTE DE PADRES DE FAMILIA

Dir. Planificación
favor proceder
para presupuesto
02/OCT/2025

Código AMIE: 05H00772
Telf.: 032708102
Email: fjuanjose544@gmail.com

Año lectivo: 2025-2026





ACTA DE ASAMBLEA DE ELABORACIÓN DEL PRESUPUESTO PARTICIPATIVO 2026

En la parroquia Palo Quemado del cantón Sigchos, provincia de Cotopaxi, a los 15 días del mes de agosto del año 2025, siendo las 13H00, se reunieron en el Comunidad de San Pablo de la Plata, los representantes del Gobierno Autónomo Descentralizado Municipal del Cantos Sigchos, el GAD Parroquial y los ciudadanos y ciudadanas de las comunidades, en el marco del proceso de Elaboración del Presupuesto Participativo para el ejercicio fiscal 2026, de conformidad con la Constitución de la República, el COOTAD y el Código Orgánico de Planificación y Finanzas Públicas.

Orden del Día:

1. Bienvenida por parte del Señor Alcalde o su delegado.
2. Intervención de la Dirección Financiera: Presentación del techo presupuestario y lineamientos para la asignación de recursos.
3. Intervención de la Dirección de Planificación: Presentación de prioridades estratégicas en concordancia con el PDOT y los objetivos del cantón.
4. Intervención de los Representantes de las Comunidades: Presentación de necesidades, requerimientos y propuestas de inversión.
5. Firma del Acta por los representantes.
6. Clausura de la Asamblea.

Durante la presente asamblea, los participantes fueron informados sobre el marco legal, los objetivos y el procedimiento para la formulación del Presupuesto Participativo correspondiente al ejercicio fiscal 2026. Se destacó la importancia de la participación activa de la ciudadanía y de los representantes comunitarios en la identificación y de las necesidades, a fin de garantizar que los proyectos resultantes respondan a las verdaderas demandas del territorio y cuenten con la viabilidad técnica, financiera y legal para su ejecución conforme la siguiente tabla de necesidad de la Comunidad:

GAD MUNICIPAL DE SIGCHOS
CERTIFICO QUE, el presente documento es fi el copia de los archivos que reposan en mi dependencia.
Nombre: Antonio Herrera
Fecha: 17-10-2025
FIRMA

GOBIERNO AUTÓNOMO DESCENTRALIZADO MUNICIPAL DE SIGCHOS

Sigchos Cotopaxi Ecuador

COMUNIDAD	NOMBRE DEL REPRESENTANTE	NRO. CÉDULA	NECESIDAD O REQUERIMIENTO	FIRMA
[illegible] MINAS DE LA PLATA	[illegible]	[illegible]	• CUBIERTA EN LA UNIDAD EDUCATIVA	[signature]
SAN PABLO DE LA PLATA	SR. RODRIGO CHANGOLUISA	0500168129 0	• ADOQUINADO [illegible] DE LA IGLESIA [illegible] LA [illegible] • [illegible]	[signature]
SANTA ROSA	SR. DAVID JAMI	1721362945	• TEMA TURISTICO MUY SUFICIENTE • CASCADA SANTA ROSA REPOTENCIAR EL TURISMO • SOLICITA SE [illegible] PLAN TURISTICO	[signature]
SAN PABLO DE LA PLATA	SR. FRANCISCO CHANGOLUISA		• SE HAGA ALGUNA OBRA EN EL TERRENO QUE DONÉ.	[signature]
PRESIDENTA ASO FLOR DE LA PLATA	ING. ROSA MASAPANTA	0502629819	• ESPACIOS DE COMERCIALIZACION • TENER LEGISLACION PARA LEGALIZAR TERRENOS • [illegible] COCINA COMEDOR COMUNITARIO	[signature]
PELINTO LA FLORIDA	ING. ROSA MASAPANTA	0502629819	• MANTENIMIENTO DE LA CUBIERTA • SOBRE RIESGO PRADERAS DEL TRACHI	[signature]
PALO QUEMADO [illegible]	SR. MARCO VINICIO CHANGOLUISA		• MANTENIMIENTO COLISEO Y [illegible] • INFRASTRUCTURA PRODUCTORES	

GAD MUNICIPAL DE SIGCHOS

CERTIFICO QUE, el presente documento es fiel copia de los archivos que reposan en mi dependencia.

Nombre: Antonio Herrera

Fecha: 17-10-2025

FIRMA

SIGCHOS Progreso

La presente acta servirá como constancia para la priorización de los proyectos presentados, los mismos que deberán cumplir con los requisitos técnicos, legales y financieros establecidos para su ejecución conforme a la normativa vigente y servirá a la Dirección Financiera y de Planificación para su incorporación en el anteproyecto de presupuesto.

Para constancia Firman.

Lic. Oscar Monge Ilpan Msc.
Alcalde del Cantón Sigchos

Ing. Gabriela Guarochico
Presidenta del GAD Parroquial Palo Quemado

Arq. Antonio Herrera Mancero
Director de Planificación del Cantón Sigchos

GAD MUNICIPAL DE SIGCHOS
CERTIFICO QUE: el presente documento es fi el copia de los archivos que reposan en mi dependencia.
Nombre: Antonio Herrera
Fecha: 7-10-2025
FIRMA

GOBIERNO AUTÓNOMO DESCENTRALIZADO MUNICIPAL DE SIGCHOS

Sigchos Cotopaxi Ecuador

ACTA DE ASISTENCIAS CORRESPONDIENTE A LA ASAMBLEA DE ELABORACIÓN DEL PRESUPUESTO PARTICIPATIVO 2026 GOBIERNO AUTÓNOMO DESCENTRALIZADO MUNICIPAL DEL CANTÓN SIGCHOS

FECHA: Viernes 15 de Agosto de 2025 13h00

PARROQUIA: Palo Quemado

NOMBRE DEL REPRESENTANTE	NRO. DE CÉDULA	FIRMA
Geoni Gordillo	171380655-0	G-G
Dario Vallejo	1722354014	[illegible]
Lorena Maraponta	1723702039	[illegible]
Julio Cordova	17067465-5	[illegible]
Alicia [illegible]	1711351 9-4	[illegible]
Juez de Paz P.D.		
Esperanza Vera Cedeño	1307667657	[illegible]
Raimundo Zeni	1721367745	[illegible]
Nely Changoluisa	0501672091	[illegible]
Gabriela Cocrochico	1721512112	[illegible]
Rosa Masaponta	0502629819	[illegible]
RODRIGO CHANGOLUISA	050168129-0	[illegible]
SR. FRANCISCO CHANGOLUISA		[illegible]

GAD MUNICIPAL DE SIGCHOS

CERTIFICO QUE, el presente documento es fi el copia de los archivos que reposan en mi dependencia.

Nombre: Antonio Herrera

Fecha: 17-10-2025

FIRMA

SIGCHOS Progreso

GOBIERNO AUTÓNOMO DESCENTRALIZADO MUNICIPAL DE SIGCHOS

Sigchos Cotopaxi Ecuador

ACTA DE ASISTENCIAS CORRESPONDIENTE A LA ASAMBLEA DE ELABORACIÓN DEL PRESUPUESTO PARTICIPATIVO 2026 GOBIERNO AUTÓNOMO DESCENTRALIZADO MUNICIPAL DEL CANTÓN SIGCHOS

FECHA: Viernes 15 de Agosto de 2025 13 H00

PARROQUIA: Palo Quemado

NOMBRE DEL REPRESENTANTE	NRO. DE CÉDULA	FIRMA
Diana Balseca	2300455572	
Gladys Changoluisa		
Lidia Changoluisa		
Dolores Pallasco	0502522140	
Teresa Andino	171887532-9	
Gabriel Ulrico	2300507122	
Cecilia Porras	2300148774	
Reinaldo Espinosa	172603072-7	
Jorge Ortiz	0551047715	
Luis H Porras	0500572896	
Temistocles Uribe	0500144761	
Vilma Andino	171710036-4	
Wilfrido Pazmiño	1717515876	
Fernando Mora	171820654-1	
Tulio Balseca	1500360855	
Elsa Andino	2300269210	
Marco Changoluisa	0502240981	

GAD MUNICIPAL DE SIGCHOS

CERTIFICO QUE, el presente documento es fi el copia de los archivos que reposan en mi dependencia.

Nombre: Antonio Herrera

Fecha: 17-10-2025

FIRMA

ACTA DE ASAMBLEA DE ELABORACIÓN DEL PRESUPUESTO PARTICIPATIVO 2026

En la parroquia Las Pampas del cantón Sigchos, provincia de Cotopaxi, a los 15 días del mes de agosto del año 2025, siendo las 08H00, se reunieron en el GAD parroquial de las Pampas los representantes del Gobierno Autónomo Descentralizado Municipal del Cantos Sigchos, el GAD Parroquial y los ciudadanos y ciudadanas de las comunidades, en el marco del proceso de Elaboración del Presupuesto Participativo para el ejercicio fiscal 2026, de conformidad con la Constitución de la República, el COOTAD y el Código Orgánico de Planificación y Finanzas Públicas.

Orden del Día:

1. Bienvenida por parte del Señor Alcalde o su delegado.
2. Intervención de la Dirección Financiera: Presentación del techo presupuestario y lineamientos para la asignación de recursos.
3. Intervención de la Dirección de Planificación: Presentación de prioridades estratégicas en concordancia con el PDOT y los objetivos del cantón.
4. Intervención de los Representantes de las Comunidades: Presentación de necesidades, requerimientos y propuestas de inversión.
5. Firma del Acta por los representantes.
6. Clausura de la Asamblea.

Durante la presente asamblea, los participantes fueron informados sobre el marco legal, los objetivos y el procedimiento para la formulación del Presupuesto Participativo correspondiente al ejercicio fiscal 2026. Se destacó la importancia de la participación activa de la ciudadanía y de los representantes comunitarios en la identificación y de las necesidades, a fin de garantizar que los proyectos resultantes respondan a las verdaderas demandas del territorio y cuenten con la viabilidad técnica, financiera y legal para su ejecución conforme la siguiente tabla de necesidad del requirente:

GAD MUNICIPAL DE SIGCHOS
CERTIFICO QUE, el presente documento es fi el copia de los archivos que reposan en mi dependencia.
Nombre: Antonio Herrera
Fecha: 17 - 10 - 2025
FIRMA

COMUNIDAD	NOMBRE DEL REPRESENTANTE	NRO. CÉDULA	NECESIDAD O REQUERIMIENTO	FIRMA
UNIDAD EDU. LAS PAPAS	MANUEL ESCUDERO	0501978141	• SOLICITA APOYO CON INSTRUMENTOS MUSICALES	[signature]
NARANJITO	MANUEL ESCUDERO	0501978141	• MANTENIMIENTO DE CANCHA E IGLESIA.	[signature]
P. SAGUAMBI	SRA. NELLY GOLARZA	0503323206	• SERVICIO INTERNET, CASA COMUNAL DR. MIGUEL ANGEL CARRION SAGUAMBI	[signature]
PIEDRA COLORADA	SR. HECTOR BALSECA	0503093473	• GRADAS IGLESIA HACIA PLAZA CENTRAL • ADOQUINADO FRENTE IGLESIA	[signature]
TRIUNFO BAJO	SR. GERMAN CASTELLANO	0503704475	• SOLICITA PUENTE	[signature]
LOS DOS RÍOS	LENY TOAPANTA	0503679699	• MANTENIMIENTO DE TUBERIA DE AGUA - 7 TANQUES • INTERNET PARA LA ESC. ATENAS	[signature]
JUNTA DE AGUA LAS PAPAS	JORGE VALVERDE	0500833558	• ADOQUINADO FRENTE DE AGUA AL CEMENTERIO	[signature]
CAMPO ALEGRE ALTO	NANCY MENA		• SOLICITA MAQUINARIA PARA MANTENIMIENTO VIAL	
EL ESFUERZO	ORLANDO ARCOS		• ADOQUINADOS	

GAD MUNICIPAL DE SIGCHOS
CERTIFICO QUE, el presente documento es fi el copia de los archivos que reposan en mi dependencia.
Nombre: Antonio Herrera
Fecha: 17-10-2025
FIRMA

GOBIERNO AUTÓNOMO DESCENTRALIZADO
MUNICIPAL DE SIGCHOS
Sigchos Cotopaxi Ecuador

COMUNIDAD	NOMBRE DEL REPRESENTANTE	NRO. CÉDULA	NECESIDAD O REQUERIMIENTO	FIRMA
SAN PABLO	SRA. VERONICA FERNANDEZ	0503684201	• PUENTE EN EL RIO TOACHI	[signature]
SR. PATRICIO BALCELA	LAS PAMPAS	1716448053	• ADOQUINADA HACIA LA NUEVA SALA DE VELACIONES	[signature]
CAMPO ALEGRE BAJO	[illegible]	0503350035	• OFRECE TERRE • SOLICITA 2 CUARTA • CONST. 2 MUROS	[signature]
ASO. GANADEROS LAS PAMPAS	SRA. LENY TUAPANTA	0502679699	• SOLICITA UNA COMPUTADORA	[signature]
SRA. LUISA LAS PAMPAS	SRA. LUISA RODRIGUEZ VOCAL GADP. LAS PAMPAS	0501149231	• ADOQUINADO TANQUE DE AGUA HACIA EL CEMENTERIO Luisa	[signature]
GAD. PARROQUIAL LAS PAMPAS	SR. RUBEN [illegible]	1102858527	• [illegible] CAMPO ALEGRE ALTO Y SARAPULLO	[signature]
GADM Sigchos	Maria Parras.	1710585413		[signature]

GAD MUNICIPAL DE SIGCHOS
CERTIFICO QUE, el presente documento es fi el copia de los archivos que reposan en mi dependencia.
Nombre: Antonio Herrera
Fecha: 17-10-2025
FIRMA

SIGCHOS Progreso

La presente acta servirá como constancia para la priorización de los proyectos presentados, los mismos que deberán cumplir con los requisitos técnicos, legales y financieros establecidos para su ejecución conforme a la normativa vigente y servirá a la Dirección Financiera y de Planificación para su incorporación en el anteproyecto de presupuesto.

Para constancia Firman.

Lic. Oscar Monge Tipan Msc.
Alcalde del Cantón Sigchos

Arq. Antonio Herrera Mancero
Director de Planificación del Cantón Sigchos

GAD MUNICIPAL DE SIGCHOS
CERTIFICO QUE, el presente documento es fi el copia de los archivos que reposan en mi dependencia.
Nombre: Antonio Herrera
Fecha: 17-10-2025
FIRMA

GOBIERNO AUTÓNOMO DESCENTRALIZADO MUNICIPAL DE SIGCHOS

Sigchos Cotopaxi Ecuador

ACTA DE ASISTENCIAS CORRESPONDIENTE A LA ASAMBLEA DE ELABORACIÓN DEL PRESUPUESTO PARTICIPATIVO 2026 GOBIERNO AUTÓNOMO DESCENTRALIZADO MUNICIPAL DEL CANTÓN SIGCHOS

FECHA: [illegible]

PARROQUIA: [illegible]

NOMBRE DEL REPRESENTANTE	NRO. DE CÉDULA	FIRMA
[illegible]	[illegible]	[signature]
[illegible]	[illegible]	[signature]
[illegible]	[illegible]	[signature]
[illegible]	[illegible]	[signature]
[illegible]	[illegible]	[signature]
[illegible]	[illegible]	[signature]
[illegible]	[illegible]	[signature]
Rubén Balseca	1722685527	[signature]
María Parras	1710585417-3	[signature]

GAD MUNICIPAL DE SIGCHOS

CERTIFICO QUE, el presente documento es fiel copia de los archivos que reposan en mi dependencia.

Nombre: Antonio Herrera

Fecha: 17-10-2025

FIRMA

GOBIERNO AUTÓNOMO DESCENTRALIZADO MUNICIPAL DE SIGCHOS

Sigchos Cotopaxi Ecuador

ACTA DE ASISTENCIAS CORRESPONDIENTE A LA ASAMBLEA DE ELABORACIÓN DEL PRESUPUESTO PARTICIPATIVO 2026 GOBIERNO AUTÓNOMO DESCENTRALIZADO MUNICIPAL DEL CANTÓN SIGCHOS

FECHA: Viernes 15 de Agosto de 2025

PARROQUIA: Las Pampas

NOMBRE DEL REPRESENTANTE	NRO. DE CÉDULA	FIRMA

GAD MUNICIPAL DE SIGCHOS

CERTIFICO QUE, el presente documento es fiel copia de los archivos que reposan en mi dependencia.

Nombre: Antonio Herrera

Fecha: 17-10-2025

FIRMA

SIGCHOS Progresa

Las Pampas, 15 de agosto de 2025

Magister

Óscar Monge

ALCALDE DEL CANTÓN SIGCHOS

Presente. –

De nuestras consideraciones:

Reciba un fraterno y cálido saludo a nombre del Barrio "El Esfuerzo" de Las Pampas, a la vez desearle éxitos en las labores que viene desempeñando por el bienestar de nuestro cantón.

Por medio de la presente, solicito su colaboración con la construcción de la cubierta en la cancha deportiva, además el adoquinado en las calles de nuestro barrio. De esta manera, también solicitamos que se termine los trabajos de adoquinado en la calle principal.

Conocedores de su espíritu colaborador, agradecemos de antemano el interés que le presta a nuestra solicitud

Atentamente,

Sr. Luis Castellano
PRESIDENTE

Sra. Yolanda Fernández
VICEPRESIDENTA

Sr. Orlando Artos
TESORERO

Sra. Janeth Calapaqui
VOCAL

Recibido: 15/08/2025

Las Pampas, 15 de agosto de 2025

Magister
Óscar Monge
ALCALDE DEL CANTÓN SIGCHOS
Presente. –

De nuestra consideración

Reciba usted un afectuoso y fraterno saludo, deseándole éxito en sus labores diarias y el mayor de los éxitos en la gestión que dignamente lidera al frente de tan prestigiosa institución.

Por medio del presente, me permito poner en su conocimiento la **proforma correspondiente a los instrumentos musicales** que se requieren para la **banda musical de la Unidad Educativa San Francisco Las Pampas**, con el propósito de fortalecer las actividades artísticas y culturales de la institución, incentivando el talento y la participación estudiantil en eventos cívicos y comunitarios.

Adjunto al presente se remite el documento detallado de la proforma, que incluye el listado de instrumentos, sus especificaciones y valores referenciales.

Agradeciendo de antemano su atención y el apoyo que pueda brindar a esta iniciativa que beneficiará a nuestros niños y jóvenes, me suscribo con las seguridades de mi más alta y distinguida consideración.

Atentamente,

Sra. Rosa Segovia
PRESIDENTA DEL COMITÉ DE PADRES DE FAMILIA

Recibido: 15/08/2025

R.U.C.: 1800265223001

PARRA VIZUETE GALO ENRIQUE

Direccion Matriz
AV. ESMERALDAS LOTE 9 Y CADMO ZAMBRANO

Casa Musical "PARRA"

PROFORMA No. 688

Codigo: 123772 Razon Social / Nombres y Apellidos: **COOPERATIVA DE AHORRO Y CREDITO UNIDAD O**
RUC: **1791422708001** Fecha Emision: **05/08/2025**
Direccion: SIGCHOS Telefono: 0985058475
Email: unidadyprogreso@hotmail.com

Codigo	Cant	Descripcion	Precio Unitario	Precio Total
T-LIRA 27	4	LIRA DE 27 NOTAS NACIONAL	135,00	540,00
FREED-MDC-26	2	MDC-26BOMBO FREEDOM 26'X12' BLANCO	190,00	380,00
DADI-JAMBLOK-AZUL	30	JAMBLOC DADI COLOR AZUL	15,00	450,00
TAMBOR-REDO-14X10	10	TAMBOR REDOBLANTE DE 14 X 10	90,00	900,00
GUIRO PQ-71805	2	GUIRO PQ-71805	25,00	50,00
FREED-MCB-14	4	MCB-14/PAR PLATILLOS DE MARCHA FREEDOM 14' 1.0MM	90,00	360,00
TENOR GRANADERO 14X20	10	TENOR GRANADERO 14X20	198,00	1.980,00
TAMBOR-REDO-14X10	10	TAMBOR REDOBLANTE DE 14 X 10	90,00	900,00
PALMER-CORNETA	5	CORNETA PALMER	90,00	450,00

Informacion Adicional

Condiciones: CONTADO
Fecha de Vencimiento: 06/08/2025

Vendedor CMP
Comentario: Para contactarnos comunicarse al 02 2562 463

SUBTOTAL:	6.010,00
Descuento:	0,00
IVA 15%:	901,50
VALOR TOTAL:	6.911,50

La Piedra Colorada, 15 de agosto de 2025

Señor
Oscar Monge
Acalde del cantón Sigchos

Presente. -

Asunto: Solicitud para la construcción de unas gradas

De mi consideración:

Reciba un cordial y respetuoso saludo. Me dirijo a usted en calidad de autoridad de la comunidad, con el fin de expresar la solicitud para la construcción de unas gradas de la capilla hasta la plaza central.

Estoy seguro de que, con su apoyo y el de las autoridades correspondientes, podremos llevar a cabo esta iniciativa para beneficio de toda la comunidad.

Sin más que agregar, agradezco de antemano la atención prestada a mi solicitud y quedo atento a una respuesta favorable.

Me despido deseándole muchos éxitos en su trabajo y agradeciendo su atención.

Con respeto,

Sr. Héctor Balseca
Presidente de la comunidad
La Piedra Colorada

Sr. Jonathan Andino
Secretario de la comunidad
La Piedra Colorada

15/08/2025

Oficio Nro. R-UESLP-2025-15-OF
Las Pampas, 15 de AGOSTO del 2025

Mgs.
Oscar Monge.
ALCALDE DEL SIGCHOS.
Presente. -

De nuestras consideraciones. –

Reciba un cordial y atento saludo de quienes conformamos la Unidad Educativa San Francisco de Las Pampas, al mismo tiempo queremos expresar los mejores augurios de éxitos en sus actividades diarias en veneficio de este hermoso cantón.

Como es de su conocimiento nuestra institución ha participado siempre en los desfiles cívicos tanto en la cabecera cantonal como en la parroquia, en este ultimo año no hemos podido participar por falta de instrumentos musicales, en este contexto solicitamos su colaboración con la donación de instrumentos musicales para poder seguir participando de buena manera en estos eventos que da realce a las diferentes festividades.

Seguros de contar con su aporte, anticipamos nuestros sinceros agradecimientos de alta consideración y estima.

Recibido: 15/08/2025

Atentamente;

Ing. Iván Alvarez.
RECTOR.
1716332059
0986711990
ivan.alvarez@educacion.gob.ec

Lic. Manuel Escudero
SECRETARIO
0501998744
0992595123
manuel.escudero@educacion.gob.ec

RECTORADO

Secretaría

Las Pampas, 15 de agosto de 2025

Sr. Oscar Monge
ALCALDE DEL CANTON SIGCHOS.
Sigchos. –

De nuestra consideración:

Reciban un cordial saludo y los mejores deseos de éxito en sus funciones diarias frente a nuestro cantón Sigchos de parte de la Directiva del recinto "El Triunfo Bajo"

El motivo de la presente es solicitar de la manera más comedida y respetuosa la donación de materiales como tubos metálicos, cemento y hierro para la construcción de un puente sobre el rio de El Triunfo Bajo.

Seguros de contar con su apoyo, agradecemos de antemano su atención y colaboración para con nuestro recinto.

Atentamente,

Sr. German Castellano
PRESIDENTE

Sr. Nelson Castellano
TESORERO

Srta. Teresa Chacha
SECRETARIA

Recibido: 15/08/2025

G.A.D.M. S HOS

USD. 1.00
SIGCHOS PROGRESA
Nº 0053815

GAD MUNICIPAL DE SIGCHOS
#498
27 AGO 2025
Patty 15:30
RECEPCIÓN

Saguambi 15 de Agosto del 2025

GAD MUNICIPAL SIGCHOS
RECIBIDO
NOMBRE Fanny
FECHA 27-08-2025
HORA 09:50 Nº 1787
Por Secretaría/Ventanilla/Web

Lic. Oscar Monge

ALCALDE DEL CANTÓN SIGCHOS

Presente.

Reciba un cordial y afectuoso saludo y a la vez desearle el mayor de los éxitos en sus delicadas funciones que desempeña a diario.

A nombre de todo el Recinto Saguambi SOLICTAMOS de la manera más cordial nos pueda ayudar con la construcción de una Casa Comunal para el Recinto Saguambi que será de mucha ayuda y de gran satisfacción esta obra dentro de nuestra comunidad para todos los moradores.

Esperando tener una respuesta positiva a nuestra solicitud reciba desde ya nuestros más sinceros agradecimientos de consideración y estima.

Atentamente:

Sra. Nelly Galarza

PRESIDENTA DEL RECINTO SAGUAMBI

Recibido: 15/08/2025

Ing. Antonio Herrera

2026

Pero necesitamos terreno.

MORADORES DEL RECINTO SAGUAMBI PARA EL RESPALDO DE LA CASA COMUNAL.

NOMBRES Y APELLIDOS	CEDULA	FIRMA
Wady Andino	171869704-6	
Laura Masapanta	1753554124-5	
Flavio Guamani	0502227242	
Aielis Quimbila	0504427067	
Freddy Diaz	0502808574	
Hery Masapanta	1721254594	
Luis G. Masapanta	171464447-7	
Alonso Paredes	171818815-7	
Willam Pérez	171124261-6	
Edison Diaz	0504860310	
Guido Balseca	0502572813	
Milton Chacha	0502226523	
Yolanda Andino	1718877143	

MORADORES DEL RECINTO SAGUAMBI PARA EL RESPALDO DE LA CASA COMUNAL.

NOMBRES Y APELLIDOS	CEDULA	FIRMA
Rodrigo Guamaní	0501946992	
Cesar Toete	0523441289	
Gloria Gordillo	0550445426	
Jessica Masaparta	050388684-5	
Rosalba Calapaqui	1710374641	
Hugo Uribe		
Nestor Masaparta G	0501627578	
Cleto Yugcha	0502559381	
Richard Gomez	17509496-9	
Danwin Kozio	1118110740	
Emma Uibe	050262810-2	Emma Uibe
Elsa Calapaqui	050386282-7	Elsa Calapaqui
Nelly Galarza	0503223206	

G.A.D.M. SIGCHOS

USD. 1.00
SIGCHOS PROGRESA
Nº 0053829

GOBIERNO AUTÓNOMO DESCENTRALIZADO
MUNICIPAL DE SIGCHOS
CANTÓN SIGCHOS - PROVINCIA DE COTOPAXI

DIRECCIÓN FINANCIERA

ESPECIE VALORADA
USD. 2,00

CERTIFICADO DE NO ADEUDAR

TESORERÍA Nº 0032800

CERTIFICADO VÁLIDO POR 30 DÍAS

Fecha: SIGCHOS, 27 DE AGOSTO 2025

CERTIFICO: Que el señor: **GALARZA VEGA NELLY CARLOTA**

Portador de la cédula de ciudadanía No.: **0503323206**

Certificado de votación No.: **0066103758**

No adeuda valores por ningún concepto, a esta Municipalidad.

VISTO BUENO

Director Financiero

CERTIFICO

Tesorero Municipal

GAD MUNICIPAL DE SIGCHOS
RECIBIDO
26 SEP 2025 #583
POR: Patty HORA: 13:40
SECRETARIA DE PLANIFICACIÓN

MEMORANDO NO. 056- DDS-2025-LP

PARA: Arq. José Antonio Herrera Mancero
FECHA: 26 de septiembre del 2025
ASUNTO: Remitiendo la matriz de requerimiento y POA 2026 de los siguientes programas **320 y 370**

Reciba un cordial y atento saludo por medio del presente me permito remitir la respuesta al Memorando Nro. 095- DDS-UAR-2025, de fecha 25 de septiembre de 2025.
Por lo expuesto me permito adjuntar al presente sírvase encontrar las matrices **POA** y matices de **requerimiento** y **proyectos** para el año fiscal 2026, del siguiente programa, 320 y 370.

Particular que pongo en su conocimiento para los fines pertinentes.

Atentamente:

G.A.D. MUNICIPAL DE SIGCHOS
DIRECCIÓN DE DESARROLLO SUSTENTABLE

Lic. Luis Pilatasig
DIRECTOR DE DESARROLLO SUSTENTABLE

Ing. Mayra Cargua.
Revisar y de ser procedente consolidar caso contrario coordinar con la dirección las correcciones.

29/09/2025

30-09-2025

MEMORANDO NO. 095- DDS-UAR - 2025

GAD MUNICIPAL DE SIGCHOS
RECIBIDO
DIRECCIÓN DE DESARROLLO SUSTENTABLE
Nombre: Luis Pilatasig
Fecha: 25-09-2025
Hora: 11:18 AM
#467
FIRMA

PARA: Lic. Luis Pilatasig.- **Director de Desarrollo Sustentable**

FECHA: Sigchos, 25 de septiembre del 2025

ASUNTO: Remitiendo POA 2026

Por medio de la presente me permito remitir el POA, matriz de requerimiento y proyectos de los programas 320 y 370.

Adicionalmente se solicita que considere como arrastre el proyecto: *Plantas proyecto implementación de espacios verdes en el sector el Censo (fte. finan. 28.06.01.01)* del programa 370.

Particular que comunico para los fines pertinentes.

Atentamente,

MARIA ENMA SACATORO TOAQUIZA

Ing. Enma Sacatoro
Analista de Ambiente y Residuos Sólidos

Dirección: Rodrigo Intriago y Pasaje 14 de Noviembre
E-mail: gadmunicipal@gadmsigchos.gob.ec
Teléfono: (03) 2 719 - 242 / 2 719 - 444
Web: www.gadmsigchos.gob.ec

GOBIERNO AUTÓNOMO DESCENTRALIZADO MUNICIPAL DE SIGCHOS
PLANIFICACIÓN OPERATIVA ANUAL 2026

MISIÓN INSTITUCIONAL. Promover, liderar y regular el desarrollo humano integral en el territorio cantonal, mediante un enfoque ético, que actúe con responsabilidad frente a las comunidades, a fin de ofrecer los mejores estándares para el desarrollo social y económico, respetando la calidad de vida y bienestar de los pobladores, con equilibrio ambiental, de respeto a la biodiversidad y actuando siempre en favor del buen vivir.

VISIÓN INSTITUCIONAL. Sigchos al 2040 será un cantón progresista, con servicios básicos de calidad, agroecológico, de emprendedores, con conectividad vial de primer orden, consolidándose en un destino de inversión y de turismo nacional e internacional, permitiendo el desarrollo integral de sus habitantes, con responsabilidad social, intercultural y ambiental.

MATRIZ DE PLAN OPERATIVO ANUAL (POA) - 2026

ESTRATEGIAS DE ACCION INSTITUCIONAL

PROGRAMA 370

UNIDAD RESPONSABLE	CUP	EJES	OPMD	OOD	Objetivo Estratégico Institucional	Plurianual - Permanente	ACTIVIDAD	META anual %	UNIDAD MEDIDA	PROGRAMACIÓN POR TRIMESTRE DE LA META %				PROGRAMACIÓN PRESUPUESTARIA 2026				PRESUPUESTO	PARTIDA PRESUPUESTARIA	ANEXO / OBSERVACIONES
										T1	T2	T3	TOTAL	T1	T2	T3	TOTAL			
AMBIENTE	370.2026001	370	DPMDT	DPDOT04	Promover la conservación de recursos naturales en el marco de la legislación vigente	Conservación de recursos naturales en el marco de la legislación vigente	CONTRATO DE INVESTIGACIONES PROFESIONALES Y AVALUOS EN LABORATORIO	100%	Presupuesto ejecutado	25%	25%	50%	100%	$2,500.00	$2,500.00	$2,912.50	$7,912.50	$ 7,900.00	370.3.75.06.06.00.06	NUEVO
AMBIENTE	370.2026002	370	DPMDT	DPDOT04	Promover la conservación de recursos naturales en el marco de la legislación vigente	Conservación de recursos naturales en el marco de la legislación vigente	COMBUSTIBLES	100%	Presupuesto ejecutado	25%	25%	50%	100%	$412.23	$312.23	$321.70	$946.16	$ 946.16	370.3.75.02.06.00.00	NUEVO
AMBIENTE	370.2026003	370	DPMDT	DPDOT04	Promover la conservación de recursos naturales en el marco de la legislación vigente	Conservación de recursos naturales en el marco de la legislación vigente	MATERIALES DE OFICINA	100%	Presupuesto ejecutado	50%	50%	0%	100%	$68.64	$68.64	$0.00	$137.18	$ 137.18	370.3.75.06.04.00.00	NUEVO
AMBIENTE	370.2026004	370	DPMDT	DPDOT04	Promover la conservación de recursos naturales en el marco de la legislación vigente	Conservación de recursos naturales en el marco de la legislación vigente	Repuestos y accesorios	100%	Presupuesto ejecutado	50%	50%	0%	100%	$12.50	$12.50	$0.00	$25.00	$ 25.00	370.3.75.06.14.00.00	NUEVO
AMBIENTE	370.2026005	370	DPMDT	DPDOT04	Promover la conservación de recursos naturales en el marco de la legislación vigente	Conservación de recursos naturales en el marco de la legislación vigente	ADQUISICION DE ACCESORIOS E INSUMOS QUIMICOS Y ORGANICOS	100%	Presupuesto ejecutado	50%	50%	0%	100%	$1,215.00	$1,215.00	$0.00	$2,430.00	$ 2,430.00	370.3.73.06.36.00.00	NUEVO
AMBIENTE	370.2026006	370	DPMDT	DPDOT04	Promover la conservación de recursos naturales en el marco de la legislación vigente	Conservación de recursos naturales en el marco de la legislación vigente	EQUIPO PAQUETES Y SISTEMAS INFORMATICOS	100%	Presupuesto ejecutado	50%	50%	0%	100%	$12.50	$12.50	$0.00	$24.50	$24.50	370.3.75.14.07.00.00	NUEVO
AMBIENTE	370.2026008	370	DPMDT	DPDOT04	Promover la conservación de recursos naturales en el marco de la legislación vigente	Conservación de recursos naturales en el marco de la legislación vigente	PLANTAS	100%	Presupuesto ejecutado	25%	25%	54%	100%	$1,320.00	$1,320.00	$1,360.00	$4,000.00	$ 4,000.00	370.3.75.15.15.00.00	NUEVO
AMBIENTE	370.2026007	370	DPMDT	DPDOT04	Promover la conservación de recursos naturales en el marco de la legislación vigente	Conservación de recursos naturales en el marco de la legislación vigente	TASAS GENERALES, IMPUESTOS, CONTRIBUCIONES, PERMISOS, LICENCIAS Y PATENTES	100%	Presupuesto ejecutado	25%	25%	54%	100%	$1,106.80	$1,106.80	$1,142.40	$3,386.00	$ 3,386.00	370.3.77.01.22.00.00	NUEVO
AMBIENTE	370.2026009	370	DPMDT	DPDOT04	Promover la conservación de recursos naturales en el marco de la legislación vigente	Conservación de recursos naturales en el marco de la legislación vigente	EQUIPOS PAQUETES Y SISTEMAS INFORMATICOS	100%	Presupuesto ejecutado	50%	50%	0%	100%	$878.53	$878.53	$0.00	$1,757.06	$ 1,757.06	370.3.84.01.07.00.00	NUEVO
AMBIENTE	370.2026008	370	DPMDT	DPDOT04	Promover la conservación de recursos naturales en el marco de la legislación vigente	Conservación de recursos naturales en el marco de la legislación vigente	PLANTAS	100%	Presupuesto ejecutado	25%	25%	54%	100%	$8,400.00	$8,400.00	$8,400.00	$25,200.00	$ 25,000.00	370.3.73.15.15.00.00	ARANETRE
AMBIENTE																				

FIRMAS DE UNIDADES RESPONSABLES

Elaborado por:

Ing. [illegible]
Técnico 2014 DE
AMBIENTE

Revisado por:

[illegible]
DIRECTOR

GOBIERNO AUTONOMO DESCENTRALIZADO MUNICIPAL DE SIGCHOS
PROGRAMA: AMBIENTE
MATRIZ 2
PRESUPUESTO 2026

	INSUMOS							CUATRIMESTRES											
	REQUERIMIENTO DE RECURSOS							I				II				III			
OBJETO DEL GASTO	PARTIDA PRESUPUESTA	CPC NIVEL 9	NOMBRE DEL INSUMO	CANTIDAD	UNIDAD DE MEDIDA	VALOR UNITARIO	VALOR TOTAL	ENE	FEB	MAR	ABR	MAY	JUN	JUL	AGO	SEP	OCT	NOV	DIC
PROFESIONALES Y ANALISIS EN LABORATORIO	370.0.73.06.09.00.00	835610012	Monitoreo de calidad de aire ambiental	2	UNIDAD	990,00	1.980,00	S	S	S	S	S	S	S	S	S	S	S	S
Investigaciones profesionales y analisis de laboratorio	370.0.73.06.09.00.00	835610013	Monitoreo de lixiviados	1	UNIDAD	394,00	394,00	S	S	S	S	S	S	S	S	S	S	S	S
	370.0.73.06.09.00.00	835610013	Monitoreo de las aguas residuales	12	UNIDAD	448,00	5.376,00	S	S	S	S	S	S	S	S	S	S	S	S
	370.0.73.06.09.00.00	835610012	Monitoreo de ruido	2	UNIDAD	55,00	110,00	S	S	S	S	S	S	S	S	S	S	S	S
			TOTAL				7.860,00												
COMBUSTIBLES	370.0.73.02.55.00.00	333100013	Gasolina Extra	160	GALON	2,5048	400,77	S	S	S	S	S	S	S	S	S	S	S	S
Egresos para combustibles y gas en general.	370.0.73.02.55.00.00	333400011	Diesel	224	GALON	2,4348	545,40	S	S	S	S	S	S	S	S	S	S	S	S
							946,16												
MATERIALES DE OFICINA Egresos para suministros, materiales y accesorios de	370.0.73.08.04.00.00	326000967	Cd s grabables con caja CD-R	10	UNIDAD	0,66	0,66	S	S	S	S	S	S	S	S				
	370.0.73.08.04.00.00	452500024	FLASH MEMORY 128 GB	1	UNIDAD	12,34	12,34	S	S	S	S	S	S	S	S				
	370.0.73.08.04.00.00	3699000143	GOMA EN BARRA DE 40 GR	1	UNIDAD	1,03	1,03	S	S	S	S	S	S	S	S				
	370.0.73.08.04.00.00	3699000114	SACAGRAPAS	1	UNIDAD	0,55	0,55	S	S	S	S	S	S	S	S				
	370.0.73.08.04.00.00	351200022	Tinta original para recarga de impresoras EPSON L4160 color amarillo frasco de 70ml	2	UNIDAD	12,00	24,00	S	S	S	S	S	S	S	S				
	370.0.73.08.04.00.00	351200022	Tinta original para recarga de impresoras EPSON L4160 color cyan frasco de 70ml	2	UNIDAD	12,00	24,00	S	S	S	S	S	S	S	S				
	370.0.73.08.04.00.00	351200022	Tinta original para recarga de impresoras EPSON L4160 color negro frasco de 70ml	2	UNIDAD	12,00	24,00	S	S	S	S	S	S	S	S				
	370.0.73.08.04.00.00	351200022	Tinta original para recarga de impresoras EPSON L4160 color magenta frasco de 70ml	2	UNIDAD	12,00	24,00	S	S	S	S	S	S	S	S				
	370.0.73.08.04.00.00	321290418	RESMA DE PAPEL BOND A4 DE 75 GR	20	UNIDAD	4,03	80,60												
	370.0.73.08.04.00.00	3212920148	Sobre manila F2	10	UNIDAD	0,66	6,60												
			TOTAL				197,78												
REPUESTOS Y ACCESORIOS Egresos por la adquisicion de repuestos y accesorios	370.0.73.08.13.00.00	452900012	Mouse ergonómico vertical con cable USB	1	UNIDAD	25,00	25,00	S	S	S	S	S	S	S	S				
	370.0.73.08.13.00.00			0	UNIDAD	0,00	0,00												
	370.0.73.08.13.00.00				UNIDAD		0,00												
			TOTAL				25,00												
ADQUISICION DE ACCESORIOS E INSUMOS QUIMICOS Y ORGANICOS accesorios e insumos químicos y orgánicos para prevención, control, mitigación y erradicación de epidemias, pandemias y otros.	370.0.73.08.19.00.00	346200461	GLIFOSATO	18	galón	16,00	288,00	S	S	S	S	S	S	S	S				
	370.0.73.08.19.00.00	354400011	Bacterias para descomposicion de materia orgánica	24	kilogramos	89,25	2.142,00	S	S	S	S	S	S	S	S				
			TOTAL				2.430,00												
EQUIPOS PAQUETES Y SISTEMAS INFORMATICOS	370.0.73.14.07.00.00				UNIDAD		0,00												
	370.0.73.14.07.00.00				UNIDAD		0,00	S	S	S	S	S	S	S	S				

	370.0.73.14.07.00.00	473230011	Grabador de CD	1	UNIDAD	24,00	24,00	$	$	$	$	$	$	$	$								
			TOTAL				24,00																
PLANTAS	370.0.73.15.15.00.00	151002175	plantas	40	UNIDAD	100,00	4.000,00					$	$	$	$	$	$	$	$				
	370.0.73.15.15.00.00						0,00																
	370.0.73.15.15.00.00						0,00																
			TOTAL				4.000,00																
TASAS GENERALES, IMPUESTOS, CONTRIBUCIONES, PERMISOS, LICENCIAS Y PATENTES. egresos por servicios publicos, impuestos, peaje, rodaje.	370.0.77.01.02.00.00		Licencias Ambientales	2	UNIDAD	180	360,00	$	$	$	$	$	$	$	$	$	$	$	$				
	370.0.77.01.02.00.00		Tasas por aprobación de informe ambiental de cumplimiento el	1	UNIDAD	3.000,00	3.000,00	$	$	$	$	$	$	$	$	$	$	$	$				
	370.0.77.01.02.00.00						0,00																
			TOTAL				3.360,00																
EQUIPOS PAQUETES Y SISTEMAS INFORMATICOS Egresos para la compra de equipos, sistemas y paquetes informáticos.	370.0.84.01.07.00.00				UNIDAD		0,00																
	370.0.84.01.07.00.00	452900014	Scaner duplex	1	UNIDAD	1.157,06	1.157,06	$	$	$	$	$	$	$	$								
							0,00	$	$	$	$	$	$	$	$								
			TOTAL				1.157,06																
							20.000,00																

TOTAL UNIFICADO	**20.000,00**

Elaborado por:

Ing. Emma Sacatoro
ANALSITA DE AMBIENTE Y RESIDUOS SÓLIDOS

Revisado por:

Lic. Luis Platasig
DIRECTOR DE DESARROLLO SUSTENTABLE

GESTIÓN AMBIENTAL
ENERO-DICIEMBRE 2026



GOBIERNO AUTÓNOMO DESCENTRALIZADO
MUNICIPAL DE SIGCHOS

ÍNDICE

1. DATOS GENERALES DEL PROYECTO 3
1.6. BASE LEGAL 3
2. ANTECEDENTES 5
2.1. DIAGNÓSTICO Y PROBLEMA 6
2.2. Línea Base del Proyecto 7
2.2.2 EDUCACIÓN: NIVELES EDUCATIVOS 7
3. OBJETIVOS DEL PROYECTO 9
4. MATRIZ DE MARCO LOGICO 10
4.2. VIABILIDAD ECONOMICA Y FINANCIERA 12
5. PRESUPUESTO REFERENCIAL 13
5.3. Cronograma de Actividades 13
6. ESTRATEGIA DE SEGUIMIENTO Y EVALUACIÓN 14
6.2 Evaluación de resultados e impactos 14

1. DATOS GENERALES DEL PROYECTO

1.1. Nombre del proyecto
Gestión Ambiental para el cantón Sigchos

1.2. Entidad Ejecutora
El Gobierno Autónomo Descentralizado Municipal de Sigchos, será el responsable directo de la ejecución del presente proyecto

1.3. Cobertura y Localización
El proyecto tendrá lugar en las cinco Parroquias del cantón: Sigchos, Chugchilán, Isinlivi, Las Pampas, Palo Quemado y La Matriz.

1.4. Monto
El costo total del proyecto es de $ 20.000,00 dólares

1.5. Plazo de ejecución
Fecha de inicio estimada: 1 de enero de 2026
Fecha final estimada: 31 de diciembre de 2026

1.6. BASE LEGAL

CONSTITUCIÓN 2008
SECCIÓN NOVENA
GESTIÓN DEL RIESGO.

Art. 389.- El Estado protegerá a las personas, las colectividades y la naturaleza frente a los efectos negativos de los desastres de origen natural o antrópico mediante la prevención ante el riesgo, la mitigación de desastres, la recuperación y mejoramiento de las condiciones sociales, económicas y ambientales, con el objetivo de minimizar la condición de vulnerabilidad.

Art. 390.- Los riesgos se gestionarán bajo el principio de descentralización subsidiaria, que implicará la responsabilidad directa de las instituciones dentro de su ámbito geográfico. Cuando sus capacidades para la gestión del riesgo sean insuficientes, las instancias de mayor ámbito territorial y mayor capacidad técnica y financiera brindarán el apoyo necesario con respeto a su autoridad en el territorio y sin relevarlos de su responsabilidad.

La Constitución de la República del Ecuador, en lo referente a los Derechos del Buen Vivir en su **Art. 14**, estipula que el Estado Ecuatoriano garantiza a su población el derecho a vivir en un medio ambiente sano, ecológicamente equilibrado, que garantice la sostenibilidad y el buen vivir (Sumak Kawsay).

Art. 264 Los gobiernos municipales tendrán las siguientes competencias exclusivas sin perjuicio de otras que determine la ley: **4).** Prestar los servicios públicos de agua potable,

alcantarillado, depuración de aguas residuales, manejo de desechos sólidos, actividades de saneamiento ambiental y aquellos que establezca la ley.

Que, La Constitución de la República instituye en el Articulo 32: la salud es un derecho que garantiza el Estado, cuya realización se vincula al ejercicio de otros derechos, entre ellos al agua, la alimentación, la educación, la cultura física, el trabajo, la seguridad social, los ambientes sanos y otros que sustenten el buen vivir.

CÓDIGO ORGÁNICO DE AMBIENTE
TITULO II
DE LOS DERECHOS, DEBERES Y PRINCIPIOS AMBIENTALES CODIGO ORGANICO DEL AMBIENTE

Art. 4.- Disposiciones comunes. Las disposiciones del presente Código promoverán el efectivo goce de los derechos de la naturaleza y de las personas, comunas, comunidades, pueblos, nacionalidades y colectivos a vivir en un ambiente sano y ecológicamente equilibrado, de conformidad con la Constitución y los instrumentos internacionales ratificados por el Estado, los cuales son inalienables, irrenunciables, indivisibles, de igual jerarquía, interdependientes, progresivos y no se excluyen entre sí.

CAPITULO II
DE LAS FACULTADES AMBIENTALES DE LOS GOBIERNOS AUTONOMOS DESCENTRALIZADOS

Art. 25.- Gobiernos Autónomos Descentralizados. En el marco del Sistema Nacional de Competencias y del Sistema Descentralizado de Gestión Ambiental, los Gobiernos Autónomos Descentralizados en todos sus niveles, ejercerán las competencias en materia ambiental asignadas de conformidad con la Constitución y la ley. Para efectos de la acreditación estarán sujetos al control y seguimiento de la Autoridad Ambiental Nacional.

Art. 27.- Facultades de los Gobiernos Autónomos Descentralizados Metropolitanos y Municipales en materia ambiental. En el marco de sus competencias ambientales exclusivas y concurrentes corresponde a los Gobiernos Autónomos Descentralizados Metropolitanos y Municipales el ejercicio de las siguientes facultades, en concordancia con las políticas y normas emitidas por los Gobiernos Autónomos Provinciales y la Autoridad Ambiental Nacional:

1. Dictar la política pública ambiental local;
2. Elaborar planes, programas y proyectos para la protección, manejo sostenible y restauración del recurso forestal y vida silvestre, así como para la forestación y reforestación con fines de conservación;
3. Promover la formación de viveros, huertos semilleros, acopio, conservación y suministro de semillas certificadas;
4. Prevenir y controlar incendios forestales que afectan a bosques y vegetación natural o plantaciones forestales;
5. Prevenir y erradicar plagas y enfermedades que afectan a bosques y vegetación natural;

6. Elaborar planes, programas y proyectos para los sistemas de recolección, transporte, tratamiento y disposición final de residuos o desechos sólidos;
7. Generar normas y procedimientos para la gestión integral de los residuos y desechos para prevenirlos, aprovecharlos o eliminarlos, según corresponda;
8. Regular y controlar el manejo responsable de la fauna y arbolado urbano;
9. Generar normas y procedimientos para prevenir, evitar, reparar, controlar y sancionar la contaminación y daños ambientales, una vez que el Gobierno Autónomo Descentralizado se haya acreditado ante el Sistema Unico de Manejo Ambiental;
10. Controlar el cumplimiento de los parámetros ambientales y la aplicación de normas técnicas de los componentes agua, suelo, aire y ruido;
11. Controlar las autorizaciones administrativas otorgadas;
12. Elaborar programas de asistencia técnica para suministros de plántulas;
13. Desarrollar programas de difusión y educación sobre el cambio climático;
14. Insertar criterios de cambio climático en los planes de desarrollo y ordenamiento territorial y demás instrumentos de planificación cantonal de manera articulada con la planificación provincial y las políticas nacionales;
15. Establecer y ejecutar sanciones por infracciones ambientales dentro de sus competencias, y;
16. Establecer tasas vinculadas a la obtención de recursos destinados a la gestión ambiental, en los términos establecidos por la ley Cuando el Gobierno Autónomo Descentralizado Provincial tenga la competencia, los Gobiernos Autónomos Municipales o Metropolitanos de la misma provincia solo ejercerán estas facultades en la zona urbana.

2. ANTECEDENTES

El GADM Sigchos viene trabajando arduamente en temas ambientales con la finalidad de prevenir.
Con la finalidad de cumplir con la normativa ambiental mediante las actividades de monitoreo de calidad de aire, monitoreo de ruido, lixiviados descarga de aguas residuales.
La contaminación originada por las actividades humanas existen alteraciones naturales.

El GADM Sigchos cuenta con sistemas de control de los recursos naturales con enfoque sostenible mediante la siembra de plántulas para la reforestación los principales sitios deforestados, erosionados y que se requiere de conservación.

2.1. DIAGNÓSTICO Y PROBLEMA

2.2. Ecosistemas frágiles y prioridades de conservación

De acuerdo a la clasificación de ecosistemas del Ecuador continental, en el cantón, se presentan ocho, los que se describen a continuación:

Arbustal siempre verde montano del norte de los Andes. - ecosistema discontinuo ubicado en quebradas y áreas de difícil acceso con pendientes de hasta 60°. Se encuentra en las vertientes internas y laderas occidentales montañosas húmedas de la cordillera de los Andes. Se caracteriza por estar compuesta de vegetación sucesional, donde los bosques montanos han sido sustituidos por cultivos entre los cuales quedan estos remanentes formados por una vegetación arbustiva alta de dosel muy abierto de aproximadamente 5 m y sotobosque arbustivo hasta 2 m, compuesta de un conjunto característico de especies andinas, entre ellas algunas espinosas. La composición florística. No muestra diferencias entre los arbustales montanos de la cordillera oriental y los de la cordillera occidental de los Andes.

SERVICIOS AMBIENTALES

Cuadro FA 11	**Principales servicios ambientales que proporcionan los ecosistemas**	
Ecosistema	**Servicio Ambiental**	**Destinado a**
Arbustal siempre verde montano del norte de los Andes	Biodiversidad, ciclo de nutrientes, formación de suelo, producción primaria, polinización, control biológico, recursos genéticos, alimento, recursos medicinales, regulación de agua, provisión de agua, control de ciclos hidrológicos, regulación de clima, belleza escénica, recreación, conservación de suelos fértiles, amortiguación de perturbaciones naturales.	Bio conocimiento Turismo Recreación Comercialización Investigación Control de contaminación Fines históricos Manufacturación
Arbustal siempre verde y Herbazal del Páramo		

2.2. Línea Base del Proyecto

2.2.1 Desarrollo humano y social

2.2.1.1 Dinámica Demográfica

El cantón Sigchos se encuentra ubicado en el extremo nor-occidental de la Provincia de Cotopaxi, a 00°42'03" de latitud sur y a 78°53'14" de latitud oeste, en la Cordillera Occidental de Los Andes.
El cantón Sigchos cuenta con 127.043 ha. Se encuentra conformado por cinco parroquias una urbana, la parroquia matriz Sigchos y cuatro rurales que son: Chugchilán, Isinliví, Palo Quemado y Las Pampas.

2.2.1.2 Población y Familias

Hasta el último Censo de población y vivienda realizado en el año 2022, el cantón contaba con 18.460 habitantes.

La población joven tiene un leve predominio masculino, mientras la población adulta tiene un leve predominio femenino. La población no está envejecida y tiene un nivel bajo de dependencia.

Ha reducido la población mayor, observando una reduciendo la longevidad y existe un predomino de mujeres en edades avanzas (mayores).
A nivel de Ecuador los pueblos y nacionalidades indígenas están en peores condiciones económicas que los mestizos, y no es la excepción en Sigchos, que tiene relación directa por la ubicación en áreas rurales las misma que tiene baja cobertura de servicios sociales y básicos, esto principalmente por herencia que ha generado la inequidad y desigualdad al momento de realizar las inversiones sociales.

2.2.2 EDUCACIÓN: NIVELES EDUCATIVOS

Los niveles de educación, en concordancia a la reducción de la tasa de analfabetismo presentada en las parroquias de estudio, demuestran un mejoramiento significativo en los últimos años. En la tabla siguiente se muestran los porcentajes de población que alcanzan los niveles de educación según la estructura del sistema. La cuantificación estadística de educación del censo 2010 utiliza tanto el sistema de educación anterior con primaria y secundaria, como el nuevo sistema. Este último está estructurado en tres (3) fases: educación inicial (preescolar), definida como el proceso de acompañamiento al desarrollo integral de los menores de cinco (5) años; educación general básica (EGB), que abarca diez (10) niveles de estudio; y, el bachillerato general unificado, que comprende tres (3) años de educación a continuación de la EGB.

En el cantón un mayor porcentaje de población tanto masculina como femenina ha terminado de cursar la primaria (39,11%), secundaria (23,317%) y educación básica (12.54%); seguido por aquellos que han terminado el bachillerato (6,83%).

Cuadro	Escolaridad
Cantón	total
Latacunga	9
La Mana	8
Pangua	6
Pujili	6
Salcedo	8
Saquisili	7
Sigchos	5
Cotopaxi	8
Fuente: INEC 2010	

Cuadro	Nivel de instrucción	
	Casos	%
Ninguno	3110	16
Centro de Alfabetización/(EBA)	462	2
Preescolar	245	1
Primario	7359	38
Secundario	2192	11
Educación Básica	3583	19
Bachillerato - Educación Media	858	4
Ciclo Pos bachillerato	59	0
Superior	467	2
Postgrado	11	0
Se ignora	828	4
Total	19174	100
Fuente: INEC 2010		

2.3 IDENTIFICACION Y CARACTERIZACION DE LA POBLACION OBJETIVA

Los beneficiarios directos de este proyecto serán cerca del 80 % de los ciudadanos del cantón y sus comunidades, ya que con este proyecto se logrará dar mejor servicio y cuidar el medio ambiente y conservación

3. OBJETIVOS DEL PROYECTO

3.1. OBJETIVO GENERAL

Implantar la Gestión Ambiental para el cantón Sigchos, que comprenda las áreas técnica, económica y administrativa.

3.2. OBJETIVOS ESPECIFICOS

- Ejecutar actividades de gestión ambiental a nivel cantonal.
- Obtener los oportunos registros y licencias ambientales para los proyectos la municipalidad.
- Realizar los monitoreos de aguas residuales y descargas
- Ejecutar los informes de producción y auditorias mineras

3.3. INDICADORES DE RESULTADO

La ejecución de este proyecto permitirá a los pobladores del cantón Sigchos mejorar la calidad de vida, mantener un ambiente sano, cuidar los recursos naturales y controlar la contaminación ocasionada por cambios climáticos.
Recuperación y controlar las zonas deforestadas, áreas de conservación hídrica.
Recuperación de áreas verdes, establecer espacios de recreación

4. MATRIZ DE MARCO LOGICO

Elaborado por: Enma Sacatoro

	DESCRIPCIÓN	INDICADORES	MEDIOS DE VERIFICACION	SUPUESTOS
FIN	Realizar de manera eficiente las actividades establecidas en gestión ambiental.	Número de informe de cumplimiento.	Hojas de trabajo. Hojas de registro Fotografías	Cumplimiento adecuado en temas de gestión ambiental.
COMPONENTES	Gestión ambiental con enfoque social y resiliencia.	Cumplimiento de gestión ambiental	convenios suscritos con actores sociales	Cumplimiento de actividades ambientales
	1. Determinación de ocurrencias a naturales y antrópicos.	Elaboración de un sistema de seguimiento y monitoreo	Sistema elaborado y seguimiento Informe	Oportunidad en el monitoreo y seguimiento

ACTIVIDADES	2. Seguimiento del Plan de Manejo Ambiental del proyecto que tiene autorización administrativa emitida por la autoridad ambiental	Elaboración de procesos para Auditoria Ambiental, informes anuales, registros.	Plan de Manejo Ambiental Actualizado y Aprobados	Oportunidad en la aplicación de procesos y coordinación
	3. Capacitación a la ciudadanía de Sigchos en temas ambientales.	Número de capacitaciones	Registros Informes	Cumplimiento de participación ciudadana y externalidad
	4. Programa de mantenimiento de espacios verdes quebradas Ermita y Mallacoa	Número de espacios	Registros fotográficos	Cumplimiento de la normativa en el cuidado de espacios verdes.

4.2. VIABILIDAD ECONOMICA Y FINANCIERA

El presente evaluación económica y financiera tiene por objetivo general establecer que la utilización de los recursos económicos, las tareas establecidas en la Unidad de Gestión Ambiental y Riesgos, sea idónea en términos de alcanzar los máximos beneficios para la población, así el cantón logra mejorar la calidad de vida de los pobladores y disminuyendo los impactos provocados por la contaminación ambiental.

Beneficios:
Uno de los aspectos positivos más relevantes que hemos considerado como beneficio y que se lo puede cuantificar son:

- Mejoramiento de escena paisajística del territorio cantonal
- Posicionamiento competente del cantón al tener Buenas Prácticas Ambientales.

Externalidades:
Existen una serie de beneficios indirectos que no son posibles de cuantificar pero que se ajusta tener en cuenta a la hora de decidir sobre la realización de un proyecto específico. Si bien es cierto que resulta difícil que estos sean determinantes en la elección entre alternativas para solucionar un problema, es posible que refuercen la decisión tomada y permitan capturar otros efectos multiplicadores de importancia como son:

- Determinar sitios de intervención mediante la reforestación
- Organizar e incentivar la participación corresponsable de la ciudadanía mediante la aplicación de políticas de conservación ambiental.
- Los beneficios sociales derivados de la ejecución del proyecto satisfaciendo a los 23.500 habitantes del cantón.

ANÁLISIS DE SOSTENIBILIDAD

Sostenibilidad Económica-Financiera:
El análisis de sostenibilidad ambiental tiene como objetivo determinar la capacidad del proyecto para cubrir sus costos de inversión y los costos de operación y mantenimiento que se generan a lo largo de su horizonte de evaluación, por lo que se ha previsto:
Por ser un proyecto de carácter social y ambiental con una alta viabilidad institucional y política que basará su sostenibilidad en el logro de la mayor eficiencia y eficacia posible que permita a la Unidad de Gestión Ambiental y Riesgos del GAD Municipal de Sigchos y al personal de recolección y barrido ejecutar técnicas de conservación ambiental y mitigación de impactos ambientales.
Con este proyecto, el sector beneficiario presentará nuevas y positivas aptitudes ante las problemáticas ocasionadas por la contaminación ambiental.

Sostenibilidad social: equidad, género, participación ciudadana
El proyecto está enfocado para todos los pobladores hombres y mujeres que deberán ajustarse según las características o situaciones que establezcan técnicas de manejo de desechos sin diferenciar género o clase social ya que la cultura ambiental nace de hogares comprometidos con el ambiente y la salud de sus familiares.

Comprometer a la ciudadanía, Instituciones Educativas, técnicos de la unidad de Gestión Ambiental del GADM Sigchos a cumplir con las políticas y actividades propuestas en el proyecto para garantizar su correcto desarrollo, enfocándose en la preservación ambiental, cuidado de la biodiversidad, que impulsarán el desarrollo económico social y ambiental de los habitantes.

5. PRESUPUESTO REFERENCIAL

DENOMINACIÓN	COSTO PARCIAL	COSTO TOTAL
Investigaciones profesionales y análisis en laboratorio		7.860,00
Combustibles		946,16
Materiales de oficina		197,78
Repuestos y accesorios		25,00
Adquisición de accesorios e insumos químicos y orgánicos		2.430,00
Equipos, Sistemas y Paquetes Informáticos		24,00
Plantas		4.000,00
Tasas generales, impuestos, contribuciones, permisos, licencias y patentes		3.360,00
Equipos, Sistemas y Paquetes Informáticos		1.157,06
Total, costo		**20.000,00**

5.2 Arreglos institucionales.

El proyecto está organizado por el GAD Municipal de Sigchos y se encargará de realizar las gestiones necesarias para obtener los recursos y poner en marcha el proyecto.

5.3. Cronograma de Actividades

ACTIVIDADES	1	2	3	4	5	6	7	8	9	10	11	12
Plan operativo anual de la unidad;									X	X		
Informes de procesos participativos (reuniones, talleres, foros) entre autoridades y ciudadanía sobre temas de gestión ambiental		X	X			X	X			X	X	
Licencias ambientales en el ámbito de su competencia;	X	X	X	X	X	X	X	X	X	X	X	X
Informes de talleres de capacitación sobre aspectos ambientales;	X	X	X	X	X	X	X	X	X	X	X	X

Informe de seguimiento a las canteras, minas y sitios donde se haga extracción de material de construcción o algún recurso no renovable exigiendo que cuenten con un plan de Manejo Ambiental de acuerdo a la legislación ambiental;	X	X	X	X	X	X	X	X	X	X	X	X
Plan de manejo ambiental;	X	X	X	X	X	X	X	X	X	X	X	X
Licencia ambiental de explotación de materiales áridos y pétreos;			X	X								
Pliegos de estudios y/o proyectos elaborados.		X			X			X		X		

6. ESTRATEGIA DE SEGUIMIENTO Y EVALUACIÓN

6.1 Monitoreo de la ejecución.

Al ser el GAD Municipal de Sigchos la institución encargada del desarrollo del presente proyecto, el mismo a través del equipo técnico que labora en la Dirección de Desarrollo Sustentable y su departamento de Ambiente y Riesgos se encargará del control para la debida ejecución del mismo. Entre las principales acciones a seguir que permitan un control adecuado de la obra serán:

- Informes
- Control de acuerdos
- Control de facturas
- Fotos
- Control del cronograma de avance
- Registros
- Catastros realizados

6.2 Evaluación de resultados e impactos

Para la evaluación de resultados, una vez que se inicie las actividades de seguimiento implementará las siguientes actividades:

- Inspecciones
- Registro fotográfico
- Observación participante

✓ Por otro lado, se realizará la evaluación y seguimiento de dicho proyecto por parte de la Dirección de Desarrollo Sustentable.

6.3. Actualización de Línea Base

El GAD Municipal de Sigchos al ser la institución encargada del control de la ejecución de los proyectos, deberá actualizar la línea.

7. FIRMA DE RESPONSABILIDAD

Elaborado por:

Ing. Emma Sacatoro
ANALISTA DE AMBIENTE Y RESIDUOS SÓLIDOS

Revisado por:

Lic. Luis Pilatasig
DIRECTOR DE DESARROLLO SUSTENTABLE DEL GADMS

www.biofocsolutions.com
medioambiente@biofocsolutions.com
0991399553/0993084825

BIO-GEREN-025-751

Quito, 09 de septiembre de 2025

GOBIERNO AUTÓNOMO DESCENTRALIZADO DEL CANTÓN SIGCHOS.

De mi consideración,

En base a su solicitud tenemos el agrado de hacerle llegar nuestra oferta comercial para la adquisición de nuestros productos de acuerdo a sus requerimientos:

1. PROPUESTA COMERCIAL

ITEM	DESCRIPCIÓN	UNIDAD	CANT.	VAL. UNITARIO	VAL. TOTAL
01	**ENZBACTER FOG** Es un producto a base de microrganismos (enzimas+bacterias) liofilizadas especialmente formulado para degradar compuestos orgánicos como inorgánicos presentes en aguas residuales de asentamientos poblacionales, campamentos, restaurantes, fabricación de alimentos, elaboración de embutidos, industria de la harina, procesamiento de alimentos, etc. Principalmente aplicables en trampas de grasa, fosas sépticas, cárcamos de bombeo, plantas de tratamiento biológico, sistemas MBBR, tanques de homogenización. Esta combinación efectiva es capaz de reducir los niveles de DQO, DBO, TSS, grasas y aceites, reducción de malos olores entre otros. Concentración 5 billones CFU/gramo. *Presentación empaques de 1 Kg*	1Kg	24	$ 89,25	$ 2142,00
				Subtotal	$ 2142,00
				IVA 15%	$ 321,30
				TOTAL	**$ 2463,30**

TÉRMINOS Y CONDICIONES
1. Validez de la oferta: 30 días. 2. Plazo de entrega: 5 días hábiles después de la orden de compra. 3. Asistencia técnica para la dosificación del producto online.

30

www.bioflocsolutions.com
medioambiente@bioflocsolutions.com
0991339955/0993356425

MICROORGANISMOS ENZBACTER



2. FORMA DE PAGO

El precio de la presente oferta comercial es de ***$ 2463,30*** *dólares incluido IMPUESTOS, la forma de pago se lo realizará 100% una vez realizado la orden de compra.*

Puedo estar segura que dichos productos serán de su completa satisfacción, mismos que garantizarán el éxito de sus operaciones.

Atentamente,

Ing. Santiago Vizcaino N.

0984932726 / 0999263303
www.bioflocsolutions.com
info@bioflocsolutions.com

Giovanna Lizano

Ruc: 1804916441001

Ambato - Ecuador

Venta de plantas al por mayor y menor, cultivo de plantulas y plantas.

Entidad Contratante:GOBIERNO AUTONOMO DESCENTRALIZADO MUNICIPAL DE SIGCHOS
Dirección: SIGCHOS, CABECERA CANTONAL
Funcionario Encargado: ING. ENMA SACATORO
Correo: gestionambientalyriesgos@gadmsigchos.gob.ec
Fecha: 04 de agosto de 2025
Proyecto: ADQUISICION DE PLANTAS ORNAMENTALES

Ítem	Nombre	Descripción	Unidad	Cantidad	Precio Unitario	Sub Total
1	Acacia Verde (Acacia retinoides Schltdl)	Altura 5 metros de alto	Unidad	29	100	2900,00
2	Acacia Morada (Cupressus sempervirens)	Altura 5 metros de alto	Unidad	29	100	2900,00
3	Guayacan	Altura 50 cm	Unidad	28	100	2800,00
4	Palma Fenix (Phoenix serotina)	Altura 3 metros de alto	Unidad	28	100	2800,00
5	Arupo (Chionantus pubescens)	Altura 4 metros de alto	Unidad	29	100	2900,00
6	Cholan (Tecoma stans)	Altura 2 metros de alto	Unidad	28	100	2800,00
7	Jacaranda (Almus glutinosa)	Altura 4 metros de alto	Unidad	29	100	2900,00
					Total	20000,0

Vigencia de la Proforma: 30 dias
Forma de pago: Contraentrega
Plazo de Entregs: 5 dias laborables
Dirección: Ambato, Av Rodrigo Pachano y Batalla de Jambeli
Telefono: 0984024245
Correo electronico: lizano.michelle@gmail.com

Nota: Nuestras plantas se entregan libres de plagas y enfermedades.

Atentamente,

GIOVANNA MICHELLE LIZANO LALALEO

Giovanna Lizano
PROPIETARIA
Celular: 0984024245

Chávez Solutions	PROFORMA	Acreditación N° OAE LEN 14-002 LABORATORIO DE ENSAYOS	Código: MC04.1 Revisión: 15 Fecha de elaboración: formato: 2025-06-04

DATOS DEL CLIENTE	
RAZON SOCIAL:	Gobierno Autónomo Descentralizado del Cantón Sigchos
FUNCIONARIO ENCARGADO:	
RUC:	0560001190001
DIRECCIÓN:	RODRIGO ITURRALDE Y PASAJE 14 DE NOVIEMBRE
TELEFONO:	03271-4242
CELULAR:	
CORREO:	

REFERENCIA		
LC	2025	030

FECHA
martes, 9 de septiembre de 2025

VALIDEZ DE OFERTA
60 Días

Agua Residual

TABLA 9.- LÍMITES DE DESCARGA A UN CUERPO DE AGUA DULCE						
CANTIDAD	PARÁMETRO	UNIDADES	MÉTODO DE ENSAYO/TÉCNICA	RANGO OFERTADO	COSTO UNITARIO	COSTO TOTAL
7	Aceites y Grasas	mg/l	PEE27/ EPA 418.1,1978/ Espectrofotometría IR	0,20 a 100	$ 448.00	$ 3,136.00
	Aluminio	mg/l	EPA METHOD 6010 D, Julio 2018 / Espectrometría Óptica de Plasma por Acoplamiento Inductivo (ICP-OES)	0,01 a 0,10		
	Arsénico Total	mg/l		0,08 a 0,25		
	Cadmio	mg/l		0,02 a 0,10		
	Zinc	mg/l		0,02 a 0,10		
	Cobre	mg/l		0,01 a 0,10		
	Cobalto	mg/l		0,01 a 0,10		
	Hierro Total	mg/l		0,20 a 10,00		
	Manganeso Total	mg/l		0,02 a 0,10		
	Níquel	mg/l		0,02 a 0,10		
	Cianuro	mg/L	PEE42 / HACH 8027, 9a Edición, Año 2014 / Espectrofotometría UV- VIS	0,05 a 1		
	Cloruros	mg/l	PEE31 / SM, 24th ed, 2022, 4500-Cl-A, 4500-Cl-B / Volumetría	10 a 25 000		
	Coliformes fecales	NMP/ 100 ml	PEE86, SM, Ed. 24, 2023 9223 B, ISO 9308-2:2012 / Número más probable	≥ 1,0 NMP/ 100 ml		
	Color real	Unidades de color	PEE16/ HACH 8025 10ª edición, 2014/ Espectrofotometría UV-Vis	Inapreciable / Apreciable		
	Cromo hexavalente	mg/l	PEE29 / HACH 8023, 10ª Edición, 2019 / Espectrofotometría UV	0,025 a 10		
	Demanda Bioquímica de Oxígeno (5 días)	mg/l	PEE11 / SM 24th ed, 2022 5210 D / Respirometría	10 a 1 000		
	Demanda Química de Oxígeno	mg/l	PEE03 / SM, 24th ed, 2022 5220 D HACH 8000, 2017 / Espectrofotometría UV- VIS	20 a 5 000		
	Fluoruros	mg/l	PEE43 / HACH 8029, 10ª Edición, 2018 / Espectrofotometría UV- VIS	0,1 a 5		
	Fósforo total	mg/l	PEE22 / SM, 24th ed, 2022, 4500 P E HACH 8190, 10ª Edición, 2017 / Espectrofotometría UV-VIS	0,25 a 1 000		
	Nitrógeno amoniacal	mg/l	PEE51 / HACH 8038, 9a Edición, Año 2017 / Espectrofotometría UV- VIS	0,50 a 101,3		
	Nitrógeno total Kjedahl	mg/l	PEE94 / SM 24th ed, 2022 4500-Norg C / Kjedhal	1 a 100		
	Potencial Hidrógeno	unidades de pH	PEE02 / SM, 24th ed, 2022 4500 H+ B / Electrometría	4,00 a 10,00		
	Sólidos Suspendidos totales	mg/l	PEE07 / SM, 24th Ed, 2022, 2540 D / Gravimetría	10 a 1 000		
	Sólidos totales	mg/l	PEE06 / SM, 24th Ed, 2022, 2540 B / Gravimetría	50 a 4 397		
	Sulfatos	mg/l	PEE44 / HACH 8051, 11ª Edición, 2019 / Espectrofotometría UV- VIS	5 a 1 000		
	Sulfuros	mg/l	PEE45 / HACH 8131, Edición 11, Año 2018 / Espectrofotometría UV- VIS	0,20 a 7,37		
	Tensoactivos	mg/l	PEE92 / SM 24th, 2022, 5540-C / Espectrofotometría UV- VIS	0,1 a 10		
				subtotal	$ 448.00	$ 3,136.00

LIXIVIADOS						
CANTIDAD	PARÁMETRO	UNIDADES	MÉTODO DE ENSAYO/TÉCNICA	RANGO OFERTADO	COSTO UNITARIO	COSTO TOTAL
1	Aluminio***1	mg/l	EPA 3005 A, Rev. 01, 1992 / EPA 6010 B, Dec 1996 / SM 3120 B, Ed 24, 2023 / Espectroscopia de emisión atómica con plasma inductivamente acoplado	0,008 a 10	$ 394.00	$ 394.00
	Arsénico***1	mg/l		0,02 a 100		
	Cobalto***1	mg/l		0,004 a 10		
	Cadmio	mg/l	PEE23 / SM. 24th ed. 2022, 3111 B / Espectrofotometría Absorción Atómica, Llama Aire - Acetileno	0,05 a 10,0		
	Cobre	mg/l	PEE17 / SM. 24th ed. 2022, 3111 B / Espectrofotometría Absorción Atómica, Llama Aire - Acetileno	0,10 a 2,0		
	Plomo	mg/l	PEE24 / SM. 24th ed. 2022, 3111 B / Espectrofotometría Absorción Atómica, Llama Aire - Acetileno	0,2 a 5,0		
	Zinc	mg/l	PEE60 / SM. 24th ed. 2022, 3111 B / Espectrofotometría Absorción Atómica, Llama Aire - Acetileno	0,10 a 2,0		
	Fósforo	mg/l	PEE22 / SM. 24th ed, 2022, 4500 P E HACH 8048, 10ª Edición / Espectrofotometría UV- VIS	0,25 a 1 000		
	Mercurio***1	ug/l	SM 3112B / Espectrofotometría de absorción atómica, vapor frío	1 a 14		
	Potencial de hidrógeno (pH)	unidades de pH	PEE02 / SM. 24th ed, 2022 4500 H+ B / Electrometría	4,00 a 10,00		
	Conductividad Electrica	uS/cm	PEE15 / SM. 24th Ed.2022, 2510 B / Electrometría	84 a 12 880		
	Temperatura	°C	SM 2550 B, Ed. 24, 2023 / Termometría	0 a 80		
	Sólidos sedimentables	mg/l	SM Ed 24 2023 2540 A y 2540 F / Volumetría	0,5 a 52		
	Sólidos suspendidos totales	mg/l	PEE07 / SM. 24th Ed. 2022, 2540 D / Gravimetría	10 a 1 000		
	Sólidos totales	mg/l	PEE06 / SM. 24th Ed. 2022, 2540 B / Gravimetría	50 a 4 307		
	Amonio***1	mg/l	SM 4500 / Espectrofotometría UV- VIS	0,32 a 32,14		
	Nitrogeno amoniacal ***1	mg/l	Espectrofotometría UV- VIS	0,25 a 25		
	Cloruro***1	mg/l	Cromatografía de iones	1 a 50000		
	Nitrito***1	mg/l	SM 24nd Ed 2023 - 4110 B / Cromatografía de iones	1 a 1000		
	Nitrato***1	mg/l	SM 24nd Ed 2023 - 4110 B / Cromatografía de iones	*—		
	Sulfatos***1	mg/L	Cromatografía de iones	*—		
	Cianuro total***1	mg/l	SM. Ed. 24, 2023 4500-CN- C y 4500-CN- E/Espectrofotometría UV-VIS	0,01 a 10		
	Sulfuros***1	mg/L	SM 4500-S2-A Y 4500-S2-D/ Espectrofotometría UV- VIS	0,3 a 5,0		
	Aceites y grasas	mg/l	PEE09 / SM. 24th ed, 2022 5520 B / Gravimetría	40 a 1 000		
	Demanda Bioquímica de Oxígeno (5 días) ***1	mg/l	SM 5210 B /Winkler, electrometría	4,75 a 15000		
	Demanda Química de Oxígeno	mg/l	PEE03 / SM. 24th ed, 2022 5220 D HACH 8000. 2017 / Espectrofotometría UV- VIS	20 a 5 000		
	Fenoles	mg/l	PEE08 / SM. 24th ed, 2022 5530 C HACH 8047, 8ª edición, 2014 / Espectrofotometría UV- VIS	0,05 a 10		
	Hidrocarburos Totales de Petróleo	mg/l	PEE27 / EPA 418.1, 1978 / Espectrofotometría IR	0,20 a 144		
	Nitrógeno total Kjedahl***1	mg/l	SM 4500 N-C, HACH 10072, 2015 / Espectrofotometría	*—		
	Tensoactivos***1	mg/L	SM 5540A Y 5540 C / Espectrofotometría UV- VIS	0,1 a 100		
					SUBTOTAL	$ 394.00

CALIDAD DE AIRE AMBIENTE						
CANTIDAD	PARÁMETRO	UNIDADES	MÉTODO DE ENSAYO/TÉCNICA	RANGO OFERTADO	COSTO UNITARIO	COSTO TOTAL
2	Monóxido de Carbono (CO)	ppm	PEE56; USEPA RFCA 0981-054 (CO)/ Espectrofotometría IR	0,4 a 40 ppm	$ 990.00	$ 1,980.00
	Dióxido de Azufre (SO2)	ppm	PEE56; USEPA EQSA 0486-060 (SO2) /Fluorescencia UV	20 a 900 ppb		
	Monóxido de Nitrógeno (NO)	ppm	PEE56; USEPA RFNA 1298-074 (NO-NO2)/Quimioluminiscencia	40 a 900 ppb		
	Dióxido de Nitrógeno (NO2)	ppm		20 a 800 ppb		
	Ozono (O3)	ppm	PEE56; USEPA EQOA 0880-047 (O3)/Quimioluminiscencia	20 a 800 ppb		
	Material Particulado (PM 10)	µg/m3	PEE59; RFPS-0498-118/Gravimetría	5 a 1 500 µg/m3		
	Material Particulado (PM 2,5)	µg/m3		5 a 1 500 µg/m3		
					SUBTOTAL	$ 1,980.00

RUIDO AMBIENTAL						
CANTIDAD	PARÁMETRO	UNIDADES	MÉTODO DE ENSAYO/TÉCNICA	RANGO OFERTADO	COSTO UNITARIO	COSTO TOTAL
2	RUIDO AMBIENTAL DIURNO	dBA	PEE32/ISO1996-2 2007/Nivel de presión sonora	38 dBA a 140 dBA	$ 55.00	$ 110.00
					subtotal	$ 110.00

Parámetro acreditado por Chavezsolutions Ambientales (Sin Marcación)
(*) Parámetro no acreditado
© Parámetro subcontratado no acreditado
***1 Parámetro subcontratado acreditado, no considerado en el alcance de acreditación de Chavezsolutions

Subtotal	$ 5,620.00
IVA 15%	$ 843.00
Total	$ 6,463.00

Se deberá emitir las órdenes de compra, retenciones, cheques por pagos y cualquier otro documento contable a nombre de **CHAVEZSOLUTIONS AMBIENTALES CÍA. LTDA. con RUC # 1792286182001.**

Notas:

- Los cronogramas de tiempo de ejecución serán de mutuo acuerdo, por lo que en caso de ser aceptada la cotización se enviará un cronograma tentativo para la realización del trabajo, de no aceptar la fecha programada se deberá informar con una semana de antelopación el cambio de la misma.
- De suspensión o cancelación de los trabajos en el día programado, CHÁVEZSOLUTIONS AMBIENTALES CIA. LTDA. Facturará el costo de STAND BY
- Los tiempos estimados para la ejecución de los proyectos son los necesarios para cumplir de manera más eficiente y profesional.
- CHAVEZSOLUTIONS es legalmente responsable de la gestión de toda la información recibida, obtenida o creada durante la realización de actividades del laboratorio, esta será considerada información del propietario y se considerará como confidencial, por tanto, ningún funcionario del laboratorio la hará pública por cualquier medio. De no acatar este compromiso, acepta el someterse a los jueces o autoridades competentes.
- En caso de requerir una declaración de conformidad con una especificación o norma en el informe de resultados (por ejemplo: Cumple /No Cumple), consulte la REGLA DE DECISIÓN que utiliza el Laboratorio CHAVEZSOLUTIONS.
La regla de decisión, es la regla que describe cómo se toma en cuenta la incertidumbre de medición cuando se declara la conformidad con un requisito especificado.
- En caso de requerir evalución de resultados de los informes o compilacion y analisis de datos tendra un costo adicional de 40 dolares más IVA
- El informe de resultados se genera de manera electrónica, en el caso de requerir informe físico acercarse a las oficinas del Laboratorio, caso contrario tendrá un costo de envio de $6.00 mas IVA

Agradecemos la atención prestada y quedamos a sus órdenes.

Atentamente:

Ing. Carolina Palomino
CHAVEZSOLUTIONS AMBIENTALES CÍA. LTDA.
02-2240-724 ext. 108 / 0984495850

EN CASO DE ACEPTACIÓN DE LA PROFORMA POR FAVOR LLENAR ESTA INFORMACIÓN

LA PROFORMA FUE ACEPTADA: SI _____ NO_____ Fecha de aceptación: _____

Causa de no aceptación: _____

INDIQUE LA VÍA DE ACEPTACIÓN : Correo electrónico_____ Formal por escrito _____ Otra: Especifique y detalle.....

.....

REQUIERE INFORMACIÓN DE LA REGLA DE DECISIÓN : SI _____ NO_____

ACUERDOS POSTERIORES A LA ACEPTACION DE LA PROFORMA: SI_____ NO_____

Detalle los acuerdos en este apartado:

MEMORANDO-GADMS-DOPF- 2025-0195-JT

CAD MUNICIPAL DE SIGCHOS
30 SEP 2025
Por Patty 16:00
SECRETARÍA DE PLANIFICACIÓN

DE: Ing. Jorge Tovar-- **DIRECTOR DE OBRAS PÚBLICAS**
PARA: Arq. Antonio Herrera—**DIRECTOR DE DESARROLLO SUSTENTABLE**
FECHA: Sigchos, 30 de septiembre del 2025.
ASUNTO: Entrega de POA 2026

Por medio del presente pongo en su conocimiento el POA 2026 y la Matriz de Requerimientos perteneciente al programa 360 de Obras Públicas, con la finalidad de que sea considerada en la formulación del presupuesto para el año 2026.

Con sentimientos de alta consideración me suscribo.

Atentamente,

Ing. Jorge Tovar
DIRECTOR DE OBRAS PÚBLICAS

GAD MUNICIPAL DE SIGCHOS
DIRECCIÓN DE OBRAS PÚBLICAS

Dirección: Rodrigo Iturralde y Pasaje 14 de Noviembre
E-mail: gadmunicipal@gadmsigchos.gob.ec
municipiosigchos@yahoo.es

Teléfono: (03) 2 714 - 242 / 2 714 - 444
Web: www.gadmsigchos.gob.ec

GOBIERNO AUTÓNOMO DESCENTRALIZADO MUNICIPAL DE SIGCHOS
PLANIFICACIÓN OPERATIVA ANUAL 2025

MISIÓN INSTITUCIONAL.- Promover, facilitar y regular el desarrollo humano integral en el territorio cantonal, mediante un liderazgo ético, con apoyo con responsabilidad hacia todos los ciudadanos, a fin de alcanzar los mejores estándares para el desarrollo local y económico, mejorando la calidad de vida y bienestar de sus poblaciones, con equilibrio ambiental, de manera sostenible en base del buen vivir.

VISIÓN INSTITUCIONAL.- Sigchos al 2027 será un cantón progresista, con economía basada en cultivos agroindustriales, de piscicultura y ecoturismo, con conectividad vial en primer orden, comunidades en un desarrollo de educación y de turismo rural e intercultural, permitiendo el desarrollo integral de sus habitantes, con valores culturales, interculturales y ambientales.

MATRIZ DE PLAN OPERATIVO ANUAL (POA) - 2026

ESTRATEGIAS DE ACCION INSTITUCIONAL

PROGRAMA 360

UNIDAD RESPONSABLE	CPC	META	CPAD	CPUE	Objetivo Estratégico PDyOT	Plan Nacional	ACTIVIDAD	META ANUAL	INDICADOR	PROGRAMACIÓN FÍSICA DE LA ACTIVIDAD				PROGRAMACIÓN PRESUPUESTARIA ANUAL				PRESUPUESTO	FUENTE PRESUPUESTARIA	NUEVO / ANTIGUO
										T1	T2	T3	TOTAL	T1	T2	T3	TOTAL			
UNIDAD PUBLICOS	365.20.00.001	360	DP4360	DP4360.01	Gestionar de manera adecuada los recursos de inversión y gasto corriente disponibles en la institución considerando su articulación con los diferentes niveles de gobierno y ejercicios descentralizados fortaleciendo el desarrollo territorial	Fortalecimiento de las capacidades del GAD para el cumplimiento de objetivos en el marco de sus competencias	ALMACENAMIENTO, EMBALAJE, EMBARQUE, ENVASE, DESENVASE Y RECARGA DE EXTINTORES	100%	Presupuesto ejecutado	0%	33%	33%	100%	$ 0.00	$ 98.75	$ 98.75	$ 197.50	$	0.00	$ 0.00	NUEVO
UNIDAD PUBLICOS	365.20.00.002	365	DP4360	DP4360.01	Gestionar de manera adecuada los recursos de inversión y gasto corriente disponibles en la institución considerando su articulación con los diferentes niveles de gobierno y ejercicios descentralizados fortaleciendo el desarrollo territorial	Fortalecimiento de las capacidades del GAD para el cumplimiento de objetivos en el marco de sus competencias	SUBSCRIPCIÓN DE HOSPITALARIOS Y COMPLEMENTARIOS	100%	Presupuesto ejecutado	33%	33%	33%	100%	$ 1,795.00	$ 1,795.00	$ 2,094.00	$ 5,984.00	$	0.00	$ 0.00	NUEVO
UNIDAD PUBLICOS	365.20.00.003	360	DP4360	DP4360.01	Mejorar la infraestructura vial urbana y la conectividad considerando este parámetro en coordinación con los organismos competentes, garantizando la movilidad, el transporte, la seguridad vial y el acceso a la comunicación	Fortalecimiento de la infraestructura vial urbana y la conectividad considerando este parámetro en coordinación con los organismos competentes, garantizando la movilidad, el transporte, la seguridad vial y el acceso a la comunicación	COMBUSTIBLES	100%	Presupuesto ejecutado	33%	33%	33%	100%	$ 25,574.40	$ 25,574.40	$ 34,065.20	$ 85,208.00	$	0.00	$ 0.00	NUEVO
UNIDAD PUBLICOS	365.20.00.004	360	DP4360	DP4360.01	Gestionar de manera adecuada los recursos de inversión y gasto corriente disponibles en la institución considerando su articulación con los diferentes niveles de gobierno y ejercicios descentralizados fortaleciendo el desarrollo territorial	Fortalecimiento de las capacidades del GAD para el cumplimiento de objetivos en el marco de sus competencias	VESTUARIO, LENCERIA, PRENDAS DE PROTECCIÓN Y ACCESORIOS PARA UNIFORMES DEL PERSONAL DE PROTECCIÓN, VIGILANCIA Y SEGURIDAD	100%	Presupuesto ejecutado	50%	50%	0%	100%	$ 7,664.58	$ 7,664.58	$ 0.00	$ 15,329.16	$	0.00	$ 0.00	NUEVO
UNIDAD PUBLICOS	365.20.00.005	360	DP4360	DP4360.01	Gestionar de manera adecuada los recursos de inversión y gasto corriente disponibles en la institución considerando su articulación con los diferentes niveles de gobierno y ejercicios descentralizados fortaleciendo el desarrollo territorial	Fortalecimiento de las capacidades del GAD para el cumplimiento de objetivos en el marco de sus competencias	MATERIALES DE OFICINA	100%	Presupuesto ejecutado	50%	50%	0%	100%	$ 1,059.62	$ 1,059.62	$ 0.00	$ 2,119.24	$	0.00	$ 0.00	NUEVO
UNIDAD PUBLICOS	365.20.00.006	360	DP4360	DP4360.01	Gestionar de manera adecuada los recursos de inversión y gasto corriente disponibles en la institución considerando su articulación con los diferentes niveles de gobierno y ejercicios descentralizados fortaleciendo el desarrollo territorial	Fortalecimiento de las capacidades del GAD para el cumplimiento de objetivos en el marco de sus competencias	MATERIALES DE ASEO	100%	Presupuesto ejecutado	50%	50%	0%	100%	$ 55.82	$ 55.82	$ 0.00	$ 111.64	$	0.00	$ 0.00	NUEVO
UNIDAD PUBLICOS	365.20.00.007	360	DP4360	DP4360.01	Mejorar la infraestructura vial urbana y la conectividad considerando este parámetro en coordinación con los organismos competentes, garantizando la movilidad, el transporte, la seguridad vial y el acceso a la comunicación	Fortalecimiento de la infraestructura vial urbana y la conectividad considerando este parámetro en coordinación con los organismos competentes, garantizando la movilidad, el transporte, la seguridad vial y el acceso a la comunicación	ASFALTO, BITEC, MATERIALES Y SUMINISTROS PARA LA CONSTRUCCIÓN, ELÉCTRICOS, P. LIMPIEZA, CAZUELITAS, SEÑALIZACIÓN VIAL, NAVEGACIÓN Y CONTRA INCENDIOS	100%	Presupuesto ejecutado	50%	50%	0%	100%	$ 63,844.81	$ 63,844.81	$ 0.00	$ 127,689.63	$	0.00	$ 0.00	NUEVO
UNIDAD PUBLICOS	365.20.00.008	360	DP4360	DP4360.01	Mejorar la infraestructura vial urbana y la conectividad considerando este parámetro en coordinación con los organismos competentes, garantizando la movilidad, el transporte, la seguridad vial y el acceso a la comunicación	Fortalecimiento de la infraestructura vial urbana y la conectividad considerando este parámetro en coordinación con los organismos competentes, garantizando la movilidad, el transporte, la seguridad vial y el acceso a la comunicación	REPUESTOS Y ACCESORIOS	100%	Presupuesto ejecutado	50%	50%	0%	100%	$ 101,239.60	$ 101,239.60	$ 0.00	$ 202,479.20	$	0.00	$ 0.00	NUEVO
UNIDAD PUBLICOS	365.20.00.009	360	DP4360	DP4360.01	Gestionar de manera adecuada los recursos de inversión y gasto corriente disponibles en la institución considerando su articulación con los diferentes niveles de gobierno y ejercicios descentralizados fortaleciendo el desarrollo territorial	Fortalecimiento de las capacidades del GAD para el cumplimiento de objetivos en el marco de sus competencias	Cesario Tovar Guaño (FTE. TRAB. 20.00.01.01)	100%	Presupuesto ejecutado	0%	0%	0%	0%	$ 0.00	$ 0.00	$ 0.00	$ 0.00	$	0.00	$ 0.00	NUEVO
UNIDAD PUBLICOS	365.20.00.010	360	DP4360	DP4360.01	Gestionar de manera adecuada los recursos de inversión y gasto corriente disponibles en la institución considerando su articulación con los diferentes niveles de gobierno y ejercicios descentralizados fortaleciendo el desarrollo territorial	Fortalecimiento de las capacidades del GAD para el cumplimiento de objetivos en el marco de sus competencias	Litardo Cuaro Guaño (FTE. Trabi. 20.00.01.01)	100%	Presupuesto ejecutado	0%	0%	0%	0%	$ 0.00	$ 0.00	$ 0.00	$ 0.00	$	0.00	$ 0.00	NUEVO
UNIDAD PUBLICOS	365.20.00.011	360	DP4360	DP4360.01	Gestionar de manera adecuada los recursos de inversión y gasto corriente disponibles en la institución considerando su articulación con los diferentes niveles de gobierno y ejercicios descentralizados fortaleciendo el desarrollo territorial	Fortalecimiento de las capacidades del GAD para el cumplimiento de objetivos en el marco de sus competencias	PENSIONISTAS DE JUBILACIÓN PATRONAL (FTE. PAMS 05.06.03.01)	100%	Presupuesto ejecutado	0%	0%	0%	0%	$ 0.00	$ 0.00	$ 0.00	$ 0.00	$	0.00	$ 0.00	NUEVO
UNIDAD PUBLICOS	365.20.00.012	360	DP4360	DP4360.01	Mejorar la infraestructura vial urbana y la conectividad considerando este parámetro en coordinación con los organismos competentes, garantizando la movilidad, el transporte, la seguridad vial y el acceso a la comunicación	Fortalecimiento de la infraestructura vial urbana y la conectividad considerando este parámetro en coordinación con los organismos competentes, garantizando la movilidad, el transporte, la seguridad vial y el acceso a la comunicación	INTERESES CRIPTO QUE ADQUIRIDA POR SEGURO CAMPESINO (FTE. PAMS 05.06.01.01)	100%	Presupuesto ejecutado	0%	0%	0%	0%	$ 0.00	$ 0.00	$ 0.00	$ 0.00	$	0.00	$ 0.00	NUEVO
UNIDAD PUBLICOS	365.20.00.013	360	DP4360	DP4360.01	Gestionar de manera adecuada los recursos de inversión y gasto corriente disponibles en la institución considerando su articulación con los diferentes niveles de gobierno y ejercicios descentralizados fortaleciendo el desarrollo territorial	Fortalecimiento de las capacidades del GAD para el cumplimiento de objetivos en el marco de sus competencias	Remuneraciones Unificadas (FTE. F.RAC.05.00.01.01)	100%	Presupuesto ejecutado	0%	0%	0%	0%	$ 0.00	$ 0.00	$ 0.00	$ 0.00	$	0.00	$ 0.00	NUEVO
UNIDAD PUBLICOS	365.20.00.014	360	DP4360	DP4360.01	Gestionar de manera adecuada los recursos de inversión y gasto corriente disponibles en la institución considerando su articulación con los diferentes niveles de gobierno y ejercicios descentralizados fortaleciendo el desarrollo territorial	Fortalecimiento de las capacidades del GAD para el cumplimiento de objetivos en el marco de sus competencias	Vallejo Andrade (FTE. TRAB.20.00.01.01)	100%	Presupuesto ejecutado	0%	0%	0%	0%	$ 0.00	$ 0.00	$ 0.00	$ 0.00	$	0.00	$ 0.00	NUEVO
UNIDAD PUBLICOS	365.20.00.015	360	DP4360	DP4360.01	Gestionar de manera adecuada los recursos de inversión y gasto corriente disponibles en la institución considerando su articulación con los diferentes niveles de gobierno y ejercicios descentralizados fortaleciendo el desarrollo territorial	Fortalecimiento de las capacidades del GAD para el cumplimiento de objetivos en el marco de sus competencias	Vizcho Tovar Guaño (FTE. TRAB. 20.00.01.01)	100%	Presupuesto ejecutado	0%	0%	0%	0%	$ 0.00	$ 0.00	$ 0.00	$ 0.00	$	0.00	$ 0.00	NUEVO
UNIDAD PUBLICOS	365.20.00.016	360	DP4360	DP4360.01	Gestionar de manera adecuada los recursos de inversión y gasto corriente disponibles en la institución considerando su articulación con los diferentes niveles de gobierno y ejercicios descentralizados fortaleciendo el desarrollo territorial	Fortalecimiento de las capacidades del GAD para el cumplimiento de objetivos en el marco de sus competencias	Zolanda Cuaro Guaño (FTE. TRAB. 20.00.01.01)	100%	Presupuesto ejecutado	0%	0%	0%	0%	$ 0.00	$ 0.00	$ 0.00	$ 0.00	$	0.00	$ 0.00	NUEVO

MATRIZ DE PLAN OPERATIVO ANUAL (POA) - 2026

ESTRATEGIAS DE ACCIÓN INSTITUCIONAL

PROGRAMA 300

UNIDAD RESPONSABLE	CUP	SPE	OPM	TOP	Objetivo Estratégico PNOT	PLAN INSTITUCIONAL	ACTIVIDAD	META ANUAL %	RESPONSABLE	PROGRAMACIÓN MENSUAL DE LA META %				PROGRAMACIÓN PRESUPUESTARIA ANUAL				PRESUPUESTO		FUENTE FINANCIAMIENTO
										T1	T2	T3	TOTAL	T1	T2	T3	TOTAL			
OBRAS PUBLICAS	300.2.2026.011	300	OPM26	OPE02701	Gestionar de manera adecuada los recursos de inversión y gasto corriente disponibles en la institución considerando su articulación con los diferentes niveles de gobierno y ejecutor descentralizado fortaleciendo el desarrollo territorial	Fortalecimiento de las capacidades del GAD para el cumplimiento de objetivos en el marco de sus competencias	Compensación por Transporte (FT). FINAN.-30.00.01.(1)	100%	Presupuesto ejecutado	0%	0%	0%	0%	$ 0.00	$ 0.00	$ 0.00	$ 0.00	$	4,752.00	300.2.71.53.02.00	NUEVO
OBRAS PUBLICAS	300.2.2026.014	300	OPM26	OPE02702	Gestionar de manera adecuada los recursos de inversión y gasto corriente disponibles en la institución considerando su articulación con los diferentes niveles de gobierno y ejecutor descentralizado fortaleciendo el desarrollo territorial	Fortalecimiento de las capacidades del GAD para el cumplimiento de objetivos en el marco de sus competencias	Alimentación (FT). FINAN.30.00.01.(1)	100%	Presupuesto ejecutado	0%	0%	0%	0%	$ 0.00	$ 0.00	$ 0.00	$ 0.00	$	30,240.00	300.2.71.53.02.00	NUEVO
OBRAS PUBLICAS	300.2.2026.015	300	OPM26	OPE02703	Gestionar de manera adecuada los recursos de inversión y gasto corriente disponibles en la institución considerando su articulación con los diferentes niveles de gobierno y ejecutor descentralizado fortaleciendo el desarrollo territorial	Fortalecimiento de las capacidades del GAD para el cumplimiento de objetivos en el marco de sus competencias	Pre-cargas familiares (FT). FINAN.30.00.01.(2)	100%	Presupuesto ejecutado	0%	0%	0%	0%	$ 0.00	$ 0.00	$ 0.00	$ 0.00	$	1,881.54	300.2.71.53.07.00	NUEVO
OBRAS PUBLICAS	300.2.2026.016	300	OPM26	OPE02704	Gestionar de manera adecuada los recursos de inversión y gasto corriente disponibles en la institución considerando su articulación con los diferentes niveles de gobierno y ejecutor descentralizado fortaleciendo el desarrollo territorial	Fortalecimiento de las capacidades del GAD para el cumplimiento de objetivos en el marco de sus competencias	Fin anticipados (FT). FINAN.-30.00.-01.(2)	100%	Presupuesto ejecutado	0%	0%	0%	0%	$ 0.00	$ 0.00	$ 0.00	$ 0.00	$	10,410.00	300.2.71.53.08.00.00	NUEVO
OBRAS PUBLICAS	300.2.2026.017	300	OPM26	OPE02705	Gestionar de manera adecuada los recursos de inversión y gasto corriente disponibles en la institución considerando su articulación con los diferentes niveles de gobierno y ejecutor descentralizado fortaleciendo el desarrollo territorial	Fortalecimiento de las capacidades del GAD para el cumplimiento de objetivos en el marco de sus competencias	Servicios personales por contrato (FT). FINAN.30.00.01.(1)	100%	Presupuesto ejecutado	0%	0%	0%	0%	$ 0.00	$ 0.00	$ 0.00	$ 0.00	$	21,576.00	300.2.71.53.10.00.00	NUEVO
OBRAS PUBLICAS	300.2.2026.018	300	OPM26	OPE02706	Gestionar de manera adecuada los recursos de inversión y gasto corriente disponibles en la institución considerando su articulación con los diferentes niveles de gobierno y ejecutor descentralizado fortaleciendo el desarrollo territorial	Fortalecimiento de las capacidades del GAD para el cumplimiento de objetivos en el marco de sus competencias	Aporte Patronal. (FT). FINAN.30.00.01.(2)	100%	Presupuesto ejecutado	0%	0%	0%	0%	$ 0.00	$ 0.00	$ 0.00	$ 0.00	$	41,544.96	300.2.71.53.01.00.00	NUEVO
OBRAS PUBLICAS	300.2.2026.019	300	OPM26	OPE02707	Gestionar de manera adecuada los recursos de inversión y gasto corriente disponibles en la institución considerando su articulación con los diferentes niveles de gobierno y ejecutor descentralizado fortaleciendo el desarrollo territorial	Fortalecimiento de las capacidades del GAD para el cumplimiento de objetivos en el marco de sus competencias	Fondos de Reserva. (FT). FINAN.-30.00.01.(1)	100%	Presupuesto ejecutado	0%	0%	0%	0%	$ 0.00	$ 0.00	$ 0.00	$ 0.00	$	36,112.44	300.2.71.53.03.00.00	NUEVO
OBRAS PUBLICAS	300.2.2026.020	300	OPM26	OPE02708	Gestionar de manera adecuada los recursos de inversión y gasto corriente disponibles en la institución considerando su articulación con los diferentes niveles de gobierno y ejecutor descentralizado fortaleciendo el desarrollo territorial	Fortalecimiento de las capacidades del GAD para el cumplimiento de objetivos en el marco de sus competencias	COMPENSACIÓN POR DESAHUCIO. (FT). FINAN.-30.00.01.(2)	100%	Presupuesto ejecutado	0%	0%	0%	0%	$ 0.00	$ 0.00	$ 0.00	$ 0.00	$	10,827.00	300.2.71.57.04.00.00	NUEVO
OBRAS PUBLICAS	300.2.2026.021	300	OPM26	OPE02709	Gestionar de manera adecuada los recursos de inversión y gasto corriente disponibles en la institución considerando su articulación con los diferentes niveles de gobierno y ejecutor descentralizado fortaleciendo el desarrollo territorial	Fortalecimiento de las capacidades del GAD para el cumplimiento de objetivos en el marco de sus competencias	BENEFICIO POR JUBILACIÓN (FT). FINAN.-30.00.01.(1)	100%	Presupuesto ejecutado	0%	0%	0%	0%	$ 0.00	$ 0.00	$ 0.00	$ 0.00	$	145,794.00	300.2.71.57.05.00.00	NUEVO
OBRAS PUBLICAS	300.2.2026.022	300	OPM26	OPE02710	Gestionar de manera adecuada los recursos de inversión y gasto corriente disponibles en la institución considerando su articulación con los diferentes niveles de gobierno y ejecutor descentralizado fortaleciendo el desarrollo territorial	Fortalecimiento de las capacidades del GAD para el cumplimiento de objetivos en el marco de sus competencias	COMPENSACIÓN POR VACACIONES (FT). FINAN.-30.00.01.(1)	100%	Presupuesto ejecutado	0%	0%	0%	0%	$ 0.00	$ 0.00	$ 0.00	$ 0.00	$	1,000.00	300.2.71.57.07.00.00	NUEVO
OBRAS PUBLICAS	300.2.2026.023	300	OPM26	OPE02711	Mejorar la infraestructura vial urbana y la conectividad comunitaria a nivel cantonal en coordinación con los organismos competentes, garantizando la movilidad, el transporte, la seguridad vial y el acceso a la comunicación	Fortalecimiento vial e infraestructural vial urbana y la conectividad comunitaria a nivel cantonal en coordinación con los organismos competentes, garantizando la movilidad, el transporte, la seguridad vial y el acceso a la comunicación	CAPITAL CRÉDITO BID ADQUISICIÓN DE MAQUINARIA (FT). FINAN.-30.00.01.(1)	100%	Presupuesto ejecutado	0%	0%	0%	0%	$ 0.00	$ 0.00	$ 0.00	$ 0.00	$	114,547.00	300.2.71.57.01.00.00	NUEVO
TOTAL																		$	1,564,816.11	

Elaborado por:

ING. JORGE TOVAR
DIRECTOR DE OBRAS PUBLICAS

DIRECCIÓN DE OBRAS PÚBLICAS

GOBIERNO AUTONOMO DESCENTRALIZADO MUNICIPAL DE SIGCHOS
PROGRAMA: OBRAS PUBLICAS
MATRIZ 2
PRESUPUESTO 2026

	INSUMOS							CUATRIMESTRES											
	REQUERIMIENTO DE RECURSOS							I				II				III			
OBJETO DEL GASTO	Nº PARTIDA PRESUPUESTARIA	CPC NIVEL 5	NOMBRE DEL INSUMO	CANTIDAD	UNIDAD DE MEDIDA	VALOR UNITARIO	VALOR TOTAL	ENE	FEB	MAR	ABR	MAY	JUN	JUL	AGO	SEP	OCT	NOV	DIC
ALMACENAMIENTO, EMBALAJE, DESEMBALAJE, ENVASE, DESENVASE Y RECARGA DE EXTINTORES Egresos por almacenamiento, embalaje, desembalaje, envase, desenvase de toda clase de objetos, bienes y recarga ice extintores.	360.0.73.02.03.00.00	88160001	Recarga de extintor PQS de 10 libras	2	unidad	21.00	42.00					x	x	x	x	x	x	x	x
	360.0.73.02.03.00.00	88160001	Recarga de extintor CO2 de 10 libras	1	unidad	23.10	23.10					x	x	x	x	x	x	x	x
	360.0.73.02.03.00.00	88160001	Recarga de extintor de PQS de 5 libras	8	unidad	11.55	92.40					x	x	x	x	x	x	x	x
			TOTAL				157.50												
SERVICIOS MEDICOS HOSPITALARIOS Y COMPLEMENTARIOS Egresos por servicios médicos hospitalarios, exámenes de laboratorio,	360.0.73.02.26.00.00	93199001	Exámenes Médicos - Director de Obras Publicas	1	UNIDAD	65.0000	65.00	x	x	x	x	x	x	x	x	x	x	x	x
	360.0.73.02.26.00.00	93199001	Exámenes Médicos - Fiscalizador	1	UNIDAD	65.0000	65.00	x	x	x	x	x	x	x	x	x	x	x	x
	360.0.73.02.26.00.00	93199001	Exámenes Médicos - Analista de Vehiculos, Maquinaria y Talleres	1	UNIDAD	65.0000	65.00	x	x	x	x	x	x	x	x	x	x	x	x
	360.0.73.02.26.00.00	93199001	Exámenes Médicos - Asistente	1	UNIDAD	65.0000	65.00	x	x	x	x	x	x	x	x	x	x	x	x
	360.0.73.02.26.00.00	93199001	Examenes Medicos - Analista en Construcción y Mantenimiento de Obras Civiles y Viales	1	UNIDAD	65.0000	65.00	x	x	x	x	x	x	x	x	x	x	x	x
	360.0.73.02.26.00.00	93199001	Examenes Medicos - Fiscalizador 1	1	UNIDAD	65.0000	65.00	x	x	x	x	x	x	x	x	x	x	x	x
	360.0.73.02.26.00.00	93199001	Examenes Medicos - Jornalero	1	UNIDAD	90.0000	90.00	x	x	x	x	x	x	x	x	x	x	x	x
	360.0.73.02.26.00.00	93199001	Examenes Medicos - Jornalero	1	UNIDAD	90.0000	90.00	x	x	x	x	x	x	x	x	x	x	x	x
	360.0.73.02.26.00.00	93199001	Examenes Medicos - Ayudante de Maquinaria	1	UNIDAD	115.0000	115.00	x	x	x	x	x	x	x	x	x	x	x	x
	360.0.73.02.26.00.00	93199001	Examenes Medicos - Ayudante de Maquinaria	1	UNIDAD	115.0000	115.00	x	x	x	x	x	x	x	x	x	x	x	x
	360.0.73.02.26.00.00	93199001	Examenes Medicos - Ayudante de Maquinaria	1	UNIDAD	115.0000	115.00	x	x	x	x	x	x	x	x	x	x	x	x
	360.0.73.02.26.00.00	93199001	Examenes Medicos - Ayudante de Maquinaria	1	UNIDAD	115.0000	115.00	x	x	x	x	x	x	x	x	x	x	x	x
	360.0.73.02.26.00.00	93199001	Examenes Medicos - Ayudante de Maquinaria	1	UNIDAD	115.0000	115.00	x	x	x	x	x	x	x	x	x	x	x	x
	360.0.73.02.26.00.00	93199001	Examenes Medicos - Ayudante de Maquinaria	1	UNIDAD	115.0000	115.00	x	x	x	x	x	x	x	x	x	x	x	x
	360.0.73.02.26.00.00	93199001	Examenes Medicos - Mecánico	1	UNIDAD	115.0000	115.00	x	x	x	x	x	x	x	x	x	x	x	x
	360.0.73.02.26.00.00	93199001	Examenes Medicos - Albañil	1	UNIDAD	90.0000	90.00	x	x	x	x	x	x	x	x	x	x	x	x
	360.0.73.02.26.00.00	93199001	Examenes Medicos - Chofer Vehiculo Liviano	1	UNIDAD	140.0000	140.00	x	x	x	x	x	x	x	x	x	x	x	x
	360.0.73.02.26.00.00	93199001	Examenes Medicos - Chofer Vehiculo Liviano	1	UNIDAD	140.0000	140.00	x	x	x	x	x	x	x	x	x	x	x	x
	360.0.73.02.26.00.00	93199001	Examenes Medicos - Chofer Vehiculo Liviano	1	UNIDAD	140.0000	140.00	x	x	x	x	x	x	x	x	x	x	x	x
	360.0.73.02.26.00.00	93199001	Examenes Medicos - Chofer Vehiculo Liviano	1	UNIDAD	140.0000	140.00	x	x	x	x	x	x	x	x	x	x	x	x
	360.0.73.02.26.00.00	93199001	Examenes Medicos - Chofer Vehiculo Liviano	1	UNIDAD	140.0000	140.00	x	x	x	x	x	x	x	x	x	x	x	x
	360.0.73.02.26.00.00	93199001	Examenes Medicos - Chofer Vehiculo Pesado	1	UNIDAD	140.0000	140.00	x	x	x	x	x	x	x	x	x	x	x	x
	360.0.73.02.26.00.00	93199001	Examenes Medicos - Chofer Vehiculo Pesado	1	UNIDAD	140.0000	140.00	x	x	x	x	x	x	x	x	x	x	x	x
	360.0.73.02.26.00.00	93199001	Examenes Medicos - Chofer Vehiculo Pesado	1	UNIDAD	140.0000	140.00	x	x	x	x	x	x	x	x	x	x	x	x
	360.0.73.02.26.00.00	93199001	Examenes Medicos - Chofer Vehiculo Pesado	1	UNIDAD	140.0000	140.00	x	x	x	x	x	x	x	x	x	x	x	x
	360.0.73.02.26.00.00	93199001	Examenes Medicos - Chofer Vehiculo Pesado	1	UNIDAD	140.0000	140.00	x	x	x	x	x	x	x	x	x	x	x	x
	360.0.73.02.26.00.00	93199001	Examenes Medicos - Operador de Maquinaria	1	UNIDAD	140.0000	140.00	x	x	x	x	x	x	x	x	x	x	x	x
	360.0.73.02.26.00.00	93199001	Examenes Medicos - Operador de Maquinaria	1	UNIDAD	140.0000	140.00	x	x	x	x	x	x	x	x	x	x	x	x
	360.0.73.02.26.00.00	93199001	Examenes Medicos - Operador de Maquinaria	1	UNIDAD	140.0000	140.00	x	x	x	x	x	x	x	x	x	x	x	x
	360.0.73.02.26.00.00	93199001	Examenes Medicos - Operador de Maquinaria	1	UNIDAD	140.0000	140.00	x	x	x	x	x	x	x	x	x	x	x	x
	360.0.73.02.26.00.00	93199001	Examenes Medicos - Operador de Maquinaria	1	UNIDAD	140.0000	140.00	x	x	x	x	x	x	x	x	x	x	x	x
	360.0.73.02.26.00.00	93199001	Examenes Medicos - Operador de Maquinaria	1	UNIDAD	140.0000	140.00	x	x	x	x	x	x	x	x	x	x	x	x
	360.0.73.02.26.00.00	93199001	Examenes Medicos - Operador de Maquinaria	1	UNIDAD	140.0000	140.00	x	x	x	x	x	x	x	x	x	x	x	x
	360.0.73.02.26.00.00	93199001	Examenes Medicos - Operador de Maquinaria	1	UNIDAD	140.0000	140.00	x	x	x	x	x	x	x	x	x	x	x	x
	360.0.73.02.26.00.00	93199001	Examenes Medicos - Operador de Maquinaria	1	UNIDAD	140.0000	140.00	x	x	x	x	x	x	x	x	x	x	x	x
	360.0.73.02.26.00.00	93199001	Examenes Medicos - Operador de Maquinaria	1	UNIDAD	140.0000	140.00	x	x	x	x	x	x	x	x	x	x	x	x

	360.0.73.02.26.00.00	931990011	Exámenes Médicos - Operador de Maquinaria	1	UNIDAD	140.0000	140.00	x	x	x	x	x	x	x	x	x	x	x	x				
	360.0.73.02.26.00.00	931990011	Exámenes Médicos - Operador de Maquinaria	1	UNIDAD	140.0000	140.00	x	x	x	x	x	x	x	x	x	x	x	x				
	360.0.73.02.26.00.00	931990011	Exámenes Médicos - Albañil	1	UNIDAD	90.0000	90.00	x	x	x	x	x	x	x	x	x	x	x	x				
	360.0.73.02.26.00.00	931990011	Exámenes Médicos - Albañil	1	UNIDAD	90.0000	90.00	x	x	x	x	x	x	x	x	x	x	x	x				
	360.0.73.02.26.00.00	931990011	Exámenes Médicos - Jornalero 1	1	UNIDAD	90.0000	90.00	x	x	x	x	x	x	x	x	x	x	x	x				
	360.0.73.02.26.00.00	931990011	Exámenes Médicos - Jornalero 2	1	UNIDAD	90.0000	90.00	x	x	x	x	x	x	x	x	x	x	x	x				
	360.0.73.02.26.00.00	931990011	Exámenes Médicos - Jornalero 3	1	UNIDAD	90.0000	90.00	x	x	x	x	x	x	x	x	x	x	x	x				
	360.0.73.02.26.00.00	931990011	Exámenes Médicos - Jornalero 4	1	UNIDAD	90.0000	90.00	x	x	x	x	x	x	x	x	x	x	x	x				
	360.0.73.02.26.00.00	931990011	Exámenes Médicos - Jornalero 5	1	UNIDAD	90.0000	90.00	x	x	x	x	x	x	x	x	x	x	x	x				
	360.0.73.02.26.00.00	931990011	Exámenes Médicos - Jornalero 6	1	UNIDAD	90.0000	90.00	x	x	x	x	x	x	x	x	x	x	x	x				
	360.0.73.02.26.00.00	931990011	Exámenes Médicos - Jornalero 7	1	UNIDAD	90.0000	90.00	x	x	x	x	x	x	x	x	x	x	x	x				
	360.0.73.02.26.00.00	931990011	Exámenes Médicos - Jornalero 8	1	UNIDAD	90.0000	90.00	x	x	x	x	x	x	x	x	x	x	x	x				
	360.0.73.02.26.00.00	931990011	Exámenes Médicos - Jornalero 9	1	UNIDAD	90.0000	90.00	x	x	x	x	x	x	x	x	x	x	x	x				
	360.0.73.02.26.00.00	931990011	Exámenes Médicos - Jornalero 10	1	UNIDAD	90.0000	90.00	x	x	x	x	x	x	x	x	x	x	x	x				
	360.0.73.02.26.00.00	931990011	Exámenes Médicos - Jornalero 11	1	UNIDAD	90.0000	90.00	x	x	x	x	x	x	x	x	x	x	x	x				
	360.0.73.02.26.00.00	931990011	Exámenes Médicos - Jornalero 12	1	UNIDAD	90.0000	90.00	x	x	x	x	x	x	x	x	x	x	x	x				
	360.0.73.02.26.00.00	931990011	Exámenes Médicos - Jornalero 13	1	UNIDAD	90.0000	90.00	x	x	x	x	x	x	x	x	x	x	x	x				
	360.0.73.02.26.00.00	931990011	Exámenes Médicos - Jornalero 14	1	UNIDAD	90.0000	90.00	x	x	x	x	x	x	x	x	x	x	x	x				
							6,980.00																
COMBUSTIBLES Egresos para combustibles y gas en general	360.0.73.02.55.00.00	333100013	Gasolina Extra	8000	GALON	2.8790	23,032.00	x	x	x	x	x	x	x	x	x	x	x	x				
	360.0.73.02.55.00.00	333400011	Diesel	22223	GALON	2.8000	62,216.00	x	x	x	x	x	x	x	x	x	x	x	x				
	360.0.73.02.55.00.00	881600011	recargas de Gas doméstico				0.00																
							85,248.00																
VESTUARIO, LENCERÍA, PRENDAS DE PROTECCIÓN Y ACCESORIOS PARA UNIFORMES DEL PERSONAL DE PROTECCIÓN, VIGILANCIA Y SEGURIDAD Egresos por adquisición de indumentaria, prendas de protección, accesorios para uniformes del personal de protección, vigilancia y seguridad.	360.0.73.06.02.00.00	861220011	Uniforms trabajador	0	UNIDAD	169.00	0.00																
	360.0.73.06.02.00.00		UNIFORMES EMPLEADOS MUJERES		UNIDAD		0.00																
	360.0.73.06.02.00.00		**CHOFERES**																				
	360.0.73.06.02.00.00	282231421	OVEROL GABARDINA CON CINTA REFLECTIVA con bordado del GADMS	11	UNIDAD	20.29	223.19	x	x	x	x	x	x	x	x								
	360.0.73.06.02.00.00	282260084	CHALECO DE SEGURIDAD con bordado del GADMS	11	UNIDAD	12.48	137.28	x	x	x	x	x	x	x	x								
	360.0.73.06.02.00.00	282230027	PONCHO IMPERMEABLE ROMPE VIENTOS con estampado de más de 3 colores	11	UNIDAD	26.19	288.09	x	x	x	x	x	x	x	x								
	360.0.73.06.02.00.00	2931002117	BOTA REFORZADA DE CAUCHO SIN PUNTA DE ACERO, AMARILLAS (PARES)	11	UNIDAD	15.75	173.25	x	x	x	x	x	x	x	x								
	360.0.73.06.02.00.00		**JORNALEROS Y AYUDANTES**				0.00	x	x	x	x	x	x	x	x								
	360.0.73.06.02.00.00	2822902111	GUANTES NITRITEX PLUS AZUL	310	UNIDAD	2.81	871.10	x	x	x	x	x	x	x	x								
	360.0.73.06.02.00.00	282500037	GUANTES DE NYLON PUPOS 450	122	UNIDAD	7.14	871.08	x	x	x	x	x	x	x	x								
	360.0.73.06.02.00.00	4813009136	GAFA DE PROTECCIÓN Z87 DE MICA CLARA	132	UNIDAD	5.88	776.16	x	x	x	x	x	x	x	x								
	360.0.73.06.02.00.00	389900421	Orejeras adaptables para casco de seguridad clase A, tipo II	10	UNIDAD	28.98	289.80	x	x	x	x	x	x	x	x								
	360.0.73.06.02.00.00	481600924	Mascarilla quirúrgica con elástico de tres capas de 50 unidades, celeste	57	UNIDAD	2.62	149.34	x	x	x	x	x	x	x	x								
	360.0.73.06.02.00.00	4831200924	CARETA FACIAL CON PROTECCIÓN OCULAR Z87+ DE MICA CLARA	1	UNIDAD	10.25	10.25	x	x	x	x	x	x	x	x								
	360.0.73.06.02.00.00	4831200211	CARETA TERMOPLÁSTICA PARA SOLDADURA, NEGRA	1	UNIDAD	23.10	23.10	x	x	x	x	x	x	x	x								
	360.0.73.06.02.00.00	4831200211	VIDRIO DE SOLDAR #10, NEGROS	4	UNIDAD	1.05	4.20	x	x	x	x	x	x	x	x								
	360.0.73.06.02.00.00	4815009161	VISOR DE MICA CLARA PARA CARETA FACIAL	2	UNIDAD	7.14	14.28	x	x	x	x	x	x	x	x								
	360.0.73.06.02.00.00	282221219	DELANTAL DE CUERO, CALIBRE 14 DE 120 CM DE LARGO Y 70 CM DE ANCHO	2	UNIDAD	13.65	27.30	x	x	x	x	x	x	x	x								
	360.0.73.06.02.00.00	282500037	GUANTE DE SEGURIDAD DE NITRILO CE 431 PARA MECÁNICA (PARES)	6	UNIDAD	2.41	14.46	x	x	x	x	x	x	x	x								
	360.0.73.06.02.00.00	282500037	GUANTE DE SEGURIDAD DE NITRILO CE 420 PARA MANEJO DE COMBUSTIBLES Y GRASAS (PARE	6	UNIDAD	9.11	54.66	x	x	x	x	x	x	x	x								
	360.0.73.06.02.00.00	282500037	GUANTES PARA SOLDADURA DE 17 CM (PUÑO) Y 14 PULGADAS DE LARGO (PARES)	3	UNIDAD	10.50	31.50	x	x	x	x	x	x	x	x								
	360.0.73.06.02.00.00	282500037	MANGAS PARA SOLDADURA DE 16 CM DE ANCHO=E172+E167 G168+E168=E167 G169 (PARES)	3	UNIDAD	6.65	19.95	x	x	x	x	x	x	x	x								

	360.0.73.08.02.00.00	282600037	GUANTE DE PROTECCIÓN NK524 PARA ALBAÑILERÍA (PARES)	4	UNIDAD	33.60	134.40	x	x	x	x	x	x	x	x				
	360.0.73.08.02.00.00	282231421	OVEROL GABARDINA CON CINTA REFLECTIVA con bordado del GADMS	22	UNIDAD	20.29	446.38	x	x	x	x	x	x	x	x				
	360.0.73.08.02.00.00	282221218	MANDIL DE TRABAJO con bordado del GADMS	2	UNIDAD	11.16	22.32	x	x	x	x	x	x	x	x				
	360.0.73.08.02.00.00	282260064	CHALECO DE SEGURIDAD con bordado del GADMS	20	UNIDAD	12.48	249.60	x	x	x	x	x	x	x	x				
	360.0.73.08.02.00.00	282310922	TERNO IMPERMEABLE CON CINTA REFLECTIVA (CHOMPA Y PANTALÓN)	10	UNIDAD	69.44	694.40	x	x	x	x	x	x	x	x				
	360.0.73.08.02.00.00	2931000116	BOTA REFORZADA DE CAUCHO CON PUNTA DE ACERO, AMARILLAS (PARES)	20	UNIDAD	26.25	525.00	x	x	x	x	x	x	x	x				
	360.0.73.08.02.00.00		**OPERADORES**				0.00	x	x	x	x	x	x	x	x				
	360.0.73.08.02.00.00	282260111	GUANTES NITRITEX PLUS AZUL (PARES)	132	UNIDAD	2.81	370.92	x	x	x	x	x	x	x	x				
	360.0.73.08.02.00.00	282500057	GUANTES DE NYLON PUFOS 460 (PARES)	132	UNIDAD	7.14	942.48	x	x	x	x	x	x	x	x				
	360.0.73.08.02.00.00	4815000136	GAFA DE PROTECCIÓN Z87 DE MICA CLARA	66	UNIDAD	5.88	388.08	x	x	x	x	x	x	x	x				
	360.0.73.08.02.00.00	3699000421	Orejeras adaptables para casco de seguridad clase A, tipo II	11	UNIDAD	28.58	314.19	x	x	x	x	x	x	x	x				
	360.0.73.08.02.00.00	4816000924	Mascarilla quirúrgica con elástico de tres capas de 50 unidades, celeste (CAJAS)	52	UNIDAD	2.62	136.24	x	x	x	x	x	x	x	x				
	360.0.73.08.02.00.00	282231421	OVEROL GABARDINA CON CINTA REFLECTIVA con bordado del GADMS	14	UNIDAD	20.29	284.06	x	x	x	x	x	x	x	x				
	360.0.73.08.02.00.00	282260064	CHALECO DE SEGURIDAD con bordado del GADMS	14	UNIDAD	12.48	174.72	x	x	x	x	x	x	x	x				
	360.0.73.08.02.00.00	282310922	TERNO IMPERMEABLE CON CINTA REFLECTIVA (CHOMPA Y PANTALÓN)	14	UNIDAD	69.44	972.16	x	x	x	x	x	x	x	x				
	360.0.73.08.02.00.00	2931000011	BOTA REFORZADA DE CAUCHO CON PUNTA DE ACERO, AMARILLA (PARES)	11	UNIDAD	26.25	288.75	x	x	x	x	x	x	x	x				
	360.0.73.08.02.00.00		**CHOFERES**				0.00	x	x	x	x	x	x	x	x				
	360.0.73.08.02.00.00	282211318	Pantalón casimir chofer	11	UNIDAD	34.89	383.79	x	x	x	x	x	x	x	x				
	360.0.73.08.02.00.00	282220121	Camisa manga larga de hombre chofer con estampado de más tres colores	11	UNIDAD	16.85	185.35	x	x	x	x	x	x	x	x				
	360.0.73.08.02.00.00	282211314	Pantalón jean con franjas reflectivas chofer	11	UNIDAD	17.71	194.81	x	x	x	x	x	x	x	x				
	360.0.73.08.02.00.00	385300014	CHOMPA (TÉRMICA Y ROMPEVIENTOS DOBLE USO) HOMBRE con bordado incluido	11	UNIDAD	38.31	421.41	x	x	x	x	x	x	x	x				
	360.0.73.08.02.00.00	2904000011	ZAPATO DE HOMBRE MUJER DE CUERO TIPO BOTIN TRABAJO DE CAMPO CHOFERES	11	UNIDAD	45.49	500.39	x	x	x	x	x	x	x	x				
	360.0.73.08.02.00.00	282361023	BUZO TIPO POLO DE ALGODON PEINADO MANGA LARGA ESTAMPADO MAS TRES COLORES CHOFERES	11	UNIDAD	12.00	132.00	x	x	x	x	x	x	x	x				
	360.0.73.08.02.00.00	385300014	Gorra con logotipo bordado del GADMS CHOFERES	11	UNIDAD	3.40	37.40	x	x	x	x	x	x	x	x				
	360.0.73.08.02.00.00		**JORNALEROS Y AYUDANTES**				0.00	x	x	x	x	x	x	x	x				
	360.0.73.08.02.00.00	282211314	PANTALON INDIGO SIN CINTA REFLECTIVA JORNALEROS Y TRABAJADORES	10	UNIDAD	14.99	149.90	x	x	x	x	x	x	x	x				
	360.0.73.08.02.00.00	282210642	CHOMPA IMPERMEABLE	10	UNIDAD	26.90	269.00	x	x	x	x	x	x	x	x				
	360.0.73.08.02.00.00	2931000110	Bota dielectrica tipo tejana JORNALEROS Y TRABAJADORES	10	UNIDAD	110.00	1,100.00	x	x	x	x	x	x	x	x				
	360.0.73.08.02.00.00	282361023	Buzo tipo polo mangas largas JORNALEROS Y TRABAJADORES	10	UNIDAD	14.64	146.40	x	x	x	x	x	x	x	x				
	360.0.73.08.02.00.00	385300014	Gorra sin bordado TRABAJADORES JORNALEROS Y TRABAJADORES	10	UNIDAD	2.40	24.00	x	x	x	x	x	x	x	x				
	360.0.73.08.02.00.00		**OPERADORES**	13			0.00	x	x	x	x	x	x	x	x				
	360.0.73.08.02.00.00	282211314	PANTALON INDIGO SIN CINTA REFLECTIVA OPERADORES	13	UNIDAD	14.99	194.89	x	x	x	x	x	x	x	x				
	360.0.73.08.02.00.00	282210642	CHOMPA IMPERMEABLE	13	UNIDAD	26.90	295.90	x	x	x	x	x	x	x	x				
	360.0.73.08.02.00.00	2931000110	Bota dielectrica tipo tejana OPERADORES	11	UNIDAD	110.00	1,210.00	x	x	x	x	x	x	x	x				
	360.0.73.08.02.00.00	282361023	Buzo tipo polo mangas largas OPERADORES	11	UNIDAD	14.64	161.04	x	x	x	x	x	x	x	x				
	360.0.73.08.02.00.00	385300014	Gorra sin bordado OPERADORES	11	UNIDAD	2.40	26.40	x	x	x	x	x	x	x	x				
			TOTAL				15,320.99												
MATERIALES DE OFICINA Egresos para suministros, materiales y accesorios de oficina	360.0.73.08.04.00.00	3696000147	Aprieta papeles tipo pinza 51 mm metal caja por doce unidades		UNIDAD		0.00												
	360.0.73.08.04.00.00	3212920132	Archivador de cartón plegable número 3 lomo 16		UNIDAD		0.00												
	360.0.73.08.04.00.00	3212920131	ARCHIVADOR DE CARTON NO. 15 CON TAPA		UNIDAD		0.00												
	360.0.73.08.04.00.00	3212920129	Archivador tamaño oficio lomo 8 cms	120	UNIDAD	1.83	219.60	x	x	x	x	x	x	x	x				
	360.0.73.08.04.00.00	3212920156	Folder colgante varios colores		UNIDAD		0.00												
	360.0.73.08.04.00.00	3699000157	Carpetas folder de cartulina kraft vincha incluida	100	UNIDAD	0.21	21.00	x	x	x	x	x	x	x	x				
	360.0.73.08.04.00.00	3260000967	Cd s grabables con caja CD-R		UNIDAD		0.00												
	360.0.73.08.04.00.00	3260000969	Cd s regrabables con caja CD-R	40	UNIDAD	1.05	42.00	x	x	x	x	x	x	x	x				
	360.0.73.08.04.00.00	3696000137	CERA PARA DEDOS/ CREMA CONTAR BILLETES (MEDIANA)		UNIDAD		0.00												
	360.0.73.08.04.00.00	429950013	CLIPS STANDAR 32 MM COLORES POR 100 UNIDADES	10	UNIDAD	0.48	4.80	x	x	x	x	x	x	x	x				
	360.0.73.08.04.00.00	429950019	CLIPS MARIPOSA CAJA DE 50 UNIDADES	5	UNIDAD	1.24	6.20	x	x	x	x	x	x	x	x				
	360.0.73.08.04.00.00	3260009612	DVD-R grabable CON CAJA		UNIDAD		0.00												

	360.0.73.08.04.00.00	3260008613	DVD-RW regrabable CON CAJA		UNIDAD		0.00																
	360.0.73.08.04.00.00	3891100173	Esferografico azul punta fina	30	UNIDAD	0.36	10.80	x	x	x	x	x	x	x	x								
	360.0.73.08.04.00.00	4292151110	ESTILETE GRANDE	6	UNIDAD	0.64	3.84	x	x	x	x	x	x	x	x								
	360.0.73.08.04.00.00	452500024	FLASH MEMORY 128 GB	6	UNIDAD	12.34	74.04	x	x	x	x	x	x	x	x								
	360.0.73.08.04.00.00	3699000143	GOMA EN BARRA DE 40 GR	5	UNIDAD	1.05	5.25	x	x	x	x	x	x	x	x								
	360.0.73.08.04.00.00	4299500119	GRAPAS 23/15 CAJA DE 5000 U		UNIDAD		0.00																
	360.0.73.08.04.00.00	4299500127	GRAPAS 26/6 CAJA DE 5000 U	12	UNIDAD	1.13	13.56	x	x	x	x	x	x	x	x								
	360.0.73.08.04.00.00	389110736	LAPIZ HB CON GOMA CAJA 12 UNIDADES	11	UNIDAD	3.89	42.79	x	x	x	x	x	x	x	x								
	360.0.73.08.04.00.00	326000025	LIBROS DE ACTAS (BITACORA) DE 200 HOJAS	1	UNIDAD	4.46	4.46	x	x	x	x	x	x	x	x								
	360.0.73.08.04.00.00	3699000197	LIGAS 8 CM FUNDA DE 1 KG		UNIDAD		0.00																
	360.0.73.08.04.00.00	326000944	MARCADOR PERMANENTE NEGRO PUNTA GRUESA	6	UNIDAD	0.59	3.54	x	x	x	x	x	x	x	x								
	360.0.73.08.04.00.00	326000944	MARCADOR PERMANENTE ROJO PUNTA GRUESA	6	UNIDAD	0.59	3.54	x	x	x	x	x	x	x	x								
	360.0.73.08.04.00.00	326000944	MARCADOR PERMANENTE AZUL PUNTA GRUESA	6	UNIDAD	0.59	3.54	x	x	x	x	x	x	x	x								
	360.0.73.08.04.00.00	3699000198	MARCADOR PARA CD	6	UNIDAD	0.40	2.40	x	x	x	x	x	x	x	x								
	360.0.73.08.04.00.00	3699000110	MARCADOR TIZA LIQUIDA PUNTA GRUESA VARIOS COLORES		UNIDAD		0.00																
	360.0.73.08.04.00.00	321296418	RESMA DE PAPEL BOND A4 DE 75 GR	120	UNIDAD	4.03	483.60	x	x	x	x	x	x	x	x								
	360.0.73.08.04.00.00	3219913111	PAPEL PARA SUMADORA (57 MMX 30M)		UNIDAD		0.00																
	360.0.73.08.04.00.00	3699000110	PARES DE PILAS AA (ALCALINA)		UNIDAD		0.00																
	360.0.73.08.04.00.00	3699000112	Pares de pilas AA par recargable	6	UNIDAD	1.64	9.84	x	x	x	x	x	x	x	x								
	360.0.73.08.04.00.00	4516002110	PERFORADORA DE ESCRITORIO GRANDE	3	UNIDAD	5.64	16.92	x	x	x	x	x	x	x	x								
	360.0.73.08.04.00.00	4516002215	PERFORADORA SEMIINDUSTRIAL 100 FOJAS		UNIDAD		0.00																
	360.0.73.08.04.00.00	369900019	REGLA PLASTICA 30 CM		UNIDAD		0.00																
	360.0.73.08.04.00.00	369900019	REGLA METALICAS 30 CM		UNIDAD		0.00																
	360.0.73.08.04.00.00	326000946	RESALTADORES VARIOS COLORES	30	UNIDAD	0.75	22.50	x	x	x	x	x	x	x	x								
	360.0.73.08.04.00.00	3699000114	SACAGRAPAS	6	UNIDAD	0.80	4.80	x	x	x	x	x	x	x	x								
	360.0.73.08.04.00.00	36990001122	SACAGRAPAS SEMI INDUSTRIAL		UNIDAD		0.00																
	360.0.73.08.04.00.00	36990001123	SEPARADORES PLASTICOS A4 FUNDA 10 U	15	UNIDAD	0.72	10.80	x	x	x	x	x	x	x	x								
	360.0.73.08.04.00.00	36990001125	SEPARADORES PLASTICOS A4 FUNDA ABECEDARIO		UNIDAD		0.00																
	360.0.73.08.04.00.00	3212920148	Sobre manila F2		UNIDAD		0.00																
	360.0.73.08.04.00.00	3212920150	Sobre manila F4	50	UNIDAD	0.10	5.00	x	x	x	x	x	x	x	x								
	360.0.73.08.04.00.00	3212920152	Sobre manila F8		UNIDAD		0.00																
	360.0.73.08.04.00.00	326000934	TINTA CORRECTORA TIPO ESFERO	10	UNIDAD	1.09	10.50	x	x	x	x	x	x	x	x								
	360.0.73.08.04.00.00	351400019	TINTA PARA ALMOHADILLA Y SELLO AZUL / NEGRA / VIOLETA / ROJA	6	UNIDAD	0.32	1.92	x	x	x	x	x	x	x	x								
	360.0.73.08.04.00.00	351200022	Tinta original para recarga de impresoras EPSON L355 color amarillo frasco de 70ml	2	UNIDAD	11.00	22.00	x	x	x	x	x	x	x	x								
	360.0.73.08.04.00.00	351200022	Tinta original para recarga de impresoras EPSON L355 color cyan frasco de 70ml	2	UNIDAD	11.00	22.00	x	x	x	x	x	x	x	x								
	360.0.73.08.04.00.00	351200022	Tinta original para recarga de impresoras EPSON L355 color negro frasco de 70ml	8	UNIDAD	11.00	88.00	x	x	x	x	x	x	x	x								
	360.0.73.08.04.00.00	351200022	Tinta original para recarga de impresoras EPSON L355 color magenta frasco de 70ml	2	UNIDAD	11.00	22.00	x	x	x	x	x	x	x	x								
	360.0.73.08.04.00.00	351200022	Tinta original para recarga de impresoras EPSON L3150 color amarillo frasco de 70ml	12	UNIDAD	11.00	132.00	x	x	x	x	x	x	x	x								
	360.0.73.08.04.00.00	351200022	Tinta original para recarga de impresoras EPSON L3150 color cyan frasco de 70ml	12	UNIDAD	11.00	132.00	x	x	x	x	x	x	x	x								
	360.0.73.08.04.00.00	351200022	Tinta original para recarga de impresoras EPSON L3150 color negro frasco de 70ml	12	UNIDAD	11.00	132.00	x	x	x	x	x	x	x	x								
	360.0.73.08.04.00.00	351200022	Tinta original para recarga de impresoras EPSON L3150 color magenta frasco de 70ml	12	UNIDAD	11.00	132.00	x	x	x	x	x	x	x	x								
	360.0.73.08.04.00.00	351200022	TINTA NEGRA IMPRESORA MODELO 1 1VV23AL	12	UNIDAD	9.00	108.00	x	x	x	x	x	x	x	x								
	360.0.73.08.04.00.00	351200022	TINTA CIAN IMPRESORA MODELO 1 M0H54AL	12	UNIDAD	9.00	108.00	x	x	x	x	x	x	x	x								
	360.0.73.08.04.00.00	351200022	TINTA MAGENTA IMPRESORA MODELO 1 M0H55AL	12	UNIDAD	9.00	108.00	x	x	x	x	x	x	x	x								
	360.0.73.08.04.00.00	351200022	TINTA AMARILLA IMPRESORA MODELO 1 M0H56AL	12	UNIDAD	9.00	108.00	x	x	x	x	x	x	x	x								
			TOTAL				2,110.24																
MATERIALES DE ASEO Ingresos para suministros y materiales de aseo y limpieza	360.0.73.08.05.00.00	35290'091	Alcohol antiseptico por litro	0	LITRO	0.00	0.00	x	x	x	x	x	x	x	x								
	360.0.73.08.05.00.00	3533100116	AMBIENTAL VARIAS FRAGANCIAS LIQUIDO GALON		GALON		0.00																
	360.0.73.08.05.00.00	3533100115	AMBIENTAL VARIAS FRAGANCIAS EN AEROSOL 400 CC	6	UNIDAD	3.00	18.00	x	x	x	x	x	x	x	x								
	360.0.73.08.05.00.00	32193'018	PAPEL TOALLA DE MANOS BLANCO EN Z 150 UNIDADES	12	UNIDAD	5.47	65.64	x	x	x	x	x	x	x	x								
	360.0.73.08.05.00.00	3219300018	PAPEL HIGIENICO JUMBO DOBLE HOJA BLANCO 250 METROS	12	UNIDAD	3.00	36.00	x	x	x	x	x	x	x	x								

| | | |

360.0.73.08.13.00.00	333800211	Aceite del diferencial del eje trasero 80W-90 RODILLO DINAPAC	4	LITRO	13.60	53.60	x	x	x	x	x	x	x	x											
360.0.73.08.13.00.00	333800211	Aceite 10W30 105-3335 ESPECIAL PARA FRENOS RETROEXCAVADORA JCB MODELO 2021	20	GALON	22.5	450.00	x	x	x	x	x	x	x	x											
360.0.73.08.13.00.00	333800211	Aceite transmisión, 75W80 GL4-TANQUERO IVECO	8	GALON	40.38	323.04	x	x	x	x	x	x	x	x											
360.0.73.08.13.00.00	333800211	Aceite de los ejes delantero-trasero Y TRANSMISIÓN 424FLUID-CARGADORA FRONTAL NEW HOLLAND	20	GALON	36.80	736.00	x	x	x	x	x	x	x	x											
360.0.73.08.13.00.00	354301011	Liquido de embrague DOT 4-TANQUERO IVECO	1	GALON	15.98	15.98	x	x	x	x	x	x	x	x											
360.0.73.08.13.00.00	333800211	Aceite HDY dirección Dexron I) TANQUERO IVECO	9	LITRO	14.04	126.36	x	x	x	x	x	x	x	x											
360.0.73.08.13.00.00	342501321	AGUA PARA BATERIA	20	LITRO	4	80.00	x	x	x	x	x	x	x	x											
360.0.73.08.13.00.00	432201016	REFRIGERANTE	70	GALON	15.4	1,078.00	x	x	x	x	x	x	x	x											
360.0.73.08.13.00.00	432201016	REFRIGERANTE 4006/1135 PARA RETROEXCAVADORA JCH 2021	12	GALON	20.14	241.68	x	x	x	x	x	x	x	x											
360.0.73.08.13.00.00	432201016	Refrigerante de motor 50/50-CARGADORA FRONTAL NEW HOLLAND	12	GALON	22.03	264.36	x	x	x	x	x	x	x	x											
360.0.73.08.13.00.00	432201016	Refrigerante MOTONIVELADORA NEW HOLLAND	10	GALON	22.03	220.30	x	x	x	x	x	x	x	x											
360.0.73.08.13.00.00	432201016	Refrigerante 50/50 RODILLO DINAPAC	6	GALON	22.03	132.18	x	x	x	x	x	x	x	x											
360.0.73.08.13.00.00	432201016	Refrigerante de motor 50/50-MINICARGADORA NEW HOLLAND	12	GALON	22.03	264.36	x	x	x	x	x	x	x	x											
360.0.73.08.13.00.00	432201016	REFRIGERANTE PARA TANQUERO IVECO 50/50	6	GALON	20.44	122.64	x	x	x	x	x	x	x	x											
360.0.73.08.13.00.00	432201016	REFRIGERANTE 50/50 VOLQUETE DONGFENG 2025	10	GALON	20.44	204.40	x	x	x	x	x	x	x	x											
360.0.73.08.13.00.00	354301011	LIQUIDO DE FRENO	8	LITRO	12.06	96.48	x	x	x	x	x	x	x	x											
360.0.73.08.13.00.00	354302311	BALDE X 35 LIBRAS DE GRASA MULTIPROPOSITO	20	UNIDAD	84.7	1,694.00	x	x	x	x	x	x	x	x											
360.0.73.08.13.00.00	442310018	BOMBA DE ENGRASE MANUAL PARA MAQUINARIAS Y VEHICULOS PESADOS	15	UNIDAD	35	525.00	x	x	x	x	x	x	x	x											
360.0.73.08.13.00.00	361140311	LLANTAS 20.5 x 25 CARGADORA DAEWOOD MEGA 200	4	UNIDAD	702	2,808.00	x	x	x	x	x	x	x	x											
360.0.73.08.13.00.00	4315100120	FILTRO DE ACEITE DE MOTOR CARGADORA DAEWOOD MEGA 200	3	UNIDAD	18.4	55.20	x	x	x	x	x	x	x	x											
360.0.73.08.13.00.00	4315100116	FILTRO DE AIRE PRIMARIO CARGADORA DAEWOOD MEGA 200	3	UNIDAD	80.73	242.19	x	x	x	x	x	x	x	x											
360.0.73.08.13.00.00	4315100116	FILTRO DE AIRE SECUNDARIO CARGADORA DAEWOOD MEGA 200	3	UNIDAD	93	279.00	x	x	x	x	x	x	x	x											
360.0.73.08.13.00.00	4315100121	FILTRO DE COMBUSTIBLE RACOR CARGADORA DAEWOOD MEGA 200	3	UNIDAD	32.17	96.51	x	x	x	x	x	x	x	x											
360.0.73.08.13.00.00	4315100120	FILTRO PARA LA CAJA DE CAMBIOS CARGADORA DAEWOOD MEGA 200	3	UNIDAD	18.29	54.87	x	x	x	x	x	x	x	x											
360.0.73.08.13.00.00	4315100120	FILTRO DE DE ACEITE DEL TANQUE HIDRAULICO CARGADORA DAEWOOD MEGA 200	1	UNIDAD	110	110.00	x	x	x	x	x	x	x	x											
360.0.73.08.13.00.00	4912905032	JUEGO DE LIMPIAPARABRISAS CARGADORA DAEWOOD MEGA 200	1	UNIDAD	35	35.00	x	x	x	x	x	x	x	x											
360.0.73.08.13.00.00	441802013	BATERIA 12V DE 120 PLACAS- CARGADORA DAEWOOD MEGA 200	3	UNIDAD	166	498.00	x	x	x	x	x	x	x	x											
360.0.73.08.13.00.00	491290516	DEFENSA 20.5X25 PARA CARGADORA DAEWOO MEGA 200	4	UNIDAD	54.95	219.80	x	x	x	x	x	x	x	x											
360.0.73.08.13.00.00	623810015	TUBO 20.5X25 PARA GARGADORA DAEWOO MEGA 200	4	UNIDAD	60	240.00	x	x	x	x	x	x	x	x											
360.0.73.08.13.00.00	441802013	BORNES PARA BATERIA NEGATIVO-CARGADORA FRONATAL DAEWOO MEGA 200	4	UNIDAD	3	12.00	x	x	x	x	x	x	x	x											
360.0.73.08.13.00.00	441802013	BORNES PARA BATERIA POSITIVO-CARGADORA FRONATAL DAEWOO MEGA 200	4	UNIDAD	3	12.00	x	x	x	x	x	x	x	x											
360.0.73.08.13.00.00	4315100120	FILTRO DE ACEITE (SH80A)(ROSCA 3 4 PULGADAS X16)DEL MOTOR RODILLO CATERPILLAR	3	UNIDAD	13	39.00	x	x	x	x	x	x	x	x											
360.0.73.08.13.00.00	4315100120	FILTRO AIRE PRIMARIO (CA107905Y) PARA RODILLO CATERPILLAR MODELO 2010	3	UNIDAD	25	75.00	x	x	x	x	x	x	x	x											
360.0.73.08.13.00.00	4315100116	FILTRO AIRE SECUNDARIO (P780522) PARA RODILLO CATERPILLAR MODELO 2010	3	UNIDAD	19.73	59.19	x	x	x	x	x	x	x	x											
360.0.73.08.13.00.00	4315100121	FILTRO COMBUSTIBLE PRIMARIO (RACOR) (PC 2 155) PARA RODILLO CATERPILLAR MODELO 2010	3	UNIDAD	16.3	48.90	x	x	x	x	x	x	x	x											
360.0.73.08.13.00.00	4315100121	FILTRO COMBUSTIBLE SECUNDARIO (EF-5102)PARA RODILLO CATERPILLAR MODELO 2010	3	UNIDAD	32.55	97.65	x	x	x	x	x	x	x	x											
360.0.73.08.13.00.00	441802013	BATERIA 31DH 12V 102AH RODILLO CATERPILLAR	4	UNIDAD	175	700.00	x	x	x	x	x	x	x	x											
360.0.73.08.13.00.00	441802013	BORNES PARA BATERIA POSITIVO- RODILLO CATERPILLAR 2010	4	UNIDAD	3	12.00	x	x	x	x	x	x	x	x											
360.0.73.08.13.00.00	441802013	BORNES PARA BATERIA NEGATIVO- RODILLO CATERPILLAR 2010	4	UNIDAD	3	12.00	x	x	x	x	x	x	x	x											
360.0.73.08.13.00.00	361140311	LLANTAS RODILLO CATERPILLAR 23.1-26 R3159	2	UNIDAD	702	1,404.00	x	x	x	x	x	x	x	x											
360.0.73.08.13.00.00	4315100120	FILTRO DE ACEITE DE MOTOR PARA CATERPILLAR LA EXACVADORA 320 DL MODELO 2010	3	UNIDAD	19.42	58.26	x	x	x	x	x	x	x	x											
360.0.73.08.13.00.00	4315100120	FILTRO DE ACEITE HIDRAULICO EXCAVADORA CATERPILLAR	2	UNIDAD	35.55	71.10	x	x	x	x	x	x	x	x											
360.0.73.08.13.00.00	4315100121	FILTRO COMBUSTIBLE RACOR EXCAVADORA CATERPILLAR	3	UNIDAD	110.54	331.62	x	x	x	x	x	x	x	x											
360.0.73.08.13.00.00	4315100121	FILTRO DE COMBUSTIBLE PRIMARIO EXCAVADORA	3	UNIDAD	30.1	90.30	x	x	x	x	x	x	x	x											
360.0.73.08.13.00.00	4315100121	FILTRO DE COMBUSTIBLE SECUNDARIO EXCAVADORA CATERPILLAR	3	UNIDAD	29.45	88.35	x	x	x	x	x	x	x	x											
360.0.73.08.13.00.00	4315100121	FILTRO EXTERNO PRIMARIO EXCAVADORA CATERPILLAR	2	UNIDAD	121.65	243.30	x	x	x	x	x	x	x	x											

360.0.73.08.11.00.00	4315100121	FILTRO EXTERNO SECUNDARIO EXCAVADORA CATERPILLAR	2	UNIDAD	121,65	243.30	x	x	x	x	x	x	x	x									
360.0.73.08.13.00.00	441802013	BORNES POSITIVO PARA BATERIA EXCAVADORA CATERPILLAR	4	UNIDAD	3	12.00	x	x	x	x	x	x	x	x									
360.0.73.08.13.00.00	441802013	BORNES NEGATIVOS PARA BATERIA EXCAVADORA CATERPILLAR	4	UNIDAD	3	12.00	x	x	x	x	x	x	x	x									
360.0.73.08.11.00.00	4315100116	FILTRO DE AIRE PRIMARIO EXCAVADORA CATERPILLAR	3	UNIDAD	60.4	181.20	x	x	x	x	x	x	x	x									
360.0.73.08.11.00.00	4315100116	FILTRO DE AIRE SECUNDARIO EXCAVADORA CATERPILLAR	3	UNIDAD	87.95	263.86	x	x	x	x	x	x	x	x									
360.0.73.08.13.00.00	441802013	BATERIA PARA EXCAVADORA CATERPILLAR	2	UNIDAD	230	460.00	x	x	x	x	x	x	x	x									
360.0.73.08.11.00.00	4315100120	FILTRO DE ACEITE DE MOTOR MOTONIVELADORA CATERPILLAR 120K	3	UNIDAD	22.3	66.90	x	x	x	x	x	x	x	x									
360.0.73.08.11.00.00	4315100116	FILTRO DE AIRE PRIMARIO A-5541 MOTONIVELADORA CATERPILLAR 120K	3	UNIDAD	95.97	287.91	x	x	x	x	x	x	x	x									
360.0.73.08.11.00.00	4315100116	FILTRO DE AIRE SECUNDARIO A-5540- MOTONIVELADORA CATERPILLAR 120K	3	UNIDAD	66.4	199.20	x	x	x	x	x	x	x	x									
360.0.73.08.13.00.00	4315100121	FILTRO DE COMBUSTIBLE PRIMARIO MOTONIVELADORA CATERPILLAR 120K MODELO 2010	3	UNIDAD	33.15	99.45	x	x	x	x	x	x	x	x									
360.0.73.08.13.00.00	4315100121	FILTRO SEPARADOR DE AGUA RACOR MOTONIVELADORA CATERPILLAR 120K MODELO 2010	3	UNIDAD	48.82	146.46	x	x	x	x	x	x	x	x									
360.0.73.08.13.00.00	4315100120	FILTRO SERVO TRANSMISION CATERPILLAR 120K MODELO 2010	2	UNIDAD	76.49	152.98	x	x	x	x	x	x	x	x									
360.0.73.08.13.00.00	4315100121	FILTRO DE AGUA DEL RADIADOR DE LA MOTONIVELADORA CATERPILLAR 120K MODELO 2010	3	UNIDAD	54	162.00	x	x	x	x	x	x	x	x									
360.0.73.08.13.00.00	4912905032	JUEGO DE LIMPIAPARABRISAS PARA MOTONIVELADORA CATERPILLAR 120K MODELO 2010	1	UNIDAD	35	35.00	x	x	x	x	x	x	x	x									
360.0.73.08.13.00.00	441802013	BATERIA 12V 23 PLACAS MOTONIVELADORA CATERPILLAR 120K MODELO 2010	2	UNIDAD	185	370.00	x	x	x	x	x	x	x	x									
360.0.73.08.13.00.00	441802013	BORNES POSITIVO PARA BATERIA MOTONIVELADORA CATERPILLAR 120K MODELO 2010	4	UNIDAD	3	12.00	x	x	x	x	x	x	x	x									
360.0.73.08.13.00.00	441802013	BORNES NEGATIVO PARA BATERIA MOTONIVELADORA CATERPILLAR 120K MODELO 2010	4	UNIDAD	3	12.00	x	x	x	x	x	x	x	x									
360.0.73.08.13.00.00	361140311	LLANTAS 17.5X25 MOTONIVELADORA CATERPILLAR 120K MODELO 2010	8	UNIDAD	702	5,616.00	x	x	x	x	x	x	x	x									
360.0.73.08.13.00.00	491290516	DEFENSAS DE MOTONIVELADORA CATERPILLAR 120K MODELO 2010	8	UNIDAD	70	560.00	x	x	x	x	x	x	x	x									
360.0.73.08.13.00.00	623810015	TUBO MOTONIVELADORA CATERPILLAR 120K MODELO 2010	8	UNIDAD	95	760.00	x	x	x	x	x	x	x	x									
360.0.73.08.13.00.00	4315100120	FILTRO DE ACEITE DEL MOTOR MOTONIVELADORA KOMATSU GD 555 MODELO 2007	3	UNIDAD	24.5	73.50	x	x	x	x	x	x	x	x									
360.0.73.08.13.00.00	4315100116	FILTRO DE AIRE PRIMARIO- MOTONIVELADORA KOMATSU GD 555 MODELO 2007	3	UNIDAD	49.3	147.90	x	x	x	x	x	x	x	x									
360.0.73.08.13.00.00	4315100116	FILTRO DE AIRE SECUNDARIO MOTONIVELADORA KOMATSU GD 555 MODELO 2007	3	UNIDAD	38.67	116.01	x	x	x	x	x	x	x	x									
360.0.73.08.13.00.00	4315100121	FILTRO DE COMBUSTIBLE PRIMARIO MOTONIVELADORA KOMATSU GD 555 MODELO 2007	3	UNIDAD	36.2	108.60	x	x	x	x	x	x	x	x									
360.0.73.08.13.00.00	4315100121	FILTRO DE COMBUSTIBLE SECUNDARIO MOTONIVELADORA KOMATSU GD 555 MODELO 2007	3	UNIDAD	24.9	74.70	x	x	x	x	x	x	x	x									
360.0.73.08.13.00.00	4315100121	FILTRO DE TRAMPA DE AGUA PARA COMBUSTIBLE DE LA MOTONIVELADORA KOMATSU GD 555 MODELO 2007	3	UNIDAD	24.9	74.70	x	x	x	x	x	x	x	x									
360.0.73.08.13.00.00	4315100120	FILTRO DE ACEITE DE TRANSMISION PARA LA MOTONIVELADORA KOMATSU GD 555	3	UNIDAD	70.19	210.57	x	x	x	x	x	x	x	x									
360.0.73.08.13.00.00	4315100120	FILTRO COLADOR DE LOS MANDOS FINALES PARA LA MOTONIVELADORA KOMATSU GD 555	3	UNIDAD	110.76	332.28	x	x	x	x	x	x	x	x									
360.0.73.08.13.00.00	4315100120	FILTRO COLADOR DE ACEITE DE TRANSMISION MOTONIVELADORA KOMATSU GD 555 MODELO 2007	3	UNIDAD	28.4	85.20	x	x	x	x	x	x	x	x									
360.0.73.08.13.00.00	4315100120	FILTRO PRIMARIO DE ACEITE DEL TANQUE HIDRAULICO MOTONIVELADORA KOMATSU GD 555 MODELO 2007	2	UNIDAD	125	250.00	x	x	x	x	x	x	x	x									
360.0.73.08.13.00.00	4315100120	FILTRO SECUNDARIO DE ACEITE DEL TANQUE HIDRAULICO MOTONIVELADORA KOMATSU GD 555 MODELO 2007	2	UNIDAD	83.97	167.94	x	x	x	x	x	x	x	x									
360.0.73.08.13.00.00	4315100121	FILTRO DE AGUA DEL RADIADOR DE LA MOTONIVELADORA KOMATSU GD 555 MODELO 2007	3	UNIDAD	54.2	162.60	x	x	x	x	x	x	x	x									
360.0.73.08.13.00.00	4315100120	FILTRO PARA LA CAJA DE MOTONIVELADORA KOMATSU GD 555 MODELO 2007	2	UNIDAD	55.18	110.36	x	x	x	x	x	x	x	x									
360.0.73.08.13.00.00	4315100121	FILTRO DE LA BOCA DEL TANQUE DEL COMBUSTIBLE-KOMATSU GD 555 MODELO 2007	1	UNIDAD	20	20.00	x	x	x	x	x	x	x	x									
360.0.73.08.13.00.00	361140311	LLANTAS 14.00G 24 MOTONIVELADORA KOMATSU GD 555 MODELO 2007	8	UNIDAD	702	5,616.00	x	x	x	x	x	x	x	x									
360.0.73.08.13.00.00	623810015	TUBO 1400X24 TR220A MOTONIVELADORA KOMATSU GD 555 MODELO 2007	8	UNIDAD	60	480.00	x	x	x	x	x	x	x	x									
360.0.73.08.13.00.00	491290516	DEFENSAS MOTONIVELADORA KOMATSU GD 555 MODELO 2007	8	UNIDAD	70	560.00	x	x	x	x	x	x	x	x									
360.0.73.08.13.00.00	441802013	BATERIA 12V 23 PLACAS MOTONIVELADORA KOMATSU GD 555 MODELO 2007	2	UNIDAD	185	370.00	x	x	x	x	x	x	x	x									
360.0.73.08.13.00.00	441802013	BORNES POSITIVO PARA BATERIAS DE MOTONIVELADORA KOMATSU GD 555 MODELO 2007	4	UNIDAD	3	12.00	x	x	x	x	x	x	x	x									
360.0.73.08.13.00.00	441802013	BORNES NEGATIVO PARA BATERIAS DE MOTONIVELADORA KOMATSU GD 555 MODELO 2007	4	UNIDAD	3	12.00	x	x	x	x	x	x	x	x									
360.0.73.08.13.00.00	4315100120	FILTRO DE ACEITE DEL MOTOR DE LA RETROEXCAVADORA CASE MODELO 2001	3	UNIDAD	19.55	58.65	x	x	x	x	x	x	x	x									
360.0.73.08.13.00.00	4315100121	FILTRO DE COMBUSTIBLE PRIMARIO RACOR DE LA RETROEXCAVADORA CASE MODELO 2001	3	UNIDAD	24.76	74.28	x	x	x	x	x	x	x	x									

360.0.73.08.13.00.00	4315100121	FILTRO DE COMBUSTIBLE SECUNDARIO FF1125 DE LA RETROEXCAVADORA CASE MODELO 2001	3	UNIDAD	19,45	58,35	x	x	x	x	x	x	x	x											
360.0.73.08.13.00.00	4315100116	FILTRO DE AIRE PRIMARIO DE LA RETROEXCAVADORA CASE MODELO 2001	3	UNIDAD	23,74	71,22	x	x	x	x	x	x	x	x											
360.0.73.08.13.00.00	4315100116	FILTRO DE AIRE SECUNDARIO DE LA RETROEXCAVADORA CASE MODELO 2001	3	UNIDAD	31,61	94,83	x	x	x	x	x	x	x	x											
360.0.73.08.13.00.00	4315100120	FILTRO DE SERVO TRANSMISION DE LA RETROEXCAVADORA CASE MODELO 2001	2	UNIDAD	83,4	166,80	x	x	x	x	x	x	x	x											
360.0.73.08.13.00.00	4315100120	FILTRO PARA LA CAJA DE RETROEXCAVADORA CASE MODELO 2001	2	UNIDAD	55	110,00	x	x	x	x	x	x	x	x											
360.0.73.08.13.00.00	361140311	LLANTA 12X16.5 DELANTERA RETROEXCAVADORA CASE MODELO 2001	4	UNIDAD	300	1.200,00	x	x	x	x	x	x	x	x											
360.0.73.08.13.00.00	361140311	LLANTA 19.5 POSTERIOR RETROEXCAVADORA CASE 580 MODELO 2001	2	UNIDAD	702	1.404,00	x	x	x	x	x	x	x	x											
360.0.73.08.13.00.00	623810015	TUBO 19.5L24 PARA RETROEXCAVADORA CASE 580 MODELO 2001	2	UNIDAD	80,29	160,58	x	x	x	x	x	x	x	x											
360.0.73.08.13.00.00	491290516	DEFENSA 19.5L24 PARA RETROEXCAVADORA CASE 580	2	UNIDAD	43,17	86,34	x	x	x	x	x	x	x	x											
360.0.73.08.13.00.00	623810015	TUBO 12X16.5 PARA RETROEXCAVADORA CASE 580	4	UNIDAD	28,64	114,56	x	x	x	x	x	x	x	x											
360.0.73.08.13.00.00	491290516	DEFENSA 12X16.5 PARA TUBO RETROEXCAVADORA CASE 580	4	UNIDAD	34,33	137,32	x	x	x	x	x	x	x	x											
360.0.73.08.13.00.00		BATERÍA PARA RETROEXCAVADORA CASE 580	1	UNIDAD	180	180,00	x	x	x	x	x	x	x	x											
360.0.73.08.13.00.00	441802013	JUEGO DE BORNES PARA BATERIA RETROEXCAVADORA CASE 580	1	UNIDAD	7	7,00	x	x	x	x	x	x	x	x											
360.0.73.08.13.00.00	4315100120	FILTRO DE ACEITE C-5106 DEL MOTOR DE LA RETROEXCAVADORA JCB MODELO 2021	3	UNIDAD	47,08	141,24	x	x	x	x	x	x	x	x											
360.0.73.08.13.00.00	4315100121	FILTRO DE COMBUSTIBLE PRIMARIO CON DOS SALIDAS DE LA RETROEXCAVADORA JCB MODELO 2021	3	UNIDAD	22,79	68,37	x	x	x	x	x	x	x	x											
360.0.73.08.13.00.00	4315100120	FILTRO DE TRANSMISION DE LA RETROEXCAVADORA JCB MODELO 2021	3	UNIDAD	18,45	55,35	x	x	x	x	x	x	x	x											
360.0.73.08.13.00.00	4315100116	FILTRO DE AIRE EXTERIOR DE LA RETROEXCAVADORA JCB MODELO 2021	3	UNIDAD	61,52	184,56	x	x	x	x	x	x	x	x											
360.0.73.08.13.00.00	4315100116	FILTRO DE AIRE INTERIOR DE LA RETROEXCAVADORA JCB MODELO 2021	3	UNIDAD	35	105,00	x	x	x	x	x	x	x	x											
360.0.73.08.13.00.00	4315100121	FILTRO DE COMBUSTIBLE LUBRICIDAD Y SENSOR 115 (ESPECIAL) DE LA RETROEXCAVADORA JCB MODELO 2021	3	UNIDAD	239,23	717,69	x	x	x	x	x	x	x	x											
360.0.73.08.13.00.00	4315100121	FILTRO SECUNDARIO SEPARADOR DE AGUA DE LA RETROEXCAVADORA JCB MODELO 2021	3	UNIDAD	47,08	141,24	x	x	x	x	x	x	x	x											
360.0.73.08.13.00.00	4315100120	FILTRO DEL HIDRAULICO DE LA RETROEXCAVADORA JCB MODELO 2021	2	UNIDAD	85,82	171,64	x	x	x	x	x	x	x	x											
360.0.73.08.13.00.00	4315100116	FILTRO DE CALEFACCION INTERIOR RETROEXCAVADORA JCB MODELO 2021	2	UNIDAD	23	46,00	x	x	x	x	x	x	x	x											
360.0.73.08.13.00.00	4315100116	FILTRO DE CALEFACCION POSTERIOR RETROEXCAVADORA JCB MODELO 2021	2	UNIDAD	26	52,00	x	x	x	x	x	x	x	x											
360.0.73.08.13.00.00	441802013	BATERIA 12V RETROEXCAVADORA JCB	1	UNIDAD	180	180,00	x	x	x	x	x	x	x	x											
360.0.73.08.13.00.00	361140311	LLANTAS 19.5 L24 POSTERIORES JCB	2	UNIDAD	702	1.404,00	x	x	x	x	x	x	x	x											
360.0.73.08.13.00.00	361140311	LLANTAS DELANTERAS 14X17.5 JCB	4	UNIDAD	660	1.840,00	x	x	x	x	x	x	x	x											
360.0.73.08.13.00.00	441802013	JUEGO DE BORNES PARA BATERIA RETROEXCAVADORA JCB	1	UNIDAD	7	7,00	x	x	x	x	x	x	x	x											
360.0.73.08.13.00.00	4912905032	JUEGO DE PLUMAS LIMPIA PARABRISAS RETROEXCAVADORA JCB	1	UNIDAD	21,5	21,50	x	x	x	x	x	x	x	x											
360.0.73.08.13.00.00	4315100120	FILTRO DE ACEITE P168 DE MOTOR PARA MINIRETROEXCAVADORA HIDROMEK MODELO 2014	3	UNIDAD	15	45,00	x	x	x	x	x	x	x	x											
360.0.73.08.13.00.00	4315100121	FILTRO DE COMBUSTIBLE RACOR PARA MINIRETROEXCAVADORA HIDROMEK MODELO 2014	3	UNIDAD	13,55	40,65	x	x	x	x	x	x	x	x											
360.0.73.08.13.00.00	4315100121	FILTRO DE COMBUSTIBLE SECUNDARIO PARA MINIRETROEXCAVADORA HIDROMEK MODELO 2014	3	UNIDAD	12,48	37,44	x	x	x	x	x	x	x	x											
360.0.73.08.13.00.00	4315100116	FILTRO DE AIRE PRIMARIO PARA MINIRETROEXCAVADORA HIDROMEK MODELO 2014	3	UNIDAD	16,69	50,07	x	x	x	x	x	x	x	x											
360.0.73.08.13.00.00	4315100120	FILTRO HIDRAULICO P164375 PARA MINIRETROEXCAVADORA HIDROMEK MODELO 2014	3	UNIDAD	23,4	70,20	x	x	x	x	x	x	x	x											
360.0.73.08.13.00.00	4315100120	FILTRO PRIMARIO STR 14025G1M90P01 DEL TANQUE HIDRAULICO PARA MINIRETROEXCAVADORA HIDROMEK MODELO 2014	3	UNIDAD	30	90,00	x	x	x	x	x	x	x	x											
360.0.73.08.13.00.00	439150111	FILTRO DE AIRE SECUNDARIO FC-407 PARA MINIRETROEXCAVADORA HIDROMEK MODELO 2014	3	UNIDAD	16,78	50,34	x	x	x	x	x	x	x	x											
360.0.73.08.13.00.00	441802013	BATERIA HIDROMEK	1	UNIDAD	200	200,00	x	x	x	x	x	x	x	x											
360.0.73.08.13.00.00	441802013	JUEGO BORNES PARA BATERIA MINIRETROEXCAVADORA HIDROMEK	1	UNIDAD	7	7,00	x	x	x	x	x	x	x	x											
360.0.73.08.13.00.00	361140311	LLANTA 10X16.5 MINIRETROEXCAVADORA HIDROMEK	4	UNIDAD	360	1.440,00	x	x	x	x	x	x	x	x											
360.0.73.08.13.00.00	4315100121	FILTRO DE COMBUSTIBLE SECUNDARIO PARA TRACTOR NEW HOLLAND MODELO 2007	3	UNIDAD	23	69,00	x	x	x	x	x	x	x	x											
360.0.73.08.13.00.00	4315100121	FILTRO DE COMBUSTIBLE PRIMARIO PARA TRACTOR NEW HOLLAND MODELO 2007	3	UNIDAD	27,35	82,05	x	x	x	x	x	x	x	x											
360.0.73.08.13.00.00	4315100120	FILTRO DE ACEITE DE MOTOR PARA TRACTOR NEW HOLLAND MODELO 2007	3	UNIDAD	22,85	68,55	x	x	x	x	x	x	x	x											
360.0.73.08.13.00.00	4315100116	FILTRO DE AIRE PRIMARIO PARA TRACTOR NEW HOLLAND MODELO 2007	3	UNIDAD	75,33	225,99	x	x	x	x	x	x	x	x											
360.0.73.08.13.00.00	4315100116	FILTRO DE AIRE SECUNDARIO PARA TRACTOR NEW HOLLAND MODELO 2007	3	UNIDAD	36,44	109,32	x	x	x	x	x	x	x	x											
360.0.73.08.13.00.00	4315100120	FILTRO PRIMARIO DE LA SERVO TRANSMESION PARA TRACTOR NEW HOLLAND MODELO 2007	3	UNIDAD	75,26	225,78	x	x	x	x	x	x	x	x											

| | | |

| | | |

360.0.73.08.13.00.00	4911400111	HOJAS DE RESORTE #1 DEL PAQUETE PRINCIPA POSTERIOR VOLQUETE HINO GH 02	2	UNIDAD	135	270.00	x	x	x	x	x	x	x	x										
360.0.73.08.13.00.00	4911400111	HOJAS DE RESORTE #1 DEL PAQUETE PRINCIPA DELANTERO VOLQUETE HINO GH 02	2	UNIDAD	135	270.00	x	x	x	x	x	x	x	x										
360.0.73.08.13.00.00	4911400111	HOJAS DE RESORTE #2 DEL PAQUETE PRINCIPA POSTERIOR VOLQUETE HINO GH 02	1	UNIDAD	125	125.00	x	x	x	x	x	x	x	x										
360.0.73.08.13.00.00	4911400111	HOJAS DE RESORTE #2 DEL PAQUETE PRINCIPA DELANTERO VOLQUETE HINO GH 02	1	UNIDAD	125	125.00	x	x	x	x	x	x	x	x										
360.0.73.08.13.00.00	4911400111	PERNO GUIA DEL PAQUETE VOLQUETA HINO GH 02	3	UNIDAD	13	39.00	x	x	x	x	x	x	x	x										
360.0.73.08.13.00.00	4911400111	PINES POSTERIORES PARA VOLQUETE GH02	4	UNIDAD	27	108.00	x	x	x	x	x	x	x	x										
360.0.73.08.13.00.00	4911400111	PINES DELANTEROS VOLQUETE HINO GH 02	4	UNIDAD	27	108.00	x	x	x	x	x	x	x	x										
360.0.73.08.13.00.00	4911400111	BOCINES POSTERIORES PARA VOLQUETE HINO GH 02	4	UNIDAD	10	40.00	x	x	x	x	x	x	x	x										
360.0.73.08.13.00.00	4911400111	BOCINES DELANTEROS PARA VOLQUETE HINO GH 02	4	UNIDAD	10	40.00	x	x	x	x	x	x	x	x										
360.0.73.08.13.00.00	4911400111	GRASEROS PARA VOLQUETE HINO GH 02	8	UNIDAD	1.5	12.00	x	x	x	x	x	x	x	x										
360.0.73.08.13.00.00	4912905032	JUEGO DE PLUMAS LIMPIA PARABRISAS 25" VOLQUETE HINO GH 02	1	UNIDAD	21.5	21.50	x	x	x	x	x	x	x	x										
360.0.73.08.13.00.00	441802013	BATERIAS 54-12 V PARA VOLQUETE GH 02	2	UNIDAD	144	288.00	x	x	x	x	x	x	x	x										
360.0.73.08.13.00.00	4911400111	VENTOSAS PARA EL PULMON DE FRENO POSTERIOR HINO GH 02	2	UNIDAD	40	80.00	x	x	x	x	x	x	x	x										
360.0.73.08.13.00.00	441802013	JUEGO DE BORNES PARA BATERIA VOLQUETE HINO GH 02	2	UNIDAD	7	14.00	x	x	x	x	x	x	x	x										
360.0.73.08.13.00.00	4315100120	FILTRO DE ACEITE VOLQUETA HINO GH 03	3	UNIDAD	16.75	50.25	x	x	x	x	x	x	x	x										
360.0.73.08.13.00.00	4315100121	FILTRO DE COMBUSTIBLE RACOR VOLQUETE HINO GH 03	3	UNIDAD	23.5	70.50	x	x	x	x	x	x	x	x										
360.0.73.08.13.00.00	4315100121	FILTRO DE COMBUSTIBLE SECUNDARIO VOLQUETE HINO GH 03	3	UNIDAD	14.88	44.64	x	x	x	x	x	x	x	x										
360.0.73.08.13.00.00	4315100116	FILTRO DE AIRE PRIMARIO VOLQUETE HINO GH 03	3	UNIDAD	34	102.00	x	x	x	x	x	x	x	x										
360.0.73.08.13.00.00	4315100116	FILTRO DE AIRE SECUNDARIO VOLQUETE GH 03	3	UNIDAD	15	45.00	x	x	x	x	x	x	x	x										
360.0.73.08.13.00.00	361140311	LLANTAS DELANTERAS R22.5 X 1200 VOLQUETAS HINO GH 03	2	UNIDAD	420	840.00	x	x	x	x	x	x	x	x										
360.0.73.08.13.00.00	361140311	LLANTAS POSTERIORES R22.5 X 1200 VOLQUETAS HINO GH 03	12	UNIDAD	420	5,040.01	x	x	x	x	x	x	x	x										
360.0.73.08.13.00.00	4911400111	HOJAS DE RESORTE #1 DEL PAQUETE PRINCIPA POSTERIOR VOLQUETE HINO GH 03	2	UNIDAD	135	270.00	x	x	x	x	x	x	x	x										
360.0.73.08.13.00.00	4911400111	HOJAS DE RESORTE #1 DEL PAQUETE PRINCIPA DELANTERO VOLQUETE HINO GH 03	2	UNIDAD	135	270.00	x	x	x	x	x	x	x	x										
360.0.73.08.13.00.00	4911400111	HOJAS DE RESORTE #2 DEL PAQUETE PRINCIPA POSTERIOR VOLQUETE HINO GH 03	1	UNIDAD	125	125.00	x	x	x	x	x	x	x	x										
360.0.73.08.13.00.00	4911400111	HOJAS DE RESORTE #2 DEL PAQUETE PRINCIPA DELANTERO VOLQUETE HINO GH 03	1	UNIDAD	125	125.00	x	x	x	x	x	x	x	x										
360.0.73.08.13.00.00	4911400111	PERNO GUIA DEL PAQUETE VOLQUETA HINO GH 03	3	UNIDAD	13	39.00	x	x	x	x	x	x	x	x										
360.0.73.08.13.00.00	4911400111	PINES POSTERIORES PARA VOLQUETE GH 03	4	UNIDAD	27	108.00	x	x	x	x	x	x	x	x										
360.0.73.08.13.00.00	4911400111	PINES DELANTEROS VOLQUETE HINO GH 03	4	UNIDAD	27	108.00	x	x	x	x	x	x	x	x										
360.0.73.08.13.00.00	4911400111	BOCINES POSTERIORES PARA VOLQUETE HINO GH 03	4	UNIDAD	10	40.00	x	x	x	x	x	x	x	x										
360.0.73.08.13.00.00	4911400111	BOCINES DELANTEROS PARA VOLQUETE HINO GH 03	4	UNIDAD	10	40.00	x	x	x	x	x	x	x	x										
360.0.73.08.13.00.00	4911400111	GRASEROS PARA VOLQUETE HINO GH 03	8	UNIDAD	1.5	12.00	x	x	x	x	x	x	x	x										
360.0.73.08.13.00.00	4912905032	JUEGO DE PLUMAS LIMPIA PARABRISAS 25" VOLQUETE HINO GH 03	1	UNIDAD	21.5	21.50	x	x	x	x	x	x	x	x										
360.0.73.08.13.00.00	441802013	BATERIAS 54-12 V PARA VOLQUETE GH 03	2	UNIDAD	144	288.00	x	x	x	x	x	x	x	x										
360.0.73.08.13.00.00	4911400111	VENTOSAS DEL PULMON DEL FRENO POSTERIOR HINO GH 03	2	UNIDAD	40	80.00	x	x	x	x	x	x	x	x										
360.0.73.08.13.00.00	441802013	JUEGO DE BORNES PARA BATERIA VOLQUETE HINO GH 03	2	UNIDAD	7	14.00	x	x	x	x	x	x	x	x										
360.0.73.08.13.00.00	441802013	BATERIAS PARA VOLQUETE VOLKSWAGEN #8	2	UNIDAD	170	340.00	x	x	x	x	x	x	x	x										
360.0.73.08.13.00.00	441802013	JUEGO DE BORNES PARA BATERIA VOLQUETE VOLKSWAGEN #8	1	UNIDAD	7	7.00	x	x	x	x	x	x	x	x										
360.0.73.08.13.00.00	4315100120	FILTRO DE ACEITE VOLQUETA VOLKSWAGEN #10	2	UNIDAD	32.1	64.20	x	x	x	x	x	x	x	x										
360.0.73.08.13.00.00	4315100121	FILTRO DE COMBUSTIBLE RACOR VOLQUETE VOLKSWAGEN #10	2	UNIDAD	61.15	122.30	x	x	x	x	x	x	x	x										
360.0.73.08.13.00.00	4315100121	FILTRO DE COMBUSTIBLE SECUNDARIO VOLKSWAGEN #10	2	UNIDAD	41	82.00	x	x	x	x	x	x	x	x										
360.0.73.08.13.00.00	4315100116	FILTRO DE AIRE PRIMARIO VOLKSWAGEN #10	2	UNIDAD	39.35	78.70	x	x	x	x	x	x	x	x										
360.0.73.08.13.00.00	4315100116	FILTRO DE AIRE SECUNDARIO VOLKSWAGEN #10	2	UNIDAD	52.09	104.18	x	x	x	x	x	x	x	x										
360.0.73.08.13.00.00	441802013	BATERIAS PARA VOLQUETE VOLKSWAGEN #10	2	UNIDAD	165.54	331.08	x	x	x	x	x	x	x	x										

360.0.73.08.13.00.00	441802013	BORNES PARA BATERIA VOLQUETE VOLKSWAGEN #10	1	UNIDAD	7	7.00	x	x	x	x	x	x	x	x									
360.0.73.08.13.00.00	4315100120	FILTRO DE ACEITE-C-1008-15274-99325-VOLQUETA NISSAN	3	UNIDAD	6.54	19.62	x	x	x	x	x	x	x	x									
360.0.73.08.13.00.00	4315100120	FILTRO DE ACEITE O-1805 26 UOB-VOLQUETE NISSAN	3	UNIDAD	21	63.00	x	x	x	x	x	x	x	x									
360.0.73.08.13.00.00	4315100121	FILTRO COMBUSTIBLE RACOR VOLQUETA NISSAN	3	UNIDAD	22.9	68.70	x	x	x	x	x	x	x	x									
360.0.73.08.13.00.00	4315100121	FILTRO DE COMBUSTIBLE SECUNDARIO-F-1805-FELPA-VVOLQUETE NISSAN	3	UNIDAD	8.73	26.19	x	x	x	x	x	x	x	x									
360.0.73.08.13.00.00	4315100116	FILTRO DE AIRE PRIMARIO-A-1013- VOLQUETA NISSAN	3	UNIDAD	32.7	98.10	x	x	x	x	x	x	x	x									
360.0.73.08.13.00.00	4315100116	FILTRO DE AIRE SECUNDARIO-A-7607 VOLQUETA NISSAN	3	UNIDAD	15.72	47.16	x	x	x	x	x	x	x	x									
360.0.73.08.13.00.00	361140311	LLANTAS DELANTERAS-11000 R20-VOLQUETA NISSAN	4	UNIDAD	511	2,044.00	x	x	x	x	x	x	x	x									
360.0.73.08.13.00.00	361140311	LLANTAS POSTERIORES 11000R20 VOLQUETA NISSAN	8	UNIDAD	574	4,592.00	x	x	x	x	x	x	x	x									
360.0.73.08.13.00.00	441802013	BATERIA VOLQUETA NISSAN	2	UNIDAD	150	300.00	x	x	x	x	x	x	x	x									
360.0.73.08.13.00.00	4912905032	JUEGO DE PLUMAS LIMPIAPARABRISAS #21 VOLQUETA NISSAN	1	UNIDAD	21.5	21.50	x	x	x	x	x	x	x	x									
360.0.73.08.13.00.00	4912905032	Limpiador para frenos-TANQUERO IVECO	3	UNIDAD	10.61	31.83	x	x	x	x	x	x	x	x									
360.0.73.08.13.00.00	4315100120	FILTRO DE ACEITE DE MOTOR-2992242-TANQUERO IVECO	3	UNIDAD	48.84	146.52	x	x	x	x	x	x	x	x									
360.0.73.08.13.00.00	4315100121	filtro separador de agua (prefiltro)-CNH 5802336763-TANQUERO IVECO	3	UNIDAD	83.82	251.46	x	x	x	x	x	x	x	x									
360.0.73.08.13.00.00	4315100121	filtro de combustible-2992241-TANQUERO IVECO	3	UNIDAD	45.57	136.71	x	x	x	x	x	x	x	x									
360.0.73.08.13.00.00	4315100116	FILTRO DE AIRE PRIMARIO-TANQUERO IVECO	3	UNIDAD	186.08	558.24	x	x	x	x	x	x	x	x									
360.0.73.08.13.00.00	4315100116	FILTRO DE AIRE SECUNDARIO-TANQUERO IVECO	2	UNIDAD	68.34	136.68	x	x	x	x	x	x	x	x									
360.0.73.08.13.00.00	4912905032	JUEGO DE PLUMAS LIMPIA PARABRISAS-TANQUERO IVECO	1	UNIDAD	21.5	21.50	x	x	x	x	x	x	x	x									
360.0.73.08.13.00.00	441802013	BATERIAS 12V-120Ah 800A (JIS)	2	UNIDAD	368	736.00	x	x	x	x	x	x	x	x									
360.0.73.08.13.00.00	361140311	LLANTAS DELANTERAS 315/80 R 22.5-TANQUERO IVECO	4	UNIDAD	480	1,920.00	x	x	x	x	x	x	x	x									
360.0.73.08.13.00.00	361140311	LLANTAS POSTERIORES 315/80 R 22.5-TANQUERO IVECO	12	UNIDAD	480	5,760.00	x	x	x	x	x	x	x	x									
360.0.73.08.13.00.00	4315100120	FILTRO DE ACEITE LF-16015 VOLQUETA DONGFENG 2025	3	UNIDAD	16.15	48.45	x	x	x	x	x	x	x	x									
360.0.73.08.13.00.00	4315100121	FILTRO DE COMBUSTIBLE RACOR FS-36230-VOLQUETE VOLQUETA DONGFENG 2025	3	UNIDAD	48.07	144.21	x	x	x	x	x	x	x	x									
360.0.73.08.13.00.00	4315100121	FILTRO DE COMBUSTIBLE 5310808 SECUNDARIO VOLQUETA DONGFENG 2025	3	UNIDAD	39.73	119.19	x	x	x	x	x	x	x	x									
360.0.73.08.13.00.00	4315100116	KIT DE FILTRO DE AIRE VOLQUETE DONGFENG 2025	3	UNIDAD	127.03	381.09	x	x	x	x	x	x	x	x									
360.0.73.08.13.00.00	361140311	LLANTAS DELANTERAS 295/80R22.5 VOLQUETE DONGFENG 2025	6	UNIDAD	480	2,880.00	x	x	x	x	x	x	x	x									
360.0.73.08.13.00.00	361140311	LLANTAS POSTERIORES 295/80R22.5 VOLQUETE DONGFENG 2025	12	UNIDAD	480	5,760.01	x	x	x	x	x	x	x	x									
360.0.73.08.13.00.00	4912905032	JUEGO DE PLUMAS LIMPIA PARABRISAS 23" VOLQUETE DONGFENG 2025	1	UNIDAD	21.5	21.50	x	x	x	x	x	x	x	x									
360.0.73.08.13.00.00	441802013	BATERIAS PARA VOLQUETE DONGFENG 2025	2	UNIDAD	195.35	390.70	x	x	x	x	x	x	x	x									
360.0.73.08.13.00.00	441802013	JUEGOS DE BORNES PARA BATERIA VOLQUETE DONGFENG 2025	1	UNIDAD	7	7.00	x	x	x	x	x	x	x	x									
360.0.73.08.13.00.00	4315100116	FILTRO DE AIRE SECUNDARIO PLATAFORMA INTERNACIONAL	3	UNIDAD	32.8	98.40	x	x	x	x	x	x	x	x									
360.0.73.08.13.00.00	4315100121	FILTRO SEPARADOR DE AGUA PLATAFORMA INTERNACIONAL	3	UNIDAD	30	90.00	x	x	x	x	x	x	x	x									
360.0.73.08.13.00.00	4315100120	FILTRO DE ACEITE MOTOR PLATAFORMA INTERNACIONAL	3	UNIDAD	21.5	64.50	x	x	x	x	x	x	x	x									
360.0.73.08.13.00.00	4315100121	FILTRO RACOR PLATAFORMA INTERNACIONAL	3	UNIDAD	23.71	71.13	x	x	x	x	x	x	x	x									
360.0.73.08.13.00.00	4315100121	FILTRO COMBUSTIBLE SECUNDARIO PLATAFORMA INTERNACIONAL	3	UNIDAD	10.6	31.80	x	x	x	x	x	x	x	x									
360.0.73.08.13.00.00	4315100116	FILTRO DE AIRE PRIMARIO PLATAFORMA INTERNACIONAL	3	UNIDAD	32.8	98.40	x	x	x	x	x	x	x	x									
360.0.73.08.13.00.00	361140311	LLANTAS DELANTERAS 11000R22.5 PLATAFORMA INTERNACIONAL	4	UNIDAD	480	1,920.00	x	x	x	x	x	x	x	x									
360.0.73.08.13.00.00	361140311	LLANTAS POSTERIORES 11000R22.5 PLATAFORMA INTERNACIONAL	12	UNIDAD	480	5,760.00	x	x	x	x	x	x	x	x									
360.0.73.08.13.00.00	441802013	BATERIA PARA PLATAFORMA INTERNACIONAL	4	UNIDAD	220	880.00	x	x	x	x	x	x	x	x									
360.0.73.08.13.00.00	441802013	JUEGO DE BORNES PARA BATERIA DE PLATAFORMA INTERNACIONAL	4	UNIDAD	7	28.00	x	x	x	x	x	x	x	x									
360.0.73.08.13.00.00	4912905032	JUEGO DE LIMPIAPARABRISAS PARAPLATAFORMA INTERNACIONAL	1	UNIDAD	40	40.00	x	x	x	x	x	x	x	x									
360.0.73.08.13.00.00	4315100120	FILTRO DE ACEITE PLATAFORMA DAYHATSU SIRA	3	UNIDAD	6.75	20.25	x	x	x	x	x	x	x	x									
360.0.73.08.13.00.00	4315100121	FILTRO COMBUSTIBLE PLATAFORMA DAYHATSU FP5869	3	UNIDAD	9.6	28.80	x	x	x	x	x	x	x	x									
360.0.73.08.13.00.00	4315100116	FILTRO DE AIRE PLATAFORMA DAYHATSU	3	UNIDAD	19.9	59.70	x	x	x	x	x	x	x	x									
360.0.73.08.13.00.00	361140311	LLANTAS DELANTERAS PARA PLATAFORMA DAYHATSU	3	UNIDAD	250	750.00	x	x	x	x	x	x	x	x									
360.0.73.08.13.00.00	361140311	LLANTAS POSTERIORES PARA PLATAFORMA DAYHATSU	12	UNIDAD	250	3,000.00	x	x	x	x	x	x	x	x									
360.0.73.08.13.00.00	441802013	BATERIA PARA PLATAFORMA DAYHATSU	1	UNIDAD	160	160.00	x	x	x	x	x	x	x	x									
360.0.73.08.13.00.00	4315100120	FILTRO DE ACEITE DE MOTOR MAZDA BT 50 GASOLINA	3	UNIDAD	7	21.00	x	x	x	x	x	x	x	x									

| | | |

TOTAL INVERSION	
TOTAL UNIFICADO	**558,768.16**

Elaborado por:

ING. JORGE TOVAR
DIRECTOR DE OBRAS PUBLICAS



GOBIERNO AUTÓNOMO DESCENTRALIZADO MUNICIPAL DE SIGCHOS

Sigchos – Cotopaxi – Ecuador

Memorando Nro. GADMS-OP-2025-0264-M

Sigchos, 30 de septiembre de 2025

PARA: Sr. Arq. Jose Antonio Herrera Mancero
Director de Planificación Territorial

ASUNTO: POA 2026 PROGRAMA 350 SANEAMIENTO

De mi consideración:

Una vez subsanada las observaciones Adjunto la matriz POA incluidas las partidas presupuestarias faltantes, para su consideración. Además, se le recuerda que para entregar el POA del programa 350 debe también adjunto el proyecto de inversión de la unidad de saneamiento 2026.

Con sentimientos de distinguida consideración.

Atentamente,

Documento firmado electrónicamente

Ing. Jorge Enrique Tovar Zapata
DIRECTOR DE OBRAS PÚBLICAS

Referencias:
- GADMS-PT-2025-0558-M

Anexos:
- informe_proyecto_alcantarillado_2026-signed.pdf
- 350_poa-signed.pdf
- programa_350_alcantarillado_(2026)-signed02369350017592587 91.pdf
- factura_1064273500175925879 1.pdf
- proforma_sercop_incinerox0100233001759258792.pdf
- costo_de_materiles_de_ferreteria0590058001759258792.pdf
- requerimiento_epp_programa_350-2026-signed0046985001759258793.pdf
- requerimiento_uniformes_programa_350-2026-signed0437245001759258793.pdf
- memo_114_proyecto_por_admisnitracion_directo-signed.pdf

wm

JORGE ENRIQUE TOVAR ZAPATA

* Documento firmado electrónicamente por Quipux

GOBIERNO AUTÓNOMO DESCENTRALIZADO MUNICIPAL DE SIGCHOS

Sigchos – Cotopaxi – Ecuador

Hoja de Ruta

Fecha y hora generación: 2025-10-07 11:27:42 (GMT-5)

Generado por: Mayra Alexandra Cargua Flores

Información del Documento			
No. Documento:	GADMS-OP-2025-0264-M	**Doc. Referencia:**	GADMS-PT-2025-0558-M
De:	Sr. Ing. Jorge Enrique Tovar Zapata, Director de Obras Públicas, Gobierno Autónomo Descentralizado Municipal de Sigchos	**Para:**	Sr. Arq. Jose Antonio Herrera Maracero, Director de Planificación Territorial, Gobierno Autónomo Descentralizado Municipal de Sigchos
Asunto:	POA 2026 PROGRAMA 350 SANEAMIENTO	**Descripción Anexos:**	--
Fecha Documento:	2025-09-30 (GMT-5)	**Fecha Registro:**	2025-09-30 (GMT-5)

Ruta del documento

Área	De	Fecha/Hora	Acción	Para	No. Días
DIRECCIÓN DE PLANIFICACIÓN TERRITORIAL	Jose Antonio Herrera Maracero (GADMS)	2025-10-07 10:52:23 (GMT-5)	Recibido	Mayra Alexandra Cargua Flores (GADMS)	7
DIRECCIÓN DE OBRAS PUBLICAS	Jorge Enrique Tovar Zapata (GADMS)	2025-10-02 11:00:38 (GMT-5)	Envío Electrónico del Documento		2
DIRECCIÓN DE OBRAS PUBLICAS	Jorge Enrique Tovar Zapata (GADMS)	2025-10-02 11:00:38 (GMT-5)	Firma Digital de Documento		2
DIRECCIÓN DE OBRAS PUBLICAS	Jorge Enrique Tovar Zapata (GADMS)	2025-09-30 16:08:49 (GMT-5)	Registro	Jose Antonio Herrera Maracero (GADMS)	0

* Documento generado por Quipux

GOBIERNO AUTÓNOMO DESCENTRALIZADO MUNICIPAL DE BALSAS
PLANIFICACIÓN OPERATIVA ANUAL 2025

MISIÓN INSTITUCIONAL: Promover, facilitar y regular el desarrollo humano integral en el territorio cantonal, mediante un ejercicio ético, que asuma con responsabilidad histórica y social su rol, y la de ofrecer los mejores estándares para el desarrollo social, económico, mejorando la calidad de vida, fortalecer las capacidades y potencialidades de la ciudadanía y actuando siempre en favor del bien común.

VISIÓN INSTITUCIONAL: Hasta el 2032 ser un cantón con un progreso sostenible y equitativo, basado en valores ancestrales de solidaridad, reciprocidad, con conectividad vial de primer orden, considerado como un territorio de oportunidades para el turismo, las actividades productivas, el desarrollo integral de sus habitantes, con la participación de la ciudadanía y el fortalecimiento institucional.

MATRIZ DE PLAN OPERATIVO ANUAL (POA) - 2025

ESTRATEGIAS DE ACCION INSTITUCIONAL

UNIDAD RESPONSABLE	CUP	NRO.	DPND	COD.	Objetivo Estratégico PDyOT	PROGRAMA SSE PLAN - PROGRAMA	ACTIVIDAD	META	INDICADOR	PROGRAMACION FISICA DE LA META %				PROGRAMACIÓN PRESUESTARIA USD				PRESUPUESTO	PARTIDA PRESUPUESTARIA	NUEVO / ARRASTRE
										C1	C2	C3	TOTAL	C1	C2	C3	TOTAL			
ALCALDE MUNICIPAL																				
ALCALDE MUNICIPAL																				
ALCALDE MUNICIPAL																				
ALCALDE MUNICIPAL																				
ALCALDE MUNICIPAL																				
ALCALDE MUNICIPAL																				
ALCALDE MUNICIPAL																				
ALCALDE MUNICIPAL																				
ALCALDE MUNICIPAL																				
ALCALDE MUNICIPAL																				
ALCALDE MUNICIPAL																				
ALCALDE MUNICIPAL																				
ALCALDE MUNICIPAL																				
ALCALDE MUNICIPAL																				
ALCALDE MUNICIPAL																				
ALCALDE MUNICIPAL																				
ALCALDE MUNICIPAL																				

MATRIZ DE PLAN OPERATIVO ANUAL (POA) - 2026

ESTRATEGIAS DE ACCIÓN INSTITUCIONAL

UNIDAD RESPONSABLE	CUP	ARO.	OPAC	COD.	Objetivo Estratégico PDOT	PLAN - PROGRAMA	PROGRAMA 010 ACTIVIDAD	META	INDICADOR	PROGRAMACIÓN FÍSICA DE LA META (% C1	C2	C3	TOTAL	PROGRAMACIÓN PRESUPUESTARIA USD C1	C2	C3	TOTAL	PRESUPUESTO	PARTIDA PRESUPUESTARIA	NUEVO / ARRASTRE
[illegible]	[illegible]	[illegible]	[illegible]	[illegible]	[illegible]	[illegible]	Servicios Personales por Contrato (ITE, PAIMB.28.04.03.03)	[illegible]	[illegible]	[illegible]	[illegible]	[illegible]	[illegible]	[illegible]	[illegible]	[illegible]	[illegible]	[illegible]	[illegible]	[illegible]
[illegible]	[illegible]	[illegible]	[illegible]	[illegible]	[illegible]	[illegible]	APORTE PATRONAL (ITE, PAIMB. 28.04.03.03)	[illegible]	[illegible]	[illegible]	[illegible]	[illegible]	[illegible]	[illegible]	[illegible]	[illegible]	[illegible]	[illegible]	[illegible]	[illegible]
[illegible]	[illegible]	[illegible]	[illegible]	[illegible]	[illegible]	[illegible]	FONDOS DE RESERVA (ITE, PAIMB. 28.04.03.03)	[illegible]	[illegible]	[illegible]	[illegible]	[illegible]	[illegible]	[illegible]	[illegible]	[illegible]	[illegible]	[illegible]	[illegible]	[illegible]
TOTAL																		$ 105,180.82		

FIRMAS DE UNIDADES RESPONSABLES

ELABORADO POR:

WILLIAM SANTIAGO HACHAY TOCTE

Ing. William Hachay

ANALISTA DE SANEAMIENTO DEL GADMS

GOBIERNO AUTONOMO DESCENTRALIZADO MUNICIPAL DE SIGCHOS
PROGRAMA: ALCANTARILLADO
MATRIZ 2
PRESUPUESTO 2026

	INSUMOS							CUATRIMESTRES											
	REQUERIMIENTO DE RECURSOS							I				II				III			
OBJETO DEL GASTO	P PARTIDA PRESUPUESTARI	CPC NIVEL 9	NOMBRE DEL INSUMO	CANTIDAD	UNIDAD DE MEDIDA	VALOR UNITARIO	VALOR TOTAL	ENE	FEB	MAR	ABR	MAY	JUN	JUL	AGO	SEP	OCT	NOV	DIC
ENERGÍA ELÉCTRICA	350.0.73.01.04.00.00	171009011	ENERGIA ELECTRICA	12	UNIDAD	35.56	426.72	x	x	x	x	x	x	x	x	x	x	x	x
Egresos por servicio de energía eléctrica, energía alternativa y sus relacionados.	350.0.73.01.04.00.00						0.00												
	350.0.73.01.04.00.00						0.00												
			TOTAL				426.72												
SERVICIOS MÉDICOS HOSPITALARIOS Y COMPLEMENTARIOS	350.0.73.02.26.00.00	631990011	Analista de Saneamiento	1	UNIDAD	198	198.00	X	X	X	X	X	X	X	X	X	X	X	X
	350.0.73.02.26.00.00	631990011	Peón de Alcantarilla	1	UNIDAD	198	198.00	X	X	X	X	X	X	X	X	X	X	X	X
	350.0.73.02.26.00.00	631990011	Jornalero	1	UNIDAD	198	198.00	X	X	X	X	X	X	X	X	X	X	X	X
							594.00												
COMBUSTIBLES	350.0.73.02.55.00.00	333100013	Gasolina Extra	300	GALON	3.0053	751.09	x	x	x	x	x	x	x	x	x	x	x	x
Egresos para combustibles y gas en general.	350.0.73.02.55.00.00	333400011	Diesel	905	GALON	2.4348	2.203.49	x	x	x	x	x	x	x	x	x	x	x	x
	350.0.73.02.55.00.00	881600011	recargas de Gas doméstico				0.00												
							2,955.58												
MAQUINARIAS Y EQUIPOS (ARRENDAMIENTO)	350.0.73.05.04.00.00	941100012	Alquiler de camión succionador para limpieza de plantas de tratamiento de aguas residuales del cantón sigchos (Gestión de recolección, transporte, tratamiento y disposición final de desechos sanitarios Biológico infecciosos)	1	UNIDAD	6,219.14	6,219.14					X	X	X	X	X	X	X	X
Egresos por alquiler de toda clase de materiales y equipos, excepto equipos informáticos.							0.00												
							0.00												
			TOTAL				6,219.14												
VESTUARIO, LENCERÍA, PRENDAS DE PROTECCIÓN Y ACCESORIOS PARA UNIFORMES DEL PERSONAL DE PROTECCIÓN, VIGILANCIA Y SEGURIDAD.	350.0.73.08.02.00.00		UNIFORMES EMPLEADOS MUJERES		UNIDAD		0.00												
Egresos por adquisición de instrumentaria, prendas de protección, accesorios para uniformes del personal de protección,vigilancia y seguridad.	350.0.73.08.02.00.00	282210041	Pantalon casimir para mujer	0	UNIDAD	29.30	0.00												
	350.0.73.08.02.00.00	282210041	Chaqueta casimir para mujer	0	UNIDAD	57.91	0.00												
	350.0.73.08.02.00.00	282240022	Blusa estilo ejecutivo	0	UNIDAD	16.27	0.00												
	350.0.73.08.02.00.00		UNIFORMES EMPLEADOS HOMBRES				0.00												
	350.0.73.08.02.00.00	282220121	Camisa estilo ejecutivo para hombre	0	UNIDAD	18.80	0.00												
	350.0.73.08.02.00.00	282210041	Pantalon Casimir para hombre	0	UNIDAD	34.69	0.00												
	350.0.73.08.02.00.00	282210041	Chaqueta casimir para hombre	0	UNIDAD	72.44	0.00												
			UNIFORME TRABAJADOR																
	350.0.73.08.02.00.00	282211314	PANTALON INDIGO SIN CINTA REFLECTIVA JORNALEROS Y TRABAJADORES	1	UNIDAD	14.99	14.99	x	x	x	x	x	x	x	x				
	350.0.73.08.02.00.00	385300014	CHOMPA IMPERMEABLE	1	UNIDAD	20.90	20.90	x	x	x	x	x	x	x	x				

	350.0.73.08.02.00.00	2921000110	Ropa distintiva tipo bataJORNALEROS Y TRABAJADORES	1	UNIDAD	110.00	110.00	x	x	x	x	x	x	x	x						
	350.0.73.08.07.00.00	282261022	Ropa tipo polo mangas largas JORNALEROS Y TRABAJADORES	1	UNIDAD	14.64	14.64	x	x	x	x	x	x	x	x						
	350.0.73.08.07.00.00	3853200014	Gorra sin bordado TRABAJADORES JORNALEROS Y TRABAJADORES	1	UNIDAD	2.40	2.40	x	x	x	x	x	x	x	x						
			EQUIPOS DE PROTECCIÓN PERSONAL																		
	350.0.73.08.02.00.00	2825000037	Guantes de nylon pupos 450 (PARES)	12	UNIDAD	7.14	85.68	x	x	x	x	x	x	x	x						
	350.0.73.08.02.00.00	4816000021	GUANTES DE SEGURIDAD DE NITRILO G80 480 DE 18 PULGADAS DE LARGO (PARES)	12	UNIDAD	7.14	85.68	x	x	x	x	x	x	x	x						
	350.0.73.08.02.00.00	4816000021	RESPIRADOR DESECHABLE N95 8247	480	UNIDAD	2.62	1,257.60	x	x	x	x	x	x	x	x						
	350.0.73.08.02.00.00	4831200017	MONOGAFA DE PROTECION DE MICA CALARA	12	UNIDAD	7.14	85.68	x	x	x	x	x	x	x	x						
	350.0.73.08.02.00.00	2822231421	OVEROL GABARDINA CON CINTA REFLECTIVA con bordado del GADMS	4	UNIDAD	20.29	81.16	x	x	x	x	x	x	x	x						
	350.0.73.08.02.00.00	2822000062	CHALECO DE SEGURIDAD con bordado del GADMS	4	UNIDAD	12.48	49.92	x	x	x	x	x	x	x	x						
	350.0.73.08.02.00.00	2822319922	TERNO IMPERMEABLE CON CINTA REFLECTIVA (CHOMPA Y PANTALÓN)	4	UNIDAD	69.44	277.76	x	x	x	x	x	x	x	x						
	350.0.73.08.02.00.00	2921000110	BOTA REFORZADA DE CAUCHO CON PUNTA DE ACERO, AMARILLAS	4	UNIDAD	26.25	105.00	x	x	x	x	x	x	x	x						
	350.0.73.08.02.00.00	3853000014	GORRA TIPO SAFARI con bordado del GADMS	2	UNIDAD	9.13	18.26	x	x	x	x	x	x	x	x						
			EPP PARA TÉCNICOS																		
	350.0.73.08.02.00.00	2822000062	CHALECO TOPO SAFARI CON BORDADO DEL GADMS	1	UNIDAD	22.99	22.99	x	x	x	x	x	x	x	x						
	350.0.73.08.03.00.00	2823101111	CASCO DE SEGURIDAD CLASE A, TIPO II, BLANCO	1	UNIDAD	39.90	39.90	x	x	x	x	x	x	x	x						
	350.0.73.08.03.00.00	2921000110	BOTA REFORZADA DE CAUCHO SIN PUNTA DE ACERO, BLANCAS	1	UNIDAD	15.75	15.75	x	x	x	x	x	x	x	x						
			TOTAL				2,294.31														
LUBRICANTES Lubricantes para lubricantes y aceites en general.	350.0.73.08.03.00.00	333800211	Aceite SAE20w50	5	GALON	22.5000	112.50	x	x	x	x	x	x	x	x						
	350.0.73.08.03.00.00	333800312	Aceite 2 tiempos 1gt/946ml	5	LT	12.21	61.05	x	x	x	x	x	x	x	x						
			TOTAL				173.55														
MATERIALES DE OFICINA Lubricantes para suministros, materiales y accesorios de oficina.	350.0.73.08.04.00.00	3212820129	Archivador tamaño oficio lomo 8 cms	20	UNIDAD	1.98	49.50	x	x	x	x	x	x	x	x						
	350.0.73.08.04.00.00	3260000969	Cd s regrabables con caja CD-R	10	UNIDAD	1.10	11.00	x	x	x	x	x	x	x	x						
	350.0.73.08.04.00.00	3891100173	Esferográfico azul punta 1mm	5	UNIDAD	0.19	0.95	x	x	x	x	x	x	x	x						
	350.0.73.08.04.00.00	3891100175	Esferográfico negro punta 1mm	5	UNIDAD	0.19	0.95	x	x	x	x	x	x	x	x						
	350.0.73.08.04.00.00	3891100177	Esferográfico rojo punta 1mm	5	UNIDAD	0.19	0.95	x	x	x	x	x	x	x	x						
	350.0.73.08.04.00.00	4525000024	FLASH MEMORY 128 GB	4	UNIDAD	32.68	130.72	x	x	x	x	x	x	x	x						
	350.0.73.08.04.00.00	351200022	TINTA ORIGINALPARA RECARGAR IMPRESORA EPSON L355 COLOR AMARILLO FRASCO DE 70 ML	7	UNIDAD	12.00	84.00	x	x	x	x	x	x	x	x						
	350.0.73.08.04.00.00	351200022	TINTA ORIGINALPARA RECARGAR IMPRESORA EPSON L355 COLOR NEGRO FRASCO DE 70 ML	15	UNIDAD	12.00	180.00	x	x	x	x	x	x	x	x						
	350.0.73.08.04.00.00	351200022	TINTA ORIGINALPARA RECARGAR IMPRESORA EPSON L355 COLOR CIAN FRASCO DE 70 ML	7	UNIDAD	12.00	84.00	x	x	x	x	x	x	x	x						
	350.0.73.08.04.00.00	351200022	TINTA ORIGINALPARA RECARGAR IMPRESORA EPSON L355 COLOR MAGENTA FRASCO DE 70 ML	7	UNIDAD	12.00	84.00	x	x	x	x	x	x	x	x						
	350.0.73.08.04.00.00	3605000156	MARCADOR PARA CD	3	UNIDAD	0.49	1.47	x	x	x	x	x	x	x	x						
	350.0.73.08.04.00.00	3699000110	MARCADOR TIZA LIQUIDA PUNTA GRUESA VARIOS COLORES	2	UNIDAD	0.52	1.04	x	x	x	x	x	x	x	x						
	350.0.73.08.04.00.00	321290418	RESMA DE PAPEL BOND A4 DE 75 GR	31	UNIDAD	4.20	130.20	x	x	x	x	x	x	x	x						
	350.0.73.08.04.00.00	3699000111/2	Pares de pilas AA par recargable	5	UNIDAD	8.82	44.10	x	x	x	x	x	x	x	x						
	350.0.73.08.04.00.00	3699000111	Pares de pilas AAA par recargable	5	UNIDAD	8.82	44.10	x	x	x	x	x	x	x	x						
	350.0.73.08.04.00.00	3699000140	PASTAS TRANSPARENTES A-4	5	UNIDAD	0.08	0.40	x	x	x	x	x	x	x	x						
	350.0.73.08.04.00.00	3699000140	PASTAS PLASTICAS A-4	20	UNIDAD	0.10	2.00	x	x	x	x	x	x	x	x						
	350.0.73.08.04.00.00	36990001149	PERFILES PLASTICOS TAMAÑO A-4	10	UNIDAD	0.11	1.10	x	x	x	x	x	x	x	x						
			TOTAL				947.75														

INSUMOS, BIENES, MATERIALES Y SUMINISTROS PARA LA CONSTRUCCIÓN, ELÉCTRICOS, PLOMERÍA, CARPINTERÍA, SEÑALIZACIÓN VIAL, NAVEGACIÓN Y CONTRA INCENDIOS Egresos por insumos, materiales y suministros para construcción, electricidad, plomería, carpintería, señalización vial, viáticos, navegación, contra incendios y placas.	350.0.73.08.11.00.00	3632002111	LIMPIADOR SOLVENTE PARA TUBERIAS DE PVC Y ACCESORIOS/BOTELLA DE 4000CC	1	GALON	30.58	30.58	X	X	X	X	X	X	X	X					
	350.0.73.08.11.00.00	3350001011	CEMENTO SOLVENTE PARA TUBERÍAS DE PVC Y ACCESORIOS/TARRO DE 3785 CC	1	GALON	54.49	54.49	X	X	X	X	X	X	X	X							
	350.0.73.08.11.00.00	2719009035	GUANTE	10	UB	2.00	20.00	X	X	X	X	X	X	X	X							
	350.0.73.08.11.00.00	4291003214	PALA METÁLICA DE PUNTA REDONDA	2	UNIDAD	14.57	29.14	X	X	X	X	X	X	X	X							
	350.0.73.08.11.00.00	4291003214	PALA METÁLICA DE PUNTA CUADRADA	2	UNIDAD	14.57	29.14	X	X	X	X	X	X	X	X							
	350.0.73.08.11.00.00	4475000032	MACHETES	5	UNIDAD	5.01	25.05	X	X	X	X	X	X	X	X							
	350.0.73.08.11.00.00	3791000013	LIJA GRUESA DE GRANO 60 A 80	10	UNIDAD	0.58	5.80	X	X	X	X	X	X	X	X							
	350.0.73.08.11.00.00	3750000188	CODO PVC de 45 G 275 mm	25	UNIDAD	11.80	295.00	X	X	X	X	X	X	X	X							
	350.0.73.08.11.00.00	3750000188	SILLA T PVC 200mm X 175mm	25	UNIDAD	18.00	450.00	X	X	X	X	X	X	X	X							
	350.0.73.08.11.00.00	4295000012	ELECTRODOS 7018 DE 3/32 PULGADA	20	Kg	4.66	93.20	X	X	X	X	X	X	X	X							
	350.0.73.08.11.00.00	4151200013	ANGULO 1 X 1/8 (25X3MM)	11	UNIDAD	7.68	84.15	X	X	X	X	X	X	X	X							
	350.0.73.08.11.00.00	4126600012	ALAMBRE RECOCIDO N16 negro Presentación: rollo de 20 kg	3	UNIDAD	32.39	97.17	X	X	X	X	X	X	X	X							
	350.0.73.08.11.00.00	3690000124	CINTA DE PELIGRO AMARILLA (ROLLO DE 12.5 cm x 250 METROS)	10	UNIDAD	15.15	151.50	x	x	x	x	x	x	x	x							
	350.0.73.08.11.00.00	4299002125	CLAVOS 2 PULGADAS	10	Kg	2.21	22.10	x	x	x	x	x	x	x	x							
	350.0.73.08.11.00.00	3632001011	Tubo PVC de 150 mm corrugado	65	UNIDAD	58.48	1,481.62	x	x	x	x	x	x	x	x							
	350.0.73.08.11.00.00	3632001011	Tubo PVC de 200 mm corrugado	110	UNIDAD	107.23	11,795.30	x	x	x		x	x	x	x							
	350.0.73.08.11.00.00	3632001011	Tubo PVC de 250 mm corrugado	130	UNIDAD	129.80	16,867.00	x	x	x	x	x	x	x	x							
	350.0.73.08.11.00.00	3632001011	Tubo PVC de 300 mm corrugado	30	UNIDAD	157.65	4,730.01	x	x	x	x		x	x	x							
	350.0.73.08.11.00.00	3744000011	SACO DE CEMENTO TIPO HS	200	UNIDAD	8.00	1,600.00	x	x	x	x	x	x	x	x							
	350.0.73.08.11.00.00	1531000114	ARENA	48	m3	22.00	1,056.00	x	x	x	x	x	x	x	x							
	350.0.73.08.11.00.00	1532000011	RIPIO	32	m3	22.00	704.00	x	x	x	x	x	x	x	x							
	350.0.73.08.11.00.00	8931000412	TAPAS DE POZOS Ø 600 mm	33	UNIDAD	171.28	5,652.24	x	x	x	x	x	x	x	x							
	350.0.73.08.11.00.00	4219000338	SUMIDERO RECTANGULAR CON CERCO, 300 X 600, HIERRO DUCTIL, GRUPO B, GRADO 65-45-12	4	UNIDAD	169.56	678.24	X	X	X	X	X	X	X	X							
	350.0.73.08.11.00.00	4483110012	DISCO DE CORTE METAL 7X1/16"	5	UNIDAD	1.79	8.93	x	x	x	x	x	x	x	x							
	350.0.73.08.11.00.00	4292100117	DISCO DE CORTE PIEDRA SECA 7 PULGADAS	5	UNIDAD	17.80	89.20	x	x	x	x	x	x	x	x							
			TOTAL				**46,006.85**															
REPUESTOS Y ACCESORIOS Egresos por la adquisición de repuestos y accesorios necesarios para el funcionamiento de los bienes.	350.0.73.08.13.00.00	4310100110	FILTRO DE AIRE MOTOGUADAÑA 460	2	UNIDAD	8.66	17.32	x	x	x	x	x	x	x	x							
	350.0.73.08.13.00.00	4310100121	FILTRO DE COMBUSTIBLE MOTOGUADAÑA 460	3	UNIDAD	3.45	10.35	x	x	x	x	x	x	x	x							
	350.0.73.08.13.00.00	4310100110	BUJIAS PARA MOTOGUADAÑA	2	UNIDAD	7.00	14.00	X	X	X	X	X	X	X	X							
	350.0.73.08.13.00.00	3791011111	CORREA EN V A30 32"L x 0.5" PULGADAS (bandas de covnentes)	4	UNIDAD	17.63	70.52	x	x	x	x	x	x	x	x							
	350.0.73.08.13.00.00	4315100121	FILTRO DE GASOLINA PARA MOTOBOMBA	4	UNIDAD	4.88	19.99	x	x	x	x	x	x	x	x							
	350.0.73.08.13.00.00	4315100121	FILTRO DE GASOLINA PARA GENERADOR ELÉCTRICO	2	UNIDAD	6.79	13.58	x	x	x	x	x	x	x	x							
	350.0.73.08.13.00.00	4315100121	FILTRO DE MOTOR DIESEL DE 13 HP	4	UNIDAD	3.87	15.48	x	x	x	x	x	x	x	x							
	350.0.73.08.13.00.00	4394120015	FILTRO DE GASOLINA MOTOSIERRA 4.6HP	3	UNIDAD	3.45	10.35	x	x	x	x	x	x	x	x							
	350.0.73.08.13.00.00	4315100116	FILTRO DE AIRE Mosalenia 4.8Hp 5"Gl 19"	2	UNIDAD	25.34	52.68	X	X	X	X	X	X	X	X							
	350.0.73.08.13.00.00	4333200011	CADENA MOTOSIERRA 4.6 Hp 19 PULGADAS	2	UNIDAD	60.00	120.00	X	X	X	X	X	X	X	X							
	350.0.73.08.13.00.00	4292111111	LIMAS REDONDAS PARA AFILADO DE CADENAS	10	UNIDAD	1.61	16.10	x	x	x	x	x	x	x	x							
			TOTAL				**362.34**															

ADQUISICIÓN DE ACCESORIOS E INSUMOS QUÍMICOS Y ORGÁNICOS	350.0.73.09.19.09.00	3545004111	ADQUISICIÓN DE KG DE BATECMAS ANATRISAS AC-AQA AMBIENTAL	44	UNIDAD	41.00	1,804.00	X	X	X	X	X	X	X	X						
	350.0.73.09.19.09.00	2394000011	MELAZA DE LA CAÑA DE AZUCAR CANECA DE 30 K	15	UNIDAD	12.50	187.50	X	X	X	X	X	X	X	X						
	350.0.73.09.19.09.00	3462000461	GLIFOSATO	11	UNIDAD	15.75	173.25	X	X	X	X	X	X	X	X						
		TOTAL					2,164.75															
		TOTALES					64,088.02															

TOTAL UNIFICADO	64,088.02

Elaborado por:

WILLIAM SANTIAGO MACHAY TOCTE

ING.WILLIAM MACHAY

ANALISTA DE SANEAMIENTO

DIRECCIÓN DE OBRAS PÚBLICAS

PROYECTO "Administración del servicio de alcantarillado de la Ciudad de Sigchos y saneamiento de las comunidades y parroquias del Cantón.

UNIDAD DE SANEAMIENTO

CONTENIDO

1. DATOS GENERALES DEL PROYECTO. 3
1.1. NOMBRE DEL PROYECTO: 3
1.2. ENTIDAD EJECUTORA: 3
1.3. COBERTURA Y LOCALIZACIÓN: 3
1.4. MONTO: 3
1.5. PLAZO DE EJECUCIÓN: 3
BASE LEGAL: 3
2. DIAGNÓSTICO 5
2.1. DESCRIPCIÓN DE LA SITUACIÓN ACTUAL DEL ÁREA DE INTERVENCIÓN DEL PROYECTO: 5
2.1.1. DINÁMICA DEMOGRÁFICA. 7
2.1.2. POBLACIÓN Y FAMILIAS. 7
2.2. IDENTIFICACIÓN Y CARACTERIZACIÓN DE LA POBLACIÓN OBJETIVO. 8
3. OBJETIVOS DEL PROYECTO. 8
3.1. OBJETIVO GENERAL 8
3.2. OBJETIVOS ESPECÍFICOS. 8
3.3. INDICADORES DE RESULTADO. 9
3.4. MATRIZ DE MARCO LÓGICO 9
4. ARTICULACIÓN CON LA PLANIFICACIÓN 9

9.1. ESTRUCTURA OPERATIVA: 18
9.2. ARREGLOS INSTITUCIONALES: 18
9.3. CRONOGRAMA DE ACTIVIDADES: 18
10. ESTRATEGIA DE SEGUIMIENTO Y EVALUACIÓN. 18
10.1. MONITOREO DE LA EJECUCIÓN: 18
10.2. EVALUACIÓN DE RESULTADOS E IMPACTOS: 19

Dirección: Rodrigo Bastidas y Pasaje 14 de Noviembre
E-mail: gadmunicipal@gadmsigchos.gob.ec
www.gadmsigchos.gob.ec

SIGCHOS Progreso

Teléfono: (03) 2 714 - 242 / 2 714 - 444
Web: www.gadmsigchos.gob.ec

GOBIERNO AUTÓNOMO DESCENTRALIZADO MUNICIPAL DE SIGCHOS

DEPARTAMENTO DE OBRAS PÚBLICAS

ALCANTARILLADO

1. DATOS GENERALES DEL PROYECTO.

1.1. NOMBRE DEL PROYECTO:

Administración del servicio de alcantarillado de la Ciudad de Sigchos y saneamiento de las comunidades y parroquias del Cantón.

1.2. ENTIDAD EJECUTORA:

La entidad ejecutora será el Gobierno Autónomo Descentralizado Municipal de Sigchos, a través del Departamento de Obras Públicas y Alcantarillado.

1.3. COBERTURA Y LOCALIZACIÓN:

Este proyecto tendrá aplicabilidad en las cinco Parroquias del Cantón, a decir, Sigchos, Chugchilán, Isinliví, Las Pampas y Palo Quemado.

1.4. MONTO:

El proyecto requiere de un monto referencial de USD $101,160.62 (CIENTO UN MIL CIENTO SESENTA CON 92/100) NO incluido el IVA.

1.5. PLAZO DE EJECUCIÓN:

El plazo de ejecución del presente proyecto es desde el 01 de enero del 2026 hasta el 31 de diciembre del 2026.

BASE LEGAL:

El presente proyecto se sustenta en la siguiente base legal:

1.6.1. El Cantón Sigchos, fue creado mediante Ley No. 171 de fecha 21 de julio de 1992, publicada en el Registro Oficial No. 995 de fecha 07 de agosto de 1992, donde cuya cabecera cantonal es la ciudad de Sigchos, y su vida jurídica e institucional se rige por las Normas Legales y Constitucionales:

1.6.2. La Constitución de la República del Ecuador, que define, consagra y reconoce la autonomía del Gobierno Municipal, y literalmente en su Art. 238 expresa: "Los Gobiernos Autónomos Descentralizados gozarán de autonomía política, administrativa y financiera, y se regirán por los principios de solidaridad, de subsidiaridad, equidad interterritorial, integración y participación ciudadana"; además en su Art. 240, le da facultades legislativas en el ámbito de

Dirección: Rodrigo Bastidas y Pasaje 24 de Septiembre
E-mail: gadmunicipal@gadmsigchos.gob.ec
municipiosigchos@yahoo.es
SIGCHOS Progresa
Teléfono: (03) 2 719 - 242 / 2 719 - 444
Web: www.gadmsigchos.gob.ec

sus competencias y jurisdicciones territoriales, en este mismo sentido y en concordancia con el art. 264 numeral 5 pueden crear, modificar o suprimir mediante ordenanzas: tasas y contribuciones especiales de mejoras.

1.6.3. Ley Orgánica de los Recursos Hídricos, Uso y Aprovechamiento del Agua.

1.6.4. La ARCA Agencia de Regulación y Control del Agua, es un organismo de derecho público, de carácter técnico administrativo que ejerce la regulación y el control de la gestión integral de los recursos hídricos, en cantidad y calidad de agua en sus fuentes y zonas de recarga, calidad de los servicios públicos relacionados al sector agua y en todos los usos, aprovechamiento y destinos del agua, con competencia de tramitar y resolver procedimientos sancionatorios por incumplimiento de las regulaciones nacionales de acuerdo con lo señalado en el Art. 23 literla j) de la Ley Orgánica de Recursos Hídricos, Usos y Aprovechamiento del Agua – LORHUyA;..."j) Controlar y sancionar el incumplimiento de las regulaciones nacionales, de acuerdo con procesos técnicos diseñados para el efecto e informar a las autoridades competentes del incumplimiento de la normativa.

1.6.5. Regulación No. DIR-ARCA-RG-003-2016: Normativa Técnica para la Evaluación y Diagnóstico de la Prestación de los Servicios Públicos de Agua Potable y/o Saneamiento en las áreas Urbanas y Rurales en el territorio Ecuatoriano.

1.6.6. Anexo 1 Regulación No. DIR-ARCA-RG-009- 2019 denominado "Guía para la elaboración del plan de mejora de los servicios de agua potable y saneamiento.

1.6.7. Ordenanza de alcantarillado del Cantón Sigchos.

1.6.8. Norma CPE INEN 5.-NORMAS PARA ESTUDIO Y DISEÑO DE SISTEMAS DE AGUA POTABLE Y DISPOSICIÓN DE AGUAS RESIDUALES PARA POBLACIONES MAYORES A 1000 HABITANTES.

A más de lo indicado anteriormente, el presente proyecto se basará en los siguientes artículos:

El Art 12 de la Constitución de la República del Ecuador, establece al agua como un derecho humano, fundamental e irrenunciable, constituye patrimonio nacional estratégico de uso público, inalienable, imprescriptible, inembargable y esencial para la vida.

El Art 52 de la Constitución de la República del Ecuador, establece que las personas tienen derecho a disponer de bienes y servicios de óptima calidad y a elegirlos con libertad, así como a una información precisa y no engañosa sobre su contenido y características.

El Art 67 de la ley Orgánica de Recursos Hídricos, Usos y Aprovechamiento del Agua, los usuarios del agua son personas naturales, jurídicas, gobiernos autónomos descentralizados, entidades

Dirección: Rodrigo Bastidas y Pasaje 14 de Septiembre
E-mail: gadmunicipal@gadmsigchos.gob.ec
www.gadmsigchos.gob.ec

SIGCHOS Progresa

Teléfono: (05) 2 714 - 242 / 2 714 - 444
Web: www.gadmsigchos.gob.ec

públicas o comunitarias que cuenten con una autorización para el uso y aprovechamiento del agua.

El Art 1 de la Ordenanza Municipal, el agua es de servicio público administrado exclusivamente por el Gobierno Autónomo Descentralizado Municipal de Sigchos, su utilización y debido aprovechamiento están autorizados a los particulares con sujeción a las prescripciones de la presente ordenanza.

Art 11 de la Ordenanza Municipal, toda conexión será instalada por los técnicos de la municipalidad, deberá instalarse con el respectivo medidor de consumo, cuyo mantenimiento y conservación será responsable el propietario del inmueble.

2. DIAGNÓSTICO

2.1. DESCRIPCIÓN DE LA SITUACIÓN ACTUAL DEL ÁREA DE INTERVENCIÓN DEL PROYECTO:

Sigchos está ubicado en la región centro-norte del país, es uno de los siete cantones que posee la Provincia de Cotopaxi, posee cinco parroquias: Chugchilán, Isinliví, Las Pampas, Palo Quemado y Sigchos; siendo esta última su cabecera cantonal. Sigchos es el cantón más grande de la provincia de Cotopaxi, con 127.499 ha., y uno de los más jóvenes. Dos décadas y un par de años distan del 21 de julio de 1992, fecha del decreto legislativo con el cual se creó el cantón Sigchos.

En cuanto a la cobertura de servicios básicos en el territorio cantonal; agua potable, alcantarillado, recolección de desechos sólidos y alumbrado público, no existe una cobertura total ya que hay sectores que debido a su ubicación geográfica y las condiciones socioeconómicas, imposibilita llegar con los servicios a dichos sitios.

El cantón por su configuración topográfica dispone de una rica red hidrográfica, es así que en las partes altas que es donde se genera el agua y sus corrientes se dirigen todas hacia la costa Ecuatoriana hasta el Océano Pacífico, a través de grandes gargantas que se abren en el relieve.

Además se destacan como complejos de lagunas y lagunillas, el Quilotoa, la Laguna de Tilinte y Laguna Cutzualó, sin embargo existe en total 49 cuerpos de agua dulce rodeadas por tierra en el territorio cantonal con una superficie total de 236,7 hectáreas.

De la demarcación hidrográfica del Ecuador, en el cantón se tiene las cuencas de Esmeraldas que cubre la zona oeste del cantón con una superficie de 90.138,62 hectáreas y la cuenca del Guayas el resto del cantón cubriendo una superficie de 45.645,37 hectáreas.

Dirección: Rodrigo Barrazde y Pasaje 14 de Septiembre
E-mail: gadmunicipal@gadmsigchos.gob.ec
municipiosigchos@yahoo.es
SIGCHOS Progreso
Teléfono: (05) 2 714 - 242 / 2 714 - 444
Web: www.gadmsigchos.gob.ec

Las subcuencas que conforman la Cuenca del Esmeraldas, son: del Río Toachi (69.491,49 Ha.) y la Subcuenca del Río Zarapullo (20.647,13 Ha.).

Las subcuencas de la Cuenca del Guayas, son: Subcuenca del Río Quindigua (17.912,01 Ha.), Subcuenca del Río Pilaló (10.735,12 Ha.) y Subcuenca del Río Toachi Grande (16.998,24 Ha).

Los drenajes que se presentan en las micro cuencas son de tipo dendrítico, que tiene una configuración de mano extendida.
Los principales problemas que tienen las cuencas en el territorio cantonal es la deforestación, lo cual disminuye los caudales y se altera los ciclos hidrológicos así como la capacidad de retener agua por disminución de cobertura vegetal.

Las vertientes de donde se abastece de agua para consumo humano a la población de la ciudad de Sigchos corresponden a las nacientes del río Cristal, que se ubica en los cerros Pucará y Tayachupa. Las comunidades para el abastecimiento de agua para consumo lo hacen de las vertientes y riachuelos cercanos.

De acuerdo a las series históricas de la Estación hidrológica H166, ubicada en Las Pampas en el Río Toachi, las mismas que se ha tomado desde 1990 con un intervalo de 5 años, se observa que los meses que presenta mayor caudal corresponden a los meses de marzo y abril notándose picos de incremento importantes, que coinciden con los meses más lluviosos en el sector, mientras que los meses de agosto a diciembre presenta mayor sensibilidad de poseer períodos secos, por una precipitación baja, lo que obliga a muchas de las comunidades a buscar otras fuentes de abastecimiento de agua.

En el mapa de susceptibilidad a déficit hídrico se puede observar las zonas con déficit hídrico, las mismas que se agravan en temporadas de sequía, cuando los caudales disminuyen considerablemente como consecuencia de la evidente disminución de la cobertura vegetal que desempeña un papel esencial en la regulación del ciclo hidrológico. Las causas principales se relacionan directamente con el avance de la frontera agrícola, pastoreo a diversas escalas y deforestación, según el sector.

Este situación genera los siguientes impactos en las zonas con mayor susceptibilidad: degradación del suelo, menores rendimientos en las cosechas, mayor mortalidad de especies bovinas, mayor riesgo de incendios forestales, mayor riesgo de escases de alimentos y agua a la

población, mayor riesgo de desnutrición población vulnerable, e incluso la migración de la población.

Una de las principales actividades que tiene el cantón que es la ganadería, se ve muy afectada por la reducción de producción de pastos que se reduce hasta el 40%, lo que obliga a los ganaderos a venderlos a bajo costo a cambio de no perder toda su inversión por la muerte de los animales.

En Ecuador el tratamiento de aguas residuales y cuidado de fuentes de agua cruda, es inadecuado y en ocasiones inexistente. Esta realidad se la puede percibir también en el cantón Sigchos, debido a que no se ha implementado proyectos de alcantarillado y tratamiento de aguas residuales, que depuren en un porcentaje considerable las aguas servidas producidas en la ciudad de Sigchos así como las comunidades y parroquias del cantón Sigchos.

Esta condición es causada por diversos factores como son: redes de alcantarillado incompletas o en construcción, descargas clandestinas y no controladas, falta de estructuras hidráulicas para la conducción de aguas residuales hasta una PTAR. Por tanto, el mantenimiento de los sistemas de agua potable y alcantarillado existentes para el tratamiento y monitoreo de aguas residuales es de vital importancia para garantizar la conservación de ecosistemas y la mitigación de impactos ambientales, ya que permiten conocer la calidad del agua, tanto de líquido de descarga como de los receptores finales.

2.1.1. DINÁMICA DEMOGRÁFICA.

El cantón Sigchos se encuentra ubicado en el extremo nor-occidental de la Provincia de Cotopaxi, a 00°42'03" de latitud sur y a 78°53'14" de latitud oeste, en la Cordillera Occidental de Los Andes.

El cantón Sigchos cuenta con 127.043 ha. Se encuentra conformado por cinco parroquias una urbana, la parroquia matriz Sigchos y cuatro rurales que son: Chugchilán, Isinliví, Palo Quemado y Las Pampas.

2.1.2. POBLACIÓN Y FAMILIAS.

Hasta el último Censo de población y vivienda realizado en el año 2010, el cantón contaba con 21.944 habitantes, de los cuales 10.991 son hombres y 10.953 son mujeres. Y teniendo una proyección al año 2020 de 23.277 habitantes (PDO Y PUGS 2022).

La población joven tiene un leve predominio masculino, mientras la población adulta tiene un leve predominio femenino. La población no está envejecida y tiene un nivel bajo de dependencia.

Dirección: Rodrigo Intriago y Pasaje 14 de Noviembre
E-mail: gadmunicipal@gadmsigchos.gob.ec
municipiosigchos@yahoo.es
Teléfono: (05) 2 714 - 242 / 2 714 - 444
Web: www.gadmsigchos.gob.ec

Ha reducido la población mayor, observando una reduciendo la longevidad y existe un predomino de mujeres en edades avanzas (mayores).

A nivel de Ecuador los pueblos y nacionalidades indígenas están en peores condiciones económicas que los mestizos, y no es la excepción en Sigchos, que tiene relación directa por la ubicación en áreas rurales las misma que tiene baja cobertura de servicios sociales y básicos, esto principalmente por herencia que ha generado la inequidad y desigualdad al momento de realizar las inversiones sociales.

El SIISE establece que el número de analfabetos es un indicador del nivel de retraso en el desarrollo educativo de una sociedad y permite mostrar las desigualdades en la expansión del sistema educativo, principalmente de los grupos más vulnerables de la población.

La tasa de analfabetismo ha experimentado una reducción en los últimos años a nivel nacional, regional y cantonal debido a las campañas de escolarización que se han realizado y a la obligatoriedad de la asistencia a instituciones educativas para los niños. En el grafico se aprecia la reducción de la tasa analfabetismo en el año 2001 hasta 2010 a nivel nacional, provincial y cantonal.

2.2. IDENTIFICACIÓN Y CARACTERIZACIÓN DE LA POBLACIÓN OBJETIVO.

Los beneficiarios directos de este proyecto serán cerca del 60% de los ciudadanos del cantón y sus comunidades, ya que con este proyecto se logrará dar mejor disposición de servicio de alcantarillado, alcanzando una mejor calidad de vida de los pobladores.

3. OBJETIVOS DEL PROYECTO.

3.1. OBJETIVO GENERAL

Dotar de alcantarillado sanitario a todos los usuarios con vivienda o permiso para construir, así como también garantizar un buen servicio de saneamiento en la ciudad de Sigchos y todo el cantón.

3.2. OBJETIVOS ESPECÍFICOS.

- Proporcionar a los usuarios que lo requieran, nuevas acometidas de alcantarillado.
- Realizar inspección de factibilidad de saneamiento a entidades públicas, así como también a urbanismos privados.
- Atender solicitudes de todas las comunidades y parroquias.
- Contar con los materiales y bienes necesarios para un adecuada y correcto funcionamiento de los servicios.

Dirección: Rodrigo Borrero y Pasaje 24 de Noviembre
E-mail: gadmunicipal@gadmsigchos.gob.ec
www.gadmsigchos.gob.ec

SIGCHOS Progresa

Teléfono: (03) 2 719 - 242 / 2 719 - 444
Web: www.gadmsigchos.gob.ec

- Cumplir con las resoluciones emitidas por la autoridad ARCA DIR-ARCA-RG-003-2016, DIR-ARCA-RG-009-2016, Anexo 1 Regulación No. DIR-ARCA-RG-009- 2019, en la administración del servicio de agua.

3.3. INDICADORES DE RESULTADO.

Este proyecto comprende la ejecución de actividades que buscan el fortalecimiento y la mejor calidad de vida de la población, ya que es indispensable para la vida, lograr incluir técnicas de uso y aprovechamiento de los recursos hídricos, dar mejor mantenimiento al sistema de alcantarillado.

3.4. MATRIZ DE MARCO LÓGICO

4. ARTICULACIÓN CON LA PLANIFICACIÓN

El presente proyecto se encuentra articulado y concordación con la planificación de la siguiente manera.

	DESCRIPCIÓN	INDICADORES	MEDIOS DE VERIFICACIÓN	SUPUESTOS
FIN	Realizar un manejo y gestión adecuados de saneamiento. Realizar nuevas acometidas de alcantarillado.	Garantizar el servicio de alcantarillado a la ciudad de Sigchos.	Contratos Facturas Hojas de trabajo. Hojas de registro Fotografías Videos	Comunidades lejanas que no sea fácil el acceso para llegar con el proyecto.
COMPONENTES	-Contratación de personal -Adquisición de insumos, materiales y equipos de protección para el personal. - Elaboración y seguimiento de planes para la mejora de los servicios	Número de personal contratado. Número de informes de seguimiento sobre Planes de Manejo de alcantarillado	-Facturas - Requerimientos de pagos -Informes de seguimiento.	Disposición de vehículos, accidentes laborales.

ACTIVIDADES	Programas y capacitaciones (charlas, foros, etc.),	Número de eventos	Hojas de registro Fotografías y videos Informes.	Falta de material que impida la mejor compresión del contenido.
	Elaborar informes de seguimiento y control de trabajos realizados. Atender solicitudes para mejora de saneamiento en las comunidades aledañas.	Número de informes elaborados	Informes de seguimiento y control elaborados	

OBJETIVO DEL PLAN NACIONAL DE DESARROLLO	COMPONENTE PDOT	OBJETIVO ESTRATÉGICO PDOT	PROGRAMA PDOT
OPND 7. Precautelar el uso responsable de los recursos naturales con un entorno ambiente sostenible	Asentamientos humanos, movilidad, energía y telecomunicaciones	OE7 Planificar el desarrollo de los asentamientos humanos en el área urbana y rural del cantón respetando las vocaciones naturales del suelo y la factibilidad de cobertura de servicios básicos y equipamiento urbano y social	Servicio de agua potable y alcantarillado en el sector urbano

Dirección: Rodrigo Ibarra de 1 de Noviembre
E-mail: gadmunicipal@gadmsigchos.gob.ec
www.gadmsigchos.gob.ec
SIGCHOS Progreso
Teléfono: (05) 2 714 - 242 / 2 714 - 444
Web: www.gadmsigchos.gob.ec

5. VIABILIDAD Y PLAN DE SOSTENIBILIDAD.

5.1. VIABILIDAD TÉCNICA.

Dentro de la Unidad de Saneamiento se requiere del siguiente talento Humano para la realización del presente proyecto.

PERSONAL TÉCNICO REQUERIDO
ANALISTA DE ALCANTARILLADO Y SANEAMIENTO
JORNALERO DE ALCANTARILLA
JORNALERO

5.2. FUNCIONES DEL PERSONAL

5.2.1. ANALISTA DE ALCANTARILLADO Y SANEAMIENTO

Sus funciones son:

- Elaborar un plan de limpieza y operación de pozos, sumideros, redes de alcantarillado.
- Elaborar un plan de limpieza y operación de las plantas de tratamiento de aguas residuales del cantón.
- Aumentar la cobertura del control de calidad en análisis bacteriológico para las descargas en las Plantas de Tratamiento de Aguas residuales del cantón.
- Verificar la eficiencia de las Plantas de Tratamiento de Aguas residuales del cantón.
- Mejoramiento de ruteo en la toma de lecturas para la actualización del catastro de servicios básicos.
- Garantizar servicios continuos para de esta manera asegurar la utilidad de un sistema de redes de alcantarillados que brinde seguridad y confiabilidad.
- Proponer proyectos de ampliación de redes de alcantarillado sanitario, alcantarillado sanitario, plantas de tratamiento de aguas residuales.
- Realizar inspecciones sanitarias para controlar: la calidad de las descargas.
- Elaborar informes técnicos y reportes de trabajo, ingeniería y proyectos
- Realizar presupuestos de proyectos de alcantarillado sanitario, pluvial, PTARs y mantener actualizado los presupuestos para determinar costos referenciales actualizados

Dirección: Rodrigo Borja y Pasaje 14 de Noviembre
E-mail: gadmunicipal@gadmsigchos.gob.ec
www.gadmsigchos.gob.ec
SIGCHOS Progreso
Teléfono: (03) 2 719 - 202 / 2 719 - 444
Web: www.gadmsigchos.gob.ec

- Racionalizar la formación de sectores, rutas y secuencias con la finalidad de mantener actualizado el catastro de clientes.
- Entregar a clientes notificaciones por uso indebido, desperdicios y otros.
- Coordinar procesos de trabajo de cortes y re conexiones de acometidas de alcantarillado con las demás áreas
- Emitir informes semestrales relacionados con las actividades para la funcionalidad de las redes de alcantarillado sanitario y plantas de tratamiento de aguas residuales.
- Ejecutar el mantenimiento electromecánico: predictivo, preventivo, correctivo y emergente de los equipos de la planta de tratamiento de aguas residuales.
- Proponer/elaborar proyectos de ampliación de cobertura de los sistemas de recolección y tratamiento de aguas residuales en la ciudad de Sigchos, comunidades y parroquias del cantón Sigchos.
- Proponer/elaborar proyectos de ampliación de cobertura de los sistemas de recolección y disposición final de aguas lluvias en la ciudad de Sigchos, comunidades y parroquias del cantón Sigchos.

5.2.2. OPERADOR REDES DE ALCANTARILLADO

Velar y realizar labores de operación y mantenimiento de las Redes de Alcantarillado.

Son funciones del Operador de las Redes de Alcantarillado:

- Reportar inmediatamente los daños que se produzcan;
- Recomendar mejoras en los procesos a sus superiores;
- Realizar todos los trabajos de reparación relacionados al sistema de alcantarillado conforme lo dispuesto por sus superiores;
- Disponibilidad de realizar actividades similares en otros componentes de los sistemas;
- Realizar instalaciones, conexiones y reconexiones domiciliarias de alcantarillado;
- Ejecutar las actividades planificadas para la operación y mantenimiento del sistema de alcantarillado;
- Dar mantenimiento básico, preventivo y correctivo a las redes del sistema de alcantarillado;
- Informar respecto del estado y conservación de los sitios de descarga de aguas servidas;
- Revisar periódicamente el estado de los colectores y subcolectores de alcantarillado;
- Apoyar en el cumplimiento de las normas técnicas de alcantarillado para la ciudad;

Dirección: Rodrigo Borja y Plaza 14 de Noviembre
E-mail: gadmunicipal@gadmsigchos.gob.ec
www.gadmsigchos.gob.ec

SIGCHOS Progreso

Teléfono: (03) 2 719 - 242 / 2 719 - 444
Web: www.gadmsigchos.gob.ec

- Controlar periódicamente el funcionamiento de las redes de alcantarillado, para detectar las obras complementarias que deban realizarse; y,
- Las demás responsabilidades inherentes al cargo, que le fueren encomendadas por sus superiores.

5.2.3. OPERADOR PLANTAS DE TRATAMIENTO AGUAS RESIDUALES

Velar y realizar labores de operación y mantenimiento de las Plantas de Tratamiento del sistema de aguas residuales.

Son funciones del Operador de la Planta de Tratamiento de Aguas Residuales:

- Reportar inmediatamente los daños que se produzcan;
- Recomendar mejoras en los procesos a sus superiores;
- Realizar todos los trabajos relacionados al sistema conforme lo dispuesto por sus superiores;
- Cumplir las disposiciones del Responsable de la Unidad, inherentes al proceso de tratamiento de las aguas servidas;
- Disponibilidad de realizar actividades similares en otros componentes de los sistemas;
- Dar mantenimiento básico, preventivo y correctivo a equipos e instalaciones; y,
- Labores de limpieza, operación y mantenimiento de las PTARs
- Las demás responsabilidades inherentes al cargo, que le fueren encomendadas por sus superiores.

6. PRODUCTOS A ALCANZAR EN EL AÑO 2026 EN ALCANTARILLADO Y SANEAMIENTO

- *Elaborar informes de seguimiento y control de trabajos realizados. Los informes de seguimiento son una herramienta fundamental para los procesos de regularización a los que se tienen que someter los proyectos.*

Responsable: Unidad de saneamiento.

Producto: Informes de seguimiento y control acordes con las normativas y ordenanza vigentes.

Beneficiario: Cantón Sigchos.

- *Nuevas acometidas de alcantarillado.*

Los servicios básicos es parte fundamental de la salud y de una mejor calidad de vida del Cantón.

Responsable: Unidad de saneamiento.

Producto: La población pueda contar con los servicios básicos.

Beneficiario: La población del Cantón Sigchos.

- *Atender solicitudes para mejora y saneamiento en las comunidades aledañas.*

Dirección: Rodrigo Iturralde y Pasaje 14 de Noviembre
E-mail: gadmunicipal@gadmsigchos.gob.ec
municipiosigchos@yahoo.es
SIGCHOS Progreso
Teléfono: (03) 2 714 - 242 / 2 714 - 444
Web: www.gadmsigchos.gob.ec

El buen funcionamiento de los servicios básicos son una herramienta fundamental, no sólo para Sigchos sino también para las comunidades que lo requieran.

Responsable: Unidad de saneamiento.

Producto: Informes de inspección a las comunidades del Cantón Sigchos.

- *Operación Y Mantenimiento de las Plantas de Tratamiento de Aguas Residuales del Cantón Sigchos.*

Responsable: Unidad de saneamiento.

Producto: Informes y fichas de mantenimiento para las plantas de Tratamiento de aguas Residuales.

- *Alquiler de Camión Succionador para extracción de lodos de las Plantas De Tratamiento De Aguas Residuales Del Cantón Sigchos.*

Responsable: Unidad de saneamiento.

Producto: Informes y fichas de extracción de lodos.

- *Adquisición De Insumos Químicos Para Las Plantas De Tratamiento De Aguas Residuales Del Cantón Sigchos*

Responsable: Unidad de saneamiento.

Producto: Informes y fichas de mantenimiento para las plantas de Tratamiento de aguas Residuales.

- *Construcción De Nuevas Redes De Alcantarillado Sanitario En La Ciudad De Sigchos Por Administración Directa*

Responsable: Unidad de a saneamiento.

Producto: construcción de 1542 metros de nuevas redes de alcantarillado/ actas de recepción

Beneficiario: La población del Cantón Sigchos.

- *Administración de consultorías en alcantarillado y obras civiles.*

Responsable: Unidad de saneamiento.

Producto: Informes de administrador para autorizar el pago de planillas.

Beneficiario: La población del cantón Sigchos.

7. VIABILIDAD ECONÓMICA Y FINANCIERA.

La presente evaluación económica y financiera tiene por objetivo general establecer que la utilización de los recursos económicos, al llevar a cabo el Proyecto: Mantenimiento del sistema de alcantarillado sanitario de la Ciudad de Sigchos y Comunidades del Cantón, sea idónea en términos de alcanzar los máximos beneficios para la población, así el Cantón logra mejorar el

Dirección: Rodrigo Iturralde y Parque 24 de Noviembre
E-mail: gadmunicipal@gadmsigchos.gob.ec
www.gadmsigchos.gob.ec
SIGCHOS Progreso
Teléfono: (03) 2 719 - 242 / 2 719 - 444
Web: www.gadmsigchos.gob.ec

manejo y disposición final de los servicios donde se optimizará la calidad de vida de los pobladores.

Múltiples factores influyen en el éxito o fracaso de un proyecto; en general, podemos señalar que, si el proyecto es rechazado por la comunidad, esto significa que la asignación de recursos adoleció de defectos de diagnósticos o de análisis, que lo hicieron inadecuado para las expectativas de satisfacción de las necesidades del conglomerado humano. Debido a esto, es indispensable evaluar un proyecto para así decidir sobre la conveniencia de llevarlo a cabo, esto nos permitirá determinar si la solución planteada realmente constituye una óptima solución para el sector beneficiario.

Al evaluar económicamente un proyecto mediante el método costo-beneficio, el objetivo es medir el impacto que se produce en el bienestar de la población al momento que se invierte y se opera el proyecto en cuestión.

Beneficios:

Uno de los aspectos positivos más relevantes que hemos considerado como beneficio y que se lo puede cuantificar son:

- Un adecuado tratamiento del sistema de alcantarillado.
- Una población más culta en el ámbito de recursos hídricos.
- Mejor calidad de vida de personas en salud y servicios básicos.
- Posicionamiento competente del cantón al tener un buen servicio.

Externalidades:

Existen una serie de beneficios indirectos que no son posibles de cuantificar pero que conviene tener en cuenta a la hora de decidir sobre la realización de un proyecto específico. Si bien es cierto que resulta difícil que estos sean determinantes en la elección entre alternativas para solucionar un problema, es posible que refuercen la decisión tomada y permitan capturar otros efectos.

Multiplicadores de importancia como son:

- Elaboración de ordenanzas municipales.
- Organizar e incentivar la participación corresponsable de la ciudadanía mediante la aplicación de políticas de conservación sobre recursos hídricos.
- Los beneficios sociales derivados de la ejecución del proyecto, se consideró como beneficiarios directos al 100% de los habitantes del cantón, los mismos que representan la cantidad de 21.944 habitantes.

7.1. ANÁLISIS DE SOSTENIBILIDAD.

7.1.1. SOSTENIBILIDAD ECONÓMICA-FINANCIERA.

El análisis de sostenibilidad de saneamiento tiene como objetivo determinar la capacidad del proyecto para cubrir sus costos de inversión y los costos de operación y mantenimiento que se generan a lo largo de su horizonte de evaluación, por lo que se ha previsto:

Por ser un proyecto de carácter social y con una alta viabilidad institucional y política que basará su sostenibilidad en el logro de la mayor eficiencia y eficacia posible que permita a la Unidad de Saneamiento del GAD Municipal de Sigchos y al personal ejecutar técnicas de conservación y mejora de los servicios.

7.1.2. SOSTENIBILIDAD SOCIAL: EQUIDAD, GÉNERO, PARTICIPACIÓN CIUDADANA.

El proyecto está enfocado para todos los pobladores hombres y mujeres que deberán ajustarse según las características o situaciones que establezcan técnicas para el buen funcionamiento del alcantarillado, sin diferenciar género o clase social.

Comprometer a la ciudadanía, Instituciones Educativas, técnicos de la unidad de Saneamiento y al personal del área saneamiento del GAD Municipal de Sigchos a cumplir con las políticas y actividades propuestas en el proyecto para garantizar su correcto desarrollo.

8. PRESUPUESTO DETALLADO PARA EL MANTENIMIENTO DEL SISTEMA DE ALCANTARILLADO SANITARIO DE LA CIUDAD DE SIGCHOS Y COMUNIDADES DEL CANTÓN.

El proyecto requiere de un monto referencial de USD $101,160.62 (CIENTO UN MIL CIENTO SESENTA CON 92/100) NO incluido el IVA, los mismos que se desglosan de la siguiente manera:

Dirección: Rodrigo Borrero y Pasaje 14 de Septiembre
E-mail: gadmunicipal@gadmsigchos.gob.ec
www.gadmsigchos.gob.ec
SIGCHOS Progreso
Teléfono: 05) 2 724 - 242 / 2 724 - 444
Web: www.gadmsigchos.gob.ec

PRESUPUESTO DEL PROYECTO	
ENERGÍA ELÉCTRICA	426.72
SERVICIOS MÉDICOS HOSPITALARIOS Y COMPLEMENTARIOS	588.00
COMBUSTIBLES	2,955.08
MAQUINARIAS Y EQUIPOS (ARENDAMIENTO)	8,219.14
VESTUARIO, LENCERÍA, PRENDAS DE PROTECCIÓN Y ACCESORIOS PARA UNIFORMES DEL PERSONAL DE PROTECCIÓN, VIGILANCIA Y SEGURIDAD.	2,294.31
LUBRICANTES	173.55
MATERIALES DE OFICINA	847.78
INSUMOS, BIENES, MATERIALES Y SUMINISTROS PARA LA CONSTRUCCIÓN, ELÉCTRICOS, PLOMERÍA, CARPINTERÍA, SEÑALIZACIÓN VIAL, NAVEGACIÓN Y CONTRA INCENDIOS	46,056.35
REPUESTOS Y ACCESORIOS	362.34
ADQUISICION DE ACCESORIOS E INSUMOS QUIMICOS Y ORGANICOS	2,164.75
SALARIOS UNIFICADOS(FTE. FINAN.28.06.01.01)	13,584.00
DECIMO TERCER SUELDO (FTE. FINAN.28.06.01.01)	2,118.04
DECIMO CUARTO SUELDO (FTE. FINAN.28.06.01.01)	1,469.88
Compensación por Transporte (FTE. FINAN.28.06.01.01)	264.00
Alimentación (FTE. FINAN.28.06.01.01)	2,112.00
Por cargas familiares (FTE. FINAN.28.06.01.01)	135.84
Subsidio de Antigüedad (FTE. FINAN.28.06.01.01)	410.88
Servicios Personales por Contrato (FTE. FINAN.28.06.01.01)	11,832.00
APORTE PATRONAL (FTE. FINAN. 28.06.01.01)	3,028.92
FONDOS DE RESERVA (FTE. FINAN. 28.06.01.01)	2,117.04
TOTAL	**$ 101,160.62**

Cabe señalar que los insumos presentados en este informe, han sido considerados para el Presupuesto del año 2026. De igual forma el gasto del personal está considerado para todo el año.

Dirección: Rodrigo Intriago y Pasaje 14 de Noviembre
E-mail: gadmunicipal@gadmsigchos.gob.ec
www.gadmsigchos.gob.ec
SIGCHOS Progreso
Teléfono: 05) 2 714 - 242 - 2 714 - 444
Web: www.gadmsigchos.gob.ec

9. ESTRATEGIA DE EJECUCIÓN.

9.1. ESTRUCTURA OPERATIVA:

- Elaboración y ejecución del proyecto.
- Definir las funciones y responsabilidades de carácter administrativo, ejecutivo y operativo.
- El proyecto será ejecutado con la responsabilidad del GAD Municipal de Sigchos bajo la coordinación de la Unidad de Saneamiento.

9.2. ARREGLOS INSTITUCIONALES:

El proyecto está organizado por el GAD Municipal de Sigchos y se encargará de realizar las gestiones necesarias para obtener los recursos y poner en marcha el proyecto.

9.3. CRONOGRAMA DE ACTIVIDADES:

ACTIVIDADES	MESES											
	1	2	3	4	5	6	7	8	9	10	11	12
Programas y capacitaciones (charlas, foros, etc.)	X						X					
Mantenimiento del sistema de saneamiento	X	X		X	X	X	X	X		X	X	X
Garantizar un manejo y gestión adecuada de los servicioS de alcantarillado	X	X	X	X	X	X	X	X	X	X	X	X
Acometidas de alcantarillado	X	X	X	X	X	X	X	X	X	X	X	X
Atender solicitudes	X	X	X	X	X	X	X	X	X	X	X	X

10. ESTRATEGIA DE SEGUIMIENTO Y EVALUACIÓN.

10.1. MONITOREO DE LA EJECUCIÓN:

Al ser el GAD Municipal de Sigchos, la Institución encargada del desarrollo del presente proyecto, el mismo a través del equipo técnico que labora en la Dirección de Obras Públicas y su Unidad de Alcantarillado, se encargará del control para la debida ejecución del mismo.

Entre las principales acciones a seguir que permitan un control adecuado de los mantenimientos serán:

Dirección: Rodrigo Barriga y Pasaje 14 de Septiembre
E-mail: gadmunicipal@gadmsigchos.gob.ec
municipiosigchos@yahoo.es
SIGCHOS Progresa
Teléfono: (05) 2 724 - 242 / 2 724 - 444
Web: www.gadmsigchos.gob.ec

- Requerimientos de averías o daños.
- Informes de averías o daños.
- Fotos de la avería o daño.
- Arreglo de la avería o daño.
- Informe del arreglo realizado.
- Registro del arreglo.

10.2. EVALUACIÓN DE RESULTADOS E IMPACTOS:

Para la evaluación de resultados, una vez que se finalice el mantenimiento de los sistemas, sean estos los de alcantarillado sanitario, se implementará las siguientes actividades:

- Encuesta.
- Entrevista estructurada.
- Sondeo por partes.
- Registro visual.
- Observación del participante.

Finalmente indicar que todo proceso de mantenimiento sea el sistema de alcantarillado, a más de evaluar la Unidad de Saneamiento, lo realizará también la Dirección de Obras Públicas.

Hasta aquí es todo en cuanto puedo decir, con respecto al presente Proyecto

Adjunto a la presente encontrará ANEXO No. 01.-Programa 350.- Alcantarillado, proformas, PRESUPUESTOS REFERENCIALES Y MATRIZ POA 2026 PARA ALCANTARILLADO.

Atentamente,

ELABORADO POR:

WILLIAN SANTIAGO MACHAY TOCTE

Ing. Ing.william Machay.
ANALISTA DE SANEAMIENTO DEL GAD.M.S

MEMORANDO-GADMS-DOPF-AS-2025-114-WM

PARA: *ING. JORGE TOVAR Z.* ***DIRECTOR DE OBRAS PÚBLICAS***

FECHA: *SIGCHOS, 22 DE SEPTIEMBRE DE 2025*

ASUNTO: REQUERIMIENTO PARA LA ADQUISICIÓN DE MATERIALES DE CONSTRUCCIÓN PARA EL PROYECTO **"PARA EL PROYECTO CONSTRUCCIÓN DE NUEVAS REDES DE ALCANTARILLADO SANITARIO Y PLUVIAL EN LA CIUDAD DE SIGCHOS POR ADMINISTRACIÓN DIRECTA"**

1. ANTECEDENTE

La estructura organizacional de gestión por procesos del Gobierno Autónomo Descentralizado Municipal del Cantón Sigchos se alinea con su misión consagrada en la Constitución de la República, el Código Orgánico de Organización Territorial, Autonomía y Descentralización y el Direccionamiento Estratégico Institucional. Además, se sustenta en la filosofía y enfoque de servicio público.

Las tareas y actividades que se desarrollan en la Institución, constituyen parte de los procesos para la generación de productos y servicios, cuyos resultados intermedios y finales responden a la demanda ciudadana.

2. OBJETIVO

Solicitar que la adquisición de materiales de construcción para el proyecto " **PARA EL PROYECTO CONSTRUCCIÓN DE NUEVAS REDES DE ALCANTARILLADO SANITARIO Y PLUVIAL EN LA CIUDAD DE SIGCHOS POR ADMINISTRACIÓN DIRECTA"** se incorpore en el Plan Operativo Anual 2026 (POA 2026) y se asigne presupuesto.

3. DESARROLLO

El Gobierno Autónomo Descentralizado Municipal de Sigchos, consciente de que es necesidad de la ciudad de Sigchos contar con los servicios básicos de agua y alcantarillado Sanitario, para precautelar la salud de sus habitantes, razón fundamental para intervenir con la construcción de nuevas redes y en especial a través del diagnóstico y estudios para actualizar el estudio de alcantarillado sanitario y pluvial, y la necesidad para dotar y mantener el servicio de Alcantarillado Sanitario a la población de la ciudad de Sigchos. Ya que actualmente la ciudad de Sigchos cuenta con un sistema de alcantarillado sanitario pero en algunas calles de la ciudad no tienen red de alcantarillado. Siendo muy necesario este proyecto, ya que se ampliaran la cobertura de este servicio muy necesario para l población de la ciudad de Sigchos.

Con lo dicho anteriormente tratando en dar una solución técnica a uno de los requerimientos indispensable de la población de la ciudad de Sigchos, se propone el presente proyecto para la ampliación del servicio de alcantarillado y tener una correcta recolección, evacuación de las aguas residuales de los desechos producidos por la actividad diaria del hombre, ya que es una de las exigencias de saneamiento más importantes que necesitan los moradores para elevar el nivel de vida de sus habitantes y ante las deficientes condiciones sanitarias de la población.

4. JUSTIFICATIVO DE BASE LEGAL

El presente proyecto se sustenta en la siguiente base legal:

El Cantón Sigchos, fue creado mediante Ley No. 171 de fecha 21 de julio de 1992, publicada en el Registro Oficial No. 995 de fecha 07 de agosto de 1992, donde cuya cabecera cantonal es la ciudad de Sigchos, y su vida jurídica e institucional se rige por las Normas Legales y Constitucionales:

1.- La Constitución de la República del Ecuador, que define, consagra y reconoce la autonomía del Gobierno Municipal, y literalmente en su Art. 238 expresa: "Los Gobiernos Autónomos Descentralizados gozarán de autonomía política, administrativa y financiera, y se regirán por los principios de solidaridad, de subsidiaridad, equidad interterritorial, integración y participación ciudadana"; además en su Art. 240, le da facultades legislativas en el ámbito de sus competencias y jurisdicciones territoriales, en este mismo sentido y en concordancia con el art. 264 numeral 5 pueden crear, modificar o suprimir mediante ordenanzas: tasas y contribuciones especiales de mejoras.

2.- Código Orgánico De Organización Territorial, Autonomía Y Descentralización (COOTAD)

Art. 3 Principios.

En el literal b) "Solidaridad. Todos los niveles de gobierno tienen como obligación compartida la construcción del desarrollo justo, equilibrado y equitativo de las distintas circunscripciones territoriales, en el marco del respeto de la diversidad y el ejercicio pleno de los derechos individuales y colectivos. En virtud de este principio es deber del Estado, en todos los niveles de gobierno, redistribuir y reorientar los recursos y bienes públicos para compensar las inequidades entre circunscripciones territoriales; garantizar la inclusión, la satisfacción de las necesidades básicas y el cumplimiento del objetivo del buen vivir."

Y en conformidad al Art. 54, en el inciso f) "Ejecutar las competencias exclusivas y concurrentes reconocidas por la Constitución y la ley y en dicho marco, prestar los servicios públicos y construir la obra pública cantonal correspondiente con criterios de calidad, eficacia y eficiencia, observando los principios de universalidad, accesibilidad, regularidad, continuidad, solidaridad, interculturalidad, subsidiariedad, participación y equidad;"

Así también a lo que determina a las COMPETENCIAS EXCLUSIVAS DE LOS GOBIERNOS MUNICIPALES en el Art. 264 de la Constitución de la República del Ecuador, concordante con el Art. 55 del COOTAD, es Competencias Exclusiva del GAD. Municipal de Sigchos "b). Prestar los servicios públicos de agua potable, alcantarillado, depuración de aguas residuales, manejo de desechos sólidos, actividades de saneamiento ambiental y aquellos que establezca la ley;"

3.- Legislación ambiental

La determinación de la legislación ambiental que tiene aplicación en este proyecto para la construcción de nuevas redes de alcantarillado sanitario en la Ciudad de Sigchos, resulta fundamental para definir la calidad ambiental que se debe mantener en el área del proyecto, a fin de seleccionar los procedimientos a aplicarse para la corrección y/o atenuación de los impactos ambientales negativos que se podrían generar por las actividades del proyecto.

Entre las leyes y reglamentos considerados tenemos:

- Constitución Política de la República

La carta magna establece en su sección segunda Ambiente sano, Artículo 14: Se reconoce el derecho de la población a vivir en un ambiente sano y ecológicamente equilibrado, que garantice la sostenibilidad y el buen vivir, sumak kawsay.

Se declara de interés público la preservación del ambiente, la conservación de los ecosistemas, la biodiversidad y la integridad del patrimonio genético del país, la prevención del daño ambiental y la recuperación de los espacios naturales degradados.

En el Capítulo sexto, Derechos de libertad, Artículo 66: Se reconoce y garantizará a las personas: "27. El derecho a vivir en un ambiente sano, ecológicamente equilibrado, libre de contaminación y en armonía con la naturaleza."

Del Título VI, Régimen de desarrollo, Capítulo primero, Principios generales, Artículo 276: El régimen de desarrollo tendrá los siguientes objetivos:

"4.- Recuperar y conservar la naturaleza y mantener un ambiente sano y sustentable que garantice a las personas y colectividades el acceso equitativo, permanente y de calidad al agua, aire y suelo, y a los beneficios de los recursos del subsuelo y del patrimonio natural."

Del título VII del Régimen del buen vivir, Capitulo 3, biodiversidad y recursos naturales, Sección primera: Naturaleza y ambiente: Artículo 395: La Constitución reconoce los siguientes principios ambientales:

"2.- Las políticas de gestión ambiental se aplicarán de manera transversal y serán de obligatorio cumplimiento por parte del Estado en todos sus niveles y por todas las personas naturales o jurídicas en el territorio nacional."

"3.- El Estado garantizará la participación activa y permanente de las personas, comunidades, pueblos y nacionalidades afectadas, en la planificación, ejecución y control de toda actividad que genere impactos ambientales."

Del Artículo 397: Para garantizar el derecho individual y colectivo a vivir en un ambiente sano y ecológicamente equilibrado, el Estado se compromete a:

"2. -Establecer mecanismos efectivos de prevención y control de la contaminación ambiental, de recuperación de espacios naturales degradados y de manejo sustentable de los recursos naturales."

- Código Penal

El artículo 437 establece una serie de infracciones tipificadas como Delitos Ambientales, relacionados con aspectos de contaminación ambiental, destrucción de biodiversidad, y manejo inadecuado de sustancias tóxicas y peligrosas. Las penas van de entre dos a cinco años dependiendo de los casos y las circunstancias.

ARTICULADO CON LA PLANIFICACIÓN

El proyecto se encuentra articulado y concordación con la planificación de la siguiente manera.

OBJETIVO DEL PLAN NACIONAL DE DESARROLLO	COMPONENTE PDOT	OBJETIVO ESTRATÉGICO PDOT	PROGRAMA PDOT
OPND 11. Implementar y mantener los servicios públicos de agua potable, alcantarillado, depuración de aguas residuales, manejo de desechos sólidos.	Asentamientos humanos, movilidad, energía y telecomunicaciones	OE7 Planificar el desarrollo de los asentamientos humanos en el área urbana y rural del cantón respetando las vocaciones naturales del suelo y la factibilidad de cobertura de servicios básicos y equipamiento urbano y social	Dotación de servicios públicos de agua potable, alcantarillado, depuración de aguas residuales, manejo de desechos sólidos

5. PRESUPUESTO REFERENCIAL

El presente proyecto tiene un presupuesto referencial que se indica a continuación en la siguiente tabla.

LUGAR	ITEM	UNIDAD	CANTIDAD	COSTO	TOTAL
ALCANTARILLADO SANITARIO DE LA CALLE GUAYAQUIL (105 M)	TUBO 6m PVC CORRUGADO DI: 200 mm	U	18	107.23	1930.14
	SACO DE CEMENTO	SACO	16	8	128
	ARENA	m3	4	22	88
	RIPIO	m3	2	22	44
	TAPAS DE POZOS	U	2	171.28	342.56
TOTAL					**2532.7**
ALCANTARILLADO SANITARIO DE LA CALLE PALO QUEMADO (106 M)	TUBO 6m PVC CORRUGADO DI: 200 mm	U	18	107.23	1930.14
	SACO DE CEMENTO	SACO	8	8	64
	ARENA	m3	2	22	44
	RIPIO	m3	1	22	22
	TAPAS DE POZOS	U	1	171.28	171.28
TOTAL					**2231.42**
ALCANTARILLADO SANITARIO DE LA CALLE CLAUDIO YANCHAPAXI (115 M)	TUBO 6m PVC CORRUGADO DI: 200 mm	U	20	107.23	2144.6
	SACO DE CEMENTO	SACO	8	8	64
	ARENA	m3	2	22	44
	RIPIO	m3	1	22	22
	TAPAS DE POZOS	U	1	171.28	171.28
TOTAL					**2445.88**
ALCANTARILLADO SANITARIO BARRIO EL CENSO (170 M)	TUBO 6m PVC CORRUGADO DI: 200 mm	U	29	107.23	3109.67
	SACO DE CEMENTO	SACO	24	8	192
	ARENA	m3	4	22	88
	RIPIO	m3	2	22	44
	TAPAS DE POZOS	U	3	171.28	513.84
TOTAL					**3947.51**
ALCANTARILLADO SANITARIO BARRIO EL CALVARIO (772 M)	TUBO 6m PVC CORRUGADO DI: 250 mm	U	129	129.9	16757.1
	SACO DE CEMENTO	SACO	85	8	680
	ARENA	m3	20	22	440
	RIPIO	m3	12	22	264
	TAPAS DE POZOS	U	15	171.28	2569.2
TOTAL					**20710.3**
ALCANTARILLADO PLUVIAL CALLE JAIME GUERRERO (130 M)	TUBO 6m PVC CORRUGADO DI: 300 mm	U	30	157.85	4735.5
	SACO DE CEMENTO	SACO	30	8	240
	ARENA	m3	8	22	176
	RIPIO	m3	4	22	88
	SUMIDERO RECTANGUALR DE 300X600 GRUPO B	U	4	169.56	678.24
	TAPAS DE POZOS	U	3	171.28	513.84

TOTAL					**6431.58**
ALCANTARILLADO SANITARIO BARRIO SAN SEBASTIAN CALLES 2DA LONGUITUDINAL 6-TA(144m)	TUBO 6m PVC CORRUGADO DI: 200 mm	U	24	107.23	2573.52
	SACO DE CEMENTO	SACO	20	8	160
	ARENA	m3	6	22	132
	RIPIO	m3	3	22	66
	TAPAS DE POZOS	U	4	171.28	685.12
					3616.64
INSUMOS Y MICSELANEOS	CANECA DE DESMOLDANTE DE 10KG	U	2	134.54	269.08
	DISCO DE CORTE METAL 7X1/16"	U	5	1.79	8.95
	CINCEL SDS MAZ 18X400X25MM	U	4	5.64	22.56
TOTAL					**300.59**
TOTAL SIN IVA (USD-$)					**42216.62**

6. **CONCLUSIÓN**

- Con los antecedentes expuestos requerimos de la manera más comedida se solicite la autorización a quien corresponda el ingreso de este proyecto en el POA 2026 para la adquisición del material **"PARA EL PROYECTO CONSTRUCCIÓN DE NUEVAS REDES DE ALCANTARILLADO SANITARIO Y PLUVIAL EN LA CIUDAD DE SIGCHOS POR ADMINISTRACIÓN DIRECTA"** Y se asigne un monto de $42,216.62 (cuarenta y dos mil doscientos dieciséis con 62/100) sin incluir IVA, en la partida presupuestaria número 350.0.73.08.11.00.00.

Atentamente,

ELABORADO POR:

WILLIAN SANTIAGO MACHAY TOCTE

Ing. William Machay.
ANALISTA DE SANEAMIENTO DEL GAD.M.S

AGROVETERINARIA EL ESTABLO



COTIZACIÓN

Dirección: Guayaquil Y Carlos Hugo Paéz
Ciudad, Provincia, País: SIGCHOS-COTOPAXI-ECUADOR
Teléfono: 0
Telefono célular: 0984150449
Representante Legal: Byron Paco Usuño Calapaqui
Ruc: 0503542821001

FECHA	28/8/2025
COTIZACIÓN #	107
VALIDO HASTA	28/11/2025

CLIENTE

Razón Social: GAD MUNICIPAL DE SIGCHOS
Dirección: Rodrigo Iturralde y Pasaje 14 de Noviembre
Teléfono: 03 2714242 - 03 2714444
Atencion a: Ing Carlos Solis
Ruc: 0560001190001

Ciudad: Sigchos
Validez de oferta 90 dias
Proceso: NIC-0560001190001-2025-00040
Correo: carlossolis12@hotmail.com

DESCRIPCION	PRECIO UNIT.	CANT.	IMPUESTOS	TOTAL
GLIFOSATO LT	4,90	12	0%	58,80
RATICIDA BLOQUE 150 GR	3,75	7	0%	26,25
TRAMPA PARA VECTOR	22,45	2	15%	44,90
GLIFOSATO GALON	15,75	6	0%	94,50
TRAMPA PARA VECTOR CON RATICIDA	24,40	4	0%	97,60
RATICIDA PELLETS X 50 GR	1,50	6	0%	9,00
GLIFOSATO GALON	15,75	20	0%	315,00
RATICIDA BLOQUE 150 GR	3,75	20	0%	75,00
BACTERIAS ANAROBIAS AC-AQA KG	41,00	40	0%	1.640,00
DICLORVOS 100 CC	4,25	40	0%	170,00
MELAZA DE CAÑA 20 LT	12,50	10	0%	125,00
GLIFOSATO GALON	15,75	10	0%	157,50
ACIDO PARACETICO X KG	14,00	8	15%	112,00
GLIFOSATO GALON	15,75	10	0%	157,50
				-
				-
				-
				-

Subtotal	$	3.083,05
IVA. 0%	$	-
IVA %		0,000%
Total IVA 15%	$	23,53
Otros	$	-
TOTAL	**$**	**3.106,58**

FIRMA

BYRON PACO USUÑO CALAPAQUI

BYRON PACO USUÑO CALAPAQUI
REPRESENTANTE LEGAL
AGROVETERINARIA EL ESTABLO
0503542821001

*NOTA: L*a presente proforma cumple con lo solicitado dentro de las especificaciones tecnicas requeridas dentro del proceso **"Adquisicion de bacterias para el tratamiento de aguas residuales, asi como agroquimicos y suministros para el contro de vectores de las unidades del GAD Municipal Sigchos"**

Correo electrónico: byronusuno@gmail.com

racias por hacer negocios con nosotros!

AGROVETERINARIA EL ESTABLO

COTIZACIÓN

Dirección: Guayaquil Y Carlos Hugo Paéz
Ciudad, Provincia, País: SIGCHOS-COTOPAXI-ECUADOR
Teléfono: 0
Telefono célular: 0984150449
Representante Legal: Byron Paco Usuño Calapaqui
Ruc: 0503542821001

FECHA	28/8/2025
COTIZACIÓN #	107
VALIDO HASTA	28/11/2025

CLIENTE

Razón Social: GAD MUNICIPAL DE SIGCHOS
Dirección: Rodrigo Iturralde y Pasaje 14 de Noviembre
Teléfono: 03 2714242 - 03 2714444
Atencion a: Ing Carlos Solis
Ruc: 0560001190001

Ciudad: Sigchos
Validez de oferta 90 dias
Proceso: NIC-0560001190001-2025-00040
Correo: carlossolis12@hotmail.com

DESCRIPCIÓN	PRECIO UNIT.	CANT.	IMPUESTOS	TOTAL
GLIFOSATO LT	4,90	12	0%	58,80
RATICIDA BLOQUE 150 GR	3,75	7	0%	26,25
TRAMPA PARA VECTOR	22,45	2	15%	44,90
GLIFOSATO GALON	15,75	6	0%	94,50
TRAMPA PARA VECTOR CON RATICIDA	24,40	4	0%	97,60
RATICIDA PELLETS X 50 GR	1,50	6	0%	9,00
GLIFOSATO GALON	15,75	20	0%	315,00
RATICIDA BLOQUE 150 GR	3,75	20	0%	75,00
BACTERIAS ANAROBIAS AC-AQA KG	41,00	40	0%	1.640,00
DICLORVOS 100 CC	4,25	40	0%	170,00
MELAZA DE CAÑA 20 LT	12,50	10	0%	125,00
GLIFOSATO GALON	15,75	10	0%	157,50
ACIDO PARACETICO X KG	14,00	8	15%	112,00
GLIFOSATO GALON	15,75	10	0%	157,50
				-
				-
				-
				-

Subtotal	$	3.083,05
IVA. 0%	$	-
IVA %		0,000%
Total IVA 15%	$	23,53
Otros	$	-
TOTAL	**$**	**3.106,58**

FIRMA

BYRON PACO USUÑO CALAPAQUI

BYRON PACO USUÑO CALAPAQUI
REPRESENTANTE LEGAL
AGROVETERINARIA EL ESTABLO
0503542821001

*NOTA: L*a presente proforma cumple con lo solicitado dentro de las especificaciones tecnicas requeridas dentro del proceso **"Adquisicion de bacterias para el tratamiento de aguas residuales, asi como agroquimicos y suministros para el contro de vectores de las unidades del GAD Municipal Sigchos"**

Correo electrónico: byronusuno@gmail.com

racias por hacer negocios con nosotros!

Siguenos en:

INCINEROX
GESTIÓN INTEGRAL DE RESIDUOS PELIGROSOS

Proforma Nº **P1080966**

Cliente: GOBIERNO AUTONOMO DESCENTRALIZADO MUNICIPAL ...
Ruc: 0560001190001
Teléfono: 0327144444
Email: maribelcp80@yahoo.es
Dirección de retiro: CELDA DE DISPOSICIÓN TEMPORAL DEL RELLENO SANITARIO

Fecha: 15/04/2025
Elaborado por: DANIELA VALLE
Email: asesor5@incinerox.com.ec
Teléfono: +593 99 967 7759

SUB TOTAL	IVA 15%	TOTAL
$471,60	$56,59	$528,19

Forma de pago Contra entrega

Validez de oferta: 30 días

Nro	Codigo MAATE	Descripción	Tratamiento	Unidad	Cantidad	P.Unit	Total
1	SERV-BIOIN	*Gestión de recolección, transporte, tratamiento y disposición final de desechos sanitarios Biológico infecciosos (Q.86.01, Q.86.02, Q.86.05, Q.86.07, Q.86.08, Q.86.09)		KG	1,00	$1,6	$1,60
2	Q.86.04	Fluidos corporales.	TDB1	M3	1,00	$470	$470,00

QUITO
Pintag-Barrio San Juanito Vía Piño Intersección: Vía Alangasí
Referencia: A un kilómetro relleno sanitario del Inga Bajo
PBX: (+593) 2 605 1494
(+593) 99 064 6051

GUAYAQUIL
Edificio Sky Building, oficina 608, al lado del aeropuerto José Joaquín Olmedo
(+593-4) 3914100
(+593) 99 166 6444

SHUSHUFINDI
Río Aguarico y 7 de Agosto Barrio Central

SANTA ELENA
Km. 3 vía a Guayaquil Diagonal a la planta envasadora de gas Guayas

EMAIL: info@incinerox.com.ec
ventas@incinerox.com.ec
RUC: 1791414713001
www.incinerox.com.ec

NOTA 1: NC-0560001190001-2025-00019 CPC 942220012 Plazo de entrega 20 días, Retiro puntual.

NOTA 2: Entrega de CERTIFICADO DE DESTRUCCIÓN DE DESECHOS PELIGROSOS será una vez confirmado el pago.
NOTA 3: Envio de retenciones fisicas o electrónicas al correo: retenciones@incinerox.com.ec
NOTA 4: Los residuos retirados y no proformados, serán facturados. Para la recepción de residuos se debe contar con el Registro de Generador de desechos peligrosos y especiales, o iniciar su trámite inmediatamente. Es responsabilidad del generador el registro.
NOTA 5: Si los residuos entregados a Incinerox deben ser almacenados por un plazo superior a 90 días contados desde la fecha de su retiro, por falta de aprobación para su destrucción por parte de la Autoridad Nacional, Incinerox tendrá derecho a facturar por bodegaje un valor de $10 el metro cuadrado mensualmente.

PERMISOS AMBIENTALES

- Licencia ambiental planta Barroteta: 002-2021-UAJ-DZ2E-OTQU
- Licencia ambiental proyecto campo tigre- Shushufindi: 05-2018.
- Licencia de transporte de desechos peligrosos: 1508.
- Licencia ambiental para almacenamiento y biorremediación de desechos peligrosos, planta Santa Elena: 1616 y licencia complementaria Resolución Nro DZ5-OTSE-002-2022
- Certificación ISO (ISO 9001:2015, ISO 14001:2015, ISO 45001:2018).

REQUERIMIENTO Y CONDICIONES GENERALES PARA LA RECOLECCIÓN DE RESIDUOS

Incinerox Cia. Ltda.: Requiere la confirmación de la proforma enviada para proceder a la coordinación de la recolección de residuos peligrosos.

Incinerox Cia. Ltda.: Coordinará una visita al sitio de generación de residuos en el caso de que se requiera, a fin de llevar a cabo el cumplimiento de la normativa ambiental vigente.

Transporte: Se realizará en vehículos especializados para la movilización de residuos peligrosos y especiales, desde el lugar de recolección o generación de desechos peligrosos hasta la planta de tratamiento Incinerox o gestor aliado.

La coordinación logística (hora y día de recolección), se definirá una vez cumplidos los de envasado, almacenado y etiquetado de desechos peligrosos, según la norma técnica INEN 2266 :2013.

La empresa generadora del desecho tiene la responsabilidad de revisar y llenar los documentos habilitantes para el transporte y recepción de residuos peligrosos, esto es: el manifiesto único de embarque, conforme el reglamento al código ambiental y el acuerdo ministerial 061; cumpliendo con la codificación de desechos que se especifica en el acuerdo ministerial 142.

La empresa generadora de desechos: debe proporcionar al conductor del vehículo, hojas de seguridad de los productos a transportar y tarjetas de emergencia en el caso de residuos, como lo establece la norma técnica ecuatoriana INEN 2266:2013.

Los envases de agroquímicos: deberán ser entregados con el certificado de triple lavado y perforado emitido por la empresa generadora del desecho peligroso.

Los residuos biopeligrosos o insumos médicos provenientes de la atención médica: deben ser previamente inactivados y entregados con un certificado que valide este procedimiento emitido por la empresa generadora del desecho.

Los residuos farmacéuticos: deberán ser almacenados en cajas de cartón debidamente identificados o rotulados.

Los residuos de productos químicos: deben ser entregados con su respectiva hoja de seguridad, además deben ser almacenados en contenedores compatibles y adecuados para cada tipo de sustancia (puede ser almacenado en el recipiente original), evitando fugas y lleno hasta máximo el 80% de su capacidad.

Los envases, cartones, bultos o cajas a transportar deben estar en buen estado y debidamente etiquetados (se puede utilizar la etiqueta recomendada).

Incinerox Cia. Ltda.: Se reserva el derecho de postergar la recolección de los residuos envasados incorrectamente y sin etiqueta.

Al aceptar la proforma, usted confirma que ha leído y aceptado nuestra política de protección de datos. Para obtener más detalles, le invitamos a escanear los códigos QR a continuación, donde encontrará toda la información actualizada y detallada.

PRESENTACIÓN INCINEROX

https://n9.cl/qgaphx

POLITICA DE PROTECCIÓN DE DATOS

https://n9.cl/9b60h8



FILTRO DE AIRE

$ 26,34



BUJIA NGK CRM6H

$ 7,00





Cadena Motosierra Stihl
Ms361/360/290/291/382/381
Original

$ 60.000



Disco Corte Metal 7X1/16X7/8
Dewalt - DEWALT

$1,79



Cemento Holcim HS - resistente a sulfatos - Saco de 50 Kg

$ 8,56

Agregar al carrito

Comprar ahora





CLAVO 2-1/2X0.25X0(65X3.45) ADELCA

$2.21 incluye IVA



Cinta de seguridad delimitadora
PLASTIFUERTE

$15,15



PALA CUADRADA BASICA BELLOTA

$14.57



POLIPEGA GALON 3785 cc



Limpiador Tubos Pvc Galon - PLASTIGAMA

$35,58

GOBIERNO AUTÓNOMO DESCENTRALIZADO
MUNICIPAL DE SIGCHOS
Sigchos-Cotopaxi-Ecuador

GAD MUNICIPAL DE SIGCHOS
SECRETARÍA

19 SEP 2025 #560
POR: Patty HORA: 10:00
SECRETARÍA DE PLANIFICACIÓN

MEMORANDO NO. 053- DDS-2025-LP

PARA: Arq. José Antonio Herrera Mancero
FECHA: 19 de septiembre del 2025
ASUNTO: Remitiendo la matriz de requerimiento y POA 2026 de los siguientes programas **130, 190, 230, 320, 340 y 370** perteneciente a la D.DS.

Reciba un cordial y atento saludo por medio del presente me permito remitir la respuesta al Memorando Nro. GADMS-PT-2025-0548-M, de fecha 17 de septiembre de 2025, donde solicita comedidamente se acerquen de manera ordenada uno a uno los responsables de cada programa con sus respectivas matrices en digital para trabajarlas conjuntamente debido a que están incompletas, el día de mañana en horario de 8 am a 10 am y a la vez recordarle que, si existe un excedente y requiere de una asignación de recursos económicos debe usted como director gestionarlos y ponerlos a conocimiento de la máxima autoridad por escrito con sus respectivos documentos de justificación, ya que el señor alcalde es el único que autoriza; esto debió realizarlo dentro del tiempo establecido previo a la distribución priorizada de los recursos económicos existentes, ya que a estas alturas los recursos están distribuidos y su falta de pronunciamiento a tiempo puede ocasionar que la máxima autoridad redistribuya el presupuesto para asignarle los recursos o a la vez le niegue; por lo tanto, se le recomienda pronunciarse con el señor alcalde directamente, y a esta dirección ingresar las matrices con el cupo establecido, si ingresa fuera del cupo NO SE LE RECIBIRÁN LAS MATRICES, y si el señor alcalde le autoriza, con el documento que lo habilite.

Por lo expuesto me permito aadjuntar al presente sírvase encontrar las matrices **POA** y matices de **requerimiento** para el año fiscal 2026, de todas las Unidades de la Dirección de Desarrollo Sustentable de los siguientes programas 130, 190, 230, 320, 340 y 370. En fisico y en digital.

Además, solicitar las gestiones pertinentes para la asignación de recursos económicos en vista que existe un excedente.

Particular que pongo en su conocimiento para los fines pertinentes.

Atentamente:

Lic. Luis Pilatasig
DIRECTOR DE DESARROLLO SUSTENTABLE

Ing. Mayra Cargua.
Revisar y de ser procedente consolidar.
Caso contrario coordinar con los
direcciones las correcciones.
22/09/2025

Recibido 22-09-2025

Anda

MEMORANDO No.055-DDS-CM-2025

GAD MUNICIPAL DE SIGCHOS
RECIBIDO
DIRECCION DE DESARROLLO SUSTENTABLE
Nombre:
Fecha: 17-09-2025
Hora: 10:48
FIRMA # 448

PARA: Lcdo. Luis Pilatasig
DIRECTOR DE DESARROLLO SUSTENTABLE

FECHA: Sigchos, 15 de septiembre de 2025

ASUNTO: Remisión de Matriz de requerimiento y POA 2026

Por medio del presente me permito remitir la matriz de requerimiento y POA para el año fiscal 2026 correspondiente al Camal Municipal (Programa 340) de acuerdo al techo presupuestario asignado de $ 12.965,86.

Particular que comunico para los fines pertinentes, me suscribo de usted

Atentamente;

Dr. Juan Carlos Chancusig
ANALISTA DEL CAMAL MUNICIPAL

G.A.D. MUNICIPAL DE SIGCHOS
CAMAL

Anexo: Matriz POA y Requerimiento Físicos y digitales (Excel)

MISIÓN INSTITUCIONAL: Promover, facilitar y regular el desarrollo humano integral en el territorio cantonal, mediante un liderazgo eficaz, que active con responsabilidad frente a los conciudadanos, a fin de alcanzar los mejores estándares para el desarrollo social y económico, mejorando la calidad de vida y bienestar de sus pobladores, con equilibrio ambiental, de respeto a la biodiversidad y actuando siempre en favor del buen vivir.

VISIÓN INSTITUCIONAL: Sigchos al 2040 será un cantón progresista, con servicios básicos de calidad, agroindustrial, de emprendimientos, con conectividad vial de primer orden, coordinadores en un destino de inversión y de turismo nacional e internacional, garantizando el desarrollo integral de sus habitantes, con responsabilidad social, intercultural y ambiental.

MATRIZ DE PLAN OPERATIVO ANUAL (POA) - 2026

ESTRATEGIAS DE ACCION INSTITUCIONAL

PROGRAMA 340

UNIDAD RESPONSABLE	CUP	PRG	UNAI	CUE	OBJETIVO ESTRATEGICO INSTITUCIONAL	PLAN, PROGRAMA	ACTIVIDAD	META ANUAL %	INDICADOR	PROGRAMACION FISICA CUATRIMESTRAL				PROGRAMACION PRESUPUESTARIA CUATRIMESTRAL				PRESUPUESTO	PARTIDA PRESUPUESTARIA	ACTIVIDAD NUEVA
										I	II	III	TOTAL	I	II	III	TOTAL			
CAMAL	340-3026018	340	OPNER	OPSOT12	Atender las necesidades colectivas mediante la administración, equipamiento, mantenimiento, regulación de uso y ocupación de espacios de servicios públicos como: cementerios, plazas de mercado, canal, servicios de faenamiento	Cobertura de las necesidades colectivas mediante la administración, equipamiento, mantenimiento, regulación de uso y ocupación de: cementerios, plazas de mercado, canal,servicios de faenamiento	Requerimiento de pago energía eléctrica	100%	Porcentaje de procesos realizados	33%	33%	34%	100%	$297,00	$297,00	$306,00	$900,00	$ 900,00	340.6.53.01.04.00.00	NUEVO
CAMAL	340-3026011	340	OPNER	OPSOT12	Atender las necesidades colectivas mediante la administración, equipamiento, mantenimiento, regulación de uso y ocupación de espacios de servicios públicos como: cementerios, plazas de mercado, canal, servicios de faenamiento	Cobertura de las necesidades colectivas mediante la administración, equipamiento, mantenimiento, regulación de uso y ocupación de: cementerios, plazas de mercado, canal,servicios de faenamiento	Requerimiento de recarga de extintores	100%	Porcentaje de procesos realizados	0%	0%	100%	100%	$0,00	$0,00	$53,00	$53,00	$ 53,00	340.6.53.02.03.00.00	NUEVO
CAMAL	340-3026012	340	OPNER	OPSOT12	Atender las necesidades colectivas mediante la administración, equipamiento, mantenimiento, regulación de uso y ocupación de espacios de servicios públicos como: cementerios, plazas de mercado, canal, servicios de faenamiento	Cobertura de las necesidades colectivas mediante la administración, equipamiento, mantenimiento, regulación de uso y ocupación de: cementerios, plazas de mercado, canal,servicios de faenamiento	Requerimiento de servicios medicos, bioquimicos y complementarios	100%	Porcentaje de procesos realizados	50%	50%	0%	100%	$0,00	$682,50	$682,50	$1 125,00	$ 1 125,00	340.6.53.02.26.00.00	NUEVO
CAMAL	340-3026013	340	OPNER	OPSOT12	Atender las necesidades colectivas mediante la administración, equipamiento, mantenimiento, regulación de uso y ocupación de espacios de servicios públicos como: cementerios, plazas de mercado, canal, servicios de faenamiento	Cobertura de las necesidades colectivas mediante la administración, equipamiento, mantenimiento, regulación de uso y ocupación de: cementerios, plazas de mercado, canal,servicios de faenamiento	Requerimiento de Combustible	100%	Porcentaje de procesos realizados	33%	33%	34%	100%	$424,92	$424,92	$424,92	$1.274,76	$ 1.274,76	340.6.53.02.55.00.00	NUEVO
CAMAL	340-3026014	340	OPNER	OPSOT12	Atender las necesidades colectivas mediante la administración, equipamiento, mantenimiento, regulación de uso y ocupación de espacios de servicios públicos como: cementerios, plazas de mercado, canal, servicios de faenamiento	Cobertura de las necesidades colectivas mediante la administración, equipamiento, mantenimiento, regulación de uso y ocupación de: cementerios, plazas de mercado, canal,servicios de faenamiento	Requerimiento de Maquinaria y equipo (consteo)(Mantenimiento y reparaciones)	100%	Porcentaje de procesos realizados	50%	50%	0%	100%	$250,00	$250,00	$250,00	$750,00	$ 770,00	340.6.53.04.04.00.00	NUEVO
CAMAL	340-3026015	340	OPNER	OPSOT12	Atender las necesidades colectivas mediante la administración, equipamiento, mantenimiento, regulación de uso y ocupación de espacios de servicios públicos como: cementerios, plazas de mercado, canal, servicios de faenamiento	Cobertura de las necesidades colectivas mediante la administración, equipamiento, mantenimiento, regulación de uso y ocupación de: cementerios, plazas de mercado, canal,servicios de faenamiento	Requerimiento de Capacitación a servidores publicos	100%	Porcentaje de procesos realizados	50%	50%	0%	100%	$150,00	$150,00	$0,00	$300,00	$ 350,00	340.6.53.06.12.00.00	NUEVO
CAMAL	340-3026016	340	OPNER	OPSOT12	Atender las necesidades colectivas mediante la administración, equipamiento, mantenimiento, regulación de uso y ocupación de espacios de servicios públicos como: cementerios, plazas de mercado, canal, servicios de faenamiento	Cobertura de las necesidades colectivas mediante la administración, equipamiento, mantenimiento, regulación de uso y ocupación de: cementerios, plazas de mercado, canal,servicios de faenamiento	Vestuario, Jerseria, prendas de protección y accesorios para uniformes del personal de protección, vigilancia y seguridad.	100%	Porcentaje de procesos realizados	50%	50%	0%	100%	$2.077,28	$2.077,28	$0,00	$4.154,55	$ 4.154,55	340.6.53.06.02.00.00	NUEVO
CAMAL	340-3026017	340	OPNER	OPSOT12	Atender las necesidades colectivas mediante la administración, equipamiento, mantenimiento, regulación de uso y ocupación de espacios de servicios públicos como: cementerios, plazas de mercado, canal, servicios de faenamiento	Cobertura de las necesidades colectivas mediante la administración, equipamiento, mantenimiento, regulación de uso y ocupación de: cementerios, plazas de mercado, canal,servicios de faenamiento	Requerimiento de Materiales de oficina	100%	Porcentaje de procesos realizados	50%	50%	0%	100%	$199,84	$199,84	$0,00	$383,28	$ 383,28	340.6.53.08.04.00.00	NUEVO
CAMAL	340-3026018	340	OPNER	OPSOT12	Atender las necesidades colectivas mediante la administración, equipamiento, mantenimiento, regulación de uso y ocupación de espacios de servicios públicos como: cementerios, plazas de mercado, canal, servicios de faenamiento	Cobertura de las necesidades colectivas mediante la administración, equipamiento, mantenimiento, regulación de uso y ocupación de: cementerios, plazas de mercado, canal,servicios de faenamiento	Requerimiento de Materiales de aseo	100%	Porcentaje de procesos realizados	50%	50%	0%	100%	$429,24	$429,24	$0,00	$858,47	$ 858,47	340.6.53.08.05.00.00	NUEVO
CAMAL	340-3026019	340	OPNER	OPSOT12	Atender las necesidades colectivas mediante la administración, equipamiento, mantenimiento, regulación de uso y ocupación de espacios de servicios públicos como: cementerios, plazas de mercado, canal, servicios de faenamiento	Cobertura de las necesidades colectivas mediante la administración, equipamiento, mantenimiento, regulación de uso y ocupación de: cementerios, plazas de mercado, canal,servicios de faenamiento	Requerimiento de insumos, bienes, materiales y suministros para la construcción, eléctricos, plomería, carpintería, señalización vial, navegación y control incendios	100%	Porcentaje de procesos realizados	50%	50%	0%	100%	$172,49	$172,49	$0,00	$344,97	$ 344,97	340.6.53.08.11.00.00	NUEVO
CAMAL	340-3026020	340	OPNER	OPSOT12	Atender las necesidades colectivas mediante la administración, equipamiento, mantenimiento, regulación de uso y ocupación de espacios de servicios públicos como: cementerios, plazas de mercado, canal, servicios de faenamiento	Cobertura de las necesidades colectivas mediante la administración, equipamiento, mantenimiento, regulación de uso y ocupación de: cementerios, plazas de mercado, canal,servicios de faenamiento	Requerimiento de repuestos y accesorios	100%	Porcentaje de procesos realizados	50%	50%	0%	100%	$357,50	$357,50	$0,00	$715,00	$ 715,00	340.6.53.08.13.00.00	NUEVO
CAMAL	340-3026021	340	OPNER	OPSOT12	Atender las necesidades colectivas mediante la administración, equipamiento, mantenimiento, regulación de uso y ocupación de espacios de servicios públicos como: cementerios, plazas de mercado, canal, servicios de faenamiento	Cobertura de las necesidades colectivas mediante la administración, equipamiento, mantenimiento, regulación de uso y ocupación de: cementerios, plazas de mercado, canal,servicios de faenamiento	Adquisición de accesorios e insumos quimicos y organicos	100%	Porcentaje de procesos realizados	50%	50%	0%	100%	$134,14	$134,14	$0,00	$268,28	$ 268,28	340.6.53.08.19.00.00	NUEVO
CAMAL	340-3026022	340	OPNER	OPSOT12	Atender las necesidades colectivas mediante la administración, equipamiento, mantenimiento, regulación de uso y ocupación de espacios de servicios públicos como: cementerios, plazas de mercado, canal, servicios de faenamiento	Cobertura de las necesidades colectivas mediante la administración, equipamiento, mantenimiento, regulación de uso y ocupación de: cementerios, plazas de mercado, canal,servicios de faenamiento	Adquisición de partes y repuestos	100%	Porcentaje de procesos realizados	50%	50%	0%	100%	$825,00	$825,00	$0,00	$1.650,00	$ 1.650,00	340.6.84.01.11.00.00	NUEVO
CAMAL	340-3026023	340	OPNER	OPSOT12	Atender las necesidades colectivas mediante la administración, equipamiento, mantenimiento, regulación de uso y ocupación de espacios de servicios públicos como: cementerios, plazas de mercado, canal, servicios de faenamiento	Cobertura de las necesidades colectivas mediante la administración, equipamiento, mantenimiento, regulación de uso y ocupación de: cementerios, plazas de mercado, canal,servicios de faenamiento	Remuneraciones Unificadas (FTE. FINAN. 10.06.01.01)	100%	Porcentaje de procesos realizados	33%	33%	33%	100%	$3.944,00	$3.944,00	$3.944,00	$11.832,00	$ 11.832,00	340.6.51.01.05.00.00	NUEVO
CAMAL	340-3026024	340	OPNER	OPSOT12	Atender las necesidades colectivas mediante la administración, equipamiento, mantenimiento, regulación de uso y ocupación de espacios de servicios públicos como: cementerios, plazas de mercado, canal, servicios de faenamiento	Cobertura de las necesidades colectivas mediante la administración, equipamiento, mantenimiento, regulación de uso y ocupación de: cementerios, plazas de mercado, canal,servicios de faenamiento	Décimo Tercer Sueldo (FTE. FINAN. 10.06.01.01)	100%	Porcentaje de procesos realizados	33%	33%	33%	100%	$1.165,01	$1.165,01	$1.165,01	$3.495,04	$ 3.495,04	340.6.51.02.03.00.00	NUEVO
CAMAL	340-3026025	340	OPNER	OPSOT12	Atender las necesidades colectivas mediante la administración, equipamiento, mantenimiento, regulación de uso y ocupación de espacios de servicios públicos como: cementerios, plazas de mercado, canal, servicios de faenamiento	Cobertura de las necesidades colectivas mediante la administración, equipamiento, mantenimiento, regulación de uso y ocupación de: cementerios, plazas de mercado, canal,servicios de faenamiento	Décimo Cuarto Sueldo (FTE. FINAN. 10.06.01.01)	100%	Porcentaje de procesos realizados	33%	33%	33%	100%	$979,93	$979,93	$979,93	$2.939,80	$ 2.939,80	340.6.51.02.04.00.00	NUEVO
CAMAL	340-3026026	340	OPNER	OPSOT12	Atender las necesidades colectivas mediante la administración, equipamiento, mantenimiento, regulación de uso y ocupación de espacios de servicios públicos como: cementerios, plazas de mercado, canal, servicios de faenamiento	Cobertura de las necesidades colectivas mediante la administración, equipamiento, mantenimiento, regulación de uso y ocupación de: cementerios, plazas de mercado, canal,servicios de faenamiento	Aporte Patronal (FTE. FINAN. 10.06.01.01)	100%	Porcentaje de procesos realizados	33%	33%	33%	100%	$1.559,80	$1.559,80	$1.559,80	$4.679,40	$ 4.679,40	340.6.51.06.01.00.00	NUEVO
CAMAL	340-3026027	340	OPNER	OPSOT12	Atender las necesidades colectivas mediante la administración, equipamiento, mantenimiento, regulación de uso y ocupación de espacios de servicios públicos como: cementerios, plazas de mercado, canal, servicios de faenamiento	Cobertura de las necesidades colectivas mediante la administración, equipamiento, mantenimiento, regulación de uso y ocupación de: cementerios, plazas de mercado, canal,servicios de faenamiento	Fondos de Reserva (FTE. FINAN. 10.06.01.01)	100%	Porcentaje de procesos realizados	33%	33%	33%	100%	$1.082,84	$1.082,84	$1.082,84	$3.248,52	$ 3.248,52	340.6.51.06.02.00.00	NUEVO
TOTAL																				

FIRMAS DE UNIDADES RESPONSABLES

GOBIE[illegible]TONOMO DESCENTRALIZADO MUNICIPAL DE SIGCHOS
PROGRAMA: CAMAL MUNICIPAL
MATRIZ 2
PRESUPUESTO 2026

OBJETO DEL GASTO	INSUMOS / REQUERIMIENTO DE RECURSOS: PARTIDA PRESUPUESTA	CPC NIVEL 9	NOMBRE DEL INSUMO	CANTIDAD	UNIDAD DE MEDIDA	VALOR UNITARIO	VALOR TOTAL	CUATRIMESTRES: I ENE	FEB	MAR	ABR	II MAY	JUN	JUL	AGO	III SEP	OCT	NOV	DIC
ENERGÍA ELÉCTRICA Egresos por servicio de energía eléctrica, energía alternativa y sus relacionados	340.0.53.01.04.00.00	171000011	Energia Eléctrica	12	UNIDAD	75,00	900,00	S	S	S	S	S	S	S	S	S	S	S	S
	340.0.53.01.04.00.00						0,00												
		TOTAL					900,00												
ALMACENAMIENTO, EMBALAJE, DESEMBALAJE, ENVASE, DESENVASE Y RECARGA DE EXTINTORES Egresos por almacenamiento, embalaje, desembalaje, envase, desenvase de toda clase de objetos, bienes y recarga de extintores	340.0.53.02.03.00.00	881600011	Recarga de extintor PQSde 10 libras	2	UNIDAD	21,00	42,00									S	S	S	S
	340.0.53.02.03.00.00	881600011	Recarga de extintor CO2 de 5 libras	1	UNIDAD	11,55	11,55									S	S	S	S
		TOTAL					53,55												
SERVICIOS MEDICOS, HOSPITALARIOS Y COMPLEMENTARIOS	340.0.53.02.26.00.00	931990011	Esamenes Medicos	5	Unidad	225,00	1.125,00	S	S	S	S	S	S	S	S				
							0,00												
		TOTAL					1.125,00												
COMBUSTIBLES Egresos para combustibles y gas en general	340.0.53.02.55.00.00	333400011	Diesel	154	GALON	2,4348	374,96	S	S	S	S	S	S	S	S	S	S	S	S
	340.0.53.02.55.00.00	881600011	recargas de Gas doméstico	180	U	2,75	495,00					S	S	S	S	S	S	S	S
	340.0.53.02.55.00.00	881600011	recargas de Gas Industrial	20	U	20,24	404,80					S	S	S	S	S	S	S	S
							1.274,76												
MAQUINARIAS Y EQUIPOS (INSTALACIÓN, MANTENIMIENTO Y REPARACIONES) Egresos por instalación, mantenimiento, reparación de maquinarias y equipos.	340.0.53.04.04.00.00	873600011	Instalación y funcionamiento de tecle electrico trifasico en el Camal Municipal de la Ciudad de Sigchos	1	Unidad	524,00	524,00	S	S	S	S	S	S	S	S				
	340.0.53.04.04.00.00	445160122	Mantenimiento de sierra de corte de esternón	1	Unidad	252,00	252,00	S	S	S	S	S	S	S	S	S	S	S	S
		TOTAL					776,00												
CAPACITACIÓN A SERVIDORES PÚBLICOS Egresos por contratación de servicios especializados para la capacitación y adiestramiento exclusivamente para servidores públicos	340.0.53.06.12.00.00	929000014	Curso de Acreditación _ Medico Veterinario Inspector Sanitario	1	Unidad	260,00	260,00	S	S	S	S	S	S	S	S				
	340.0.53.06.12.00.00						0,00												
		TOTAL					260,00												
VESTUARIO, LENCERÍA, PRENDAS DE PROTECCIÓN Y ACCESORIOS PARA UNIFORMES DEL PERSONAL DE PROTECCIÓN, VIGILANCIA Y SEGURIDAD. Egresos por adquisición de indumentaria, prendas de protección, accesorios para uniformes del personal de protección,vigilancia y seguridad.	340.0.53.08.02.00.00	282211314	PANTALON INDIGO SIN CINTA REFLECTIVA JORNALEROS Y TRABAJADORES	2	UNIDAD	14,99	29,98	S	S	S	S	S	S	S	S				
	340.0.53.08.02.00.00	282210042	CHOMPA IMPERMEABLE	2	UNIDAD	26,90	53,80	S	S	S	S	S	S	S	S				
	340.0.53.08.02.00.00	2931000110	Bota dieléctrica tipo tejana JORNALEROS Y TRABAJADORES	2	UNIDAD	110,00	220,00	S	S	S	S	S	S	S	S				
	340.0.53.08.02.00.00	282381023	Buzo tipo polo mangas largas JORNALEROS Y TRABAJADORES	2	UNIDAD	14,64	29,28	S	S	S	S	S	S	S	S				
	340.0.53.08.02.00.00	385300014	Gorra sin bordado TRABAJADORES JORNALEROS Y TRABAJADORES	2	UNIDAD	2,40	4,80	S	S	S	S	S	S	S	S				
	340.0.53.08.02.00.00	282310111	Traje de plumón para cuartos fríos (chaqueta con capucha y pantalón), blanco	2	UNIDAD	123,90	247,80	S	S	S	S	S	S	S	S				
	340.0.53.08.02.00.00	282340211	Camisa Médica para hombre, Color Azul cerúlo, Con Bordado del GADMS	2	UNIDAD	39,90	79,80	S	S	S	S	S	S	S	S				
	340.0.53.08.02.00.00	2931000116	Bota reforzada de caucho con punta de acero, blancas (pares)	2	UNIDAD	26,25	52,50	S	S	S	S	S	S	S	S				
	340.0.53.08.02.00.00	481600924	Mascarilla quirúrgica con elástico de tres capas de 50 unidades, celeste (cajas)	10	UNIDAD	2,62	26,20	S	S	S	S	S	S	S	S				
	340.0.53.08.02.00.00	282500037	GUANTES DESECHABLES DE VINIL CAJAS DE 100 UNIDADES	20	UNIDAD	7,14	142,80	S	S	S	S	S	S	S	S				

	340.0.53.08.02.00.00	282500037	GUANTES ANTICORTE DE MALLA [illegible]RO PARA FAENAMIENTO DE GANADO VACUNO	4	UNIDAD		495,60	S	S	S	S	S	S	S	S				
	340.0.53.08.02.00.00	282500031	GUANTES DE NEOPRENO PARA FAENAMIENTO DE GANADO PORCINO DE 18 PULGADAS DE LARGO (PARES)	24	UNIDAD	9,11	218,64	S	S	S	S	S	S	S	S				
	340.0.53.08.02.00.00	352901091	GUANTES DE SEGURIDAD DE NITRILO G80 480 DE 18 PULGADAS DE LARGO (Pares)	24	UNIDAD	7,14	171,36	S	S	S	S	S	S	S	S				
	340.0.53.08.02.00.00	352901091	GUANTES DE SEGURIDAD DE NITRILO 487 DE 13 PULGADAS DE LARGO (Pares)	24	UNIDAD	2,81	67,44	S	S	S	S	S	S	S	S				
	340.0.53.08.02.00.00	282500037	GUANTES DESECHABLES DE VINIL CAJA DE 100 UNIDADES	24	Cajas	7,14	171,36	S	S	S	S	S	S	S	S				
	340.0.53.08.02.00.00	481600921	RESPIRADOR DESECHABLE N95 8247	360	UNIDAD	2,62	943,20	S	S	S	S	S	S	S	S				
	340.0.53.08.02.00.00	481600924	Mascarilla quirúrgica con elástico de tres capas Cajas de 50 unidades, celeste	24	Cajas	2,62	62,88	S	S	S	S	S	S	S	S				
	340.0.53.08.02.00.00	4813009136	GAFA DE PROTECCIÓN Z87 DE MICA CLARA	24	Unidad	5,88	141,12	S	S	S	S	S	S	S	S				
	340.0.53.08.02.00.00	282231421	OVEROL GABARDINA CON CINTA REFLECTIVA con bordado del GADMS, blanco	8	Unidad	20,29	162,32	S	S	S	S	S	S	S	S				
	340.0.53.08.02.00.00	282231421	OVEROL GABARDINA BLANCO CON CINTA REFLECTIVA con bordado del GADMS.	3	Unidad	20,29	60,87	S	S	S	S	S	S	S	S				
	340.0.53.08.02.00.00	282310922	Traje de PVC de dos piezas (chaqueta con capucha y pantalón sin pechera), calibre 14, blanco	8	Unidad	20,79	166,32	S	S	S	S	S	S	S	S				
	340.0.53.08.02.00.00	282310922	Delantal de PVC, calibre 14 de 120 cm de largo y 80 cm de ancho	12	Unidad	10,29	123,48	S	S	S	S	S	S	S	S				
	340.0.53.08.02.00.00	282500013	COFIA DESECHABLE BLANCA DE 100 UNIDADES	8	Cajas	10,50	84,00	S	S	S	S	S	S	S	S				
	340.0.53.08.02.00.00	282100915	MEDIAS TÉRMICAS PARA CUARTOS FRIOS (Pares)	8	Unidad	15,75	126,00	S	S	S	S	S	S	S	S				
	340.0.53.08.02.00.00	2931000116	BOTA REFORZADA DE CAUCHO CON PUNTA DE ACERO, AMARILLAS (Pares)	8	UNIDAD	26,25	210,00	S	S	S	S	S	S	S	S				
	340.0.53.08.02.00.00	2931000117	BOTA REFORZADA DE CAUCHO SIN PUNTA DE ACERO, AMARILLAS (Pares)	4	UNIDAD	15,75	63,00	S	S	S	S	S	S	S	S				
			TOTAL				4.154,55																
MATERIALES DE OFICINA Egresos para suministros, materiales y accesorios de oficina	340.0.53.08.04.00.00	3699000147	Agrieta papeles tipo pinza 51 mm metal caja por doce unidades		UNIDAD		0,00																
	340.0.53.08.04.00.00	3212920132	Archivador de cartón plegable número 3 lomo 16		UNIDAD		0,00																
	340.0.53.08.04.00.00	3212920129	Archivador tamaño oficio lomo 8 cms	12	UNIDAD	1,83	21,96	S	S	S	S	S	S	S	S				
	340.0.53.08.04.00.00	3891100173	Esferográfico azul punta fina	24	UNIDAD	0,36	8,64	S	S	S	S	S	S	S	S				
	340.0.53.08.04.00.00	3891100175	Esferográfico negro punta fina	12	UNIDAD	0,36	4,32	S	S	S	S	S	S	S	S				
	340.0.53.08.04.00.00	4292151110	ESTILETE GRANDE	10	UNIDAD	0,64	6,40	S	S	S	S	S	S	S	S				
	340.0.53.08.04.00.00	3699000110	MARCADOR TIZA LIQUIDA PUNTA GRUESA VARIOS COLORES	24	UNIDAD	0,65	15,60	S	S	S	S	S	S	S	S				
	340.0.53.08.04.00.00	321290418	RESMA DE PAPEL BOND A4 DE 75 GR	12	UNIDAD	4,03	48,36	S	S	S	S	S	S	S	S				
	340.0.53.08.04.00.00	351200022	Tinta original para recarga de impresoras EPSON L4160 color amarillo frasco de 70ml	6	UNIDAD	12,00	72,00	S	S	S	S	S	S	S	S				
	340.0.53.08.04.00.00	351200022	Tinta original para recarga de impresoras EPSON L4160 color cyan frasco de 70ml	6	UNIDAD	12,00	72,00	S	S	S	S	S	S	S	S				
	340.0.53.08.04.00.00	351200022	Tinta original para recarga de impresoras EPSON L4160 color negro frasco de 70ml	6	UNIDAD	12,00	72,00	S	S	S	S	S	S	S	S				
	340.0.53.08.04.00.00	351200022	Tinta original para recarga de impresoras EPSON L4160 color magenta frasco de 70ml	6	UNIDAD	12,00	72,00	S	S	S	S	S	S	S	S				
			TOTAL				393,28																
MATERIALES DE ASEO Egresos para suministros y materiales de aseo y limpieza	340.0.53.08.05.00.00	352901091	Alcohol antiseptico por litro		LITRO		0,00																
	340.0.53.08.05.00.00	3533100116	AMBIENTAL VARIAS FRAGANCIAS LIQUIDO GALON		GALON		0,00																
	340.0.53.08.05.00.00	3533100115	AMBIENTAL VARIAS FRAGANCIAS EN AEROSOL 400 CC		UNIDAD		0,00																
	340.0.53.08.05.00.00	346200929	ANTISARRO GALON	6	GALON	4,77	28,62	S	S	S	S	S	S	S	S				
	340.0.53.08.05.00.00	342301215	HIPOCLORITO DE SODIO AL 5 POR CIENTO, GALON Cloro liquido al 5%	24	GALON	3,16	75,84	S	S	S	S	S	S	S	S				
	340.0.53.08.05.00.00	3549004111	CLORO GRANULADO	20	KILOS	5,23	104,60	S	S	S	S	S	S	S	S				
	340.0.53.08.05.00.00	3532200118	DESENGRASANTE INDUSTRIAL LIQUIDO CANECA CON REGISTRO SANITARIO & FICHA TECNICA	4	CANECA	103,00	412,00	S	S	S	S	S	S	S	S				
	340.0.53.08.05.00.00	3641000226	FUNDA DE BASURA USO INDUSTRIAL NEGRA 35"X47	6	UNIDAD	3,17	19,02	S	S	S	S	S	S	S	S				
	340.0.53.08.05.00.00	321991312	ROLLO DE PAPEL INDUSTRIAL de 600 mts. PARA USOS VARIOS	12	UNIDAD	6,00	72,00	S	S	S	S	S	S	S	S				
	340.0.53.08.05.00.00	346200012	Insecticida aerosol 400cc	12	UNIDAD	3,46	41,52	S	S	S	S	S	S	S	S				
	340.0.53.08.05.00.00	321930015	PAPEL HIGIENICO JUMBO HOJA SIMPLE BLANCO 400 METROS	6	UNIDAD	2,55	15,32	S	S	S	S	S	S	S	S				
	340.0.53.08.05.00.00	3699300130	Set de mopa (mango, base, mopa) de 46cm	5	UNIDAD	16,31	81,55	S	S	S	S	S	S	S	S				
			TOTAL				850,47																
INSUMOS, BIENES, MATERIALES Y SUMINISTROS PARA LA CONSTRUCCIÓN, ELÉCTRICOS, PLOMERÍA, CARPINTERÍA,	340.0.53.08.11.00.00			1	Unidad	0,00	0,00																

Egresos por insumos, materiales y suministros para construcción, electricidad, plomería, carpintería, señalización vial, tránsito, navegación, contra incendios y placas.	340.0.53.08.11.00.00	368200013	Rollo de cinta antideslizante para pisos de faenamiento de 5 cm*18 metros	1	Unidad	24,15	24,15	S	S	S	S	S	S	S	S						
	340.0.53.08.11.00.00	368200013	Rollo de cinta de demarcación para pisos amarillo-negro de 5 cm*33 metros	2	Unidad	14,17	28,34	S	S	S	S	S	S	S	S						
	340.0.53.08.11.00.00	428500012	Electrodos para suelda ACERO INOX 1/8 (Caja de 5 Kg)	1	Unidad	66,88	66,88	S	S	S	S	S	S	S	S						
	340.0.53.08.11.00.00	428500011	Electrodo para Soldadura blanda 60/11 (Funda de 5 Kg)	1	Unidad	17,80	17,80	S	S	S	S	S	S	S	S						
	340.0.53.08.11.00.00	432540011	Llave de paso de media 1/2" roscable manija de palanca	4	Unidad	5,00	20,00	S	S	S	S	S	S	S	S						
	340.0.53.08.11.00.00	4294300110	MALLA GALVANIZADA ELECTROSOLDADA	2	Metros	13,50	27,00	S	S	S	S	S	S	S	S						
	340.0.53.08.11.00.00	374400011	Cemento saco (50kg), tipo GU	5	Unidad	8,20	41,00	S	S	S	S	S	S	S	S						
	340.0.53.08.11.00.00	448311013	DISCO DE CORTE METAL 7X1 16 PULGADAS	8	Unidad	1,85	14,80	S	S	S	S	S	S	S	S						
	340.0.53.08.11.00.00	363205019	Manguera para GLP Industrial	1	Rollo	50,00	50,00	S	S	S	S	S	S	S	S						
	340.0.53.08.11.00.00	4298217213	CHAPAS (CERRADURAS)	2	Unidad	17,50	35,00	S	S	S	S	S	S	S	S						
			TOTAL				344,97																
REPUESTOS Y ACCESORIOS Egresos por la adquisición de repuestos y accesorios necesarios para el funcionamiento de los bienes.	340.0.53.08.13.00.00	464200018	Batería de 9 V para detector de humo	5	UNIDAD	3,00	15,00	S	S	S	S	S	S	S	S						
	340.0.53.08.13.00.00	445160126	Fulminantes para pistola de Noqueo calibre 27 punta amarilla	2000	UNIDAD	0,35	700,00	S	S	S	S	S	S	S	S						
	340.0.53.08.13.00.00				UNIDAD		0,00																
			TOTAL				715,00																
ADQUISICION DE ACCESORIOS E INSUMOS QUIMICOS Y ORGANICOS Egresos por la adquisición de accesorios e insumos químicos y orgánicos para prevención, control, mitigación y erradicación de epidemias, pandemias y otros.	340.0.53.08.19.00.00	4154301110	Trampa para vectores con rabicida	4	Unidad	20,47	81,88	S	S	S	S	S	S	S	S						
	340.0.53.08.19.00.00	346200012	Rabicida en bloque x 150 gramos	8	Unidad	3,30	26,40	S	S	S	S	S	S	S	S						
	340.0.53.08.19.00.00	346200027	Diclorvos 75.8%	4	LITRO	32,50	130,00	S	S	S	S	S	S	S	S						
	340.0.53.08.19.00.00	346200461	GLIFOSATO	5	LITRO	6,00	30,00	S	S	S	S	S	S	S	S						
			TOTAL				268,28																
PARTES Y REPUESTOS Egresos para la compra de partes y repuestos considerados bienes de capital	340.0.84.01.11.00.00	442320932	TECLE ELECTRICO A CADENA CON SUSPENSIÓN DE GANCHO DE 1 TON. DE CAPACIDAD CON 12 MTS DE CADENA, TRIFASICO 220 - 440 V	1	UNIDAD	1.410,00	1.410,00	S	S	S	S	S	S	S	S						
	340.0.84.01.11.00.00	435500013	Botonera colgante de 2 pulsadores mass paro de emergencia IP-69	2	UNIDAD	220,00	440,00	S	S	S	S	S	S	S	S						
			TOTAL				1.850,00																
			TOTALES				12.965,86																

TOTAL UNIFICADO	**12.965,86**

Elaborado por:

Dr. Juan Carlos Chanquisig
ANALISTA DEL CAMAL MUNICIPAL

G.A.D. MUNICIPAL DE SIGCHOS
CAMAL

GOBIERNO AUTÓNOMO DESCENTRALIZADO MUNICIPAL DE SIGCHOS

Sigchos – Cotopaxi – Ecuador

Memorando Nro. GADMS-OP-2025-0256-M

Sigchos, 29 de septiembre de 2025

PARA: Sr. Arq. Jose Antonio Herrera Mancero
Director de Planificación Territorial

ASUNTO: Matriz POA y matriz de Requerimiento de acuerdo al programa 330 Agua Potable.

De mi consideración:

Saludos cordiales, remito la matriz POA, matriz de Requerimiento y proyecto de acuerdo al programa 330 Agua Potable.

Adjunto para su revisión y aprobación, de acuerdo al memorando; Memorando Nro.GADMS-DF-2025-0427-M de fecha 28 de agosto de 2025 donde se indica: Adjunto al presente sírvanse encontrar el INFORME No. 005-2024-GADMS-DF-UP, en el cual constan los límites de gasto para cada programa presupuestario, valor que deberán considerar para la formulación del presupuesto 2026.

De igual manera mediante Memorando Nro. GADMS-PT-2025-0537-M de fecha 15 de septiembre de 2025, se solicita la actualización de precios de combustible.

Con sentimientos de distinguida consideración.

Atentamente,

Documento firmado electrónicamente

Ing. Jorge Enrique Tovar Zapata
DIRECTOR DE OBRAS PÚBLICAS

Referencias:
- GADMS-PT-2025-0537-M

Anexos:
- 330_requerimientos_2026_ok-signed.pdf
- 330_poa_2026_ok-signed.pdf
- 330_requerimientos_2026_ok.xls
- informe_proyecto_apys_2026-signed.pdf
- proformas0785916001758844121.rar

* Documento firmado electrónicamente por Quipux

Memorando Nro. GADMS-OP-2025-0256-M

Sigchos, 29 de septiembre de 2025

JORGE ENRIQUE TOVAR ZAPATA

*Documento firmado electrónicamente por Quipux

GOBIERNO AUTÓNOMO DESCENTRALIZADO MUNICIPAL DE SIGCHOS
PLANIFICACIÓN OPERATIVA ANUAL 2025

MISIÓN INSTITUCIONAL: [illegible]

VISIÓN INSTITUCIONAL: [illegible]

MATRIZ DE PLAN OPERATIVO ANUAL (POA) - 2026

ESTRATEGIAS DE ACCIÓN INSTITUCIONAL

PROGRAMA 330

UNIDAD RESPONSABLE	CUP	ARG	OTRO	CIIU	Gasto Corriente / Gasto P	PLAN / PROGRAMA	ACTIVIDAD	META ANUAL %	MEDIO DE	PROGRAMACIÓN FÍSICA DE LA META %				PROGRAMACIÓN DEL PRESUPUESTO				PRESUPUESTO	FUENTE PRESUPUESTARIA	AMBITO GEOGRAFICO
										C1	C2	C3	TOTAL	C1	C2	C3	TOTAL			
[illegible]	[illegible]	[illegible]	[illegible]	[illegible]	[illegible]	[illegible]	[illegible]	[illegible]	[illegible]	[illegible]	[illegible]	[illegible]	[illegible]	[illegible]	[illegible]	[illegible]	[illegible]	[illegible]	[illegible]	[illegible]
[illegible]	[illegible]	[illegible]	[illegible]	[illegible]	[illegible]	[illegible]	[illegible]	[illegible]	[illegible]	[illegible]	[illegible]	[illegible]	[illegible]	[illegible]	[illegible]	[illegible]	[illegible]	[illegible]	[illegible]	[illegible]
[illegible]	[illegible]	[illegible]	[illegible]	[illegible]	[illegible]	[illegible]	[illegible]	[illegible]	[illegible]	[illegible]	[illegible]	[illegible]	[illegible]	[illegible]	[illegible]	[illegible]	[illegible]	[illegible]	[illegible]	[illegible]
[illegible]	[illegible]	[illegible]	[illegible]	[illegible]	[illegible]	[illegible]	[illegible]	[illegible]	[illegible]	[illegible]	[illegible]	[illegible]	[illegible]	[illegible]	[illegible]	[illegible]	[illegible]	[illegible]	[illegible]	[illegible]
[illegible]	[illegible]	[illegible]	[illegible]	[illegible]	[illegible]	[illegible]	[illegible]	[illegible]	[illegible]	[illegible]	[illegible]	[illegible]	[illegible]	[illegible]	[illegible]	[illegible]	[illegible]	[illegible]	[illegible]	[illegible]
[illegible]	[illegible]	[illegible]	[illegible]	[illegible]	[illegible]	[illegible]	[illegible]	[illegible]	[illegible]	[illegible]	[illegible]	[illegible]	[illegible]	[illegible]	[illegible]	[illegible]	[illegible]	[illegible]	[illegible]	[illegible]
[illegible]	[illegible]	[illegible]	[illegible]	[illegible]	[illegible]	[illegible]	[illegible]	[illegible]	[illegible]	[illegible]	[illegible]	[illegible]	[illegible]	[illegible]	[illegible]	[illegible]	[illegible]	[illegible]	[illegible]	[illegible]
[illegible]	[illegible]	[illegible]	[illegible]	[illegible]	[illegible]	[illegible]	[illegible]	[illegible]	[illegible]	[illegible]	[illegible]	[illegible]	[illegible]	[illegible]	[illegible]	[illegible]	[illegible]	[illegible]	[illegible]	[illegible]
[illegible]	[illegible]	[illegible]	[illegible]	[illegible]	[illegible]	[illegible]	[illegible]	[illegible]	[illegible]	[illegible]	[illegible]	[illegible]	[illegible]	[illegible]	[illegible]	[illegible]	[illegible]	[illegible]	[illegible]	[illegible]
[illegible]	[illegible]	[illegible]	[illegible]	[illegible]	[illegible]	[illegible]	[illegible]	[illegible]	[illegible]	[illegible]	[illegible]	[illegible]	[illegible]	[illegible]	[illegible]	[illegible]	[illegible]	[illegible]	[illegible]	[illegible]
[illegible]	[illegible]	[illegible]	[illegible]	[illegible]	[illegible]	[illegible]	[illegible]	[illegible]	[illegible]	[illegible]	[illegible]	[illegible]	[illegible]	[illegible]	[illegible]	[illegible]	[illegible]	[illegible]	[illegible]	[illegible]
[illegible]	[illegible]	[illegible]	[illegible]	[illegible]	[illegible]	[illegible]	[illegible]	[illegible]	[illegible]	[illegible]	[illegible]	[illegible]	[illegible]	[illegible]	[illegible]	[illegible]	[illegible]	[illegible]	[illegible]	[illegible]
[illegible]	[illegible]	[illegible]	[illegible]	[illegible]	[illegible]	[illegible]	[illegible]	[illegible]	[illegible]	[illegible]	[illegible]	[illegible]	[illegible]	[illegible]	[illegible]	[illegible]	[illegible]	[illegible]	[illegible]	[illegible]

MATRIZ DE PLAN OPERATIVO ANUAL (POA) - 2026

ESTRATEGIAS DE ACCIÓN INSTITUCIONAL

PROGRAMA 330

UNIDAD RESPONSABLE	CUP	UEG	CPNF	CUE	Objetivo Estratégico POA/PT	Cuba PROGRAMA	ACTIVIDAD	PESO RELAT. %	INDICADOR	PROGRAMACIÓN FÍSICA DE LA GESTIÓN				PROGRAMACIÓN FÍSICA DETALLADA				UNIDAD DE MEDIDA	PARTIDA PRESUPUESTARIA	FUENTE Y ORGANISMO
										Q1	Q2	Q3	TOTAL	Q1	Q2	Q3	TOTAL			

FIRMAS DE UNIDADES RESPONSABLES

Elaborado por: [illegible]

RONALD FABRICIO
AMAYUANA MORETA

GOBIERNO AUTONOMO DESCENTRALIZADO MUNICIPAL DE SIGCHOS
PROGRAMA: AGUA
MATRIZ 2
PRESUPUESTO 2026

	INSUMOS							CUATRIMESTRES											
	REQUERIMIENTO DE RECURSOS							I				II				III			
OBJETO DEL GASTO	PARTIDA PRESUPUESTA	CPC NIVEL 9	NOMBRE DEL INSUMO	CANTIDAD	UNIDAD DE MEDIDA	VALOR UNITARIO	VALOR TOTAL	ENE	FEB	MAR	ABR	MAY	JUN	JUL	AGO	SEP	OCT	NOV	DIC
ENERGÍA ELÉCTRICA	330.0.73.01.04.00.00	171030011	ENERGIA ELECTRICA	12	UNIDAD	190.00	2,280.00	X	X	X	X	X	X	X	X	X	X	X	X
Egresos por servicio de energía eléctrica, energía alternativa y sus relacionados.																			
			TOTAL				2,280.00												
ALMACENAMIENTO, EMBALAJE, DESEMBALAJE, ENVASE, DESENVASE Y RECARGA DE EXTINTORES	330.0.73.02.03.00.00	881630011	Recarga de extintor PQS de 10 libras	1	UNIDAD	21.00	21.00									X	X	X	X
Egresos por almacenamiento, embalaje, desembalaje, envase, desenvase de toda clase de objetos, bienes y recarga de extintores.																			
			TOTAL				21.00												
SERVICIOS MÉDICOS HOSPITALARIOS Y COMPLEMENTARIOS	330.0.73.02.26.00.00	931990011	Exámenes Médicos - Analista de Agua Potable	1	U	165.0000	165.00	X	X	X	X	X	X	X	X	X	X	X	X
Egresos para servicios médicos en general.	330.0.73.02.26.00.00	931990011	Exámenes Médicos - Analista de laboratorio de agua	1	U	165.0000	165.00	X	X	X	X	X	X	X	X	X	X	X	X
	330.0.73.02.26.00.00	931990011	Exámenes Médicos - Operador de Distribución de Agua	1	U	165.0000	165.00	X	X	X	X	X	X	X	X	X	X	X	X
	330.0.73.02.26.00.00	931990011	Exámenes Médicos - Jornalero	3	U	165.0000	495.00	X	X	X	X	X	X	X	X	X	X	X	X
	330.0.73.02.26.00.00	931990011	Exámenes Médicos - Controlador de Mantenimiento de Agua	1	U	165.0000	165.00	X	X	X	X	X	X	X	X	X	X	X	X
							1,155.00												
COMBUSTIBLES	330.0.73.02.55.00.00	333100013	Gasolina Extra	424.19	GALON	2.4348	1,032.62	X	X	X	X	X	X	X	X	X	X	X	X
Egresos para combustibles y gas en general.	330.0.73.02.55.00.00	333400011	Diesel	1494.91	GALON	2.5035	3,742.51	X	X	X	X	X	X	X	X	X	X	X	X
							4,775.32												
MAQUINARIAS Y EQUIPOS (INSTALACIÓN, MANTENIMIENTO Y REPARACIONES)	330.0.73.04.04.00.00	841630011	REVISIÓN, CALIBRACIÓN Y MANTENIMIENTO DE EQUIPOS DE LABORATORIO	1	UNIDAD	1,500.00	1,500.00	X	X	X	X	X	X	X	X				
Egresos por instalación, mantenimiento, reparación de maquinarias y equipos.																			
			TOTAL				1,500.00												
VEHICULOS (INSTALACIÓN, MANTENIMIENTO Y REPARACIONES)	330.0.73.04.05.50.00	871410212	ARREGLO DE NEUMÁTICOS	1	UNIDAD	190.00	190.00	X	X	X	X	X	X	X	X				
Egresos por el servicio de mantenimiento y reparación de vehículos.	330.0.73.04.05.00.00	871410011	MANO DE OBRA PARA MANTENIMIENTO CORRECTIVO MOTOCICLETAS Y VEHICULOS	1	UNIDAD	1,500.00	1,500.00	X	X	X	X	X	X	X	X				
	330.0.73.04.05.00.00	871410032	LAVADO DE MOTOCICLETAS Y VEHICULO	1	UNIDAD	200.00	200.00	X	X	X	X	X	X	X	X				
			TOTAL				1,890.00												
VESTUARIO, LENCERÍA, PRENDAS DE PROTECCIÓN Y ACCESORIOS PARA UNIFORMES DEL PERSONAL DE PROTECCIÓN, VIGILANCIA Y SEGURIDAD.			UNIFORMES JORNALEROS																

Egresos por adquisición de indumentaria, prendas de protección, accesorios para uniformes del personal de protección,vigilancia y seguridad	330.0.73.08.02.00.00	282211314	PANTALON INDIGO SIN CINTA REFLECTIVA JORNALEROS Y TRABAJADORES	5	UNIDAD	14.99	74.95	X	X	X	X	X	X	X	X				
	330.0.73.08.02.00.00	282210042	CHOMPA IMPERMEABLE	5	UNIDAD	26.90	134.50	X	X	X	X	X	X	X	X				
	330.0.73.08.02.00.00	2931000110	Bota dielectrica tipo liqiana JORNALEROS Y TRABAJADORES	5	UNIDAD	110.00	550.00	X	X	X	X	X	X	X	X				
	330.0.73.08.02.00.00	282351023	Buzo tipo polo mangas largas JORNALEROS Y TRABAJADORES	5	UNIDAD	14.64	73.20	X	X	X	X	X	X	X	X				
	330.0.73.08.02.00.00	385300014	Gorra sin bordado TRABAJADORES JORNALEROS Y TRABAJADORES	5	UNIDAD	2.40	12.00	X	X	X	X	X	X	X	X				
			EPP JORNALEROS																
	330.0.73.08.02.00.00	282930037	GUANTES DE SEGURIDAD DE NITRILO G80 480 DE 16 PULGADAS DE LARGO	30	UNIDAD	7.14	214.20	X	X	X	X	X	X	X	X				
	330.0.73.08.02.00.00	282930037	GUANTES DE NYLON PUPOS 450	30	UNIDAD	7.14	214.20	X	X	X	X	X	X	X	X				
	330.0.73.08.02.00.00	481930021	RESPIRADOR DESECHABLE N95 8247	788	UNIDAD	2.62	2,012.16	X	X	X	X	X	X	X	X				
	330.0.73.08.02.00.00	481300136	GAFA DE PROTECCIÓN Z87 DE MICA CLARA	50	UNIDAD	5.88	294.00	X	X	X	X	X	X	X	X				
	330.0.73.08.02.00.00	282231421	OVEROL GABARDINA CON CINTA REFLECTIVA con bordado del GADMS	10	UNIDAD	20.29	202.90	X	X	X	X	X	X	X	X				
	330.0.73.08.02.00.00	282290064	CHALECO DE SEGURIDAD con bordado del GADMS	10	UNIDAD	12.48	124.80	X	X	X	X	X	X	X	X				
	330.0.73.08.02.00.00	282310922	TERNO IMPERMEABLE CON CINTA REFLECTIVA (CHOMPA Y PANTALÓN)	10	UNIDAD	59.44	594.40	X	X	X	X	X	X	X	X				
	330.0.73.08.02.00.00	385300014	GORRA TIPO SAFARI con bordado del GADMS	10	UNIDAD	9.13	91.30	X	X	X	X	X	X	X	X				
	330.0.73.08.02.00.00	2931000116	BOTA REFORZADA DE CAUCHO CON PUNTA DE ACERO, AMARILLAS	10	UNIDAD	26.25	262.50	X	X	X	X	X	X	X	X				
			EPP TECNICOS																
	330.0.73.08.02.00.00	282290063	CHALECO TIPO SAFARI CON BORDADO DEL GADMS	2	UNIDAD	22.99	45.98	X	X	X	X	X	X	X	X				
	330.0.73.08.02.00.00	3097000128	Casco de seguridad clase A, tipo II blanco	2	UNIDAD	22.99	45.98	X	X	X	X	X	X	X	X				
	330.0.73.08.02.00.00	2931000117	PAR DE BOTA REFORZADA DE CAUCHO SIN PUNTA DE ACERO, BLANCAS	2	UNIDAD	15.75	31.50	X	X	X	X	X	X	X	X				
			UNIFORMES TECNICOS																
	330.0.73.08.02.00.00	282211314	PANTALON JEAN 14 CNZAS SIN CINTA REFLECTIVA	4	UNIDAD	12.95	51.80	X	X	X	X	X	X	X	X				
	330.0.73.08.02.00.00	282210042	CHOMPA TERMICA Y ROMPEVIETNOS DOBLE USO, CO/4 BORDADO INCLUIDO	2	UNIDAD	38.31	76.62	X	X	X	X	X	X	X	X				
	330.0.73.08.02.00.00	2931000119	ZAPATO TIPO TREKKING	2	UNIDAD	84.77	169.54	X	X	X	X	X	X	X	X				
			TOTAL				**5,376.53**												
LUBRICANTES Egresos para lubricantes y aditivos en general.	330.0.73.08.03.00.00	333800211	Aceite SAE15 w 40	20	GALON	30.0000	600.00	X	X	X	X	X	X	X	X				
	330.0.73.08.03.00.00	432201016	Refrigerante	4	GALON	20.00	80.00	X	X	X	X	X	X	X	X				
	330.0.73.08.03.00.00	342501321	Agua para batería	2	LITRO	5.50	11.00	X	X	X	X	X	X	X	X				
	330.0.73.08.03.00.00	333800212	Aceite 2 tiempos	2	GALON	25.00	50.00	X	X	X	X	X	X	X	X				
	330.0.73.08.03.00.00	333800231	Aceite hidraulico	4	GALON	16.00	64.00	X	X	X	X	X	X	X	X				
	330.0.73.08.03.00.00	354301011	Liquido de freno	2	LITRO	10.00	20.00	X	X	X	X	X	X	X	X				
	330.0.73.08.03.00.00	333800211	Aceite Hidraulico iso 10 para dirección	1	GALON	16.00	16.00	X	X	X	X	X	X	X	X				
	330.0.73.08.03.00.00	333800211	Aceite para transmisión SAE 80W90	4	GALON	16.00	64.00	X	X	X	X	X	X	X	X				
	330.0.73.08.03.00.00	354332311	GRASA DE LITIO 450 g+	3	UNIDAD	10	20.00	X	X	X	X	X	X	X	X				
	330.0.73.08.03.00.00	333800211	Aceite SAE20W50	4	GALON	17.00	68.00	X	X	X	X	X	X	X	X				
	330.0.73.08.03.00.00	333800211	ACEITE SAE10W 30	3	GALON	26.3	52.60	X	X	X	X	X	X	X	X				
	330.0.73.08.03.00.00	333800212	ACEITE ISO 100 PARA LAVADORAS A PRESION	2	LITRO	7.3	14.60	X	X	X	X	X	X	X	X				
			TOTAL				**1,060.20**												
MATERIALES DE OFICINA Egresos para suministros, materiales y accesorios de oficina	330.0.73.08.04.00.00	3699000147	Aprieta papeles tipo pinza 51 mm metal caja por dozk unidades	4	UNIDAD	2.00	8.00	X	X	X	X	X	X	X	X				
	330.0.73.08.04.00.00	3212920132	Archivador de cartón plegable número 3 lomo 16	15	UNIDAD	0.57	8.55	X	X	X	X	X	X	X	X				
	330.0.73.08.04.00.00	3212920129	Archivador tamaño oficio lomo 8 cms	30	UNIDAD	1.52	45.60	X	X	X	X	X	X	X	X				
	330.0.73.08.04.00.00	3699000157	Carpetas folder de cartulina kraft vinche incluido	50	UNIDAD	0.14	7.00	X	X	X	X	X	X	X	X				
	330.0.73.08.04.00.00	326000969	Cd s regrabables con caja CD-R	30	UNIDAD	1.07	32.10	X	X	X	X	X	X	X	X				
	330.0.73.08.04.00.00	429990013	CLIPS STANDAR 32 MM COLORES POR 100 UNIDADES	8	UNIDAD	0.21	1.68	X	X	X	X	X	X	X	X				

	330.0.73.08.04.00.00	429930019	CLIPS MARIPOSA CAJA DE 50 UNIDADES	8	UNIDAD	0.74	5.92	X	X	X	X	X	X	X	X				
	330.0.73.08.04.00.00	3260009613	DVD-RW regrabable CON CAJA	30	UNIDAD	1.64	49.20	X	X	X	X	X	X	X	X				
	330.0.73.08.04.00.00	3891100173	Esferográfico azul punto fina	10	UNIDAD	0.36	3.60	X	X	X	X	X	X	X	X				
	330.0.73.08.04.00.00	3891100175	Esferográfico negro punta fina	10	UNIDAD	0.36	3.60	X	X	X	X	X	X	X	X				
	330.0.73.08.04.00.00	3891100177	Esferográfico rojo punta fina	10	UNIDAD	0.36	3.60	X	X	X	X	X	X	X	X				
	330.0.73.08.04.00.00	452630024	FLASH MEMORY 128 GB	2	UNIDAD	31.87	63.74	X	X	X	X	X	X	X	X				
	330.0.73.08.04.00.00	3699000143	GOMA EN BARRA DE 40 GR	2	UNIDAD	0.93	1.86	X	X	X	X	X	X	X	X				
	330.0.73.08.04.00.00	4299500127	GRAPAS 26/6 CAJA DE 5000 U	5	UNIDAD	0.62	3.10	X	X	X	X	X	X	X	X				
	330.0.73.08.04.00.00	389110736	LAPIZ HB CON GOMA CAJA 12 UNIDADES	1	UNIDAD	1.72	1.72	X	X	X	X	X	X	X	X				
	330.0.73.08.04.00.00	325000025	LIBROS DE ACTAS (BITACORA) DE 200 HOJAS	4	UNIDAD	4.46	17.84	X	X	X	X	X	X	X	X				
	330.0.73.08.04.00.00	3699000198	MARCADOR PAÑA CD	5	UNIDAD	0.48	2.40	X	X	X	X	X	X	X	X				
	330.0.73.08.04.00.00	321290418	RESMA DE PAPEL BOND A4 DE 75 GR	40	UNIDAD	4.03	161.20	X	X	X	X	X	X	X	X				
	330.0.73.08.04.00.00	36990001112	Pares de pilas AA par recargable	8	UNIDAD	8.61	68.88	X	X	X	X	X	X	X	X				
	330.0.73.08.04.00.00	36990001111	Pares de pilas AAA par recargable	8	UNIDAD	8.61	68.88	X	X	X	X	X	X	X	X				
	330.0.73.08.04.00.00	451600215	PERFORADORA SEMINDUSTRIAL 100 HOJAS	1	UNIDAD	72.01	72.01	X	X	X	X	X	X	X	X				
	330.0.73.08.04.00.00	369900019	REGLA PLASTICA 30 CM	5	UNIDAD	0.25	1.25	X	X	X	X	X	X	X	X				
	330.0.73.08.04.00.00	326000946	RESALTADORES VARIOS COLORES	5	UNIDAD	0.75	3.75	X	X	X	X	X	X	X	X				
	330.0.73.08.04.00.00	3699000114	SACAGRAPAS	1	UNIDAD	0.55	0.55	X	X	X	X	X	X	X	X				
	330.0.73.08.04.00.00	36990001123	SEPARADORES PLASTICOS A4 FUNDA 10 U	10	UNIDAD	0.72	7.20	X	X	X	X	X	X	X	X				
	330.0.73.08.04.00.00	36990001125	SEPARADORES PLASTICOS A4 FUNDA ABECEDARIO	15	UNIDAD	6.05	90.75	X	X	X	X	X	X	X	X				
	330.0.73.08.04.00.00	3212920150	Sobre manila F4	30	UNIDAD	0.10	3.00	X	X	X	X	X	X	X	X				
	330.0.73.08.04.00.00	326000934	TINTA CORRECTORA TIPO ESFERO	5	UNIDAD	1.05	5.25	X	X	X	X	X	X	X	X				
	330.0.73.08.04.00.00	351200022	Tinta original para recarga de impresoras EPSON L3150 color amarillo frasco de 70ml	4	UNIDAD	13.50	54.00	X	X	X	X	X	X	X	X				
	330.0.73.08.04.00.00	351200022	Tinta original para recarga de impresoras EPSON L3150 color cyan frasco de 70ml	4	UNIDAD	13.50	54.00	X	X	X	X	X	X	X	X				
	330.0.73.08.04.00.00	351200022	Tinta original para recarga de impresoras EPSON L3150 color negro frasco de 70ml	4	UNIDAD	13.50	54.00	X	X	X	X	X	X	X	X				
	330.0.73.08.04.00.00	351200022	Tinta original para recarga de impresoras EPSON L3150 color magenta frasco de 70ml	4	UNIDAD	13.50	54.00	X	X	X	X	X	X	X	X				
			TOTAL				958.23												
MATERIALES DE ASEO Egresos para suministros y materiales de aseo y limpieza.	330.0.73.08.05.00.00	389930011	Escobas de plástico agrobadas, grandes, largas, con cerda dura	20	U	4.83	96.60	X	X	X	X	X	X	X	X				
	330.0.73.08.05.00.00	389930011	Escobas de plástico agrobadas medianas, con cerda suave	20	U	2.57	51.40	X	X	X	X	X	X	X	X				
	330.0.73.08.05.00.00	389930011	ESCOBA DE MADERA FIBRA DE COCO DE 40 CM	15	U	2.43	36.45	X	X	X	X	X	X	X	X				
	330.0.73.08.05.00.00																		
	330.0.73.08.05.00.00																		
	330.0.73.08.05.00.00																		
			TOTAL				184.45												
INSUMOS, BIENES, MATERIALES Y SUMINISTROS PARA LA CONSTRUCCIÓN, ELÉCTRICOS, PLOMERÍA, CARPINTERÍA. Egresos por insumos, materiales y suministros para construcción, electricidad, plomería, carpintería, señalización vial, herrado, navegación, contra incendios y placas.			ADMINISTRACIÓN DEL SISTEMA DE AGUA POTABLE DE LA CIUDAD																
			ACCESORIOS DE 1/2"																
	330.0.73.08.11.00.00	3832060123	UNIVERSALES DE 1/2" ROSCABLE	10	U	1.68	16.80	X	X	X	X	X	X	X	X				
	330.0.73.08.11.00.00	3832060123	UNIONES ROSCABLES DE 1/2"	10	U	0.72	7.20	X	X	X	X	X	X	X	X				
	330.0.73.08.11.00.00	37550301145	TAPON HEMBRA DE 1/2"	10	U	0.18	1.80	X	X	X	X	X	X	X	X				
	330.0.73.08.11.00.00	37550301145	TAPON MACHO DE 1/2"	10	U	0.48	4.80	X	X	X	X	X	X	X	X				
		3832060115	TEES PVC DE 1/2" ROSCABLE	10	U	1.98	19.80	X	X	X	X	X	X	X	X				

		MANGUERA Y ACCESORIOS FLEX					X	X	X	X	X	X	X	X									
330.0.73.08.11.00.00	4912901114	MANGUERA FLEX DE 1/2" 1.35 Mpa ROLLO DE 100 M	5	U	46.00	230.00	X	X	X	X	X	X	X	X									
330.0.73.08.11.00.00	37550001161	UNION FLEX DE 1/2"	5	U	0.25	1.25	X	X	X	X	X	X	X	X									
330.0.73.09.11.00.00	37550001161	ADAPTADOR FLEX DE 1/2"	10	U	0.40	4.00	X	X	X	X	X	X	X	X									
330.0.73.08.11.00.00	4912901114	MANGUERA FLEX DE 3/4" 1.25MPa ROLLO DE 100 M	10	U	87.00	870.00	X	X	X	X	X	X	X	X									
330.0.73.08.11.00.00	37550001161	UNION FLEX DE 3/4"	10	U	0.84	8.40	X	X	X	X	X	X	X	X									
330.0.73.08.11.00.00	37550001161	YEE FLEX 3/4"	15	U	0.48	7.20	X	X	X	X	X	X	X	X									
330.0.73.08.11.00.00	37550001153	TEE FLEX DE 3/4" SALIDA DE 1/2"	15	U	1.53	22.95	X	X	X	X	X	X	X	X									
330.0.73.08.11.00.00	4299905222	ABRAZADERAS REFORZADA DE 3/4"	30	U	0.79	23.70	X	X	X	X	X	X	X	X									
330.0.73.08.11.00.00	37550001153	TEE FLEX DE 1" SALIDA DE 3/4"	15	U	2.53	37.95	X	X	X	X	X	X	X	X									
330.0.73.08.11.00.00	37550001153	TEE FLEX DE 1" SALIDA A 1/2"	15	U	3.41	51.15	X	X	X	X	X	X	X	X									
330.0.73.08.11.00.00	4299905222	ABRAZADERAS REFORZADA DE 1"	50	U	1.00	50.00	X	X	X	X	X	X	X	X									
		TUBERÍAS PEGABLES					X	X	X	X	X	X	X	X									
330.0.73.08.11.00.00	3632010111	TUBERÍA DE 25 MM E/C	10	U	4.26	42.60	X	X	X	X	X	X	X	X									
330.0.73.08.11.00.00	5325100012	TUBERÍA CAMPANA PEGABLE DE 1" 1.25 Mpa	30	U	6.72	201.60	X	X	X	X	X	X	X	X									
330.0.73.08.11.00.00	5325100012	TUBERÍA CAMPANA PEGABLE DE 32 MM 1.25 Mpa	20	U	6.00	120.00	X	X	X	X	X	X	X	X									
330.0.73.08.11.00.00	5325100012	TUBERÍA CAMPANA PEGABLE DE 40 MM 1.25 Mpa	20	U	10.73	214.60	X	X	X	X	X	X	X	X									
330.0.73.08.11.00.00	5325100012	TUBERÍA CAMPANA PEGABLE DE 50 MM 1.25 Mpa	30	U	13.62	408.60	X	X	X	X	X	X	X	X									
330.0.73.08.11.00.00	5325100012	TUBERÍA CAMPANA PEGABLE DE 63 MM 1.25 Mpa	30	U	15.56	466.80	X	X	X	X	X	X	X	X									
330.0.73.08.11.00.00	5325100012	TUBERÍA CAMPANA PEGABLE DE 110 MM	5	U	62.88	314.40	X	X	X	X	X	X	X	X									
330.0.73.08.11.00.00	5325100012	TUBERÍA CAMPANA PEGABLE DE 160 MM 1.25 Mpa	5	U	134.23	671.15	X	X	X	X	X	X	X	X									
		ACCESORIOS PVC					X	X	X	X	X	X	X	X									
330.0.73.08.11.00.00	37550001153	ADAPTADOR TANQUE PVC 1/2"	5	U	2.80	14.00	X	X	X	X	X	X	X	X									
330.0.73.08.11.00.00	4325400111	LLAVE DE PASO 1 1/2"	5	U	38.74	193.70	X	X	X	X	X	X	X	X									
330.0.73.08.11.00.00	4325400111	LLAVES DE PASO DE 1"	5	U	20.32	101.60	X	X	X	X	X	X	X	X									
330.0.73.08.11.00.00	4325400111	LLAVES DE PASO DE 50MM	5	U	32.55	162.75	X	X	X	X	X	X	X	X									
	4325400111	LLAVES DE PASO DE 1/2" ROSCABLE	70	U	9.66	676.20	X	X	X	X	X	X	X	X									
330.0.73.08.11.00.00	4325400111	LLAVES DE CORTE DE 1/2"	15	U	7.40	111.00	X	X	X	X	X	X	X	X									
330.0.73.08.11.00.00	4325400111	LLAVES DE PASO DE 3/4"	10	U	12.77	127.70	X	X	X	X	X	X	X	X									
330.0.73.08.11.00.00	37550001153	TEES PVC DE 1" PEGABLE	25	U	1.64	41.00	X	X	X	X	X	X	X	X									
330.0.73.08.11.00.00	3632060113	TEE 63 MM E/C	5	U	3.95	19.75	X	X	X	X	X	X	X	X									
330.0.73.08.11.00.00	37550001153	TEE PEGABLES DE 1" A 1/2"	5	U	0.64	3.20	X	X	X	X	X	X	X	X									
330.0.73.08.11.00.00	3755000185	CODOS PVC DE 45g DE 50 MM	6	U	1.23	7.38	X	X	X	X	X	X	X	X									
330.0.73.08.11.00.00	3755000185	CODOS PVC DE 90g DE 50 MM	6	U	1.63	9.78	X	X	X	X	X	X	X	X									
330.0.73.08.11.00.00	3755000185	CODOS PVC DE 45g DE 63 MM	6	U	2.22	13.32	X	X	X	X	X	X	X	X									
330.0.73.08.11.00.00	3755000185	CODOS PVC DE 90g DE 63 MM	6	U	2.47	14.82	X	X	X	X	X	X	X	X									
330.0.73.08.11.00.00	3755000189	Codos P.V. C presión de 160 mm * 45°	2	U	14.50	29.00	X	X	X	X	X	X	X	X									
330.0.73.08.11.00.00	4154300112	CODO 63 MM X G 22.5	4	U	8.14	32.56	X	X	X	X	X	X	X	X									
330.0.73.08.11.00.00	4154300112	CODOS PVC DE 3/4"	10	U	1.88	18.80	X	X	X	X	X	X	X	X									
330.0.73.08.11.00.00	37550001145	TAPON PEGABLE DE 50 MM	5	U	1.23	6.15	X	X	X	X	X	X	X	X									
330.0.73.08.11.00.00	37550001145	TAPON HEMBRA DE 160 mm PEGABLE	8	U	2.00	16.00	X	X	X	X	X	X	X	X									
330.0.73.08.11.00.00	3632060111	LIMPIADOR SOLVENTE PARA TUBERIAS DE PVC Y ACCESORIOS/BOTELLA DE 4000CC	4	U	38.00	152.00	X	X	X	X	X	X	X	X									
330.0.73.08.11.00.00	3350010111	CEMENTO SOLVENTE PARA TUBERIAS DE PVC Y ACCESORIOS/TARRO DE 3785 CC	8	U	86.96	695.68	X	X	X	X	X	X	X	X									
330.0.73.08.11.00.00	2719300555	GUAIPE	15	LB	2.00	30.00	X	X	X	X	X	X	X	X									
330.0.73.08.11.00.00	4129600112	ROLLO 20 KG DE ALAMBRE DE AMARRE RECOCIDO #18	5	U	37.88	189.40	X	X	X	X	X	X	X	X									

330.0.73.08.11.00.00	448311013	JUEGO DE DISCOS PARA ASFLATO Y HORMIGON Y VARILLA	2	U	61.00	122.00	X	X	X	X	X	X	X	X									
330.0.73.08.11.00.00	411211016	GRAMPAS	10	KG	3.45	34.50	X	X	X	X	X	X	X	X									
330.0.73.08.11.00.00	354802414	TUBO 311 g/ SELLADOR ENDURECEDOR PARA TUBERIAS DE PVC	5	U	4.16	20.80	X	X	X	X	X	X	X	X									
330.0.73.08.11.00.00	429992212	CAJA DE TEFLON	10	U	9.00	90.00	X	X	X	X	X	X	X	X									
330.0.73.08.11.00.00	412780513	COLLARIN PVC 50 MM X 1/2"	10	U	2.37	23.70	X	X	X	X	X	X	X	X									
330.0.73.08.11.00.00	412780513	COLLARIN PVC 63 MM X 1/2"	10	U	2.86	28.60	X	X	X	X	X	X	X	X									
330.0.73.08.11.00.00	412780513	COLLARIN PVC 90 MM X 1/2"	5	U	6.00	30.00	X	X	X	X	X	X	X	X									
330.0.73.08.11.00.00	412780511	UNION GIBAULT SIMÉTRICA D 63 MM X L 25 CM	10	U	35.00	350.00	X	X	X	X	X	X	X	X									
330.0.73.08.11.00.00	412780511	UNION GIBAULT SIMÉTRICA D 50 MM X L 25 CM	15	U	28.00	420.00	X	X	X	X	X	X	X	X									
330.0.73.08.11.00.00	412780511	UNION GIBAULT SIMÉTRICA D 110 MM X L 25 CM	10	U	54.00	540.00	X	X	X	X	X	X	X	X									
330.0.73.08.11.00.00	412780511	UNION GIBAULT SIMÉTRICA D 160 MM X L 25 CM	15	U	105.00	1,575.00	X	X	X	X	X	X	X	X									
330.0.73.08.11.00.00	375000015	ADAPTADOR DE ROSCA A CAMPANA DE 25 MM	10	U	0.40	4.00	X	X	X	X	X	X	X	X									
330.0.73.08.11.00.00	375000015	ADAPTADOR DE ROSCA A CAMPANA DE 50 MM	10	U	1.55	15.50	X	X	X	X	X	X	X	X									
330.0.73.08.11.00.00	375000015	ADAPTADOR DE ROSCA A CAMPANA DE 63 MM	10	U	2.70	27.00	X	X	X	X	X	X	X	X									
330.0.73.08.11.00.00	375000015	ADAPTADOR DE ROSCA A CAMPANA DE 90 MM	6	U	4.75	28.50	X	X	X	X	X	X	X	X									
330.0.73.08.11.00.00	375000015	ADAPTADOR DE ROSCA A CAMPANA DE 110 MM	6	U	5.80	34.80	X	X	X	X	X	X	X	X									
330.0.73.08.11.00.00	375000015	REDUCTOR PVC 63MMX50MM	5	U	2.07	10.35	X	X	X	X	X	X	X	X									
330.0.73.08.11.00.00	375000015	REDUCTOR PVC 63MMX40MM	10	U	1.91	19.10	X	X	X	X	X	X	X	X									
330.0.73.08.11.00.00	375000015	REDUCTOR PVC 63MMX32MM	5	U	1.84	9.20	X	X	X	X	X	X	X	X									
330.0.73.08.11.00.00	375000015	CRUZ PVC 50MM	6	U	4.87	29.22	X	X	X	X	X	X	X	X									
330.0.73.08.11.00.00	429210011 7	ARCO DE SIERRA INDUSTRIAL PROFESIONAL 12"	3	U	15.43	46.29	X	X	X	X	X	X	X	X									
330.0.73.08.11.00.00	429210011 7	HOJA DE SIERRA 12"	10	U	1.60	16.00	X	X	X	X	X	X	X	X									
330.0.73.08.11.00.00	351100111	CANECA DE PINTURA BLANCA LATEX TRANSPIREX	5	U	125.14	625.70	X	X	X	X	X	X	X	X									
330.0.73.08.11.00.00	379100013	LIJA DE AGUA #280	10	U	0.50	5.00	X	X	X	X	X	X	X	X									
330.0.73.08.11.00.00	429430011	ROLLO DE MALLA PLASTICA 1M DE ANCHO X 20 METROS DE LARGO	2	U	50.00	100.00	X	X	X	X	X	X	X	X									
330.0.73.08.11.00.00	429160214	PALA METÁLICA DE PUNTA REDONDA	3	U	17.00	51.00	X	X	X	X	X	X	X	X									
330.0.73.08.11.00.00	429160214	PALA METÁLICA DE PUNTA CUADRADA	3	U	17.00	51.00	X	X	X	X	X	X	X	X									
330.0.73.08.11.00.00	447500032	MACHETES	3	U	7.00	21.00	X	X	X	X	X	X	X	X									
330.0.73.08.11.00.00	421600011	PUNTAS DE ACERO	5	U	11.30	56.50	X	X	X	X	X	X	X	X									
330.0.73.08.11.00.00	429213119	COMBOS	3	U	22.00	66.00	X	X	X	X	X	X	X	X									
330.0.73.08.11.00.00	429213814	PICOS	5	U	13.62	68.10	X	X	X	X	X	X	X	X									
330.0.73.08.11.00.00	444610021	JUEGO DE BROCAS DE METAL	2	U	22.52	45.04	X	X	X	X	X	X	X	X									
330.0.73.08.11.00.00	429212012	JUEGO DE LLAVES COMBINADAS	2	U	20.32	40.64	X	X	X	X	X	X	X	X									
330.0.73.08.11.00.00	389993113	JUEGO DE DESARMADORES CON PUNTAS MAGNÉTICAS	2	U	28.19	56.38	X	X	X	X	X	X	X	X									
330.0.73.08.11.00.00	429211210	ALICATE PROFESIONAL DE 7 PULGADAS ACERO	5	U	8.74	43.70	X	X	X	X	X	X	X	X									
330.0.73.08.11.00.00	439110515	VALVULA PARA CILINDRO DE CLORO GAS	3	UNIDAD	250.00	750.00	X	X	X	X	X	X	X	X									
330.0.73.08.11.00.00	482630111	MACROMEDIDOR DE 160 MM BRIDADO	2	UNIDAD	1,200.00	2,400.00	X	X	X	X	X	X	X	X									
330.0.73.08.11.00.00	432400012	VALVULA DE COMPUERTA DN 150, EXREMOS BRIDADOS	1	UNIDAD	400.00	400.00	X	X	X	X	X	X	X	X									
330.0.73.08.11.00.00	429921112	CANDADO PLANO 60mm	10	UNIDAD	15.00	150.00	X	X	X	X	X	X	X	X									
330.0.73.08.11.00.00	429990883	VARILLA CON RESALTE DE ACERO DE BAJA ALEACION D=10 L=12000 MM	5	UNIDAD	8.59	42.95	X	X	X	X	X	X	X	X									
330.0.73.08.11.00.00	429990884	VARILLA CON RESALTE DE ACERO DE BAJA ALEACION D=12 L=12000 MM	5	UNIDAD	12.38	61.90	X	X	X	X	X	X	X	X									
		Mejoramiento de los sistemas de agua de las Comunidades, (Recidores)					X	X	X	X	X	X	X	X									
330.0.73.08.11.00.00	375700017	NEPLOS CORRIDOS 6 CM DE 1/2"	134	U	0.35	46.90	X	X	X	X	X	X	X	X									
330.0.73.08.11.00.00	375700017	NEPLOS PERDIDOS DE 1/2"	67	U	0.39	26.13	X	X	X	X	X	X	X	X									
330.0.73.08.11.00.00	482630101	MEDIDOR CHORRO MULTIPLE TIPO B DE BRONCE DE 1/2"	67	U	33.59	2,250.53	X	X	X	X	X	X	X	X									

	330.0.73.08.11.00.00	4154332112	CODOS PVC DE 1/2" ROSCABLE	288	U	0.60	160.80	X	X	X	X	X	X	X	X								
	330.0.73.08.11.00.00	3832031011	TUBOS ROSCABLES DE 1/2"	30	U	7.30	219.00	X	X	X	X	X	X	X	X								
	330.0.73.08.11.00.00	4912990114	ROLLO DE MANGUERA FLEXIBLE DE 1"	55.00	U	80.00	4,400.00	X	X	X	X	X	X	X	X								
	330.0.73.08.11.00.00	4299990527	ABRAZADERAS DE 1"	110.00	U	1.75	192.50	X	X	X	X	X	X	X	X								
	330.0.73.08.11.00.00	3832060120	UNION FLEX DE 1"	55.00	U	1.53	84.15	X	X	X	X	X	X	X	X								
	330.0.73.08.11.00.00	3160303111	PLANCHA TRIPLE (2,4 X 1,2)	7.00	UNIDAD	35.00	245.00	X	X	X	X	X	X	X	X								
	330.0.73.08.11.00.00	4219000018	MALLA ELECTROSOLDADA (4X10)	2.00	UNIDAD	88.25	176.50	X	X	X	X	X	X	X	X								
	330.0.73.08.11.00.00	4154332112	CODO 90 PVC 1"	2.00	UNIDAD	1.93	3.86	X	X	X	X	X	X	X	X								
	330.0.73.08.11.00.00	4127990117	VALVULA DE COMPUERTA 1 "	3.00	UNIDAD	15.50	46.50	X	X	X	X	X	X	X	X								
	330.0.73.08.11.00.00	3832060123	UNION UNIVERSAL PVC 1"	2.00	UNIDAD	6.25	12.50	X	X	X	X	X	X	X	X								
	330.0.73.08.11.00.00	4315150014	VALVULA FLOTADORA 1"	6.00	UNIDAD	16.50	99.00	X	X	X	X	X	X	X	X								
	330.0.73.08.11.00.00	3511300111	PINTURA DE CAUCHO 1 GALON	1.00	UNIDAD	22.00	22.00	X	X	X	X	X	X	X	X								
	330.0.73.08.11.00.00	4127350519	TAPAS DE TOL DE 0.7X0.7 m UNCLUIDO MARCO Y VISAGRAS	2.00	UNIDAD	130.00	260.00	X	X	X	X	X	X	X	X								
	330.0.73.08.11.00.00	1533130114	ARENA	3.00	UNIDAD	22.00	66.00	X	X	X	X	X	X	X	X								
	330.0.73.08.11.00.00	1532300011	RIPIO	3.00	UNIDAD	22.00	66.00	X	X	X	X	X	X	X	X								
	330.0.73.08.11.00.00	4491170935	TANQUE 500.00 LITROS	3.00	U	108.98	326.94	X	X	X	X	X	X	X	X								
	330.0.73.08.11.00.00	4491170936	TANQUE 2500.00 LITROS	1.00	U	566.00	566.00	X	X	X	X	X	X	X	X								
	330.0.73.08.11.00.00	3755000017	JUEGOS DE ADAPTADORES PARA TANQUES DE 1 "	4.00	GUB	100.00	400.00	X	X	X	X	X	X	X	X								
	330.0.73.08.11.00.00	3744300011	CEMENTO PORTLAND GRIS 50KG	20.00	UNIDAD	8.00	160.00	X	X	X	X	X	X	X	X								
			TOTAL				**24,802.32**																
REPUESTOS Y ACCESORIOS Egresos por la adquisición de repuestos y accesorios necesarios para el	330.0.73.08.13.00.00	4315101129	REPUESTOS PARA MANTENIMIENTO CORRECTIVO PARA VEHICULOS	1	UNIDAD	3,000.00	3,000.00	X	X	X	X	X	X	X	X								
	330.0.73.08.13.00.00	3811140311	NEUMATICO 245/75R16 120/116S TODA POSICION APLICACION TODO TERRENO	10	UNIDAD	154.09	1,540.90	X	X	X	X	X	X	X	X								
	330.0.73.08.13.00.00	4912900111	JUEGO DE PASTILLAS DE FRENOS DELANTEROS GREAT WALL WINGLE 7 2022	3	UNIDAD	40.00	120.00	X	X	X	X	X	X	X	X								
	330.0.73.08.13.00.00	4912900111	JUEGO DE PASTILLAS DE FRENOS POSTERIORES GREAT WALL WINGLE 7 2022	3	UNIDAD	40.00	120.00	X	X	X	X	X	X	X	X								
	330.0.73.08.13.00.00	4642000017	BATERÍA PARA CAMIONETA	1	UNIDAD	200.19	200.19	X	X	X	X	X	X	X	X								
	330.0.73.08.13.00.00	4315100120	FILTRO DE ACEITE MOTOR PARA CAMIONETA WINGLE 7 2022	12	UNIDAD	30.00	360.00	X	X	X	X	X	X	X	X								
	330.0.73.08.13.00.00	4391500111	FILTRO DE AIRE PARA CAMIONETA WINGLE 7 2022	12	UNIDAD	30.00	360.00	X	X	X	X	X	X	X	X								
	330.0.73.08.13.00.00	8912110111	FILTRO RACORD PARA CAMIONETA WINGLE 7 2022	12	UNIDAD	30.00	360.00	X	X	X	X	X	X	X	X								
	330.0.73.08.13.00.00	8912110111	FILTRO DE COMBUSTIBLE PARA CAMIONETA WINGLE 7 2022	12	UNIDAD	30.00	360.00	X	X	X	X	X	X	X	X								
	330.0.73.08.13.00.00	4912900111	JUEGO DE PASTILLAS POSTERIORES PARA MOTOCICLETA	6	UNIDAD	9.00	54.00	X	X	X	X	X	X	X	X								
	330.0.73.08.13.00.00	4911400111	LLANTAS DELANTERAS PARA MOTO 90X90X19	6	UNIDAD	60.00	360.00	X	X	X	X	X	X	X	X								
	330.0.73.08.13.00.00	4911400111	LLANTAS POSTERIORES PARA MOTO 110X90X17	6	UNIDAD	60.00	360.00	X	X	X	X	X	X	X	X								
	330.0.73.08.13.00.00	4912900111	JUEGO DE PASTILLAS DELANTERAS PARA MOTOCICLETA	6	UNIDAD	7.00	42.00	X	X	X	X	X	X	X	X								
	330.0.73.08.13.00.00	4912900935	DISCOS DE FRENO DELANTEROS PARA MOTOCICLETA	3	UNIDAD	14.00	42.00	X	X	X	X	X	X	X	X								
	330.0.73.08.13.00.00	4912900935	DISCOS DE FRENO POSTERIORES PARA MOTOCICLETA	3	UNIDAD	14.00	42.00	X	X	X	X	X	X	X	X								
	330.0.73.08.13.00.00	4912900935	DISCO DE EMBRAGUE PARA MOTOCICLETA	3	UNIDAD	17.00	51.00	X	X	X	X	X	X	X	X								
	330.0.73.08.13.00.00	4912900935	KIT DE RODAJE PARA MOTOCICLETA	3	UNIDAD	58.00	174.00	X	X	X	X	X	X	X	X								
	330.0.73.08.13.00.00	4911400111	TUBOS DE LLANTA DE MOTO DELANTERA	6	UNIDAD	6.00	36.00	X	X	X	X	X	X	X	X								
	330.0.73.08.13.00.00	4911300116	PAR DE ESPEJOS DE MOTO PARA MOTOCICLETA	3	UNIDAD	9.20	27.60	X	X	X	X	X	X	X	X								
	330.0.73.08.13.00.00	4911300116	BOMBA DE FRENO POSTERIOR GY200 PARA MOTOCICLETA	3	UNIDAD	13.50	40.50	X	X	X	X	X	X	X	X								
	330.0.73.08.13.00.00	4911300116	BOMBA DE FRENO DELENTERA GY200 PARA MOTOCICLETA	3	UNIDAD	9.90	29.70	X	X	X	X	X	X	X	X								
	330.0.73.08.13.00.00	4911300116	PAR DE DIRECCIONALES BROSS 200 PARA MOTOCICLETA	6	UNIDAD	6.33	37.95	X	X	X	X	X	X	X	X								
	330.0.73.08.13.00.00	4911300116	CABLE ACELERADOR GY200 PARA MOTOCICLETA	6	UNIDAD	5.75	34.50	X	X	X	X	X	X	X	X								
	330.0.73.08.13.00.00	4911300116	CABLE DE EMBRAGUE GY200 PARA MOTOCICLETA	6	UNIDAD	13.80	82.80	X	X	X	X	X	X	X	X								
	330.0.73.08.13.00.00	4491170932	KIT DE REPARACIÓN PARA DOSIFICADOR HYDROINSTRUMENTS SERIE 600	1	UNIDAD	350.00	350.00	X	X	X	X	X	X	X	X								

	330.0.73.08.13.00.00	4522000110	TECLADO ERGONÓMICO ALAMBRICO	2	UNIDAD	263.00	526.00	X	X	X	X	X	X	X	X								
	330.0.73.08.13.00.00	464220018	Batería de 9 V para detector de humo	2	UNIDAD	3.00	6.00	X	X	X	X	X	X	X	X								
		TOTAL					8,717.14																	
ADQUISICION DE ACCESORIOS E INSUMOS QUIMICOS Y ORGANICOS Egresos por la adquisición de accesorios e insumos químicos y orgánicos para prevención, control, mitigación y erradicación de epidemias, pandemias y otros.	330.0.73.08.19.00.00	342321214	RECARGA DE CLORO GAS DE 68 KG CADA UNA	10	UNIDAD	207.40	2,074.00		X	X	X			X	X			X	X				
	330.0.73.08.19.00.00	342321211	HIPOCLORITO DE CALCIO AL 70% , PRESENTACIÓN: CANECA DE 40 KG CLORO GRANULADO	6	UNIDAD	239.00	1,434.00		X	X	X			X	X			X	X				
	330.0.73.08.19.00.00	3424011114	POLICLORURO DE ALUMINIO LIQUIDO CONCENTRACIÓN 0.5% TANQUE DE 250 KG	8	UNIDAD	450.00	3,600.00		X	X	X			X	X			X	X				
	330.0.73.08.19.00.00	342321211	REGULADOR DE PH SACO DE 25 KG	40	UNIDAD	39.00	1,560.00		X	X	X			X	X			X	X				
	330.0.73.08.19.00.00	342321211	BRIQUETAS DE CLORO CANECA DE 22.7 KG	20	UNIDAD	280.00	5,600.00		X	X	X			X	X			X	X				
		TOTAL					14,268.00																	
HERRAMIENTAS Egresos para la compra de herramientas consideradas capitalizables	330.0.84.01.06.00.00	4292213013	TALADRO ATORNILLADOR INALÁMBRICO (VOLTAJE: 20V)	1	UNIDAD	402.90	360.35	X	X	X	X	X	X	X	X								
	330.0.84.01.06.00.00	432110011	HIDROLAVADORA A PRESION DE 6.5HP 3000PSI A GASOLINA	1	UNIDAD	597.18	519.29	X	X	X	X	X	X	X	X								
	330.0.84.01.06.00.00																							
	330.0.84.01.06.00.00																							
		TOTAL					879.64																	
EQUIPOS PAQUETES Y SISTEMAS INFORMATICOS Egresos para la compra de equipos, sistemas y paquetes informáticos.	330.0.84.01.07.00.00	4522000110	TABLET	4	UNIDAD	263.00	1,052.00	X	X	X	X	X	X	X	X								
	330.0.84.01.07.00.00																							
	330.0.84.01.07.00.00																							
	330.0.84.01.07.00.00																							
		TOTAL					1,052.00																	
		TOTALES					68,919.83																	

TOTAL UNIFICADO	68,919.83

Elaborado por:

Ing. Ronald Amaguaña
Analista de Agua Potable

Aprobado por:

Ing. Jorge Tovar
Director de Obras Públicas

Gobierno Autónomo Descentralizado
MUNICIPAL DE SIGCHOS

DIRECCIÓN DE OBRAS PÚBLICAS
Unidad de Agua Potable

GAD MUNICIPAL
DE SIGCHOS

PROYECTO: "Administración del servicio de agua potable de la Ciudad de Sigchos y Comunidades del Cantón."

Índice

1. DATOS GENERALES DEL PROYECTO 3
1.1. NOMBRE DEL PROYECTO: 3
1.2.- ENTIDAD EJECUTORA: 3
1.3.- COBERTURA Y LOCALIZACIÓN: 3
1.4.- MONTO: 3
1.5.- PLAZO DE EJECUCIÓN: 3
1.6.- BASE LEGAL: 3
2. DIAGNÓSTICO Y PROBLEMA 4
2.1. DESCRIPCIÓN DE LA SITUACIÓN ACTUAL DEL ÁREA DE INTERVENCIÓN DEL PROYECTO 4
2.1.1. DINÁMICA DEMOGRÁFICA. 7
2.1.2. POBLACIÓN Y FAMILIAS 7
2.2. IDENTIFICACIÓN Y CARACTERIZACIÓN DE LA POBLACIÓN OBJETIVO. 8
3. OBJETIVOS DEL PROYECTO. 9
3.1. OBJETIVO GENERAL. 9
3.2. OBJETIVOS ESPECÍFICOS. 9
3.3. INDICADORES DE RESULTADO. 9
3.4. MATRIZ DE MARCO LÓGICO 9
4. ARTICULACIÓN CON LA PLANIFICACIÓN 11
5. VIABILIDAD Y PLAN DE SOSTENIBILIDAD. 11
5.1. VIABILIDAD TÉCNICA. 11
5.2. FUNCIONES DEL PERSONAL 12
5.2.1. ANALISTA DE LA UNIDAD DE AGUA POTABLE 12
5.2.2. OPERADOR DE DISTRIBUCIÓN DE AGUA 15
5.2.3. ANALISTA DE LABORATORIO DE AGUA 15
5.2.4. CONTROLADOR DE MANTENIMIENTO DEL SISTEMA DE AGUA POTABLE. 17
5.2.5. JORNALEROS REDES DE DISTRIBUCIÓN Y CONEXIONES DOMICILIARIAS.. 18
5.3. VIABILIDAD ECONÓMICA Y FINANCIERA 18
5.4. ANÁLISIS DE SOSTENIBILIDAD 19
5.4.1. SOSTENIBILIDAD ECONÓMICA-FINANCIERA. 19
5.4.2. SOSTENIBILIDAD SOCIAL: EQUIDAD, GÉNERO, PARTICIPACIÓN CIUDADANA. 19
6. PRODUCTOS A ALCANZAR DESDE LA APROBACIÓN DEL PRESUPUESTO HASTA DICIEMBRE DE 2026 POR LA UNIDAD DE AGUA POTABLE 20
7. PRESUPUESTO 21

8. ESTRATEGIA DE EJECUCIÓN 22
8.1. ESTRUCTURA OPERATIVA: 22
8.2. ARREGLOS INSTITUCIONALES: 22
8.3. CRONOGRAMA DE ACTIVIDADES: 23
9. ESTRATEGIA DE SEGUIMIENTO Y EVALUACIÓN. 24
9.1. MONITOREO DE LA EJECUCIÓN: 24
9.2. EVALUACIÓN DE RESULTADOS E IMPACTOS: 24

GOBIERNO AUTÓNOMO DESCENTRALIZADO MUNICIPAL DE SIGCHOS

DEPARTAMENTO DE OBRAS PÚBLICAS

UNIDAD DE AGUA POTABLE

1. DATOS GENERALES DEL PROYECTO.

1.1. NOMBRE DEL PROYECTO:

Administración del servicio de agua potable de la Ciudad de Sigchos y Comunidades del Cantón.

1.2.- ENTIDAD EJECUTORA:

La entidad ejecutora será el Gobierno Autónomo Descentralizado Municipal de Sigchos, a través del Departamento de Obras Públicas y Unidad de Agua Potable.

1.3.- COBERTURA Y LOCALIZACIÓN:

El proyecto tendrá aplicabilidad en las cinco Parroquias del Cantón, a decir, Sigchos, Chugchilán, Isinliví, Las Pampas y Palo Quemado.

1.4.- MONTO:

El proyecto requiere de un monto referencial de USD 158,106.07 (CIENTO CINCUENTA Y OCHO MIL CIENTO SEIS DÓLARES CON 07/100) no incluido el IVA.

1.5.- PLAZO DE EJECUCIÓN:

El plazo de ejecución del presente proyecto es desde el 01 de enero del 2026 hasta el 31 de diciembre del 2026.

1.6.- BASE LEGAL:

El presente proyecto se sustenta en la siguiente base legal:

El Cantón Sigchos, fue creado mediante Ley No. 171 de fecha 21 de julio de 1992, publicada en el Registro Oficial No. 995 de fecha 07 de agosto de 1992, donde cuya cabecera cantonal es la ciudad de Sigchos, y su vida jurídica e institucional se rige por las Normas Legales y Constitucionales:

1.- La Constitución de la República del Ecuador, que define, consagra y reconoce la autonomía del Gobierno Municipal, y literalmente en su Art. 238 expresa: "Los Gobiernos Autónomos Descentralizados gozarán de autonomía política, administrativa y financiera, y se regirán por los principios de solidaridad, de subsidiaridad, equidad interterritorial, integración y participación ciudadana"; además en su Art. 240, le da facultades legislativas en el ámbito de sus competencias y jurisdicciones territoriales, en este mismo sentido y en concordancia con el art. 264 numeral 5 pueden crear, modificar o suprimir mediante ordenanzas: tasas y contribuciones especiales de mejoras.

2.- Ley Orgánica de los Recursos Hídricos, Uso y Aprovechamiento del Agua.

3.- Regulación No. DIR-ARCA-RG-003-2016: Normativa Técnica para la Evaluación y Diagnóstico de la Prestación de los Servicios Públicos de Agua Potable y/o Saneamiento en las áreas Urbanas y Rurales en el territorio ecuatoriano.

4.- Anexo 1 Regulación No. DIR-ARCA-RG-009- 2019 denominado "Guía para la elaboración del plan de mejora de los servicios de agua potable y saneamiento".

5.- Ordenanza del agua potable del Cantón Sigchos.

6.- Norma INEN: NTE INEN 1108.- Agua Potable.- Requisitos.

A más de lo indicado anteriormente, el presente proyecto se basará en los siguientes artículos:

El Art 12 de la Constitución de la República del Ecuador, establece al agua como un derecho humano, fundamental e irrenunciable, constituye patrimonio nacional estratégico de uso público, inalienable, imprescriptible, inembargable y esencial para la vida.

El Art 52 de la Constitución de la República del Ecuador, establece que las personas tienen derecho a disponer de bienes y servicios de óptima calidad y a elegirlos con libertad, así como a una información precisa y no engañosa sobre su contenido y características.

El Art 67 de la ley Orgánica de Recursos Hídricos, Usos y Aprovechamiento del Agua, los usuarios del agua son personas naturales, jurídicas, gobiernos autónomos descentralizados, entidades públicas o comunitarias que cuenten con una autorización para el uso y aprovechamiento del agua.

El Art 1 de la Ordenanza Municipal, el agua es de servicio público administrado exclusivamente por el Gobierno Autónomo Descentralizado Municipal de Sigchos, su utilización y debido aprovechamiento están autorizados a los particulares con sujeción a las prescripciones de la presente ordenanza.

Art 11 de la Ordenanza Municipal, toda conexión será instalada por los técnicos de la municipalidad, deberá instalarse con el respectivo medidor de consumo, cuyo mantenimiento y conservación será responsable el propietario del inmueble.

2. DIAGNÓSTICO Y PROBLEMA.

2.1. DESCRIPCIÓN DE LA SITUACIÓN ACTUAL DEL ÁREA DE INTERVENCIÓN DEL PROYECTO

Sigchos está ubicado en la región centro-norte del país, es uno de los siete cantones que posee la Provincia de Cotopaxi, posee cinco parroquias: Chugchilán, Isinliví, Las Pampas, Palo Quemado y Sigchos; siendo esta última su cabecera cantonal. Sigchos es el cantón más grande de la provincia de Cotopaxi, con 127.499 ha., y uno de los más jóvenes. Dos décadas y un par de años distan del 21 de julio de 1992, fecha del decreto legislativo con el cual se creó el cantón Sigchos.

En cuanto a la cobertura de servicios básicos en el territorio cantonal; agua potable, alcantarillado, recolección de desechos sólidos y alumbrado público, no existe una cobertura total ya que hay sectores que, debido a su ubicación geográfica y las condiciones socioeconómicas, imposibilita llegar con los servicios a dichos sitios.

El cantón por su configuración topográfica dispone de una rica red hidrográfica, es así que en las partes altas que es donde se genera el agua y sus corrientes se dirigen todas hacia la costa ecuatoriana hasta el Océano Pacífico, a través de grandes gargantas que se abren en el relieve.

Además, se destacan como complejos de lagunas y lagunillas, el Quilotoa, la Laguna de Tilinte y Laguna Cutzualó, sin embargo, existe en total 49 cuerpos de agua dulce rodeadas por tierra en el territorio cantonal con una superficie total de 236,7 hectáreas.

De la demarcación hidrográfica del Ecuador, en el cantón se tiene las cuencas de Esmeraldas que cubre la zona oeste del cantón con una superficie de 90.138,62 hectáreas y la cuenca del Guayas el resto del cantón cubriendo una superficie de 45.645,37 hectáreas.

Las subcuencas que conforman la Cuenca del Esmeraldas, son: del Río Toachi (69.491,49 Ha.) y la Subcuenca del Río Zarapullo (20.647,13 Ha.). Las subcuencas de la Cuenca del Guayas, son: Subcuenca del Río Quindigua (17.912,01 Ha.), Subcuenca del Río Pilaló (10.735,12 Ha.) y Subcuenca del Río Toachi Grande (16.998,24 Ha).

Los drenajes que se presentan en las micro cuencas son de tipo dendrítico, que tiene una configuración de mano extendida.

Los principales problemas que tienen las cuencas en el territorio cantonal es la deforestación, lo cual disminuye los caudales y se altera los ciclos hidrológicos, así como la capacidad de retener agua por disminución de cobertura vegetal.

Las vertientes de donde se abastece de agua para consumo humano a la población de la ciudad de Sigchos corresponden a las nacientes del río Cristal, que se ubica en los cerros Pucará y Tayachupa. Las comunidades para el abastecimiento de agua para consumo lo hacen de las vertientes y riachuelos cercanos.

De acuerdo a las series históricas de la Estación hidrológica H166, ubicada en Las Pampas en el Río Toachi, las mismas que se ha tomado desde 1990 con un intervalo de 5 años, se observa que los meses que presenta mayor caudal corresponden a los meses de marzo y abril notándose picos de incremento importantes, que coinciden con los meses más lluviosos en el sector, mientras que los meses de agosto a diciembre presenta mayor sensibilidad de poseer períodos secos, por una precipitación baja.

Gráfico FA 1	Caudales medio del Río Toachi

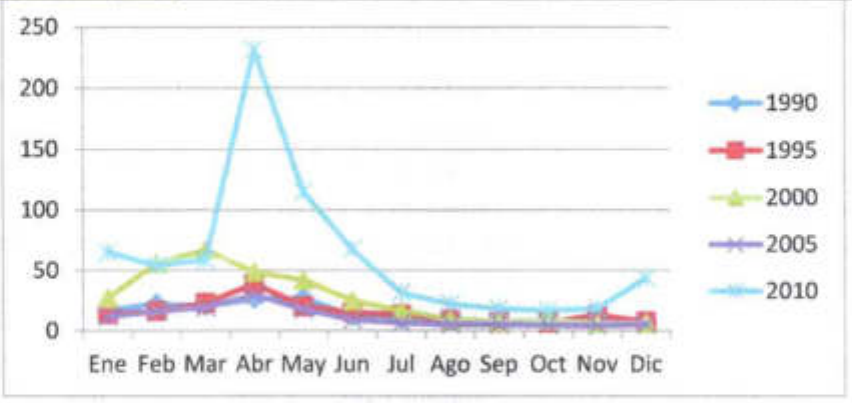

Fuente: Ríos Cando, Luis E., Tesis: Incidencia de la variabilidad climática en los caudales mínimos del Ecuador, 2010

En la tesis de autoría de Ríos Cando, Luis E., denominada Incidencia de la variabilidad climática en los caudales mínimos del Ecuador, elaborado en el año 2010, se estimó una precipitación media en la hoya del Toachi de 1414,3 mm/año y que el 63% de la precipitación corresponden a la cuenca baja, describiéndose así un comportamiento de pluviosidad con expectativas de incremento a medida que la altitud disminuye; así mismo se establece un 33% de pérdidas de humedad que tiene lugar en la cuenca del Río Toachi.

Además del análisis elaborado se evidencia en el río Toachi evidencia de disminuciones importantes en sus caudales mensuales mínimos cercanas al 28%; los caudales mínimos asociados a un mes consecutivo fluctúan entre 10,7 y 26,8 m3/s, la reducción de la precipitación fluctúa entre -0,7 mm (1 mes) y -9,3 mm (6 meses).

En el mapa de susceptibilidad a déficit hídrico se puede observar las zonas con déficit hídrico, las mismas que se agravan en temporadas de sequía, cuando los caudales disminuyen considerablemente como consecuencia de la evidente disminución de la cobertura vegetal que desempeña un papel esencial en la regulación del ciclo hidrológico. Las causas principales se relacionan directamente con el avance de la frontera agrícola, pastoreo a diversas escalas y deforestación, según el sector.

Esta situación genera los siguientes impactos en las zonas con mayor susceptibilidad: degradación del suelo, menores rendimientos en las cosechas, mayor mortalidad de especies bovinas, mayor riesgo de incendios forestales, mayor riesgo de escases de alimentos y agua a la población, mayor riesgo de desnutrición población vulnerable, e incluso la migración de la población.

Una de las principales actividades que tiene el cantón que es la ganadería, se ve muy afectada por la reducción de producción de pastos que se reduce hasta el 40%, lo que obliga a los ganaderos a venderlos a bajo costo a cambio de no perder toda su inversión por la muerte de los animales.

En el cantón se tienen 32 Juntas Administradoras de Agua Potable JAAP comunitarias legalizadas las mismas que requieren capacitaciones y evaluaciones de los sistemas de abastecimiento de sus comunidades, evaluación de la calidad de agua de las fuentes (agua cruda) y mejoramientos de los sistemas bastante precarios con los que cuentan.

El crecimiento poblacional de estas comunidades y la temporalidad de los proyectos empíricos de agua de hace 20 a 30 años, requieren de evaluaciones globales para poder brindar un mejoramiento de estos sistemas ya que llegan a cumplir su vida útil, además que la mayoría cuentan con estructuras de capaciones, líneas de conducción, tanques de almacenamiento en mal estado y en su mayoría no cuentan ni siquiera con procesos de desinfección básica; por lo que se requiere evaluar y proponer mejoramientos de los sistemas de agua para que la población pueda tener una mejor calidad de vida a través de un servicio básico para la vida como es el agua, en su mayoría las Juntas de agua recaudan dinero acorde a su disponibilidad socioeconómica que en este caso es muy bajo, esto únicamente les permite realizar la operación y mantenimiento para el funcionamiento de sus sistemas.

2.1.1. DINÁMICA DEMOGRÁFICA.

El cantón Sigchos se encuentra ubicado en el extremo nor-occidental de la Provincia de Cotopaxi, a 00°42'03" de latitud sur y a 78°53'14" de latitud oeste, en la Cordillera Occidental de Los Andes.

El cantón Sigchos cuenta con 127.043 ha. Se encuentra conformado por cinco parroquias una urbana, la parroquia matriz Sigchos y cuatro rurales que son: Chugchilán, Isinlivi, Palo Quemado y Las Pampas.

2.1.2. POBLACIÓN Y FAMILIAS

Hasta el último Censo de población y vivienda realizado en el año 2010, el cantón contaba con 21.944 habitantes, de los cuales 10.991 son hombres y 10.953 son mujeres. Bajo el nuevo censo realizado en el 2022

Población urbana y rural 2001 y 2010

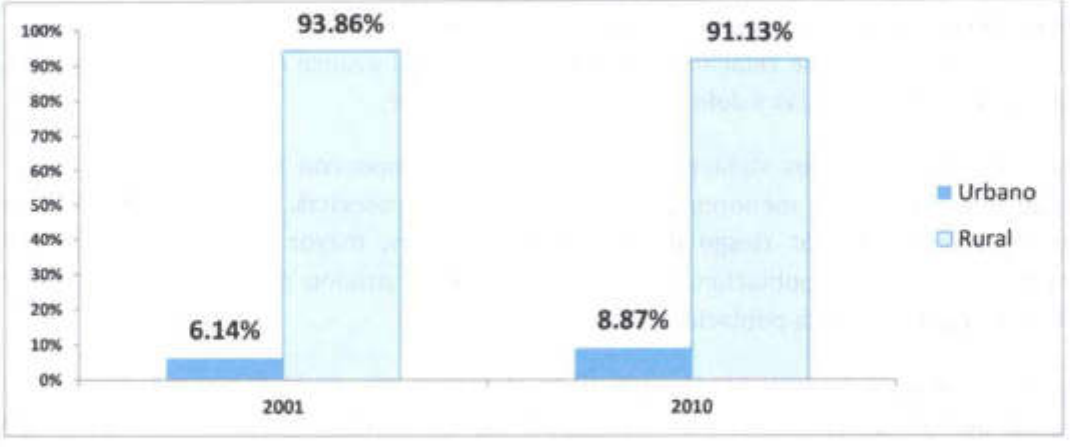

Fuente: INEC, 2010

La población joven tiene un leve predominio masculino, mientras la población adulta tiene un leve predominio femenino. La población no está envejecida y tiene un nivel bajo de dependencia.

Ha reducido la población mayor, observando una reduciendo la longevidad y existe un predomino de mujeres en edades avanzas (mayores).

A nivel de Ecuador los pueblos y nacionalidades indígenas están en peores condiciones económicas que los mestizos, y no es la excepción en Sigchos, que tiene relación directa por la ubicación en áreas rurales las misma que tiene baja cobertura de servicios sociales y básicos, esto principalmente por herencia que ha generado la inequidad y desigualdad al momento de realizar las inversiones sociales.

El SIISE establece que el número de analfabetos es un indicador del nivel de retraso en el desarrollo educativo de una sociedad y permite mostrar las desigualdades en la expansión del sistema educativo, principalmente de los grupos más vulnerables de la población.

La tasa de analfabetismo ha experimentado una reducción en los últimos años a nivel nacional, regional y cantonal debido a las campañas de escolarización que se han realizado y a la obligatoriedad de la asistencia a instituciones educativas para los niños. En el grafico se aprecia la reducción de la tasa analfabetismo en el año 2001 hasta 2010 a nivel nacional, provincial y cantonal.



Fuente: INEC 2010

2.2. IDENTIFICACIÓN Y CARACTERIZACIÓN DE LA POBLACIÓN OBJETIVO.

Los beneficiarios directos de este proyecto serán cerca del 60% de los ciudadanos del cantón y sus comunidades, ya que con este proyecto se logrará dar mejor disposición de servicio de agua potable, alcanzando una mejor calidad de vida de los pobladores.

3. OBJETIVOS DEL PROYECTO.

3.1. OBJETIVO GENERAL.

Dotar del servicio de agua potable a todos los usuarios con vivienda o permiso para construir, así como también garantizar un buen servicio en la ciudad de Sigchos, así como evaluar y proponer proyecto de mejoramiento de sistemas de agua en las JAAP del cantón en cumplimiento a las resoluciones emitidas por el ARCA.

3.2. OBJETIVOS ESPECÍFICOS.

- Proporcionar a los usuarios que lo requieran, nuevas acometidas de agua potable.
- Dar mantenimiento a las captaciones, conducción, planta de tratamiento y tanques de filtración.
- Realizar inspección de factibilidad de agua potable a entidades públicas, así como también a urbanismos privados.
- Brindar a la población agua potable con estándares de calidad y cantidad necesaria.
- Atender solicitudes de todas las comunidades y parroquias.
- Contar con los materiales y bienes necesarios para un adecuada y correcto funcionamiento de los servicios.
- Cumplir con las resoluciones emitidas por la autoridad ARCA DIR-ARCA-RG-003-2016, DIR-ARCA-RG-009-2016, Anexo 1 Regulación No. DIR-ARCA-RG-009- 2019, en la administración del servicio de agua.

3.3. INDICADORES DE RESULTADO.

Este proyecto comprende la ejecución de actividades que buscan el fortalecimiento y la mejor calidad de vida de la población, ya que es indispensable para la vida, lograr incluir técnicas de uso y aprovechamiento de los recursos hídricos, dar mejor mantenimiento a los sistemas de agua potable.

3.4. MATRIZ DE MARCO LÓGICO

	DESCRIPCIÓN	INDICADORES	MEDIOS DE VERIFICACIÓN	SUPUESTOS
FIN	Realizar un manejo y gestión adecuados de agua potable. Garantizar un buen servicio de agua potable.	Garantizar el servicio de agua potable a la ciudad de Sigchos.	Contratos Facturas Hojas de trabajo. Hojas de registro Fotografías Videos	Comunidades lejanas que no sea fácil el acceso para llegar con el proyecto.

	Realizar nuevas acometidas de agua potable.			
COMPONENTES	-Contratación de personal -Adquisición de insumos, materiales y equipos de protección para el personal. - Elaboración y seguimiento de planes para la mejora de los servicios. - Contar con presupuesto para realizar estudios microbiológicos de agua potable.	Número de personal contratado. Número de informes de seguimiento sobre Planes de Manejo de agua potable.	-Facturas -Requerimientos de pagos -Informes de seguimiento.	Disposición de vehículos, accidentes laborales.
ACTIVIDADES	Programas y capacitaciones (charlas, foros, etc.),	Número de eventos	Hojas de registro Fotografías y videos Informes.	Falta de material que impida la mejor compresión del contenido.
	Limpieza de sumideros, mantenimiento de la red de agua potable (captación, conducción, tanques de filtración, planta de tratamiento, tanques de almacenamiento, nuevas acometidas de servicios.	Porcentaje de áreas.	Registro de actividades de trabajadores. Informe de inspecciones de verificación de trabajo.	Disposición de personal para realizar otros trabajos.

	Elaborar informes de seguimiento y control de trabajos realizados. Atender solicitudes para mejora de agua potable en las comunidades aledañas.	Número de informes elaborados	Informes de seguimiento y control elaborados	

4. ARTICULACIÓN CON LA PLANIFICACIÓN

OBJETIVO DEL PLAN NACIONAL DE DESARROLLO	COMPONENTE PDOT	OBJETIVO ESTRATÉGICO PDOT	PROGRAMA PDOT
OPND 7. Precautelar el uso responsable de los recursos naturales con un entorno ambiente sostenible	Asentamientos humanos, movilidad, energía y telecomunicaciones	OE7 Planificar el desarrollo de los asentamientos humanos en el área urbana y rural del cantón respetando las vocaciones naturales del suelo y la factibilidad de cobertura de servicios básicos y equipamiento urbano y social	Servicio de agua potable en el sector urbano

5. VIABILIDAD Y PLAN DE SOSTENIBILIDAD.

5.1. VIABILIDAD TÉCNICA.

Dentro de la Unidad de Agua Potable se requiere del siguiente talento Humano para la realización del presente proyecto.

ANALISTA DE AGUA POTABLE
ANALISTA E LABORATORIO DE AGUA
OPERADOR DE DISTRIBUCIÓN DE AGUA
JORNALERO EN AGUA POTABLE
JORNALERO EN AGUA POTABLE
CONTROLADOR DE MANTENIMIENTO DE AGUA
JORNALERO EN AGUA POTABLE

5.2. FUNCIONES DEL PERSONAL

5.2.1. ANALISTA DE LA UNIDAD DE AGUA POTABLE

Sus funciones son:

- Cumplir y hacer cumplir la ley, reglamentos y demás normativa aplicable, incluida las resoluciones ARCA DIR-ARCA-RG-003-2016, DIR-ARCA-RG-009-2016, Anexo 1 Regulación No. DIR-ARCA-RG-009- 2019, en la administración del servicio de agua. Y emitidas por las agencias de control de recursos hídricos, ARCA.
- Administrar la Unidad de Agua Potable, velar por su eficiencia e informar a la máxima autoridad trimestralmente o cuando sea solicitado por éste, sobre los resultados de la gestión de aplicación de las políticas y de los resultados de los planes, proyectos y presupuestos, en ejecución o ya ejecutados;
- Realizar el Plan Operativo Anual (POA) en los plazos y formas previstos en la Ley.
- Adoptar e implementar las decisiones comerciales que permitan la venta de servicios para atender las necesidades de los usuarios en general y del mercado, para lo cual podrá establecer condiciones comerciales específicas y estrategias.
- Planificar, organizar, dirigir, coordinar y controlar todas las actividades relacionadas con la funcionalidad de la Unidad de Agua, administración y bienestar de los recursos y servicios básicos.
- Administrar la operación y mantenimiento de los sistemas de producción y distribución del agua potable.
- Administrar los sistemas de apoyo necesario para la operación y mantenimiento de los sistemas de controlar la eficiencia y calidad del servicio entregado a los clientes.
- Proponer acciones y programas a medio plazo con relación a la prestación de servicio de agua potable, para el desarrollo de las proyecciones financieras a mediano plazo.
- Definir objetivos, estrategias y recursos necesarios para la extensión de la cobertura de los servicios, así como la optimización de la capacidad de producción, conducción y distribución de agua potable de acuerdo al Plan Operativo.
- Realizar inspecciones para determinar las obras emergentes, prioritarias o rutinarias, con el fin de aprovechar al máximo los recursos existentes
- Coordinar la capacitación del personal del área
- Implantar y mantener el sistema de macro medición y micro medición para orientar los procesos de producción, distribución y control de pérdidas.
- Seleccionar normas de estándares de calidad en función de criterios aceptados, para el uso de materiales y desarrollo de operaciones institucionales
- Implantar normas y procedimientos para emergencias.

- Administrar los caudales a conducir desde las fuentes de agua hasta las plantas de tratamiento.
- Mantener actualizada la información de los registros globales de caudales de producción de las fuentes de agua.
- Elaborar el Plan Anual de adquisiciones de los productos químicos y repuestos para maquinaria y equipos a ser empleados en el agua potable.
- Supervisar el control de calidad y cantidad de agua que se capte, se produzca en el consumo de productos químicos que se utiliza
- Programar, coordinar y supervisar las actividades de mantenimiento de las obras civiles de los sistemas de agua.
- Elaborar los términos de referencia previa a la contratación de: estudios y diseños de los sistemas de agua potable. En la parte preparatoria para la contratación de la obra.
- Efectuar la supervisión/ administración de la ejecución de los estudios y diseños contratados y encomendados.
- Administrar/supervisar la ejecución de contratos de obras. En calidad de administrador de contrato, revisar y aprobar el pago de las planillas presentadas por los contratistas previa aprobación de fiscalización.
- Participación en comisiones de entrega – recepción provisional y definitiva de obras.
- Elaborar informes técnicos y reportes de trabajo, ingeniería y proyectos, siendo estos necesarios para la parte preparatoria de la contratación para la ejecución de obras para agua potable.
- Comprobar la buena calidad de trabajos de ejecución, para que se cumplan con las especificaciones técnicas de cada uno de los contratos, así como sus materiales
- Definir las políticas para los nuevos proyectos de agua potable a corto, mediano y largo plazo
- Mantener información clasificada, actualizada y adecuada de los clientes.
- Controlar la organización del catastro al manejo de los archivos de facturación y de lecturas
- Ser integrante de comisiones técnicas para calificación de ofertas en la fase precontractual bajo disposición de la Máxima Autoridad Del GAD Municipal Sigchos.
- Actualización del catastro de agua potable de la ciudad de Sigchos.
- Revisión y aprobación de Planos de Proyectos en Agua Potable para proyectos de urbanización y lotización.

- Elaborar un plan de reubicación de medidores.
- Realizar un análisis y control de pérdidas de agua potable .
- Evaluar y determinar la cantidad de agua potable no contabilizada en la red.
- Aumentar la cobertura del control de calidad en análisis bacteriológico para el agua potable en las comunidades del cantón.
- Verificar la eficiencia en la capacidad de almacenamiento de agua potable según la norma vigente.
- Evaluar la sostenibilidad financiera y comercial en la prestación de los servicios de agua potable. Para la elaboración de un estudio técnico para la actualización de pliego tarifario según regulación ARCA.
- Implementación de mejoras en las rutas de tomas de lecturas para la actualización del catastro de servicios básicos.
- Garantizar el servicio continuo para de esta manera asegurar la dotación del servicio de agua potable a través de un sistema de redes que brinde seguridad y confiabilidad.
- Proponer proyectos de ampliación de redes de agua potable dentro de la ciudad de Sigchos.
- Realizar inspecciones sanitarias para controlar la calidad de agua potable.
- Realizar presupuestos de proyectos de agua potable y mantener actualizado los presupuestos para determinar costos referenciales actualizados
- Racionalizar la formación de sectores, rutas y secuencias con la finalidad de mantener actualizado el catastro de clientes.
- Entregar a clientes notificaciones por uso indebido, falta de pago, desperdicios de agua y otros.
- Multar a los clientes suspendidos en el servicio que arbitrariamente se han habilitado el mismo, de conformidad a lo señalado en la ordenanza Municipal.
- Coordinar procesos de trabajo de cortes y re conexiones con las demás áreas.
- Organizar física y adecuadamente los materiales de medidores retirados y de piezas.
- Definir criterios para cambio de medidores instalados, considerando vida útil de los medidores, volúmenes registrados, acumulados, manipulados realizadas en los medidores.
- Emitir informes mensuales relacionados con los volúmenes de agua producidos y distribuidos

- Ejecutar el mantenimiento electromecánico: predictivo, preventivo, correctivo y emergente de los equipos de la planta de tratamiento de agua potable.
- Administrar la operación y el mantenimiento de las redes de distribución y conexiones de agua potable

5.2.2. OPERADOR DE DISTRIBUCIÓN DE AGUA

Sus funciones son:

- Debe realizar las lecturas de los micromedidores y notificar las sanciones y cortes por falta de pago y otros de acuerdo a las disposiciones legales vigentes.
- Realizar la lectura de los micromedidores y reportar en el sistema establecido; Notificar a los usuarios morosos del incumplimiento de los pagos por consumo de agua potable
- Mantener registros actualizados con respecto a sus actividades y reportar a su jefe inmediato
- Verificar e informar oportunamente el adecuado funcionamiento de las conexiones domiciliarias.
- Reportar periódicamente sobre el funcionamiento de los medidores
- Reportar inmediatamente los daños que se produzcan
- Las demás responsabilidades inherentes al cargo, que le fueren encomendadas por sus superiores.
- Supervisar la realización de pruebas técnicas previas a elaboración de las actas de recepción provisionales y de definitivas de las obras contratadas.

5.2.3. ANALISTA DE LABORATORIO DE AGUA

Determinar sistemas adecuados de operación para el componente de tratamiento de agua potable considerando la calidad del agua cruda que incluye los siguientes puntos:

- Evaluar la calidad en las diferentes épocas del año. Es importante establecer cómo varía la calidad del agua de las diferentes fuentes actualmente utilizadas y futuras, durante la época lluviosa y de la sequía
- Ubicación precisa de fuentes reales o potenciales de contaminación aguas arriba de los sitios de captación, diseñar medidas específicas para su control y realizar un monitoreo periódico a dichos sitios
- Análisis estadísticos de los datos registrados de la calidad del agua cruda de las diferentes fuentes. Cuando el registro de datos lo permita, debe establecer la probabilidad de ocurrencia de ciertos niveles críticos de los parámetros observados o de contaminantes identificados
- Velar por la eficiente operación de las Plantas de tratamiento de agua potable.

- Aplicar procesos de dosificación de productos químicos y mezcla rápida, para lo cual deberá seleccionar el tipo de coagulantes, oxidantes y de ayudantes de coagulación; mediante pruebas de jarras, determinará la dosis óptima de oxidantes y de coagulante y del PH óptimo de oxidación y coagulación
- Supervisar el monitoreo y control diario del cloro residual en el agua potable
- Elaborar planes para provisión, manejo y almacenamiento de tipos de dosificadores de sustancias químicas.
- Implementar o mejorar procesos de desinfección, a través de una precisión de la dosificación y otros datos que permitan determinar claramente la eficiencia de la dosificación del desinfectante; así como ejercer control, a través de medidas de seguridad tanto sobre el personal como sobre los equipos de desinfección.
- Presentar informes periódicos al jefe de la unidad de agua potable sobre el cumplimiento de sus actividades
- Cumplir con las disposiciones legales, Ordenanzas y Reglamentos que norman el funcionamiento de la Unidad de Agua Potable y de las Instituciones que lo requieran
- Monitoreo de análisis básico Físico-Químico y Microbiológico: En la red de la ciudad, en los tanques de almacenamiento y distribución, y en las captaciones.
- Realizar visitas técnicas a comunidades del cantón, inspeccionar los sistemas de agua, tomar muestras de agua y realizar análisis de agua cruda y tratada, determinando con esto un diagnóstico de la calidad de agua y proponer soluciones para garantizar agua de calidad para consumo a la comunidad.
- Revisar el stock de químicos requeridos para tratamiento de agua en las plantas de tratamiento de la ciudad y realizar solicitud de químicos de ser necesario.
- Dar cumplimiento al Plan de Manejo Ambiental de las plantas de tratamiento, elaborar registros de químicos dosificados, de arreglos realizados en las plantas de tratamiento, entregar desechos peligrosos a la unidad de ambiente del GAD.M.S., para su disposición final.
- Verificar parámetros físicos- químicos en la piscina municipal, como; pH, cloro, y determinar la dosificación de químicos de ser necesario, colaborar en la elaboración de solicitud de compra de químicos para mantenimiento del agua de la piscina municipal.
- Dar asesoría técnica en dosificación de cloro, y manejo de plantas de tratamiento de agua potable y plantas de tratamiento de agua residual a instituciones que lo requieran, así también a comunidades del cantón.
- Adicional el o la Laboratorista cumplirá funciones de Promotor Social Para Proyectos en Agua potable; mismas que son: Planificar conjuntamente con el responsable de la unidad de agua potable las actividades; visita de campo, entrega

de materiales a la comunidad y coordinación de reuniones con las comunidades o Juntas Administradoras de Agua Potable JAAP.

- Apoyar a las comunidades a la organización en la priorización de sus actividades y formulación de proyectos para mejoramiento del sistema de agua potable en las comunidades.
- Coordinar las actividades institucionales vinculadas al territorio, tales como; coordinar la firma de convenios, firma de actas para la entrega de materiales y visitas de las autoridades cantonales al territorio.
- Comunicar y Capacitar a las comunidades sobre nuevas normativas y resoluciones emitidas por el ARCA.
- Coordinar juntamente con los presidentes de las comunidades o presidentes de Juntas Administradoras de Agua Potable JAAP actividades, tales como: capacitaciones y talleres que apoyen a la conservación de cuencas hídricas como reforestación; cercamiento de captaciones; cuidado del medio ambiente; manejo de desechos sólidos; además de explicar beneficios de consumo de agua potable y el cuidado ambiental.
- Participar en reuniones de las comunidades y ayudar a coordinar soluciones ante problemas de agua y comunicar las necesidades de cada comunidad al jefe superior o a la máxima autoridad con el fin de dar solución y garantizar el servicio de agua potable.

5.2.4. CONTROLADOR DE MANTENIMIENTO DEL SISTEMA DE AGUA POTABLE.

Velar y realizar acciones tendientes al adecuado funcionamiento de las redes de conducción del sistema del agua potable.

Son funciones del Operador de la Red de Conducción del Sistema de Agua Potable:

- Reportar periódicamente sobre el funcionamiento de las conducciones;
- Reportar inmediatamente los daños que se produzcan;
- Realizar los procesos preventivos de operación y mantenimiento señalados por sus superiores;
- Recomendar mejoras en los procesos a sus superiores;
- Realizar todos los trabajos relacionados al sistema conforme lo dispuesto por sus superiores;
- Disponibilidad de realizar actividades similares en otros componentes del sistema de agua potable;
- Velar porque la cantidad de agua sea suficiente para abastecer a la población, en coordinación con el Responsable de la Dirección de Gestión Técnica;

- Las demás responsabilidades inherentes al cargo, que le fueren encomendadas por sus superiores.

5.2.5. JORNALEROS REDES DE DISTRIBUCIÓN Y CONEXIONES DOMICILIARIAS.

Mantenimiento, Operación y Reparaciones en las redes de conducción y distribución.

Son funciones del Plomero de las Redes de Distribución y Conexiones Domiciliarias:

- Realizar el mantenimiento de las redes de conducción y distribución de los tanques de reserva;
- Realizar la reparación de las redes de conducción y distribución de los tanques de reserva;
- Velar por la correcta operación de las redes de conducción y distribución;
- Cambio e Instalación de medidores que han cumplido su vida útil o se encuentren en mal funcionamiento, dispuesto por el Inspector;
- Realizar acometidas domiciliarias desde la tubería principal hasta el medidor de los usuarios, dispuestas por el Inspector;
- Realizar la inspección para la factibilidad de la acometida domiciliaria de agua potable;
- Verificar permanentemente el buen funcionamiento de las válvulas de la red de conducción y distribución;
- Suspender el servicio a los usuarios morosos y reconectar el servicio por disposición del Inspector; y,

Las demás responsabilidades inherentes al cargo, que le fueren encomendadas por sus superiores.

5.3. VIABILIDAD ECONÓMICA Y FINANCIERA.

La presente evaluación económica y financiera tiene por objetivo general establecer que la utilización de los recursos económicos, al llevar a cabo el Proyecto: Mantenimiento de los sistemas de agua potable de la Ciudad de Sigchos y Comunidades del Cantón, sea idónea en términos de alcanzar los máximos beneficios para la población, así el Cantón logra mejorar el manejo y disposición final de los servicios donde se optimizará la calidad de vida de los pobladores.

Múltiples factores influyen en el éxito o fracaso de un proyecto; en general, podemos señalar que si el proyecto es rechazado por la comunidad, esto significa que la asignación de recursos adoleció de defectos de diagnósticos o de análisis, que lo hicieron inadecuado para las expectativas de satisfacción de las necesidades del conglomerado humano. Debido a esto, es indispensable evaluar un proyecto para así decidir sobre la conveniencia de llevarlo a cabo, esto nos permitirá determinar si la solución planteada realmente constituye una óptima solución para el sector beneficiario.

Al evaluar económicamente un proyecto mediante el método costo-beneficio, el objetivo es medir el impacto que se produce en el bienestar de la población al momento que se invierte y se opera el proyecto en cuestión.

Beneficios:

Uno de los aspectos positivos más relevantes que hemos considerado como beneficio y que se lo puede cuantificar son:

- Un adecuado tratamiento del sistema de agua potable.
- Una población más culta en el ámbito de recursos hídricos.
- Mejor calidad de vida de personas en salud y servicios básicos.
- Posicionamiento competente del cantón al tener un buen servicio.

Externalidades:

Existen una serie de beneficios indirectos que no son posibles de cuantificar pero que conviene tener en cuenta a la hora de decidir sobre la realización de un proyecto específico. Si bien es cierto que resulta difícil que estos sean determinantes en la elección entre alternativas para solucionar un problema, es posible que refuercen la decisión tomada y permitan capturar otros efectos multiplicadores de importancia como son:

- Elaboración de ordenanzas municipales.
- Organizar e incentivar la participación corresponsable de la ciudadanía mediante la aplicación de políticas de conservación sobre recursos hídricos.
- Los beneficios sociales derivados de la ejecución del proyecto, se consideró como beneficiarios directos al 100% de los habitantes de la Ciudad de Sigchos, que son alrededor de 5890 habitantes.

5.4. ANÁLISIS DE SOSTENIBILIDAD.

5.4.1. SOSTENIBILIDAD ECONÓMICA-FINANCIERA.

El análisis de sostenibilidad de agua potable tiene como objetivo determinar la capacidad del proyecto para cubrir sus costos de inversión y los costos de operación y mantenimiento que se generan a lo largo de su horizonte de evaluación, por lo que se ha previsto:

Por ser un proyecto de carácter social y con una alta viabilidad institucional y política que basará su sostenibilidad en el logro de la mayor eficiencia y eficacia posible que permita a la Unidad de Agua Potable del GAD Municipal de Sigchos y al personal ejecutar técnicas de conservación y mejora de los servicios.

5.4.2. SOSTENIBILIDAD SOCIAL: EQUIDAD, GÉNERO, PARTICIPACIÓN CIUDADANA.

El proyecto está enfocado para todos los pobladores hombres y mujeres que deberán ajustarse según las características o situaciones que establezcan técnicas para el buen funcionamiento del agua, sin diferenciar género o clase social.

Comprometer a la ciudadanía, Instituciones Educativas, técnicos de la unidad de Agua Potable y al personal del área de agua potable del GAD Municipal de Sigchos a cumplir con las políticas y actividades propuestas en el proyecto para garantizar su correcto desarrollo.

6. PRODUCTOS A ALCANZAR DESDE LA APROBACIÓN DEL PRESUPUESTO HASTA DICIEMBRE DE 2026 POR LA UNIDAD DE AGUA POTABLE

- *Elaborar informes de seguimiento y control de trabajos realizados. Los informes de seguimiento son una herramienta fundamental para los procesos de regularización a los que se tienen que someter los proyectos.*

Responsable: Unidad de agua potable.

Producto: Informes de seguimiento y control acordes con las normativas y ordenanza vigentes.

Beneficiario: Cantón Sigchos.

- *Planificación de la Limpieza y mantenimiento de la red de agua potable (captación, conducción, tanques de filtración, planta de tratamiento, tanques de almacenamiento, nuevas acometidas de servicios.*

Responsable: Unidad de agua potable.

Producto: Buen funcionamiento de los servicios. Fichas de actividades de limpieza.

Beneficiario: Cantón Sigchos.

- *Elaborar informes de seguimiento y control de calidad del agua en la ciudad de Sigchos.*

Responsable: Unidad de agua potable.

Producto: Informes de seguimiento y control del calidad del agua en la ciudad.

Beneficiario: Cantón Sigchos.

- *Nuevas acometidas de agua potable. Los servicios básicos es parte fundamental de la salud y de una mejor calidad de vida del Cantón.*

Responsable: Unidad de agua potable.

Producto: Informes de acometidas de agua potable para la elaboración de títulos de crédito-

Beneficiario: La población del Cantón Sigchos.

- *Atender solicitudes para mejora de agua potable en las comunidades de las parroquias del cantón Sigchos.; El buen funcionamiento de los servicios básicos son una herramienta fundamental, no sólo para Sigchos sino también para las comunidades que lo requieran.*

Responsable: Unidad de agua potable.

Producto: Informes para un mejor servicio a las comunidades del Cantón Sigchos.

Beneficiario: La población del Cantón Sigchos.

- *Coordinación con todas las JAAP comunitarias pertenecientes al cantón Sigchos para la entrega de Información Municipal (SNIM) y proyectos de mejoramiento de los sistemas de agua de las comunidades del cantón Sigchos.*

Responsable: Unidad de agua potable.

Producto: Fichas para levantamiento de información e informes de inspección. Informes de análisis de muestras.

Beneficiario: La población de las comunidades del Cantón Sigchos.

- *Charlas y capacitaciones para socializar el Programa de Uso Eficiente del Agua en comunidades. Para la implementación de macro y micro medición.*

Responsable: Unidad de agua potable.

Producto: Registro de asistencias.

Beneficiario: La población de las comunidades del Cantón Sigchos.

- *Control y seguimiento al Plan de Mejoras para El Sistema De Agua Potable Del Cantón Sigchos*

Responsable: Unidad de agua potable.

Producto: Plan de Mejoras del cantón Sigchos

Beneficiario: La población del Cantón Sigchos.

- *Implementación de solución integral para la toma de lecturas en las rutas De Agua Potable*

Responsable: Unidad de agua potable.

Producto: Sistema para toma de lecturas.

Beneficiario: La población de la ciudad de Sigchos

- *Ampliación De Redes De Agua Potable En Las Calles, de la ciudad de Sigchos.*

Responsable: Unidad de agua potable.

Producto: Construcción de 100 metros de red de agua potable, acta de recepción.

Beneficiario: La población de la ciudad de Sigchos.

7. PRESUPUESTO

El proyecto requiere de un monto referencial de USD 158,106.07 (CIENTO CINCUENTA Y OCHO MIL CIENTO SEIS DÓLARES CON 07/100) no incluido el IVA. Los mismos que se desglosan de la siguiente manera:

PRESUPUESTO PARA EL PROYECTO	
PROGRAMA 330	
ACTIVIDAD	**PRESUPUESTO**
ENERGÍA ELÉCTRICA	$ 2,280.00
ALMACENAMIENTO, EMBALAJE, DESEMBALAJE, ENVASE, DESENVASE Y RECARGA DE EXTINTORES	$ 21.00
SERVICIOS MÉDICOS HOSPITALARIOS Y COMPLEMENTARIOS	$ 1,155.00
COMBUSTIBLES	$ 4,775.32
MAQUINARIAS Y EQUIPOS (INSTALACIÓN, MANTENIMIENTO Y REPARACIONES)	$ 1,500.00
VEHÍCULOS (INSTALACIÓN, MANTENIMIENTO Y REPARACIONES)	$ 1,890.00
VESTUARIO, LENCERÍA, PRENDAS DE PROTECCIÓN Y ACCESORIOS PARA UNIFORMES DEL PERSONAL DE PROTECCIÓN, VIGILANCIA Y SEGURIDAD.	$ 5,376.53
LUBRICANTES	$ 1,060.20
MATERIALES DE OFICINA	$ 958.23
MATERIALES DE ASEO	$ 184.45
INSUMOS, BIENES, MATERIALES Y SUMINISTROS PARA LA CONSTRUCCIÓN, ELÉCTRICOS, PLOMERÍA, CARPINTERÍA, SEÑALIZACIÓN VIAL, NAVEGACIÓN Y CONTRA INCENDIOS	$ 24,802.32
REPUESTOS Y ACCESORIOS	$ 8,717.14
ADQUISICION DE ACCESORIOS E INSUMOS QUIMICOS Y ORGANICOS	$ 14,268.00
HERRAMIENTAS	$ 879.64
EQUIPOS PAQUETES Y SISTEMAS INFORMATICOS	$ 1,052.00
REMUNERACIONES Y SALARIOS	$ 89,186.24
TOTAL DEL PROYECTO	**$ 158,106.07**

Cabe señalar todos los insumos presentados en este informe, han sido considerados todos los gastos para el año 2026.

8. ESTRATEGIA DE EJECUCIÓN.

8.1. ESTRUCTURA OPERATIVA:

- Elaboración y ejecución del proyecto.
- Definir las funciones y responsabilidades de carácter administrativo, ejecutivo y operativo.
- El proyecto será ejecutado con la responsabilidad del GAD Municipal de Sigchos bajo la coordinación de la Unidad de Agua Potable.

8.2. ARREGLOS INSTITUCIONALES:

El proyecto está organizado por el GAD Municipal de Sigchos y se encargará de realizar las gestiones necesarias para obtener los recursos y poner en marcha el proyecto.

8.3. CRONOGRAMA DE ACTIVIDADES:

ACTIVIDADES	MESES											
	1	2	3	4	5	6	7	8	9	10	11	12
Programas y capacitaciones (charlas, foros, etc.)	X						X					
Mantenimiento del sistema de agua potable	X	X		X	X	X	X	X		X	X	X
Garantizar un manejo y gestión adecuada de los servicios básicos	X	X	X	X	X	X	X	X	X	X	X	X
Acometidas de agua	X	X	X	X	X	X	X	X	X	X	X	X
Atender solicitudes de comunidades para apoyo técnico en agua potable.	X	X	X	X	X	X	X	X	X	X	X	X
Visita a comunidades para toma de muestras y diagnóstico de sistemas de agua.		X		X			X		X		X	
Mantenimiento del sistema de agua potable, recorrido de captaciones y plantas de tratamiento.	X	X	X	X	X	X	X	X	X	X	X	X
Análisis Fisicoquímicos y microbiológicos de agua cruda y tratada de la ciudad de Sigchos	X	X	X	X	X	X	X	X	X	X	X	X
Informar a las comunidades sobre regulaciones emitidas por el ARCA Y MAATE en cuanto a cuidado del agua. Charlas de cuidado de fuentes hídricas.	X		X		X		X		X		X	
Verificar calidad del agua de la piscina Municipal, medición de parámetros como pH, cloro.	X	X	X	X	X	X	X	X	X	X	X	X
Control de stock de químicos en plantas de tratamiento		X		X		X		X		X		X
Elaborar informes de seguimiento y control ambiental DE LAS PLANTAS DE AGUA, registros de dosificación de químicos, lodos activados y desechos peligrosos y sólidos generados en el proceso de tratamiento de agua para consumo.	X	X	X	X	X	X	X	X	X	X	X	X

Consolidar información de parámetros físicos, químicos y microbiológicos de las muestras de agua de la ciudad de Sigchos y publicación en el Sistema SARA				X				X				X
Elaboración de informes de resultados de las condiciones de comunidades inspeccionadas.				x				x				X
Calibración de equipos de laboratorio											x	X
Elaboración de acta de entrega-recepción de materiales para mejoramiento de las distintas Juntas Administradoras de Agua Potable									x	x	X	x

9. ESTRATEGIA DE SEGUIMIENTO Y EVALUACIÓN.

9.1. MONITOREO DE LA EJECUCIÓN:

Al ser el GAD Municipal de Sigchos, la Institución encargada del desarrollo del presente proyecto, el mismo a través del equipo técnico que labora en la

Dirección de Obras Públicas y su Unidad de Agua Potable, se encargará del control para la debida ejecución del mismo.

Entre las principales acciones a seguir que permitan un control adecuado de los mantenimientos serán:

- Requerimientos de averías o daños.
- Informes de averías o daños.
- Fotos de la avería o daño.
- Arreglo de la avería o daño.
- Informe del arreglo realizado.
- Registro del arreglo.

9.2. EVALUACIÓN DE RESULTADOS E IMPACTOS:

Para la evaluación de resultados, una vez que se finalice el mantenimiento de los sistemas, sean estos los de agua potable, se implementará las siguientes actividades:

- Encuesta.
- Entrevista estructurada.
- Sondeo por partes.
- Registro visual.
- Observación del participante.

Finalmente indicar que todo proceso de mantenimiento sea a los sistemas de agua potable o alcantarillado, a más de evaluar la Unidad de Agua Potable, lo realizará también la Dirección de Obras Públicas.

Hasta aquí es todo en cuanto puedo decir, con respecto al presente Proyecto.

Adjunto a la presente encontrará ANEXO No. 01.- Matriz de Requerimientos de Recursos-Programa 330.- Agua Potable, Matriz POA y proformas.

Atentamente,

RONALD FABRICIO
AMAGUAÑA MORETA

Ing. Ronald Fabricio Amaguaña Moreta

ANALISTA DE AGUA POTABLE DEL GAD.M.S.

AGROVETERINARIA EL ESTABLO



COTIZACIÓN

Dirección: Guayaquil Y Carlos Hugo Paéz
Ciudad, Provincia, Pais: SIGCHOS-COTOPAXI-ECUADOR
Teléfono: 0
Telefono célular: 0984150449
Representante Legal: Byron Paco Usuño Calapaqui
Ruc: 0503542821001

FECHA	28/8/2025
COTIZACIÓN #	107
VALIDO HASTA	28/11/2025

CLIENTE

Razón Social: GAD MUNICIPAL DE SIGCHOS
Dirección: Rodrigo Iturralde y Pasaje 14 de Noviembre
Teléfono: 03 2714242 - 03 2714444
Atencion a: Ing Carlos Solis
Ruc: 0560001190001

Ciudad: Sigchos
Validez de oferta 90 días
Proceso: NIC-0560001190001-2025-00040
Correo: carlossolis12@hotmail.com

DESCRIPCION	PRECIO UNIT.	CANT.	IMPUESTOS	TOTAL
GLIFOSATO LT	4,90	12	0%	58,80
RATICIDA BLOQUE 150 GR	3,75	7	0%	26,25
TRAMPA PARA VECTOR	22,45	2	15%	44,90
GLIFOSATO GALON	15,75	6	0%	94,50
TRAMPA PARA VECTOR CON RATICIDA	24,40	4	0%	97,60
RATICIDA PELLETS X 50 GR	1,50	6	0%	9,00
GLIFOSATO GALON	15,75	20	0%	315,00
RATICIDA BLOQUE 150 GR	3,75	20	0%	75,00
BACTERIAS ANAROBIAS AC-AQA KG	41,00	40	0%	1.640,00
DICLORVOS 100 CC	4,25	40	0%	170,00
MELAZA DE CAÑA 20 LT	12,50	10	0%	125,00
GLIFOSATO GALON	15,75	10	0%	157,50
ACIDO PARACETICO X KG	14,00	8	15%	112,00
GLIFOSATO GALON	15,75	10	0%	157,50
				-
				-
				-
				-

Subtotal	$	3.083,05
IVA. 0%	$	-
IVA %		0,000%
Total IVA 15%	$	23,53
Otros	$	-
TOTAL	$	3.106,58

FIRMA

BYRON PACO USUÑO CALAPAQUI

BYRON PACO USUÑO CALAPAQUI
REPRESENTANTE LEGAL
AGROVETERINARIA EL ESTABLO
0503542821001

*NOTA: L*a presente proforma cumple con lo solicitado dentro de las especificaciones tecnicas requeridas dentro del proceso **"Adquisicion de bacterias para el tratamiento de aguas residuales, asi como agroquimicos y suministros para el contro de vectores de las unidades del GAD Municipal Sigchos"**

Correo electrónico: byronusuno@gmail.com

racias por hacer negocios con nosotros!

DWSTORE
TIENDA ESPECIALIZADA
DeWalt / Craftsman / Stanley / Black&Decker
RUC: 1793101860001
Celular: 0995648527 / 0998458423 / 0995586465
www.dwstore.ec

Proforma 3749
Fecha: 16/09/2025

DATOS:

GOBIERNO AUTONOMO DESCENTRALIZADO MUNICIPAL DE SIGCHOS
ventas@dwstore.ec
0985965020
0560001190001

Imagen	Producto	SKU	Precio**	Cantidad*	Total
	Taladro Atornillador Inalámbrico ATOMIC 20V Max 400UWO BRUSHLESS - DCD800D2	DCD800D2	$398.90 Precio sin IVA: $346.87	1	$398.90
	*Logística Detalle: Cotopaxi	LG01	$15.50 Precio sin IVA: $13.48	1	$15.50

*Los envíos se realizan por Servientrega en 24 a 48 horas o por el transporte acordado. Estos tiempos pueden variar por causas internas o fechas específicas. DWStore no se responsabiliza por retrasos en los sistemas de envío.
*Estimado Cliente: Recuerde que el stock es dinámico, no se garantiza la cantidad proformada en el momento de la compra.
**Los precios pueden cambiar sin previo aviso.
El cliente acepta los términos y condiciones de la prestación de servicios detallados en el siguiente enlace: www.dwstore.ec/privacy-policy/

Subtotal: $360.35
*Envío: $0.00
IVA: $54.05
Total: **$414.40**



TU GARANTÍA!
SIN INTERMEDIARIOS!
DIRECTAMENTE CON NOSOTROS
QUIERO MÁS INFORMACIÓN

3 AÑOS GARANTÍA LIMITADA
1 AÑO SERVICIO GRATUITO
90 DÍAS SATISFACCIÓN GARANTIZADA

TRECX S.A.

Proforma No. 1639308

GRAN CONTRIBUYENTE
Oficio Nro. NAC-GCFOIOC21-00001002-E

Teléfonos: 022530912 / 2598451

Cliente: 1315850 GAD MUNICIPAL DE SIGCHOS — Válida por 24 horas

RUC: 0560001190001 Representante: GAD MUNICIPAL DE SIGCHOS — Fecha: 16/09/2025

Entregar en: RODRIGO ITURRALDE Y PASAJE 14 DE NOVIEMBRE.

Teléfono: 032714242 Asesor: JUNIOR ALEXANDER IMBA — SEF

Observación:

Código	Descripción	Cantid.	Precio	Descuentos	Total
PHI-3065	HIDROLAV GASOL 6.5HP 3000PSI 3.3GPM POR	1	649.11	20%	519.29

SON: Quinientos noventa y siete 18/100 dólares americanos

Subtotal:	519.29
Descuento:	0.00
Venta Neta:	519.29
IVA:	77.89
Cargo:	0
A Pagar:	597.18

Efectivo $ 597.18

Firma Autorizada
TRECX S.A.

El Cliente

PROFORMA

Dirección: Latacunga, Barrio Santan Grande
Ciudad, Provincia, País: Latacunga - Cotopaxi - Ecuador
Teléfono: 0
Telefono célular: 0959477854
Representante Legal: Sandra Elizabeth Tarco Vaca
Ruc: 0502872021001

FECHA	1/9/2025
COTIZACIÓN #	000210
CLIENTE ID	x
VALIDO HASTA	30/11/2025

CLIENTE

Razón Social: GAD MUNICIPAL DE SIGCHOS
Ciudad: Sigchos
Validez de oferta: 90 días
Dirección: Rodrigo Iturralde y Pasaje 14 de Noviem
Atención A: Ing Carlos Solis
Proceso: 0560001190001-2025-00039
Teléfono: 03 2714242 - 03 2714444
Correo: carlossolis12@hotmail.com

Ruc: 0560001190001

DESCRIPCIÓN	PRECIO UNIT	CANT.	IMPUESTOS	TOTAL
ACIDO ESTABILIZADOR DE PH LÍQUIDO(KILOS) (CANECA)	1,47	125	15%	183,75
POLICLORURO DE ALUMINIO (COAGULANTE LÍQUIDO TANQUE DE 250 KG)	440,00	5	15%	2.200,00
ALGUICIDA LÍQUIDO (CANECA) (KILOS	1,20	125	15%	150,00
SAL EN GRANO (KILOS)	0,40	2500	0%	1.000,00
SAL EN GRANO (KILOS)	0,40	483	0%	193,18
REGULADOR DE PH SACO DE 25 KG	39,00	30	15%	1.170,00
HIPOCLORITO DE CALCIO AL 70% GRANULADO-CLORO GRANULADO PRESENTACIÓN: CANECA DE 40 KG	235,00	6	15%	1.410,00
BRIQUETAS DE CLORO PRESENTACIÓN:CANECA DE 40 KG	279,00	7	15%	1.953,00
BRIQUETAS DE CLORO PRESENTACIÓN:CANECA DE 40 KG	279,00	4	15%	1.116,00
FERROVER(10 ML) PAQUETE SOBRE 100	68,00	1	15%	68,00
HISOPOS PARA SUPERFICIE ULX X 100	3,86	50	15%	193,00
HISOPOS AQT 200	6,76	20	15%	135,20
				-
				-
				-
				-
				-
				-

Subtotal	$	9.772,13
IVA. 0%	$	-
IVA %		0,000%
Total IVA 15%	$	1.286,84
Otros	$	-
TOTAL	**$**	**11.058,97**

FIRMA

SANDRA ELIZABETH TARCO VACA

SANDRA ELIZABETH TARCO VACA
REPRESENTANTE LEGAL
0502872021001

NOTA: La presente proforma cumple con lo solicitado dentro de las especificaciones tecnicas requeridas dentro del proceso **"ADQUISICIÓN DE QUÍMICOS PARA EL TRATAMIENTO DE AGUA POTABLE Y RESIDUAL, ASÍ COMO PARA EL MANTENIMIENTO DE LA PISCINA MUNICIPAL DEL GAD MUNICIPAL SIGCHOS"**

Cel. 0959477854
sandraelizabeth1984@hotmail.es

ADE Cía. Ltda

RUC: 0190413071001

Cotización
01-90033

RUC	Cliente	Contacto	Fecha
056000119001	Gobierno Autónomo Descentralizado del Cantón Sigchos	Ing. Diana Romero	24/9/2025

Teléfono	Dirección	E-MAIL
	calle Rodrigo Iturralde y pasaje 14 de Noviembre	dianarom.26@gmail.com

Reciban un cordial y atento saludo de quienes conformamos la empresa ADE CIA. LTDA. Por medio del presente damos a

N	Descripción	Cantidad	Unidad	Valor Unitario	SubTotal
1	Briquetas de Hipoclorito de Calcio Marca Pulsar. Presentación: Canecas de 22.7 kg.	20	Canecas	$ 236,080	4721,6
				Subtotal	$ 4.721,60
				IVA (15%)	$ 708,24
				TOTAL	$ 5.429,84

VALIDEZ DE LA OFERTA: 30 DIAS A PARTIR DE LA EMISIÓN DE LA MISMA
LUGAR DE ENTREGA: EL ACORDADO CON EL CLIENTE
OFERTA INCLUYE: TRANSPORTE, ASISTENCIA TECNICA,GARANTÍA TÉCNICA
FORMA DE PAGO: CONTRAENTREGA

Ing. Rolando Álvarez
Gerente General
Aguas del Ecuador

Dirección: Via a Deleg - Sector Pampa Zamora
Teléfono: 07-4146771 Celular: 0958861479
adeimportecuador@gmail.com www.aguasdelecuador.com

CONSUELO VERONICA ALVAREZ IZURIETA
VIA A MANZANAPAMBA- BELISARIO QUEVEDO
LATACUNGA - ECUADOR
TELEF 032266238
CELULAR: 0984490041
veruchisalvarez2009@hotmail.com

PROFORMA

FECHA	13/5/2024
EXPIRA	12/7/2024
N°PROFORMA	674
CODIGO CPC	

CLIENTE	RUC	DIRECCION
GAD MUNICIPAL DE SIGCHOS	0560001190001	Calle Rodrigo Iturralde y pasaje 14 de Noviembre

PLAZO DE ENTREGA	FORMA DE PAGO	CODIGO NECESIDAD INFIMA C.
30 DIAS	100% CONTRA ENTREGA	NC-0560001190001-2024-00056

ITEM	CPC	PRODUCTO	CANT	PRECIO UNIT.	Unid.	PRECIO TOTAL
1	439412015	Filtro Aire Acondicionado para toyota fortuner model 2020	1	51,27	u	51,27
2	4315100120	Filtro De Aceite para toyota fortuner model 2020	3	16,46	u	49,38
3	4315100116	Filtro De Aire para toyota fortuner model 2020	3	21,95	u	65,85
4	4315100121	Filtro Combustible para toyota fortuner model 2020	3	24,94	u	74,82
5	354301011	Liquido De Freno	1	7,98	l	7,98
6	333800231	Aceite Hidráulico Para La Dirección	1	5,99	galón (US)	5,99
7	342501321	Agua Para Bateria	3	2,99	l	8,97
8	432201016	Refrigerante	6	11,97	galón (US)	71,82
9	333800211	Aceite SAE15 w40	8	20,63	galón (US)	165,04
10	333800211	Aceite SAE15 w 40	6	15,46	galón (US)	92,76
11	432201016	Refrigerante	1	19,95	galón (US)	19,95
12	342501321	Agua para bateria	2	5,73	l	11,46
13	333800231	Aceite hidraulico	1	15,15	galón (US)	15,15
14	354301011	Liquido de freno	6	59,86	l	359,16
15	333800211	aceite 80w90	3	15,15	galón (US)	45,45
16	333800212	Aceite hidráulico AT	2	15,15	galón (US)	30,30
17	354301011	Lubricante de motor	2	15,15	l	30,30
18	4315100120	FILTRO DE ACEITE para la camioneta chevrolet dimax 2021	8	6,43	Unidad	51,44
19	4315100121	FILTRO DE COMBUSTIBLE para la camioneta chevrolet dimax 202	8	32,24	Unidad	257,92
20	4315100116	FILTRO DE AIRE para la camioneta chevrolet dimax 202	3	26,94	Unidad	80,82
21	333800211	Aceite SAE15 w 40	320	15,46	galón (US)	4.947,20
22	432201016	Refrigerante	100	7,98	galón (US)	798,00
23	342501321	Agua para bateria	30	5,73	l	171,90
24	333800211	Aceite 20W50	15	16,46	galón (US)	246,90
25	333800211	Aceite 15W40	15	15,46	galón (US)	231,90

© 2011-2014 Vertex42.com

26	333800211	Aceite SAE 80 w 90	80	15,46	galón (US)	1.236,80
27	354301011	Liquido de freno	10	9,98	l	99,80
28	354301011	Aceite TFC430 PARA LA RETROEXCAVADORA JCB MODELO 2021	8	27,44	galón (US)	219,52
29	333800211	Aceite ISO15 PARA LA RETROEXCAVADORA JCB MODELO 2021	4	48,79	galón (US)	195,16
30	333800211	Aceite SAE30 PARA LA RETROEXCAVADORA JCB MODELO 2021	20	27,94	galón (US)	558,80
31	333800211	Aceite SAE 85 w 140	45	15,15	galón (US)	681,75
32	333800211	Aceite 25W60	15	23,94	galón (US)	359,10
33	333800211	GRASA MULTIPROPOSITO Punto de goteo, ASTM, D2265 CMin 260 Viscosidad, 40 CcStEntre316 y 322 (TAMBORES DE 400	800	2,00	lb	1.600,00
34	333800211	Aceite hidraulico ISO 10	300	15,15	galón (US)	4.545,00
35	4315100121	FILTRO COMBUSTIBLE RACOR VOLQUETA HINO HINO GH 1	1	22,45	u	22,45
36	4315100121	FILTRO DE COMBUSTIBLE SECUNDARIO VOLQUETE HINO 01	1	12,85	u	12,85
37	4315100116	FILTRO DE AIRE PRIMARIO VOLQUETE HINO 01	1	33,96	u	33,96
38	4315100116	FILTRO DE AIRE SECUNDARIO VOLQUETE HINO 01	1	14,69	u	14,69
39	4315100120	FILTRO DE ACEITE MOTOR VOLQUETE HINO 01	5	15,15	u	75,75
40	4315100120	FILTRO DE ACEITE MOTOR VOLQUETE HINO 02	5	15,15	u	75,75
41	4315100121	FILTRO DE COMBUSTIBLE PRIMARIO (RACOR) VOLQUETE HINO 02	1	22,49	u	22,49
42	4315100121	FILTRO DE COMBUSTIBLE SECUNDARIO VOLQUETE HINO 02	1	12,85	u	12,85
43	4315100116	FILTRO DE AIRE PRIMARIO VOLQUETE HINO 02	1	33,96	u	33,96
44	4315100116	FILTRO DE AIRE SECUNDARIO VOLQUETE HINO 02	1	14,69	u	14,69
45	4315100120	FILTRO DE ACEITE MOTOR VOLQUETE HINO 03	5	15,15	u	75,75
46	4315100121	FILTRO DE COMBUSTIBLE PRIMARIO (RACOR) VOLQUETE HINO 03	1	22,49	u	22,49
47	4315100121	FILTRO DE COMBUSTIBLE SECUNDARIO VOLQUETE HINO 03	1	12,85	u	12,85
48	4315100116	FILTRO DE AIRE PRIMARIO VOLQUETE HINO 03	1	33,96	u	33,96
49	4315100116	FILTRO DE AIRE SECUNDARIO VOLQUETE HINO 03	1	14,69	u	14,69
50	4315100121	FILTRO DE TRAMPA DE AGUA COMBUSTIBLE PARA LA EXACVADORA CATERPILLAR 320 DL MODELO 2010	4	82,61	u	330,44
51	4315100121	FILTRO DE COMBUSTIBLE PRIMARIO PARA CATERPILLAR 320 DL MODELO 2010	4	26,62	u	106,48
52	4315100121	FILTRO DE COMBUSTIBLE SECUNDARIO PARA LA EXACVADORA CATERPILLAR 320 DL MODELO 2010	6	26,62	u	159,72
53	4315100121	FILTRO COMBUSTIBLE RACOR PARA LA EXACVADORA CATERPILLAR 320 DL MODELO 2010	4	110,15	u	440,60
54	441901025	FILTRO INTERNO DEL TANQUE HIDRAULICO PARA LA EXACVADORACATERPILLAR 320 DL MODELO 2010	3	34,92	u	104,76
55	441901025	FILTRO EXTERNO PRIMARIO DEL TANQUE HIDRAULICO PARA LA EXACVADORA CATERPILLAR 320 DL MODELO 2010	6	119,72	u	718,32
56	441901025	FILTRO EXTERNO SECUNDARIO DEL TANQUE HIDRAULICO PARA CATERPILLAR 320 DL MODELO 2010	6	119,72	u	718,32
57	4315100120	FILTRO DE ACEITE DE MOTOR PARA CATERPILLAR LA EXACVADORA 320 DL MODELO 2010	6	17,96	u	107,76
58	4315100116	FILTRO DE AIRE PRIMARIO PARA LA EXACVADORA CATERPILLAR 320 DL MODELO 2010	6	59,86	u	359,16

© 2011-2014 Vause42.com

59	4315100116	FILTRO DE AIRE SECUNDARIO PARA LA EXACVADORA CATERPILLAR 320 DL MODELO 2010	4	89,79	u	359,16
60	4315100120	FILTRO ACEITE (SH8A)(ROSCA 3 SOBRE 4 PULGADAS X16)DEL MOTOR RODILLO CATERPILLAR	2	9,18	u	18,36
61	4315100116	FILTRO AIRE PRIMARIO (CA10790SY) PARA RODILLO CATERPILLAR MODELO 2010	4	22,95	u	91,80
62	4315100116	FILTRO AIRE SECUNDARIO (P780522) PARA RODILLO CATERPILLAR MODELO 2010	4	15,60	u	62,40
63	4315100121	FILTRO COMBUSTIBLE PRIMARIO (PC 2 SOBRE 155) PARA RODILLO CATERPILLAR MODELO 2010	2	13,77	u	27,54
64	4315100121	FILTRO COMBUSTIBLE SECUNDARIO (EF-5102)PARA RODILLO CATERPILLAR MODELO 2010	2	29,37	u	58,74
65	4315100120	FILTRO ACEITE DEL MOTOR MOTONIVELADORA KOMATSU GD 555 MODELO 2007	4	20,19	u	80,76
66	4315100116	FILTRO DE AIRE PRIMARIO MOTONIVELADORA KOMATSU GD 555 MODELO 2007	2	45,89	u	91,78
67	4315100116	FILTRO DE AIRE SECUNDARIO MOTONIVELADORA KOMATSU GD 555 MODELO 2007	2	35,80	u	71,60
68	4315100121	FILTRO DE COMBUSTIBLE PRIMARIO MOTONIVELADORA KOMATSU GD 555 MODELO 2007	2	29,37	u	58,74
69	4315100121	FILTRO DE COMBUSTIBLE SECUNDARIO MOTONIVELADORA KOMATSU GD 555 MODELO 2007	4	21,11	u	84,44
70	4315100121	FILTRO DE TRAMPA DE AGUA PARA COMBUSTIBLE DE LA MOTONIVELADORA KOMATSU GD 555 MODELO 2007	4	21,11	u	84,44
71	4315100120	FILTRO DE ACEITE DE TRANSMISION PARA LA MOTONIVELADORA KOMATSU GD 555	1	67,84	u	67,84
72	4315100120	FILTRO COLADOR DE ACEITE DE TRANSMISION MOTONIVELADORA KOMATSU GD 555 MODELO 2007	1	24,94	u	24,94
73	4315100120	FILTRO PRIMARIO DE ACEITE DEL TANQUE HIDRAULICO MOTONIVELADORA KOMATSU GD 555 MODELO 2007	1	74,83	u	74,83
74	4315100120	FILTRO SECUNDARIO DE ACEITE DEL TANQUE HIDRAULICO MOTONIVELADORA KOMATSU GD 555 MODELO 2007	1	44,90	u	44,90
75	441901025	FILTRO DE AGUA DEL RADIADOR DE LA MOTONIVELADORA KOMATSU GD 555 MOTONIVELADORA KOMATSU GD 555	4	21,11	u	84,44
76	4315100120	FILTRO ACEITE DEL MOTOR DE LA RETROEXCAVADORA CASE MODELO 2001	4	17,44	u	69,76
77	4315100121	FILTRO DE COMBUSTIBLE PRIMARIO RACOR DE LA RETROEXCAVADORA CASE MODELO 2001	4	21,11	u	84,44
78	4315100121	FILTRO DE COMBUSTIBLE SECUNDARIO DE LA RETROEXCAVADORA CASE MODELO 001	2	17,44	u	34,88
79	4315100116	FILTRO DE AIRE PRIMARIO DE LA RETROEXCAVADORA CASE MODELO 2001	2	21,29	u	42,58
80	4315100116	FILTRO DE AIRE SECUNDARIO DE LA RETROEXCAVADORA CASE MODELO 2001	2	29,37	u	58,74
81	4315100120	FILTRO DE TRANSMISION DE LA RETROEXCAVADORA CASE MODELO 2001	4	79,82	u	319,28
82	464200017	BATERIA DE LA RETROEXCAVADORA CASE MODELO 2001	1	179,59	u	179,59
83	4315100120	FILTRO DE ACEITE PH8 DE MOTOR PARA MINIRETROEXCAVADORA HIDROMEK MODELO 2014	4	12,85	u	51,40
84	4315100121	FILTRO DE COMBUSTIBLE RACOR PARA MINIRETROEXCAVADORA HIDROMEK MODELO 2014	4	11,52	u	46,08
85	4315100121	FILTRO DE COMBUSTIBLE SECUNDARIO PARA MINIRETROEXCAVADORA HIDROMEK MODELO 2014	2	9,64	u	19,28
86	4315100116	FILTRO DE AIRE PRIMARIO PARA MINIRETROEXCAVADORA HIDROMEK MODELO 2014	4	14,69	u	58,76
87	441901025	FILTRO HIDRAULICO P164375 PARA MINIRETROEXCAVADORA HIDROMEK MODELO 2014	4	19,95	u	79,80
88	441901025	FILTRO PRIMARIO STR 1402SG1M90P01 DEL TANQUE HIDRAULICO PARA MINIRETROEXCAVADORA HIDROMEK MODELO	4	25,94	u	103,76
89	4315100116	FILTRO DE AIRE SECUNDARIO PARA MINIRETROEXCAVADORA HIDROMEK MODELO 2014	3	14,69	u	44,07
90	4315100120	FILTRO ACEITE DE MOTOR CARGADORA DAEWOOD MEGA 200	4	13,77	u	55,08
91	4315100116	FILTRO DE AIRE PRIMARIO CARGADORA DAEWOOD MEGA 200	4	78,02	u	312,08

© 2011-2014 Vertex42.com

92	4315100116	FILTRO DE AIRE SECUNDARIO CARGADORA DAEWOOD MEGA 200	4	55,07	u	220,28
93	4315100121	FILTRO DE COMBUSTIBLE RACOR CARGADORA DAEWOOD MEGA 200	4	30,29	u	121,16
94	4315100120	FILTRO DE PARA LA CAJA DE CAMBIOS CARGADORA DAEWOOD MEGA 200	4	17,96	u	71,84
95	4315100120	FILTRO ACEITE DE MOTOR MOTONIVELADORA CATERPILLAR 120K	4	14,97	u	59,88
96	4315100116	FILTRO DE AIRE PRIMARIO MOTONIVELADORA CATERPILLAR 120K	2	88,12	u	176,24
97	4315100116	FILTRO DE AIRE SECUNDARIO MOTONIVELADORA CATERPILLAR 120K	2	62,88	u	125,76
98	4315100121	FILTRO DE COMBUSTIBLE PRIMARIO MOTONIVELADORA CATERPILLAR 120K MODELO 2010	4	29,83	u	119,32
99	4315100121	FILTRO SEPARADOR DE AGUA RACOR MOTONIVELADORA CATERPILLAR 120K MODELO 2010	4	39,01	u	156,04
100	4315100121	FILTRO DE COMBUSTIBLE SECUNDARIO PARA TRACTOR NEW HOLLAND MODELO 2007	4	17,96	u	71,84
101	4315100121	FILTRO DE COMBUSTIBLE PRIMARIO PARA TRACTOR NEW HOLLAND MODELO 2007	4	23,94	u	95,76
102	4315100120	FILTRO ACEITE DE MOTOR PARA TRACTOR NEW HOLLAND MODELO 2007	2	17,96	u	35,92
103	4315100116	FILTRO DE AIRE PRIMARIO PARA TRACTOR NEW HOLLAND MODELO 2007	4	74,83	u	299,32
104	4315100116	FILTRO DE AIRE SECUNDARIO PARA TRACTOR NEW HOLLAND MODELO 2007	4	34,92	u	139,68
105	4315100120	FILTRO PRIMARIO DE LA SERVO TRANSMISION PARA TRACTOR NEW HOLLAND ODELO 2007	2	74,83	u	149,66
106	441901025	FILTRO SECUNDARIO DE LA SERVO TRANSMISION PARA NEW HOLLAND MODELO 2007	2	47,89	u	95,78
107	441901025	FILTRO HIRAULICO DE LOS MANDOS FINALES PARA TRACTOR NEW HOLLAND MODELO 2007	2	119,72	u	239,44
108	441901025	FILTRO DE AGUA DEL RADIADOR PARA NEW HOLLAND MODELO 2007	2	26,94	u	53,88
109	4315100120	FILTRO DE ACEITE MOTOR CHEVROLET DMAX 2015 DIESEL	7	44,06	u	308,42
110	4315100116	FILTRO DE AIRE CHEVROLET DMAX 2015 DIESEL	6	14,87	u	89,22
111	4315100121	FILTRO DE COMBUSTIBLE CHEVROLET DMAX 2015 DIESEL	7	8,72	u	61,04
112	4315100121	FILTRO DE COMBUSTIBLE RACOR CHEVROLET DMAX 2015 DIESEL	5	11,47	u	57,35
113	4315100120	FILTRO DE ACEITE MOTOR CHEVROLET DMAX 2012 DIESEL	6	5,97	u	35,82
114	4315100116	FILTRO DE AIRE CHEVROLET DMAX 2012 DIESEL	4	14,87	u	59,48
115	4315100121	FILTRO DE COMBUSTIBLE CHEVROLET DMAX 2012 DIESEL	5	8,72	u	43,60
116	4315100121	FILTRO DE COMBUSTIBLE RACOR CHEVROLET DMAX 2012 DIESEL	4	11,47	u	45,88
117	4315100120	FILTRO DE ACEITE MOTOR CHEVROLET DIMAX 2011 GASOLINA	5	4,59	u	22,95
118	4315100116	FILTRO DE AIRE CHEVROLET DIMAX 2011 GASOLINA	3	11,01	u	33,03
119	4315100121	FILTRO DE COMBUSTIBLE CHEVROLET DIMAX 2011 GASOLINA	2	7,80	u	15,60
120	4315100120	FILTRO DE ACEITE MOTOR MAZDA BT 50 GASOLINA	4	4,59	u	18,36
121	4315100116	FILTRO DE AIRE MAZDA BT 50 GASOLINA	2	13,03	u	26,06
122	4315100121	FILTRO DE COMBUSTIBLE MAZDA BT 50 GASOLINA	2	7,80	u	15,60
123	4315100120	FILTRO DE ACEITE MOTOR CHEVROLET GRAND VITARA SZ 2011 GASOLINA	4	5,05	u	20,20
124	4315100121	FILTRO DE COMBUSTIBLE GRAND VITARA SZ 2011 GASOLINA	4	7,80	u	31,20

© 2011-2014 Vertex42.com

125	4315100116	FILTRO DE AIRE CHEVROLET GRAND VITARA SZ 2011 GASOLINA	4	16,06	u	64,24
126	4315100120	FILTRO ACEITE DEL MOTOR DE LA RETROEXCAVADORA JCB MODELO 2021	8	17,67	u	141,36
127	4315100121	FILTRO DE COMBUSTIBLE DE LA RETROEXCAVADORA JCB MODELO 2021	8	21,11	u	168,88
128	4315100120	FILTRO DE TRANSMISION DE LA RETROEXCAVADORA JCB MODELO 2021	8	16,01	u	128,08
129	4315100116	FILTRO DE AIRE EXTERIOR DE LA RETROEXCAVADORA JCB MODELO 2021	8	57,38	u	459,04
130	4315100116	FILTRO DE AIRE INTERIOR DE LA RETROEXCAVADORA JCB MODELO 2021	8	32,46	u	259,68
131	4315100121	FILTRO DE COMBUSTIBLE LUBRIVM CON SENSOR 115 (ESPECIAL) DE LA RETROEXCAVADORA JCB MODELO 2021	8	229,47	u	1.835,76
132	441901025	FILTRO DE DRENAJE DE LA RETROEXCAVADORA JCB MODELO 2021	8	45,15	u	361,20
133	441901025	FILTRO A SOBRE C 214 MOTOR 444 DE LA RETROEXCAVADORA JCB MODELO 2021	2	24,68	u	49,36
134	441901025	FILTRO A SOBRE C DE LA RETROEXCAVADORA JCB MODELO 2021	2	21,87	u	43,74
135	4315100120	FILTRO DEL HIDRAULICO DE LA RETROEXCAVADORA JCB MODELO 2021	3	83,63	u	250,89
136	4315100120	FILTRO ACEITE DEL MOTOR EXCAVADORA KOMATSU PC 200 MODELO 2006	6	24,94	u	149,64
137	4315100116	FILTRO DE AIRE PRIMARIO EXCAVADORA KOMATSU PC 200 MODELO 2006	6	74,83	u	448,98
138	4315100116	FILTRO DE AIRE SECUNDARIO EXCAVADORA KOMATSU PC 200 MODELO 2006	6	34,92	u	209,52
139	4315100121	FILTRO DE COMBUSTIBLE PRIMARIO EXCAVADORA KOMATSU PC 200 MODELO 2006	6	34,92	u	209,52
140	4315100121	FILTRO DE COMBUSTIBLE SECUNDARIO EXCAVADORA KOMATSU PC 200 MODELO 2006	6	34,92	u	209,52
141	4315100121	FILTRO DE TRAMPA DE AGUA PARA COMBUSTIBLE EXCAVADORA KOMATSU PC 200 MODELO 2006	6	74,83	u	448,98
142	4315100120	FILTRO PRIMARIO DE ACEITE DEL TANQUE HIDRAULICO EXCAVADORA KOMATSU PC 200 MODELO 2006	3	24,94	u	74,82
143	4315100120	FILTRO DE ACEITE MOTOR PLATAFORMA INTERNACIONAL	5	19,74	u	98,70
144	4315100121	FILTRO RACOR PLATAFORMA INTERNACIONAL	5	23,03	u	115,15
145	4315100121	FILTRO COMBUSTIBLE SECUNDARIO PLATAFORMA INTERNACIONAL	5	9,98	u	49,90
146	4315100116	FILTRO DE AIRE PRIMARIO PLATAFORMA INTERNACIONAL	5	40,40	u	202,00
147	4315100116	FILTRO DE AIRE SECUNDARIO PLATAFORMA INTERNACIONAL	5	31,42	u	157,10
148	4315100121	FILTRO COMBUSTIBLE RACOR VOLQUETA NISSAN	4	22,45	u	89,80
149	4315100121	FILTRO DE COMBUSTIBLE SECUNDARIO VOLQUETE NISSAN	4	12,85	u	51,40
150	4315100116	FILTRO DE AIRE PRIMARIO VOLQUETE NISSAN	4	33,96	u	135,84
151	4315100116	FILTRO DE AIRE SECUNDARIO VOLQUETE NISSAN	4	14,69	u	58,76
152	4315100120	FILTRO DE ACEITE MOTOR VOLQUETE NISSAN	4	15,15	u	60,60
153	441901025	Filtro	1	214,51	u	214,51
154	333800211	Aceite SAE15 w 40	2	24,94	u	49,88
155	333800212	Aceite 2 tiempos	12	6,68	l	80,16
156	333800 211	Aceite SAE15 w 40	8	15,46	galón (US)	123,68
157	432201 016	Refrigerante anticongelantes/refriger antes de fase simple	4	11,97	galón (US)	47,88

© 2011-2014 Vertex42.com

158	333800 212	Aceite 2 tiempos	1	20,19	galón (US)	20,19
159	354301 011	Líquido de freno Dot 3 12 oz	2	9,98	l	19,96
160	4315100120	Filtro de Aceite Dmax 2013	3	9,98	u	29,94
161	4315100120	Filtro de Aceite Dmax 2016	3	9,98	u	29,94
162	4315100121	Filtro de Combustible Dmax 2013	3	9,98	u	29,94
163	4315100121	Filtro de Combustible Dmax 2016	3	9,98	u	29,94
164	4315100116	Filtro de Aire Dmax 2013	3	9,98	u	29,94
165	4315100116	Filtro de Aire Dmax 2016	3	9,98	u	29,94
166	333800 211	Aceite SAE 20 w 50	5	14,11	galón (US)	70,55
167	333800 211	Aceite 2 tiempos	5	18,36	galón (US)	91,80
168	4315100121	Filtro de combustible para tractor podador de cesped TS148	12	4,99	u	59,88
169	4315100120	Filtro de Aceite para tractor podador de cesped TS148	12	6,63	u	79,56
170	4315100116	Filtro de Aire para tractor podador de cesped TS148	12	17,52	u	210,24
171	4315100116	Filtro de Aire Motoguadaña	16	7,48	u	119,68
172	4315100121	Filtro de combustible Motoguadaña	16	3,09	u	49,44
173	4315100121	Filtro de combustible para tractor JD D130 Podador de Cesped	8	4,99	u	39,92
174	4315100120	Filtro de Aceite para tractor JD D130 Podador de Cesped	8	5,64	u	45,12
175	4315100116	Filtro de Aire para tractor JD D130 Podador de Cesped	8	17,52	u	140,16
176	4315100116	Filtro de Aire Motoguadaña 280 STIHL	3	5,09	u	15,27
177	4315100121	Filtro de Combustible Motoguadaña 280 STIHL	10	3,09	u	30,90
178	333800211	Aceite SAE15 w 40	18	15,60	galón (US)	280,80
179	432201016	Refrigerante	8	7,98	galón (US)	63,84
180	342501321	Agua para bateria	12	5,27	l	63,24
181	333800212	Aceite 2 tiempos	10	20,19	galón (US)	201,90
182	333800231	Aceite hidraulico	20	17,96	galón (US)	359,20
183	354301011	Liquido de freno	8	9,98	l	79,84
184	4315100120	FILTROS DE ACEITE HINO FC	12	14,97	u	179,64
185	4315100121	FILTRO DE COMBUSTIBLE PRIMARIO HINO FC	12	29,93	u	359,16
186	4315100121	FILTRO DE COMBUSTIBLE SECUNDARIO HINO FC	12	21,95	u	263,40
187	4315100116	FILTRO DE AIRE PRIMARIO HINO FC	10	27,94	u	279,40
188	4315100116	FILTRO DE AIRE SECUNDARIO HINO FC	10	14,97	u	149,70
189	4315100120	FILTROS DE ACEITE CHEVROLET FRR	6	29,93	u	179,58
190	4315100121	FILTRO DE COMBUSTIBLE PRIMARIO CHEVROLET FRR	6	44,90	u	269,40

© 2011-2014 Vertex42.com

191	4315100121	FILTRO DE COMBUSTIBLE SECUNDARIO CHEVROLET FRR	6	21,95	u	131,70
192	4315100116	FILTRO DE AIRE PRIMARIO CHEVROLET FRR	6	34,92	u	209,52
193	4315100116	FILTRO DE AIRE SECUNDARIO CHEVROLET FRR	6	24,94	u	149,64
194	4315100120	FILTROS DE ACEITE MAZDA B2600	4	5,99	u	23,96
195	4315100121	FILTRO DE COMBUSTIBLE PRIMARIO MAZDA B2600	4	9,98	u	39,92
196	4315100116	FILTRO DE AIRE PRIMARIO MAZDA B2600	4	11,97	u	47,88
197	4315100116	FILTRO DE AIRE MOTOGUADANA 460	6	3,99	u	23,94
198	4315100121	FILTRO DE COMBUSTIBLE MOTOGADANA 460	4	7,98	u	31,92
199	4315100120	FILTRO DE ACEITE MOTOR PARA CAMIONETA WINGLE 7 2022	12	29,93	u	359,16
200	4315100116	FILTRO DE AIRE PARA CAMIONETA WINGLE 7 2022	12	29,93	u	359,16
201	4315100121	FILTRO RACORD PARA CAMIONETA WINGLE 7 2022	12	29,93	u	359,16
202	4315100121	FILTRO DE COMBUSTIBLE PARA CAMIONETA WINGLE 7 2022	12	29,93	u	359,16
203	4315100116	FILTRO DE AIRE MOTOGUADANA	16	7,48	u	119,68
204	4315100121	FILTRO DE COMBUSTIBLE MOTOGUADANA	16	3,09	u	49,44
205	4315100116	FILTRO DE AIRE MOTOGUADANA	16	7,48	u	119,68
206	4315100121	FILTRO DE COMBUSTIBLE MOTOGUADANA	16	3,09	u	49,44
207	333800211	Aceite SAE15 w 40	30	15,46	GALóN (US)	463,80
208	432201016	Refrigerante	4	7,98	GALóN (US)	31,92
209	333800211	Aceite SAE20W50	4	14,11	GALóN (US)	56,44
210	342501321	Agua para bateria	2	5,49	LITRO	10,98
211	333800212	Aceite 2 tiempos	2	19,95	GALóN (US)	39,90
212	333800231	Aceite hidraulico	4	15,46	GALóN (US)	61,84
213	354301011	Liquido de freno	2	9,98	LITRO	19,96
214	333800211	Aceite Hidraulico iso 10 para direcciOn	1	15,15	GALóN (US)	15,15
215	333800211	Aceite para transmisiOn SAE 80W90	4	15,46	GALóN (US)	61,84
216	354302311	GRASA DE LITIO 450 gr	2	7,98	u	15,96
217	333800211	Aceite SAE20w50	5	14,11	GALóN (US)	70,55
218	333800212	Aceite 2 tiempos	5	18,36	GALóN (US)	91,80
				-		-

Subtotal 15%	41.297,78
Subtotal 0%	
Flete	-
Subtotal	41.297,78
15% IVA	6.194,67
TOTAL	$ 47.492,45
moneda	USD

OBSERVACIONES

GARANTIA

12 MESES

RESPONSABLE

CONSUELO VERONICA ALVAREZ ITURRIETA

© 2011-2014 Vertex42.com

porten
Performance & Technology

PHI-3065

LAVADORA A PRESIÓN

6.5 HP
3000 PSI

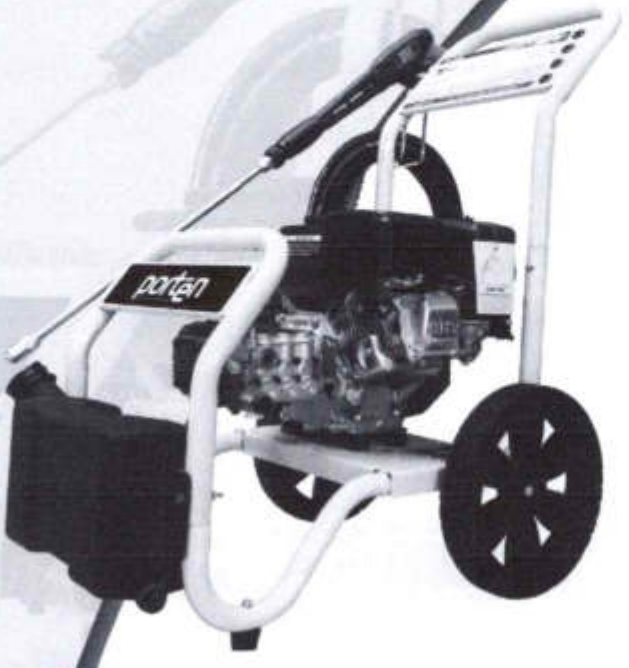



Incluye:

1. Boquillas (3)
2. Boquilla para aplicar shampoo
3. Manguera de alta presión 10m
4. Manguera para conexión de agua
5. Pistola y Lanzadera

ESPECIFICACIONES

Motor	6.5 Hp - LONCIN
Presión	3000 psi - 206 bar
Flujo	3.3 gal/min - 12.5 l/min
Consumo Gasolina	2.15 l/h
Revoluciones	3400 rpm
Encendido	Manual
Trabajo Ocasional	2 a 4 Horas
Dimensiones	71 x 42,5 x 52,5 cm
Peso	48 kg - 105 lb

CAPACIDAD 3.6 L — Gasolina + 86 octanos

ACEITE MOTOR 700 CC — SAE 10 W -30 para uso general

ACEITE BOMBA 500 CC



CARACTERÍSTICAS Y BENEFICIOS:

- Ideal para la limpieza en áreas abiertas, en las que no se dispone de energía eléctrica.
- Para el lavado de autos, camionetas, patios, paredes, etc.
- Dispone de un sensor de nivel de aceite que previene daños al motor.
- Diseño compacto y llantas neumáticas incorporadas para una fácil movilización.

PROFESIONAL

MESES GARANTIA LIMITADA

www.portentools.com

Toggle navigation

Buscar

Catálogo Electrónico

Volver al SOCE

- **Usuario:**
  Municipchos (Municipchos)
  RUC:
  0560001190001
- Salir
- Lista de ordenes
- Lista de mantenimientos
- Programacion de rutas
- Validar OR Medicamentos
- Salir
- **Ordenes de Compra Generadas**
  000-000-002-885-637

Procesando Item:

Anterior Siguiente

Los productos agregados al carrito estarán disponibles 24 horas, luego serán eliminados

Lista de compra

Recuerde aplicar la tarifa correspondiente de Impuesto al Valor Agregado conforme la Ley de Régimen Tributario Interno.
Conforme a la RESOLUCIÓN NRO. NAC-DGERCGC24-00000013 considerar aplicar el 5% del IVA para MATERIALES DE CONSTRUCCIÓN. Clic Aquí

Nombre	Cant.	Tipo	V/u	Subtotal	Desc(%)	Impuesto
*JABON LIQUIDO DE TOCADOR GALON	1	MO	4.6800	4.6800	0	
*LAVAVAJILLA SOLIDO 1000 G	1	MO	2.8900	2.8900	0	
*LAVA VAJILLA LIQUIDO DE GALON	1	MO	6.2500	6.2500	0	
*LAVAVAJILLA SOLIDO 500 G	1	MO	1.4700	1.4700	0	
*LIQUIDO PARA LIMPIAR VIDRIOS GALON	1	MO	4.0000	4.0000	0	
*RECOGEDOR DE BASURA CON MANGO DE PLASTICO	1	MO	1.9200	1.9200	0	
*RECOGEDOR DE BASURA CON MANGO DE MADERA	1	MO	2.0900	2.0900	0	
*PAPEL TOALLA DE MANOS DOBLE HOJA ROLLO 100 M PARA DISPENSADOR CENTERPULL	1	MO	4.8000	4.8000	0	
*PAPEL TOALLA DE MANOS DOBLE HOJA ROLLO 100 M PARA DISPENSADOR AUTOCORTE	1	MO	5.5800	5.5800	0	
*PAPEL TOALLA DE MANOS UNA HOJA COLOR BLANCO ROLLO 300 M LINEAL	1	MO	8.0000	8.0000	0	
*PAPEL TOALLA DE MANOS DOBLE HOJA EN Z LAMINADA DE 150 UNIDADES	1	MO	1.9800	1.9800	0	
*PAPEL TOALLA DE MANOS UNA HOJA EN Z DE 175 UNIDADES COLOR KRAFT	1	MO	1.9200	1.9200	0	
*PAPEL HIGIENICO JUMBO DOBLE HOJA	1	MO	2.6800	2.6800	0	

Nombre	Cant.	Tipo	V/u	Subtotal	Desc(%)	Impuesto
BLANCO 250 METROS						
*PAPEL HIGIENICO JUMBO HOJA SIMPLE BLANCO 400 METROS	1	MO	3.7500	3.7500	0	
*TRAPEADOR PLANO 25 A 30 CM	1	MO	4.0000	4.0000	0	
*SET DE MOPA (MANGO, BASE MOPA) DE 46 CM	1	MO	16.3100	16.3100	0	
*REPUESTO DE MOPA (TRAPEO) 46 CM	1	MO	5.6700	5.6700	0	
*PAÑO DE MICROFIBRA	1	MO	2.6000	2.6000	0	
*CERA PARA PISO DE MADERA GALON	1	CD	6.8800	6.8800	0	
*CERA LIQUIDA PARA PISOS ANTIDESLIZANTE GALON	1	CD	8.3600	8.3600	0	
*LIMPIADOR PARA PISO FLOTANTE GALON	1	MO	6.7900	6.7900	0	
*LIMPIADOR PARA PISO FLOTANTE CANECA	1	MO	29.9500	29.9500	0	
*ANTISARRO GALON	1	MO	4.7700	4.7700	0	

Vaciar lista | Quita seleccionados

Seguir comprando | Guardar

Totales de la compra

Subtotal

$

137.3400

Descuento

$

0.0000

Impuesto

$

0.0000

Total

$

137.3400

Copyright © 2025 Servicio Nacional de Contratación Pública

Cargando...

Toggle navigation

lava

Catálogo Electrónico

Volver al SOCE

- **Usuario:**
  Munisigchos (Munisigchos)
  RUC:
  0560001190001
- Salir
- Lista de ordenes
- Lista de mantenimientos
- Programacion de rutas
- Validar OR Medicamentos
- Salir
- **Ordenes de Compra Generadas**
  000.000.002.885.636

Procesando Item:

Anterior Siguiente

Los productos agregados al carrito estarán disponibles 24 horas, luego serán eliminados

Lista de compra

Recuerde aplicar la tarifa correspondiente de Impuesto al Valor Agregado conforme la Ley de Régimen Tributario Interno.

Atención

ESTIMADA ENTIDAD POR MOTIVOS DE SEGURIDAD UDS SOLO PODRÁ REALIZAR UNA COMPRA MÁXIMO DE **100** ITEMS
SE RECOMIENDA REALIZAR EL PROCESO LAS VECES QUE SEA NECESARIO, HASTA TERMINAR CON SU COMPRA

Conforme a la RESOLUCIÓN NRO. NAC-DGERCGC24-00000013 considerar aplicar el 5% del IVA para MATERIALES DE CONSTRUCCIÓN. Clic Aquí

	Nombre	Cant.	Tipo	V/u	Subtotal	Desc(%)	Impuesto
☐	*APRIETA PAPELES TIPO PINZA 51 MM	1	MO	1.7100	1.7100	0	
☐	*ARCHIVADOR DE CARTÓN PLEGABLE LOMO 16 CM No. 3 COLOR BLANCO	1	MO	1.3300	1.3300	0	
☐	*ARCHIVADOR DE CARTÓN PLEGABLE LOMO 16 CM No. 3 COLOR KRAFT	1	MO	1.3300	1.3300	0	
☐	*CAJA ARCHIVADOR DE CARTÓN NO. 15 CON TAPA COLOR BLANCO	1	MO	2.8100	2.8100	0	
☐	*CAJA ARCHIVADOR DE CARTÓN No. 15 CON TAPA COLOR KRAFT	1	MO	2.7900	2.7900	0	
☐	*ARCHIVADORES TAMAÑO OFICIO LOMO 8 CM	1	MO	1.8300	1.8300	0	
☐	* FOLDER COLGANTE VARIOS COLORES	1	MO	0.5100	0.5100	0	
☐	*CARPETA FOLDER DE CARTULINA MANILA (VINCHA INCLUIDA)	1	MO	0.2100	0.2100	0	
☐	*CDS GRABABLES CON CAJA CD-R	1	MO	0.6600	0.6600	0	
☐	*CDS REGRABABLES CON CAJA CD-RW	1	MO	1.0500	1.0500	0	
☐	*DVD-R CON CAJA	1	MO	0.8700	0.8700	0	
☐	*DVD-RW CON CAJA	1	MO	1.6300	1.6300	0	
☐	*CERA PARA DEDOS CREMA CONTAR BILLETES (MEDIANA)	1	MO	1.6100	1.6100	0	

Nombre	Cant.	Tipo	V/u	Subtotal	Desc(%)	Impuesto
*CLIPS MARIPOSA CAJA 50 UNIDADES	1	MO	1.2400	1.2400	0	
*CLIPS STANDAR 32 MM COLORES	1	MO	0.4800	0.4800	0	
*CLIPS STANDAR 32 MM METALICOS	1	MO	0.5000	0.5000	0	
*ESFEROGRÁFICO AZUL PUNTA FINA	1	MO	0.3600	0.3600	0	
*ESFEROGRAFICO ROJO PUNTA FINA	1	MO	0.3600	0.3600	0	
*TINTA CORRECTORA TIPO ESFERO	1	MO	1.0500	1.0500	0	
*ESFEROGRAFICO NEGRO PUNTA FINA	1	MO	0.3600	0.3600	0	
*ESPIRALES A-4 DE 9 MM PAQUETE X 50	1	MO	3.0800	3.0800	0	
*ESPIRALES A-4 DE 12 MM PAQUETE X 50U	1	MO	4.1100	4.1100	0	
*ESPIRALES A-4 DE 14 MM PAQUETE X 50 U	1	MO	6.3600	6.3600	0	
*ESPIRALES A-4 DE 17 MM PAQUETE X 50 U	1	MO	4.5200	4.5200	0	
*ESPIRALES A-4 DE 20 MM PAQUETE X 50 U	1	MO	5.7700	5.7700	0	
*ESPIRALES A-4 DE 45 MM PAQUETE X 50 U	1	MO	10.9700	10.9700	0	
*ESTILETE GRANDE	1	MO	0.6400	0.6400	0	
*FLASH MEMORY 256 GB	1	MO	32.5000	32.5000	0	
*FLASH MEMORY 128 GB	1	MO	12.3400	12.3400	0	
* GOMA EN BARRA DE 40 G	1	MO	1.0500	1.0500	0	
* LAPIZ HB CON GOMA CAJA 12 UNIDADES	1	MO	3.8900	3.8900	0	
* GRAPAS 23/15 CAJA DE 5000 U	1	MO	6.3300	6.3300	0	
* GRAPAS 26/6 CAJA DE 5000 U	1	MO	1.1300	1.1300	0	
* SACAGRAPAS	1	MO	0.5500	0.5500	0	
* SACAGRAPAS SEMI INDUSTRIAL	1	MO	5.9800	5.9800	0	
* LIBROS DE ACTAS (BITACORA) DE 200 HOJAS	1	MO	4.4600	4.4600	0	
* LIGAS 8 CM FUNDA DE 1 KG	1	MO	7.0000	7.0000	0	
* MARCADOR PERMANENTE AZUL PUNTA GRUESA	1	MO	0.5900	0.5900	0	
* MARCADOR PERMANENTE ROJO PUNTA GRUESA	1	MO	0.5900	0.5900	0	
* MARCADOR TIZA LIQUIDA PUNTA GRUESA VARIOS COLORES	1	MO	0.6500	0.6500	0	
* MARCADOR PERMANENTE NEGRO PUNTA GRUESA	1	MO	0.5900	0.5900	0	
* RESMA DE PAPEL BOND A4 DE 75 G	1	MO	4.0300	4.0300	0	
*RESMA DE PAPEL BOND A3 DE 75 G	1	MO	7.3200	7.3200	0	
* PARES DE PILAS AA (ALCALINA)	1	MO	1.6400	1.6400	0	
* PARES DE PILAS AA RECARGABLE	1	MO	9.7300	9.7300	0	

Nombre	Cant.	Tipo	V/u	Subtotal	Descl(%)	Impuesto
* PARES DE PILAS AAA RECARGABLE	1	MO	9.7300	9.7300	0	
* PARES DE PILAS AAA (ALCALINA)	1	MO	1.7900	1.7900	0	
* PASTAS TRANSPARENTES A-4	1	MO	0.1400	0.1400	0	
* PASTAS PLÁSTICAS A-4	1	MO	0.1600	0.1600	0	
* PERFILES PLASTICOS TAMAÑO A-4	1	MO	0.1700	0.1700	0	
* PERFORADORA DE ESCRITORIO GRANDE	1	MO	5.6400	5.6400	0	
* PERFORADORA SEMINDUSTRIAL 100 HOJAS	1	MO	72.0100	72.0100	0	
* REGLA PLÁSTICA 30 CM	1	MO	0.2500	0.2500	0	
* REGLA METÁLICA 60 CM	1	MO	2.5500	2.5500	0	
* RESALTADORES VARIOS COLORES	1	MO	0.7500	0.7500	0	
* SEPARADORES PLASTICOS A4 FUNDA ABECEDARIO	1	MO	6.0500	6.0500	0	
* SEPARADORES PLASTICOS A4 FUNDA 10 U	1	MO	0.7200	0.7200	0	
* SOBRE MANILA E2	1	MO	0.0600	0.0600	0	
* SOBRE MANILA E4	1	MO	0.1000	0.1000	0	
* SOBRE MANILA E6	1	MO	0.1200	0.1200	0	
*TINTA PARA ALMOHADILLA Y SELLO AZUL - NEGRA / VIOLETA / ROJA	1	MO	0.3200	0.3200	0	
* VINCHAS METALICAS DE CARPETA CAJA DE 500 U	1	MO	7.2500	7.2500	0	
TINTA NEGRA IMPRESORA MODELO 2 T748XXL120-AL	1	MO	66.5000	66.5000	0	
TINTA CIAN IMPRESORA MODELO 2 T748XXL220-AL	1	MO	81.5000	81.5000	0	
TINTA MAGENTA IMPRESORA MODELO 2 T748XXL320-AL	1	MO	81.5000	81.5000	0	
TINTA AMARILLA IMPRESORA MODELO 2 T748XXL420-AL	1	MO	81.5000	81.5000	0	
TINTA NEGRA IMPRESORA MODELO 1 1VV22AL	1	MO	9.0000	9.0000	0	
TINTA CIAN IMPRESORA MODELO 1 M0H54AL	1	MO	9.0000	9.0000	0	
TINTA MAGENTA IMPRESORA MODELO 1 M0H55AL	1	MO	9.0000	9.0000	0	
TINTA AMARILLA IMPRESORA MODELO 1 M0H56AL	1	MO	9.0000	9.0000	0	
CAJA DE MANTENIMIENTO IMPRESORA DE TINTA MODELO 2 T671200	1	MO	32.0000	32.0000	0	
TONER NEGRO IMPRESORA LASER MODELO 6 842141	1	MO	35.7900	35.7900	0	
FOTOCONDUCTOR IMPRESORA LASER	1	MO	312.2800	312.2800	0	

Nombre	Cant.	Tipo	V/u	Subtotal	Desc(%)	Impuesto
MODELO 6 ID20522-P						
KIT DE CABEZALES M69I51AL	1	MO	23.0000	23.0000	0	
KIT DE CABEZALES M68H50AL	1	MO	25.0000	25.0000	0	
*AMBIENTAL LIQUIDO GALON	1	MO	5.2000	5.2000	0	
*ANTISARRO GALON	1	MO	4.7700	4.7700	0	
* CEPILLO PARA SANITARIO CON BASE PLASTICA	1	MO	1.5200	1.5200	0	
*HIPOCLORITO DE SODIO AL 5 POR CIENTO GALON	1	MO	3.1600	3.1600	0	
*HIPOCLORITO DE SODIO AL 10 POR CIENTO GALON	1	MO	4.2000	4.2000	0	
*DESENGRASANTE LIQUIDO MULTIUSO GALON	1	MO	6.4000	6.4000	0	
*DESENGRASANTE LIQUIDO MULTIUSO PARA EL AREA DE ALIMENTOS GALON	1	MO	6.0200	6.0200	0	
*DETERGENTE EN POLVO FUNDA DE 5 KG	1	MO	10.5300	10.5300	0	
*DETERGENTE LIQUIDO MULTIUSO GALON	1	MO	6.7300	6.7300	0	
*DETERGENTE LIQUIDO MULTIUSO CANECA	1	MO	31.0600	31.0600	0	
*ESCOBA DE MADERA FIBRA DE COCO DE 30 CM	1	MO	2.1300	2.1300	0	
*ESCOBA DE MADERA FIBRA DE COCO DE 40 CM	1	MO	3.2400	3.2400	0	
*ESCOBA DE PLASTICO DE CERDAS RIGIDAS MANGO DE MADERA DE 24 CM	1	MO	2.0000	2.0000	0	
*ESCOBA DE MADERA FIBRA DE COCO DE 60 CM	1	MO	9.9500	9.9500	0	
*FUNDA DE BASURA DOMESTICA NEGRA 23X28 PULGADAS	1	MO	1.1600	1.1600	0	
*FUNDA DE BASURA USO INDUSTRIAL NEGRA 35X47 PULGADAS	1	MO	3.1700	3.1700	0	
*FRANELA CORTADA 1 METRO	1	MO	2.4900	2.4900	0	
*GUANTES DE CAUCHO NO 7 BICOLOR	1	MO	1.4300	1.4300	0	
*GUANTES DE CAUCHO NO 7 Y MEDIO BICOLOR	1	MO	1.4300	1.4300	0	
*GUANTES DE CAUCHO NO 8 BICOLOR	1	MO	1.4300	1.4300	0	
*GUANTES DE CAUCHO NO 8 Y MEDIO BICOLOR	1	MO	1.4300	1.4300	0	
*GUANTES DE CAUCHO NO 9 BICOLOR	1	MO	1.4400	1.4400	0	
* MOUSE PAD CON APOYA MUNECAS DE GEL	1	MO	4.4300	4.4300	0	
*ALCOHOL GEL DESDE 68° a HASTA EL 69.99° a GALON	1	MO	10.9800	10.9800	0	

Toggle navigation

NEUMATICO 245/75R16 12(

Catálogo Electrónico

Volver al SOCE

- Iniciar sesión
- **Ordenes de Compra Generadas**
  000.000.002.899.269

Volver

Cargando...

Cargando...

NEUMATICO 245/75R16 120/116S TODA POSICION APLICACION TODO TERRENO

- Proveedores
- Especificaciones
- Convenio Marco

Oferta
Precio
$ 154,0900

Oferta
Precio
$ 154,0900

Oferta
Precio
$ 154,0900

« 1 »

Atributo	Valor
01 ANCHO DEL NEUMÁTICO [MM]	245
02 RELACIÓN ANCHO/ALTURA [SERIE]	75
03 DIÁMETRO DE LA LLANTA RIN [PULGADAS]	16
04 ÍNDICE DE CARGA [NTE INEN 2096]	120/116
05 ÍNDICE DE VELOCIDAD [NTE INEN 2096]	S
06 POSICIÓN	Toda posición
07 TIPO DE VÍA A SER USADO	Todo terreno
08 TIPO DE FABRICACIÓN [TUBE-TYPE TT O TUBELESS TL]	Tubeless TL
09 TIPO DE FABRICACIÓN [RADIAL O BIAS]	Radial
FABRICANTE	Fabricante
GARANTIA TÉCNICA	5 años
MARCA	Marca
UMBRAL VAE	40%

Nombre convenio
Neumáticos 2022
Código

SERCOP-SELPROV-008-2022

Descripción

SELECCIÓN DE PROVEEDORES PARA LA ADQUISICIÓN DE NEUMÁTICOS

Objeto

SELECCIÓN DE PROVEEDORES PARA LA ADQUISICIÓN DE NEUMÁTICOS

Fecha de Adjudicación

24-03-2023

Fecha de Expiración

14-03-2027

Copyright © 2025 Servicio Nacional de Contratación Pública.



Cargando...

GAD MUNICIPAL DE SIGCHOS
RECIBIDO
26 SEP 2025 #583
POR Patty HORA 13:40
SECRETARÍA DE PLANIFICACIÓN

MEMORANDO NO. 056- DDS-2025-LP

PARA: Arq. José Antonio Herrera Mancero
FECHA: 26 de septiembre del 2025
ASUNTO: Remitiendo la matriz de requerimiento y POA 2026 de los siguientes programas **320 y 370**

Reciba un cordial y atento saludo por medio del presente me permito remitir la respuesta al Memorando Nro. 095- DDS-UAR-2025, de fecha 25 de septiembre de 2025.
Por lo expuesto me permito adjuntar al presente sírvase encontrar las matrices **POA** y matices de **requerimiento** y **proyectos** para el año fiscal 2026, del siguiente programa, 320 y 370.

Particular que pongo en su conocimiento para los fines pertinentes.

Atentamente:

G.A.D. MUNICIPAL DEL CANTÓN SIGCHOS DIRECCIÓN DE DESARROLLO SUSTENTABLE

Lic. Luis Pilatasig
DIRECTOR DE DESARROLLO SUSTENTABLE

Ing. Mayra Cargua.
Revisar y de ser procedente consolidar caso contrario coordinar a la dirección las correcciones.

29/09/2025

30-09-2025

GOBIERNO AUTÓNOMO DESCENTRALIZADO MUNICIPAL DE SIGCHOS

PLANIFICACIÓN OPERATIVA ANUAL 2026

MISIÓN INSTITUCIONAL:

VISIÓN INSTITUCIONAL:

MATRIZ DE PLAN OPERATIVO ANUAL (POA) - 2026

ESTRATEGIAS DE ACCION INSTITUCIONAL

PROGRAMA 320

UNIDAD RESPONSABLE	CPP	MES	DIRIGIDO A	CTD	NOMBRE PROYECTO	PLAN - PROGRAMA	ACTIVIDAD	RESPONSABLE	INDICADOR	PROGRAMACIÓN TRIMESTRAL DE LA META (%)				USOS PRESUPUESTARIOS (USD)				PRESUPUESTO	FUENTE PRESUPUESTARIA	ESTADO ACTIVIDAD
										T1	T2	T3	T4	T1	T2	T3	T4			

MATRIZ DE PLAN OPERATIVO ANUAL (POA) - 2026

ESTRATEGIAS DE ACCIÓN INSTITUCIONAL

PROGRAMA 320

UNIDAD RESPONSABLE	CUP	[illegible]	[illegible]	[illegible]	[illegible]	PLAN PROGRAMA	ACTIVIDAD	META ANUAL Y	INDICADOR	PROGRAMACIÓN FÍSICA DE LA META				PROGRAMACIÓN PRESUPUESTARIA				PRESUPUESTO	FUNCIÓN PRESUPUESTARIA	NUEVO / ARRASTRE
										[illegible]	[illegible]	[illegible]	TOTAL	[illegible]	[illegible]	[illegible]	TOTAL			
GESTIÓN DE RESIDUOS SÓLIDOS	[illegible]	[illegible]	[illegible]	[illegible]	Implementar y mantener los servicios públicos de agua potable, alcantarillado, depuración de aguas residuales, manejo de desechos sólidos	Dotación de servicios públicos de agua potable, alcantarillado, depuración de aguas residuales, manejo de desechos sólidos	Aporte Patronal (FTE: [illegible])	[illegible]	PRESUPUESTO EJECUTADO	[illegible]	[illegible]	[illegible]	[illegible]	[illegible]	[illegible]	[illegible]	[illegible]	[illegible]	[illegible]	[illegible]
GESTIÓN DE RESIDUOS SÓLIDOS	[illegible]	[illegible]	[illegible]	[illegible]	Implementar y mantener los servicios públicos de agua potable, alcantarillado, depuración de aguas residuales, manejo de desechos sólidos	Dotación de servicios públicos de agua potable, alcantarillado, depuración de aguas residuales, manejo de desechos sólidos	Fondos de Reserva (FTE: [illegible])	[illegible]	PRESUPUESTO EJECUTADO	[illegible]	[illegible]	[illegible]	[illegible]	[illegible]	[illegible]	[illegible]	[illegible]	[illegible]	[illegible]	[illegible]
GESTIÓN DE RESIDUOS SÓLIDOS																				

FIRMAS DE UNIDADES RESPONSABLES

Elaborado por:

Ing. [illegible]
ASISTENTE DE [illegible]

Revisado por:

Ing. [illegible]
DIRECTOR

GOBIERNO AUTONOMO DESCENTRALIZADO MUNICIPAL DE SIGCHOS
PROGRAMA: GESTIÓN DE RESIDUOS SÓLIDOS
MATRIZ 2
PRESUPUESTO 2026

	INSUMOS							CUATRIMESTRES											
	REQUERIMIENTO DE RECURSOS							I				II				III			
OBJETO DEL GASTO	PARTIDA PRESUPUESTA	CPC NIVEL 9	NOMBRE DEL INSUMO	CANTIDAD	UNIDAD DE MEDIDA	VALOR UNITARIO	VALOR TOTAL	ENE	FEB	MAR	ABR	MAY	JUN	JUL	AGO	SEP	OCT	NOV	DIC
ENERGÍA ELÉCTRICA	320.0.73.01.04.00.00	4635000174	Instalacion de red de energia electrica		UNIDAD	0,00	0,00												
Egresos por servicio de energía eléctrica, energía alternativa y sus relacionados.	320.0.73.01.04.00.00	4635000174	ENERGIA ELECTRICA		UNIDAD		0,00												
	320.0.73.01.04.00.00						0,00												
			TOTAL				**0,00**												
ALMACENAMIENTO, EMBALAJE, DESEMBALAJE, ENVASE, DESENVASE Y RECARGA DE EXTINTORES	320.0.73.02.03.00.00	439230011	Recarga de extintor portatil de PQS de 10 libras	3	UNIDAD	21,00	63,00									$	$	$	$
Egresos por almacenamiento, embalaje, desembalaje, envase, desenvase de toda clase de objetos, bienes y recarga de extintores.	320.0.73.02.03.00.00	881600011	Recarga de extintor portatil de CO2 de 5 libras	1	UNIDAD	11,55	11,55									$	$	$	$
	320.0.73.02.03.00.00						0,00												
			TOTAL				**74,55**												
SERVICIOS DE ASEO, LAVADO DE VESTIMENTA DE TRABAJO, FUMIGACIÓN, DESINFECCIÓN, LIMPIEZA DE INSTALACIONES.	320.0.73.02.09.00.00	942220012	Gestor Ambiental calificado para envío, transporte y disposición final de los desechos peligrosos	3900	KG	1,6	6.240,00	$	$	$	$	$	$	$	$	$	$	$	$
Egresos por servicios de aseo, lavado de poderopadetrabajoysimilares,fumigación,desinfección,aseodeinstalaciones	320.0.73.02.09.00.00	942220012	Gestor Ambiental para tratamiento y disposición final de lixiviados	8	M3	470	3.760,00	$	$	$	$	$	$	$	$	$	$	$	$
							10.000,00												
COMBUSTIBLES	320.0.73.02.55.00.00	333100013	Gasolina Extra	724	GALON	2,5035	1.812,53	$	$	$	$	$	$	$	$	$	$	$	$
Egresos para combustibles y gas en general.	320.0.73.02.55.00.00	333400011	Diesel	8080	GALON	2,4335	19.662,68	$	$	$	$	$	$	$	$	$	$	$	$
	320.0.73.02.55.00.00	881600011	recargas de Gas doméstico				0,00												
							21.475,21												
VEHÍCULOS (INSTALACIÓN, MANTENIMIENTO Y REPARACIONES)	320.0.73.04.05.00.00	871410011	Mano de obra mantenimiento correctivo vehiculos pesados	1	UNIDAD	9.000,00	9.000,00	$	$	$	$	$	$	$	$	$	$	$	$
	320.0.73.04.05.00.00	871410011	Mano de obra mantenimiento correctivo vehiculo liviano	1	UNIDAD	1.100,00	1.100,00	$	$	$	$	$	$	$	$	$	$	$	$
	320.0.73.04.05.00.00	871410011	Mano de obra arreglo de neumaticos	1	UNIDAD	700,00	700,00	$	$	$	$	$	$	$	$	$	$	$	$
	320.0.73.04.05.00.00	871410011	Mano de obra lavado de vehiculos	1	UNIDAD	500,00	500,00	$	$	$	$	$	$	$	$	$	$	$	$
	320.0.73.04.05.00.00				UNIDAD	0,00	0,00												
			TOTAL				**11.300,00**												
VESTUARIO, LENCERÍA, PRENDAS DE PROTECCIÓN Y ACCESORIOS PARA UNIFORMES DEL PERSONAL DE PROTECCIÓN, VIGILANCIA Y SEGURIDAD.	320.0.73.08.02.00.00	282211314	PANTALON INDIGO SIN CINTA REFLECTIVA JORNALEROS Y TRABAJADORES	7	UNIDAD	14,99	104,93	S	S	S	S	S	S	S	S				
Egresos por adquisición de indumentaria, prendas de protección, accesorios para uniformes del personal de protección,vigilancia y seguridad.	320.0.73.08.02.00.00	282210042	CHOMPA IMPERMEABLE	7	UNIDAD	26,90	188,30	S	S	S	S	S	S	S	S				

	320.0.73.08.02.00.00	2931000110	Bota dieléctrica tipo tejana JORNALEROS Y TRABAJADORES	7	UNIDAD	110,00	770,00	S	S	S	S	S	S	S	S								
	320.0.73.08.02.00.00	282361023	Buzo tipo polo mangas largas JORNALEROS Y TRABAJADORES	7	UNIDAD	14,64	102,48	S	S	S	S	S	S	S	S								
	320.0.73.08.02.00.00	385300014	Gorra sin bordado TRABAJADORES JORNALEROS Y TRABAJADORES	7	UNIDAD	2,40	16,80	S	S	S	S	S	S	S	S								
	320.0.73.08.02.00.00	282211314	PANTALON INDIGO CON CINTA REFLECTIVA JORNALEROS Y	1	UNIDAD	17,71	17,71	S	S	S	S	S	S	S	S								
	320.0.73.08.02.00.00	282210042	CHOMPA IMPERMEABLE	1	UNIDAD	26,90	26,90	S	S	S	S	S	S	S	S								
	320.0.73.08.02.00.00	293400011	CUERO TIPO BOTIN TRABAJO DE CAMPO JORNALEROS Y TRABAJADORES	2	UNIDAD	45,49	90,98	S	S	S	S	S	S	S	S								
	320.0.73.08.02.00.00	282361023	Buzo tipo polo mangas largas con logotipo bordado del GADMS	1	UNIDAD	15,64	15,64	S	S	S	S	S	S	S	S								
	320.0.73.08.02.00.00	385300014	Gorra con logotipo bordado del GADMS TRABAJADORES JORNALEROS Y TRABAJADORES	1	UNIDAD	3,40	3,40	S	S	S	S	S	S	S	S								
	320.0.73.08.02.00.00	282211318	Pantalón casimir chofer	1	UNIDAD	34,89	34,89	S	S	S	S	S	S	S	S								
	320.0.73.08.02.00.00	282220121	Camisa manga larga de hombre chofer con estampado de más tres	1	UNIDAD	16,85	16,85	S	S	S	S	S	S	S	S								
	320.0.73.08.02.00.00	282211314	Pantalón jean con franjas reflectivas chofer	1	UNIDAD	17,71	17,71	S	S	S	S	S	S	S	S								
	320.0.73.08.02.00.00	282210042	CHOMPA (TERMICA Y ROMPEVIENTOS DOBLE USO)	1	UNIDAD	38,31	38,31	S	S	S	S	S	S	S	S								
	320.0.73.08.02.00.00	293400011	ZAPATO DE HOMBRE MUJER DE CUERO TIPO BOTIN TRABAJO DE	1	UNIDAD	45,49	45,49	S	S	S	S	S	S	S	S								
	320.0.73.08.02.00.00	282361023	BUZO TIPO POLO DE ALGODON PEINADO MANGA LARGA	1	UNIDAD	12,00	12,00	S	S	S	S	S	S	S	S								
	320.0.73.08.02.00.00	385300014	Gorra con bordado del GADMS CHOFERES con bordado	1	UNIDAD	3,40	3,40	S	S	S	S	S	S	S	S								
	320.0.73.08.02.00.00	282260062	CHALECO TIPO SAFARI CON BORDADO DEL GADMS	1	UNIDAD	22,99	22,99	S	S	S	S	S	S	S	S								
	320.0.73.08.02.00.00	2931000117	CAUCHO SIN PUNTA DE ACERO, BLANCAS	1	UNIDAD	15,75	15,75	S	S	S	S	S	S	S	S								
	320.0.73.08.02.00.00	4815008161	GUANTES DE SEGURIDAD DE NITRILO 487 DE 13 PULGADAS DE	12	UNIDAD	2,81	33,72	S	S	S	S	S	S	S	S								
	320.0.73.08.02.00.00	282500037	GUANTES DE SEGURIDAD DE NITRILO G80 480 DE 18 PULGADAS	96	UNIDAD	7,14	685,44	S	S	S	S	S	S	S	S								
	320.0.73.08.02.00.00	282500037	GUANTES DE PROTECCION DE CUERNA	96	UNIDAD	3,36	322,56	S	S	S	S	S	S	S	S								
	320.0.73.08.02.00.00	282500037	GUANTES DESECHABLES DE VINIL DE 100 UNIDADES	108	UNIDAD	7,14	771,12	S	S	S	S	S	S	S	S								
	320.0.73.08.02.00.00	481600921	RESPIRADOR DESECHABLE N95 8247	1932	UNIDAD	2,82	5.081,84	S	S	S	S	S	S	S	S								
	320.0.73.08.02.00.00	4813009136	GAFA DE PROTECCION ZBT DE MICA CLARA	108	UNIDAD	5,88	635,04	S	S	S	S	S	S	S	S								
	320.0.73.08.02.00.00	282231421	OVEROL GABARDINA CON CINTA REFLECTIVA con bordado del	17	UNIDAD	20,29	344,93	S	S	S	S	S	S	S	S								
	320.0.73.08.02.00.00	282260064	CHALECO DE SEGURIDAD con bordado del GADMS	17	UNIDAD	12,48	212,16	S	S	S	S	S	S	S	S								
	320.0.73.08.02.00.00	282221218	MANDIL DE TRABAJO con bordado del GADMS	9	UNIDAD	11,16	100,44	S	S	S	S	S	S	S	S								
	320.0.73.08.02.00.00	385300014	GORRA TIPO SAFARI con bordado del GADMS	16	UNIDAD	9,13	146,08	S	S	S	S	S	S	S	S								
	320.0.73.08.02.00.00	282310922	TERNO IMPERMEABLE CON CINTA REFLECTIVA (CHOMPA Y	9	UNIDAD	69,44	624,96	S	S	S	S	S	S	S	S								
	320.0.73.08.02.00.00	282230027	PONCHO IMPERMEABLE ROMPE VIENTOS con estampado de más	1	UNIDAD	26,19	26,19	S	S	S	S	S	S	S	S								
	320.0.73.08.02.00.00	2931000116	BOTA REFORZADA DE CAUCHO CON PUNTA DE ACERO,	7	UNIDAD	26,25	183,75	S	S	S	S	S	S	S	S								
	320.0.73.08.02.00.00	2931000117	BOTA REFORZADA DE CAUCHO SIN PUNTA DE ACERO, AMARILLAS	2	UNIDAD	15,75	31,50	S	S	S	S	S	S	S	S								
		TOTAL					10.724,26																		
LUBRICANTES Egresos para lubricantes y aditivos en general	320.0.73.08.03.00.00	333800211	Aceite SAE15 w 40	66	GALON	22,00	1.452,00	s	s	s	s	s	s	s	s								
	320.0.73.08.03.00.00	432201016	Refrigerante	10	GALON	8,50	85,00	s	s	s	s	s	s	s	s								
	320.0.73.08.03.00.00	342501321	Agua para batería	10	LITRO	5,20	52,00	s	s	s	s	s	s	s	s								
	320.0.73.08.03.00.00	333800231	Aceite hidraulico	20	GALON	18,00	360,00	s	s	s	s	s	s	s	s								
	320.0.73.08.03.00.00	354301011	Liquido de freno	8	LITRO	10,00	80,00	s	s	s	s	s	s	s	s								
	320.0.73.08.03.00.00	871410031	Aceite para caja compactadora	35	GALON	10,00	350,00	s	s	s	s	s	s	s	s								
	320.0.73.08.03.00.00	871410031	Aceite 75w90 caja RECOLECTOR SCANIA	8	GALON	22,50	180,00																

	320.0.73.08.03.00.00	333800211	Aceite para la dirección	7	GALÓN	15,00	105,00
	320.0.73.08.03.00.00	333800211	Aceite 80-90 para la caja	12	GALÓN	22,00	264,00
	320.0.73.08.03.00.00	333800211	Aceite 85-140 trasmisión	20	GALÓN	22,50	450,00
	320.0.73.08.03.00.00	333800231	Aceite del retardador 10w30-RECOLECTOR SCANIA	3	UNDAD	23,50	70,50
	320.0.73.08.03.00.00	624220015	GRASA DE LITIO 450GR	4	UNDAD	8,00	32,00
			TOTAL				**3.480,50**
MATERIALES DE ASEO Egresos para suministros y materiales de aseo y limpieza	320.0.73.08.05.00.00	352901091	Alcohol antiseptico por litro		LITRO		0,00
	320.0.73.08.05.00.00	3533100116	AMBIENTAL VARIAS FRAGANCIAS LIQUIDO GALON		GALON		0,00
	320.0.73.08.05.00.00	342301215	HIPOCLORITO DE SODIO AL 5 POR CIENTO, GALON Cloro liquido al 5%	5	GALON	15,80	79,00
	320.0.73.08.05.00.00	3543002116	DETERGENTE LIQUIDO GALON	5	GALON	6,73	33,65
	320.0.73.08.05.00.00	3899300115	ESCOBA DE MADERA FIBRA DE COCO DE 40 CM	15	UNIDAD	3,24	48,60
			TOTAL				**161,25**
INSUMOS, BIENES, MATERIALES Y SUMINISTROS PARA LA CONSTRUCCIÓN, ELÉCTRICOS, PLOMERÍA, CARPINTERÍA, Egresos por insumos, materiales y suministros para construcción, electricidad, plomería, carpintería, señalización vial, tránsito, navegación, contra incendios y	320.0.73.08.11.00.00	151200001	Piedras	1	UNIDAD	400,00	400,00
	320.0.73.08.11.00.00	42900016	Malla electrosoldada (4x10)	2	UNIDAD	90,00	180,00
	320.0.73.08.11.00.00	383201011	Tuvo PVC 4 pulgadas	12	UNDAD	18,00	216,00
	320.0.73.08.11.00.00						0,00
			TOTAL				**796,00**
REPUESTOS Y ACCESORIOS Egresos por la adquisición de repuestos y accesorios necesarios	320.0.73.08.13.00.00	871410011	Mantenimietno preventivo repuestos vehiculos pesados	1	UNIDAD	10.000,00	10.000,00
	320.0.73.08.13.00.00	623610015	Mantenimiento preventivo repuestos vehiculos livianos	1	UNIDAD	1.300,00	1.300,00
	320.0.73.08.13.00.00	891211011	FILTRO DE ACEITE HINO FC	10	UNIDAD	15,00	150,00
	320.0.73.08.13.00.00	891211011	FILTRO DE COMBUSTIBLE PRIMARIO HINO FC	10	UNIDAD	30,00	300,00
	320.0.73.08.13.00.00	891211011	FILTRO DE COMBUSTIBLE SECUNDARIO HINO FC	10	UNIDAD	22,00	220,00
	320.0.73.08.13.00.00	891211011	FILTRO DE AIRE PRIMARIO HINO FC	8	UNIDAD	28,00	224,00
	320.0.73.08.13.00.00	891211011	FILTRO DE AIRE SECUNDARIO HINO FC	8	UNIDAD	15,00	120,00
	320.0.73.08.13.00.00	4315100120	FILTRO DE ACEITE CHEVROLET FRR	6	UNIDAD	30,00	180,00
	320.0.73.08.13.00.00	891211011	FILTRO DE COMBUSTIBLE PRIMARIO CHEVROLET F	6	UNIDAD	45,00	270,00
	320.0.73.08.13.00.00	891211011	FILTRO DE COMBUSTIBLE SECUNDARIO CHEVROL	6	UNIDAD	22,00	132,00
	320.0.73.08.13.00.00	891211011	FILTRO DE AIRE PRIMARIO CHEVROLET FRR	6	UNIDAD	35,00	210,00
	320.0.73.08.13.00.00	891211011	FILTRO DE AIRE SECUNDARIO CHEVROLET FRR	6	UNIDAD	25,00	150,00
	320.0.73.08.13.00.00	891211011	FILTRO DE ACEITE MAZDA B2600	4	UNIDAD	6,00	24,00
	320.0.73.08.13.00.00	4315100120	FILTRO DE COMBUSTIBLE PRIMARIO MAZDA B2600	4	UNIDAD	10,00	40,00
	320.0.73.08.13.00.00	891211011	FILTRO DE AIRE PRIMARIO MAZDA B2600	4	UNIDAD	12,00	48,00
	320.0.73.08.13.00.00	4315100120	Filtro de Aceite_RECOLECTOR SCANIA	4	UNIDAD	90,00	360,00
	320.0.73.08.13.00.00	891211011	Filtro de Combustible-RECOLECTOR SCANIA	4	UNIDAD	55,00	220,00
	320.0.73.08.13.00.00	439412015	Filtro de Racor -RECOLECTOR SCANIA	4	UNIDAD	70,00	280,00
	320.0.73.08.13.00.00	439412015	Filtro de Interseccion-RECOLECTOR SCANIA	4	UNIDAD	25,00	100,00
	320.0.73.08.13.00.00	439412015	Filtro de caja-RECOLECTOR SCANIA	2	UNIDAD	95,00	190,00
	320.0.73.08.13.00.00	439412015	Filtro de la direccion-RECOLECTOR SCANIA	2	UNIDAD	55,00	110,00

320.0.73.08.13.00.00	439412015	Filtro del diferencial-RECOLECTOR SCANIA	2	UNIDAD	190,00	380,00	$	$	$	$	$	$	$	$				
320.0.73.08.13.00.00	439412015	Filtro del retorno hidraulico-RECOLECTOR SCAI	4	UNIDAD	190,00	760,00	$	$	$	$	$	$	$	$				
320.0.73.08.13.00.00	439412015	Filtro del respiradero-RECOLECTOR SCANIA	4	UNIDAD	90,00	360,00	$	$	$	$	$	$	$	$				
320.0.73.08.13.00.00	439412015	Filtro de succion-RECOLECTOR SCANIA	4	UNIDAD	60,00	240,00	$	$	$	$	$	$	$	$				
320.0.73.08.13.00.00	439412015	Filtro centrifugo-RECOLECTOR SCANIA	2	UNIDAD	90,00	180,00	$	$	$	$	$	$	$	$				
320.0.73.08.13.00.00	891211011	Filtro aire primario-RECOLECTOR SCANIA	4	UNIDAD	220,00	880,00	$	$	$	$	$	$	$	$				
320.0.73.08.13.00.00	891211011	Filtro aire secundario-RECOLECTOR SCANIA	2	UNIDAD	220,00	440,00	$	$	$	$	$	$	$	$				
320.0.73.08.13.00.00	439412015	Filtro de calefaccion de cabina-RECOLECTOR SC	1	UNIDAD	150,00	150,00	$	$	$	$	$	$	$	$				
320.0.73.08.13.00.00	381140311	NEUMATICO 295/80R22.5 152/148K 18 PR TODA PO	12	UNIDAD	571,95	6.863,40	$	$	$	$	$	$	$	$				
320.0.73.08.13.00.00	381140311	NEUMATICO 295/80R22.5 152/148K 18 PR TODA POSICION PARA RECOLECTOR SCANIA delanteresa	6	UNIDAD	553,43	3.320,58	$	$	$	$	$	$	$	$				
320.0.73.08.13.00.00	381140311	LLANTAS RECOLECTOR HINO FC POSTERIORES 9	12	UNIDAD	290,00	3.480,00	$	$	$	$	$	$	$	$				
320.0.73.08.13.00.00	381140311	LLANTAS RECOLECTOR HINO FC DELANTERAS 9.5	6	UNIDAD	290,00	1.740,00	$	$	$	$	$	$	$	$				
320.0.73.08.13.00.00	381140311	LLANTAS RECOLECTOR CHEVROLET POSTERIORES	12	UNIDAD	290,00	3.480,00	$	$	$	$	$	$	$	$				
320.0.73.08.13.00.00	381140311	LLANTAS RECOLECTOR CHEVROLET DELANTERAS	6	UNIDAD	290,00	1.740,00	$	$	$	$	$	$	$	$				
320.0.73.08.13.00.00	4911400111	HOJAS DE RESORTE DEL PAQUETE POSTERIOR H	2	UNIDAD	135,00	270,00	$	$	$	$	$	$	$	$				
320.0.73.08.13.00.00	4911400111	HOJAS DE RESORTE DEL PAQUETE DELANTERAS	1	UNIDAD	135,00	135,00	$	$	$	$	$	$	$	$				
320.0.73.08.13.00.00	4911400111	HOJAS DE RESORTE NRO.2 DEL PAQUETE PRINCI	1	UNIDAD	125,00	125,00	$	$	$	$	$	$	$	$				
320.0.73.08.13.00.00	4911400111	HOJAS DE RESORTE NRO.2 DEL PAQUETE PRINCI	1	UNIDAD	125,00	125,00	$	$	$	$	$	$	$	$				
320.0.73.08.13.00.00	49129094333	PINES POSTERIORES HINO FC	5	UNIDAD	27,00	135,00	$	$	$	$	$	$	$	$				
320.0.73.08.13.00.00	49129094333	PINES DELANTEROS HIN FC	5	UNIDAD	27,00	135,00	$	$	$	$	$	$	$	$				
320.0.73.08.13.00.00	4911400111	BOCINES POSTERIORES HINO FC	5	UNIDAD	10,00	50,00	$	$	$	$	$	$	$	$				
320.0.73.08.13.00.00	4911400111	BOCINES DELANTEROS HINO FC	5	UNIDAD	10,00	50,00	$	$	$	$	$	$	$	$				
320.0.73.08.13.00.00	4299923211	PERNO GUIA DE PAQUETE CHEVROLET	3	UNIDAD	13,00	39,00	$	$	$	$	$	$	$	$				
320.0.73.08.13.00.00	491290111	JUEGO DE PASTILLAS DE FRENO	3	UNIDAD	32,00	96,00	$	$	$	$	$	$	$	$				
320.0.73.08.13.00.00	4911400111	HOJAS DE RESORTE DEL PAQUETE POSTERIOR C	2	UNIDAD	135,00	270,00	$	$	$	$	$	$	$	$				
320.0.73.08.13.00.00	4911400111	HOJAS DE RESORTE DEL PAQUETE DELANTERAS	1	UNIDAD	135,00	135,00	$	$	$	$	$	$	$	$				
320.0.73.08.13.00.00	4911400111	HOJAS DE RESORTE NRO.2 DEL PAQUETE PRINCI	1	UNIDAD	125,00	125,00	$	$	$	$	$	$	$	$				
320.0.73.08.13.00.00	4911400111	HOJAS DE RESORTE NRO.2 DEL PAQUETE PRINCI	1	UNIDAD	125,00	125,00	$	$	$	$	$	$	$	$				
320.0.73.08.13.00.00	49129094333	PINES POSTERIORES CHEVROLET	3	UNIDAD	27,00	81,00	$	$	$	$	$	$	$	$				
320.0.73.08.13.00.00	49129094333	PINES DELANTEROS CHEVROLET	3	UNIDAD	27,00	81,00	$	$	$	$	$	$	$	$				
320.0.73.08.13.00.00	4911400111	BOCINES POSTERIORES CHEVROLET	3	UNIDAD	10,00	30,00	$	$	$	$	$	$	$	$				
320.0.73.08.13.00.00	4911400111	BOCINES DELANTEROS CHEVROLET	3	UNIDAD	10,00	30,00	$	$	$	$	$	$	$	$				
320.0.73.08.13.00.00	4299923211	PERNO GUIA DE PAQUETE CHEVROLET	2	UNIDAD	13,00	26,00	$	$	$	$	$	$	$	$				
320.0.73.08.13.00.00	371150012	PLUMA PARABRISAS	3	UNIDAD	43,00	129,00	$	$	$	$	$	$	$	$				
320.0.73.08.13.00.00	363205019	MANGUERA HIDRAULICAS	2	UNIDAD	160,00	320,00	$	$	$	$	$	$	$	$				
320.0.73.08.13.00.00	4299923211	Pernos guia del paquete HINO	4	UNIDAD	13,00	52,00	$	$	$	$	$	$	$	$				
320.0.73.08.13.00.00	4299923211	Pernos guia del paquete CHEVROLET	3	UNIDAD	13,00	39,00	$	$	$	$	$	$	$	$				
320.0.73.08.13.00.00	464200017	BATERIAS	4	UNIDAD	300,00	1.200,00	$	$	$	$	$	$	$	$				
		TOTAL				42.444,98												

ADQUISICION DE ACCESORIOS E INSUMOS QUIMICOS Y ORGANICOS accesorios e insumos químicos y orgánicos para prevención, control,	320.0.73.06.19.00.00	346200461	glifosato	10	Galones	15,75	157,50	$	$	$	$	$	$	$	$				
	320.0.73.06.19.00.00	346200012	Raticida en bloque x 150 gramas	12	UNIDAD	3,30	39,60	$	$	$	$	$	$	$	$				
	320.0.73.06.19.00.00						0,00												
		TOTAL					197,10												
SERVICIOS MÉDICOS HOSPITALARIOS Y COMPLEMENTARIOS Servicios médicos	320.0.73.02.26.00.00	931990011	Examenes médicos analista	1	UNIDAD	171,00	171,00	$	$	$	$	$	$	$	$				
	320.0.73.02.26.00.00	931990011	Examenes médicos chofer	1	UNIDAD	200,00	200,00	$	$	$	$	$	$	$	$				
	320.0.73.02.26.00.00	931990011	Examenes médicos jornaleros	10	UNIDAD	196,00	1.960,00	$	$	$	$	$	$	$	$				
		TOTAL					2.331,00												
							0,00												
		TOTALES					102.984,85												

TOTAL UNIFICADO	**102.984,85**

Elaborado por:

Ing. Emma Ravelo
ANALISTA DE AMBIENTE Y RS

Revisado por:

Lic. [illegible]
DIRECTOR DE DS

Dir. Planificación
favor proceder con lo pertinente
17/09/2025

Oficio Nro. 090-DDS-2025
Sigchos, a 17 de septiembre del 2025

GAD MUNICIPAL DE SIGCHOS
RECIBIDO
26 SET 2025 # 581
POR: Patty 9:28
SECRETARÍA DE PLANIFICACIÓN

G.A.D. MUNICIPAL SIGCHOS
RECIBIDO
NOMBRE: Fanny
FECHA: 17-09-2025
HORA: 14:37 # 1980
Por Secretaría de Alcaldía

Lic. Oscar Vinicio Monge Tipan MSc.
ALCALDE DEL GADM – SIGCHOS
Presente. –

ANTECEDENTE

Por medio de la presente nos permitimos solicitar de la manera más comedida autorice a quien corresponda se asigne el recurso necesario para la incorporación de proyecto nuevos en la matriz de recursos en vista que la asignación presupuestaria de programa 320 fue de: 55.000,00 para el año fiscal 2026, lo cual no cubre las necesidades primordiales de la Unidad de Residuos Sólidos, el cumplimiento de la normativa ambiental, la municipalidad de Sigchos debe planificar la ejecución de Quinta Auditoria Ambiental de Cumplimiento, la instalación de energía eléctrica en las instalaciones del relleno sanitario.

La cuarta auditoria ambiental fue aprobada por el Ministerio de Ambiente Agua y Transición Ecológica mediante el Oficio Nro. MAATE-DZ3-2025-1716-O, fecha 19 de mayo de 2025 donde expresa; **Aprueba** la Auditoria Ambiental de Cumplimiento del proyecto "DISEÑO DEFINITIVO DE MANEJO Y DISPOSICIÓN FINAL DE DESECHOS SÓLIDOS PARA EL CANTÓN SIGCHOS PROVINCIA DE COTOPAXI PERIODO **OCTUBRE 2020 - OCTUBRE 2023**. De acuerdo a la normativa ambiental se debe realizar la siguiente auditoría ambiental en el año fiscal 2026.

BASE LEGAL

La Constitución de la Repùblica del Ecuador, en lo referente a los Derechos del Buen Vivir en su ***Art. 14****, estipula que el Estado Ecuatoriano garantiza a su población el derecho a vivir en un medio ambiente sano, ecológicamente equilibrado, que garantice la sostenibilidad y el buen vivir (Sumak Kawsay).*

Art. 264 *Los gobiernos municipales tendrán las siguientes competencias exclusivas sin perjuicio de otras que determine la ley:4).*

Prestar los servicios públicos de agua potable, alcantarillado, depuración de aguas residuales, manejo de desechos sólidos, actividades de saneamiento ambiental y aquellos que establezca la ley.

Reglamento al Código Orgánico del Ambiente

"Art. 492. Auditoria ambiental.-Es un proceso sistemático, independiente y documentado para obtener evidencia y evaluar objetivamente el grado de cumplimiento de los requisitos legales ambientales, planes de manejo y requisitos que sustentan la autorización administrativa de un proyecto, obra o actividad, u otro instrumento legal o contractual que se determine como criterio de referencia.

Las auditorías, según el alcance de las mismas, considerarán también procedimientos técnicos para determinar los riesgos, impactos y/o daños que puedan haberse generado al ambiente en el período auditado.

Las auditorías ambientales serán elaboradas por un consultor calificado y en base a los respectivos términos de referencia correspondientes al tipo de auditoría. La Autoridad Ambiental Nacional emitirá la norma técnica en la que se definirán los criterios y lineamientos para la elaboración de las auditorías ambientales.

Ing. Mayra Cargua.
Revisar para el poa 2026.
02/10/2025

Dirección: Abdón Calderón y Pasaje 14 de Noviembre
E-mail: gadmunicipalsigchos@yahoo.com
www.sigchos.gob.ec
Teléfono: (03) 2 714 - 242 2 714 - 444
Web: www.gadmsigchos.gob.ec

SIGCHOS Progresa

06-10-2025
Recibido

Las demàs auditorias aplicables a obras, proyectos o actividades de sectores estratègicos se definirán a través de la normativa sectorial correspondiente"

***Art. 493. Auditoria ambiental de cumplimiento**.- El operador presentará una auditoria ambiental de cumplimiento con la finalidad de evaluar la incidencia de los impactos ambientales de sus proyectos, obras o actividades y verificar el cumplimiento del plan de manejo ambiental, plan de monitoreo, obligaciones derivadas de las autorizaciones administrativas ambientales, normativa ambiental vigente y planes de acción, de ser el caso.*

La auditoria ambiental de cumplimiento se realizará una vez transcurrido un año (l) desde el otorgamiento de la licencia ambiental y posteriormente cada tres (3) años, sin perjuicio de que según el desempeño ambiental del operador la Autoridad Ambiental Competente pueda reducir el tiempo entre auditorias. Los operadores deberán cancelar los valores por servicios administrativos y presentar las respectivas facturas junto a la auditoria ambiental de cumplimiento. (...)"

Manejo de desechos

***Articulo 225**.- Políticas generales de la gestión integral de los residuos y desechos. Serán de obligatorio cumplimiento, tanto para las instituciones del estado, en sus distintos niveles y formas de gobierno, regímenes especiales, así como para las personas naturales o jurídicas.*

***Articulo 230**.- De la infraestructura. Los Gobiernos Autónomos Descentralizados Municipales o Metropolitanos proveerán de la infraestructura técnica de acuerdo a la implementación de modelos de gestión integral de residuos sólidos no peligrosos, de conformidad con los lineamientos y normas técnicas que se dicten para el efecto.*

***Art. 231.- Obligaciones y responsabilidades**. Serán responsables de la gestión integral de residuos sólidos no peligrosos a nivel nacional, los siguientes actores públicos y privados, entre otros el siguiente numeral:*

2. Los Gobiernos Autónomos Descentralizados Municipales o Metropolitanos serán los responsables del manejo integral de residuos sólidos no peligrosos y desechos sanitarios generados en el área de su jurisdicción, por lo tanto, están obligados a fomentar en los generadores alternativas de gestión, de acuerdo al principio de jerarquización, así como la investigación y desarrollo de tecnologías. Estos deberán establecer los procedimientos adecuados para barrido, recolección y transporte, almacenamiento temporal de ser el caso, acopio y transferencia, con enfoques de inclusión económica y social de sectores vulnerables. Deberán dar tratamiento y correcta disposición final de los desechos que no pueden ingresar nuevamente en un ciclo de vida productivo, implementando los mecanismos que permitan la trazabilidad de los mismos. Para lo cual, podrán conformar mancomunidades y consorcios para ejercer esta responsabilidad de conformidad con la ley. Asimismo, serán responsables por el desempeño de las personas contratadas por ellos, para efectuar la gestión de residuos y desechos sólidos no peligrosos y sanitarios, en cualquiera de sus fases.

Dirección: Rodrigo Jurado y Pasaje 14 de Noviembre
E-mail: gadmunicipalsigchos@sigchos.gob.ec
municipiosigchos1@hotmail.com
SIGCHOS Progresa
Teléfono: (03) 2 714 - 242 - 2 714 - 444
Web: www.gadmunicipalsigchos.gob.ec

Por otra parte nos permitimos mencionar el memorando Nro. 015-GADMS-2025-C, SUSCRITO POR EL SEÑOR CONCEJAL donde expresa lo siguiente: "*Informarles que en el oficio Nro. 1197-DPCPX-2023 DEL EXAMEN ESPECIAL AL CUMPLIMIENTO DE LAS NORMAS AMBIENTALES EN LOS PROCESOS DE RECOLECCION, TRANSPORTE Y DISPOSICION FINAL DE LOS DESECHOS SÓLIDOS Y LAS FASES PREPARATORIA, PRECONTRACTUAL Y CONTRACTUAL Y LOS ROCESOS DE CONTRATACIÓN DE SERVICIOS indica que falta la energia eléctrica y el sistema de agua de consumo humano, por lo cual solicito de la manera más comedida se digne en poner el presupuesto para el 2026.*"

Mediante el oficio Nro. ELEPCOSA-QPE-2025-00031-O de fecha 17 de enero de 2025 remite un presupuesto referencial para que el GAD Municipal en calidad de operador del relleno asuma los costos de los implementos necesarios para el proyecto de electrificación en el relleno sanitario.

Adicionalmente la contratación de gestor ambiental para el tratamiento y disposición final de los desechos sólidos sanitarios y líquidos mediante la contratación de gestor ambiental calificado, al ser las actividades exclusivas del GADM Sigchos sobre el manejo adecuado de los desechos es de suma importancia la disposición final de manera amigable con el medio ambiente cumplimiento con los parámetros ambientales establecidos por la Autoridades del control

A continuación detallo el proyecto y presupuesto referencial para su ejecución.

PRESUPUESTO REFERENCIAL			
PARTIDA RESUPUESTARIA	**Detalle**	**CPC**	**Valor Total**
320.0.73.01.04.00.00	Construcción de red de energía eléctrica relleno sanitario de Sigchos- sector Aliso.	532510016	14.143,76
320.0.63.06.02.00.00	Auditoría Ambiental de Cumplimiento al Plan de Manejo Ambiental del proyecto "*DISEÑO DEFINITIVO DE MANEJO Y DISPOSICIÓN FINAL DE DESECHOS SÓLIDOS PARA EL CANTÓN SIGCHOS PROVINCIA DE COTOPAXI*" del periodo 2023-2026 y su actualización al PMA para el periodo 2026-2029 del proyecto.	831310013	11.760,00
320.0.73.02.09.00.00	Gestor Ambiental calificado para envío, transporte y disposición final de los desechos peligrosos y lixiviados.	942220012	10.000,00
TOTAL			**35.303,76**

Dirección: Rodrigo Intriago y Parque 14 de Noviembre
E-mail: gadmunicipalsigchos@gadmsigchos.gob.ec
www.gadmsigchos.gob.ec

SIGCHOS Progresa

Teléfono: (03) 2 714 - 242 / 2 714 - 444
Web: www.gadmsigchos.gob.ec

PETICION

Por lo expuesto solicitamos muy gentilmente se considere como proyectos de inversión PAI del año fiscal 2026, con la finalidad de cumplir con la normativa legal y no tener inconvenientes a futuro con las entidades de control MAATE y Contraloría General del Estado.

Particular que comunicamos para los fines pertinentes.

Atentamente,

MARIA EMMA SACATORO TOAQUIZA

Ing. Enma Sacatoro
Analista de Ambiente y Residuos Sólidos
Adj. *Proformas*

LUIS VICTOR PILATASIG GAVILANES

Lic. Luis Pilatasig
Director de Desarrollo S.

Dirección: Rodrigo Intriago y Pasaje 14 de Noviembre
E-mail: gadmunicipal@gadmsigchos.gob.ec
www.gadmsigchos.gob.ec

SIGCHOS Progreso

Teléfono: (03) 2 714 - 242 / 2 714 - 444
Web: www.gadmsigchos.gob.ec

ELEPCOSA

EMPRESA ELÉCTRICA PROVINCIAL COTOPAXI S.A.

Oficio Nro. ELEPCOSA-QPE-2025-00031-O

Latacunga, 17 de enero de 2025

Asunto: Respuesta sobre Inspección para la Construcción de red, relleno satinario Sigchos.

Señora Ingeniera
Zoraya Natali Robayo Barragan
Analista de Servicios Institucionales
GOBIERNO AUTÓNOMO DESCENTRALIZADO MUNICIPAL DE SIGCHOS
En su Despacho

De mi consideración:

La Empresa Eléctrica Provincial Cotopaxi S.A. - ELEPCOSA extiende un cordial saludo y en atención al pedido realizado a través de Oficio Nro. GADMS-DA-2025-0002-O, de fecha 14 de enero de 2025, me permito informar lo siguiente:

- El personal técnico de ELEPCOSA realizó una inspección el día jueves 05 de diciembre de 2024 al sitio, por lo que adjunto se remite el presupuesto correspondiente que suma el valor de $14.143,76(dólares americanos) incluido IVA.
- Se ha identificado que es un área de exclusividad del relleno sanitario del GAD Sigchos, motivo por el cual, la Empresa Eléctrica Provincial Cotopaxi S.A. no podría entrar a intervenir de manera directa, esto se lo establece a través de la Regulación 08/24 en el artículo Nro 9.5 Excepcionalidad para la construcción de obras *"Cuando la distribuidora no pueda cumplir oportunamente con la expansión eléctrica para atender la demanda de clientes comerciales y/o industriales aislados de la red, la construcción de un proyecto de nuevas redes e infraestructura de distribución podrá ser realizada por los propios clientes; siempre que posean la aprobación de las empresas eléctricas distribuidoras, según lo establecido en la presente regulación, numeral 9.5.6. Para el efecto, tanto los solicitantes del servicio eléctrico como las empresas eléctricas observarán los aspectos técnicos y comerciales establecidos en la presente regulación"*.

Por lo expuesto y dado que este proyecto no pudo incorporarse en la planificación del presente año, me permito anexar el presupuesto de este proyecto para que el GAD tome como referencia y pueda gestionar la contratación del estudio y construcción de lo requerido a través de un proyecto eléctrico que sea diseñado por un profesional particular calificado, se anexa también la base de profesionales calificados para que el GAD determine al profesional que ejecute el proyecto citado.

Por parte de ELEPCOSA gestionará una oportuna aprobación del proyecto eléctrico que sea presentado para la aprobación.

Dirección: Marqués de Maenza y Quijano y Ordóñez
Código Postal: 050104 / Latacunga-Ecuador
Teléfono: +593-3 2996440 - +593-3 2994330
www.elepcosa.com.ec

Energía a su Servicio

* Documento firmado electrónicamente por Quipux

ELEPCOSA

EMPRESA ELÉCTRICA PROVINCIAL COTOPAXI S.A.

Oficio Nro. ELEPCOSA-QPE-2025-00031-O

Latacunga, 17 de enero de 2025

Particular que se informa para los fines pertinentes.

Atentamente.

Documento firmado electrónicamente

Mgs. Gustavo Edmundo Santander Quiroz
PRESIDENTE EJECUTIVO

Referencias:
- ELEPCOSA-QPE-2025-00036-E

Anexos:
- lista-proyectistas-al-13122024.pdf
- a.-_red_distrib._en_el_aliso;_sigchos;_relleno_sanitario.__mem.pdf
- b.-_red_distrib._en_el_aliso;_sigchos;_relleno_sanitario.__pre.pdf
- c.-_relleno_sanitario_sigchos;_aliso.__pro..pdf
- d.-_red_distrib._en_el_aliso;_sigchos;_relleno_sanitario.__rv.pdf
- e.-_red_distrib._en_el_aliso;_sigchos;_relleno_sanitario.__est.pdf
- f.-_red_distrib._en_el_aliso;_sigchos;_relleno_sanitario.__cmo.pdf
- g.-_red_distrib._en_el_aliso;_sigchos;_relleno_sanitario.__usu.pdf

Copia:
Braulio Santiago Martinez E.
Archivo

Señor Ingeniero
Marco Patricio Salao Bravo
Director de Distribución

Señor Ingeniero
Williams Patricio Olalla T.
Profesional 3 de Proyectos y Estudios

Señora Tecnóloga
Maria del Carmen Fierro Moreno
Asistente Tecnico de Distribución

mf/MS

GUSTAVO EDMUNDO SANTANDER QUIROZ

Dirección: Marques de Maenza y Quijano y Ordóñez
Código Postal: 050104 / Latacunga-Ecuador
Teléfono: +593-3 2994440 - +593-3 2994350
www.elepcosa.com.ec

Energía a su Servicio

* Documento firmado electrónicamente por Cupus

Latacunga, 9 de septiembre de 2025

OFICIO Nº PROFOR-2025-089

Magister. -
Enma Sacatoro
Unidad de Ambiente y Residuos Sólidos
GOBIERNO AUTÓNOMO DESCENTRALIZADO MUNICIPAL DE SIGCHOS
Presente. -

Por medio de la presente, reciba un cordial y afectuoso saludo, y deseándole éxitos en sus funciones. Para mí es un gusto poner a su disposición mis servicios profesionales y técnicos, con el propósito de contribuir al cumplimiento de las obligaciones ambientales de la entidad.

Consideramos fundamental que la entidad cuente con un equipo de amplia experiencia para el desarrollo de la **AUDITORÍA AMBIENTAL DE CUMPLIMIENTO CORRESPONDIENTE AL 7 DE OCTUBRE DE 2023 AL 7 DE OCTUBRE DE 2026** del proyecto denominado **"DISEÑO DEFINITIVO DEL MANEJO Y DISPOSICIÓN FINAL DE DESECHOS SÓLIDOS PARA EL CANTÓN SIGCHOS, PROVINCIA DE COTOPAXI"**, por tal motivo pongo a su consideración mi experiencia en consultoría ambiental, respaldada por procesos exitosamente ejecutados conforme a los requerimientos de mis clientes, garantizando eficiencia en los tiempos de respuesta y resultados de calidad.

Agradezco de antemano la confianza y el tiempo brindado, esperando poder trabajar de manera conjunta y articulada en el desarrollo del presente proyecto.

Muy Atentamente,

JENNY GABRIELA
TOAPANTA MOLINA

Ing. Gabriela Toapanta
Teléfono: +593 99 504 4776
E-mail: jennytoapantam@gmail.com
09/09/2025

La presente proforma ha sido elaborada para uso exclusivo para el Gobierno Autónomo Descentralizado Municipal del Cantón Sigchos y su contenido tiene carácter confidencial y reservado. En tal virtud, queda prohibida su reproducción, distribución o entrega a terceros, salvo autorización expresa, previa y por escrito del oferente, quien ostenta los derechos sobre la información técnica y comercial contenida en el documento. Cualquier utilización indebida, divulgación o transferencia de la presente proforma sin la debida autorización podrá generar las responsabilidades legales.

OFERTA TÉCNICA Y ECONÓMICA

SERVICIOS ESPECIALIZADOS EN CONSULTORÍA AMBIENTAL PARA EL PROCESO DE LA ELABORACIÓN, PRESENTACIÓN HASTA SU APROBACIÓN DE LA AUDITORÍA AMBIENTAL DE CUMPLIMIENTO CORRESPONDIENTE AL 7 DE OCTUBRE DE 2023 AL 7 DE OCTUBRE DE 2026

NOMBRE DEL PROYECTO:

"DISEÑO DEFINITIVO DEL MANEJO Y DISPOSICIÓN FINAL DE DESECHOS SÓLIDOS PARA EL CANTÓN SIGCHOS, PROVINCIA DE COTOPAXI"

Propuesta Económica

Valoración económica hasta el cierre de todos los procesos de regularización

ID	Productos	Valor Unitario	Cantidad	Total
1	**PRODUCTO: ENTREGA FINAL** **AUDITORÍA AMBIENTAL DE CUMPLIMIENTO CORRESPONDIENTE AL 7 DE OCTUBRE DE 2023 AL 7 DE OCTUBRE DE 2026 del proyecto "DISEÑO DEFINITIVO DEL MANEJO Y DISPOSICIÓN FINAL DE DESECHOS SÓLIDOS PARA EL CANTÓN SIGCHOS, PROVINCIA DE COTOPAXI",** • Elaboración de la auditoria ambiental de cumplimiento. • Ejecución de actividades de visitas técnicas e inspecciones. • Revisión y análisis del expediente ambiental. • Evaluación de la situación actual de los componentes donde se asienta el proyecto. • Evaluación de cumplimiento de la normativa ambiental vigente. • Evaluación de cumplimiento de las obligaciones determinadas en la Licencia Ambiental • Evaluación de cumplimiento del plan de manejo ambiental. • Evaluación de cumplimiento del plan de acción. • Elaboración del informe final de auditoria. • Actualización del Plan de Manejo Ambiental. • Socialización de los resultados de cumplimiento. • Seguimiento hasta la Aprobación de la Auditoria del periodo evaluado.	------ **$12000,00**	1	**$12000,00**

***PRECIO NO INCLUYE IVA**

Sub-total	**$12.000,00**
Descuento 2%	-$240,00
Oferta válida hasta el 30 de septiembre	
TOTAL	**$11.760.00**

Forma de Pago

Modalidad de formas de pago

Se ha determinado la siguiente metodología:

Nº	DETALLE	PORCENTAJE	MONTO
01	A la firma del contrato (Anticipo)	40%	**$4.704,00**
02	Al ingreso de la Auditoría Ambiental de Cumplimiento a la autoridad ambiental competente.	40%	**$4.704,00**
03	Al recibir los aprobados de la Auditoría Ambiental de Cumplimiento emitido por la Autoridad Ambiental Competente	20%	**$2.352,00**
		TOTAL	**$11.760.00**

*Los valores a cancelar no incluyen IVA.
*Los pagos serán + IVA

- El pago se lo puede realizar mediante transferencia bancaria previo a la emisión de la factura a nombre de la entidad contratante.



Titular: Ing. Jenny Gabriela Toapanta Molina
Entidad Bancaria: Banco de Guayaquil
Número de Cuenta: 0034998391
Tipo de Cuenta: Cuenta de Ahorros

VALIDEZ DE LA OFERTA

→ La presente oferta tiene validez hasta el 90 días desde la emisión de la proforma

Oferta no Incluye

Productos que no se contempla dentro de la propuesta técnica y económica

- No incluye pago de tasas ambientales y/o requeridos por la autoridad ambiental competente.
- No incluye monitoreos ambientales. (Agua, Suelo, Ruido, Gases, otros)
- No incluye la representación jurídica y/o técnica en procesos administrativos sancionatorios de cualquier tipo de carácter ambiental u otros.
- No incluye levantamientos de planos arquitectónicos, estructurales, instalaciones eléctricas, instalaciones hidrosanitarias y planimetrías.
- No incluye otros trabajos complementarios que no estén contemplados dentro de la presente proforma para el desarrollo y finalización del trabajo.

MATERIALES Y EQUIPOS

Se dispone de todo el equipo necesario

- Computador Portátil
- GPS Garmin
- Cámara Fotográfica Profesional
- Proyector
- Equipo de Protección Personal
- Insumos y Equipos De Oficina

Propiedad y Confidencialidad

Reserva absoluta de todo el proceso

Todos los informes, datos, y documentos elaborados por el contratista, durante la ejecución de sus labores, serán de propiedad exclusiva de la empresa. El contratista deberá mantener absoluta confidencialidad sobre toda información obtenida o generada en el desempeño de sus funciones, prohibiéndose su divulgación, reproducción o uso sin autorización previa y por escrito del operador del proyecto.

GOBIERNO AUTÓNOMO DESCENTRALIZADO MUNICIPAL DE SIGCHOS

Sigchos-Cotopaxi-Ecuador

MEMORANDO NRO. 015-GADMS-2025-C

PARA: Msc. Oscar Monge Tipán
ALCALDE DEL GADM DE SIGCHOS

DE: Sr. Marco Granja M.
CONCEJAL DEL CANTÓN SIGCHOS

FECHA: 21 de agosto del 2025

Por medio de la presente me dirijo a Ud. Para hacerle llegar un cordial y atento saludo, así como también el augurio de los mejores éxitos en sus funciones.

A su vez informarle que en el OFICIO NRO.1997 DPCPX-2023 DEL EXAMEN ESPECIAL AL CUMPLIMIENTO DE LAS NORMAS AMBIENTALES EN LOS PROCESOS DE RECOLECCIÓN, TRANSPORTE Y DISPOSICIÓN FINAL DE LOS DESECHOS SOLIDOS;Y, LAS FASES PREPARATORIA, PRECONTRACTUAL, CONTRACTUAL, Y LOS PROCESOS DE CONTRATACIÓN DE SERVICIOS, indican que falta la energía eléctrica y el sistema de agua de consumo humano, por la cual solicito de la manera más comedida se digne en poner en el presupuesto del año 2026 para poder realizar la compra de un trasformador que será utilizado en el relleno sanitario que es lo que ha indicado la empresa eléctrica para dotarnos de el servicio, como también se ponga un presupuesto para manguera y alcantarillado sanitario para estas instalaciones

Seguro de que mi requerimiento sea atendido, anticipo mis agradecimientos.

Atentamente.

Sr. Marco Granja M.
CONCEJAL GADMS.

GESTIÓN INTEGRAL DE RESIDUOS SÓLIDOS
ENERO-DICIEMBRE 2026





GOBIERNO AUTÓNOMO DESCENTRALIZADO MUNICIPAL DE SIGCHOS

ÍNDICE

1. DATOS GENERALES DEL PROYECTO 3
1.6. BASE LEGAL 3
2. ANTECEDENTES 5
2.1. DIAGNÓSTICO Y PROBLEMA 5
2.2. Línea Base del Proyecto 7
2.2.2 EDUCACIÓN: NIVELES EDUCATIVOS ..... **¡Error! Marcador no definido.**
3. OBJETIVOS DEL PROYECTO 11
4. MATRIZ DE MARCO LOGICO 12
4.2. VIABILIDAD ECONOMICA Y FINANCIERA 14
5. PRESUPUESTO REFERENCIAL 15
5.3. Cronograma de Actividades 16
6. ESTRATEGIA DE SEGUIMIENTO Y EVALUACIÓN 17
6.2 Evaluación de resultados e impactos 17
7. ANEXOS 18

Dirección: Rodrigo Iturralde y Parque 14 de Noviembre
E-mail: gadmunicipal@gadmsigchos.gob.ec
municipalsigchos@yahoo.es
SIGCHOS Progresa
Teléfono: (03) 2 714 - 242 / 2 714 - 444
Web: www.gadmsigchos.gob.ec

1. DATOS GENERALES DEL PROYECTO

1.1. Nombre del proyecto
Gestión Integral de Residuos Sólidos para el cantón Sigchos

1.2. Entidad Ejecutora
El Gobierno Autónomo Descentralizado Municipal de Sigchos, será el responsable directo del proyecto

1.3. Cobertura y Localización
El proyecto tendrá lugar en las cinco Parroquias del cantón: Sigchos, Chugchilán, Isinlivi, Las Pampas, Palo Quemado y La Matriz.

1.4. Monto
El costo total del proyecto es de $ 262.290,40 dólares

1.5. Plazo de ejecución
Fecha de inicio estimada: 1 de enero de 2026
Fecha final estimada: 31 de diciembre de 2026

1.6. BASE LEGAL

El presente se sustenta en:

La Constitución de la República del Ecuador, en lo referente a los Derechos del Buen Vivir en su **Art. 14**, estipula que el Estado Ecuatoriano garantiza a su población el derecho a vivir en un medio ambiente sano, ecológicamente equilibrado, que garantice la sostenibilidad y el buen vivir (Sumak Kawsay).

Art. 264 Los gobiernos municipales tendrán las siguientes competencias exclusivas sin perjuicio de otras que determine la ley: **4).** Prestar los servicios públicos de agua potable, alcantarillado, depuración de aguas residuales, manejo de desechos sólidos, actividades de saneamiento ambiental y aquellos que establezca la ley.
Que, La Constitución de la República instituye en el Artículo 32; la salud es un derecho que garantiza el Estado, cuya realización se vincula al ejercicio de otros derechos, entre ellos al agua, la alimentación, la educación, la cultura física, el trabajo, la seguridad social, los ambientes sanos y otros que sustenten el buen vivir.

Dirección: Rodrigo Intriago y Parque 14 de Noviembre
E-mail: gadmunicipal@gadmunicipalsigchos.gob.ec
municipiosigchos@hotmail.es
Teléfono: (03) 2 724 - 242 / 2 724 - 344
Web: www.gadmunicipalsigchos.gob.ec

CONSTITUCIÓN 2008
SECCIÓN NOVENA
GESTIÓN DEL RIESGO

Art. 389.- El Estado protegerá a las personas, las colectividades y la naturaleza frente a los efectos negativos de los desastres de origen natural o antrópico mediante la prevención ante el riesgo, la mitigación de desastres, la recuperación y mejoramiento de las condiciones sociales, económicas y ambientales, con el objetivo de minimizar la condición de vulnerabilidad.

Art. 390.- Los riesgos se gestionarán bajo el principio de descentralización subsidiaria, que implicará la responsabilidad directa de las instituciones dentro de su ámbito geográfico. Cuando sus capacidades para la gestión del riesgo sean insuficientes, las instancias de mayor ámbito territorial y mayor capacidad técnica y financiera brindarán el apoyo necesario con respeto a su autoridad en el territorio y sin relevarlos de su responsabilidad.

Reglamento al Código Orgánico de Ambiente publicado en el registro oficial Nro. 507 en su Art. 565. Plan de gestión integral municipal de residuos y desechos sólidos no peligrosos y desechos sanitarios. - Los gobiernos autónomos descentralizados municipales y metropolitanos deberán elaborar y presentar el Plan de Gestión Integral Municipal de residuos y desechos sólidos no peligrosos y desechos sanitarios, mismo que debe ser remitido a la Autoridad Ambiental Nacional para su aprobación, control y seguimiento. Su formulación contendrá la siguiente información mínima:

a) Diagnóstico y presentación de resultados de gestión de residuos y desechos sólidos no peligrosos y desechos sanitarios;

b) Descripción de alternativas para la recolección, transporte, tratamiento y disposición final de desechos sanitarios. Considerando el tipo de desecho sanitario, se puede considerar alternativas como la eliminación por reducción de carga microbiana, celdas diferenciadas, entre otros, los mismos que pueden ubicarse en la misma jurisdicción o realizarse a través de mancomunidades, gestores ambientales, u otros, en el marco del artículo 275 del Código Orgánico de Organización Territorial, Autonomía y Descentralización;

c) Descripción de componentes y actividades de cada una de las fases de la gestión integral de residuos y desechos sólidos no peligrosos y desechos sanitarios, que debe incluir, entre otros, actividades de divulgación, concientización, aprovechamiento, inclusión social y capacitación, entre otros;

d) Determinación de objetivos, metas, cronograma de actividades, presupuestos y responsables institucionales para el desarrollo del Plan;

e) Programa de seguimiento y control; y,

f) Medios de verificación.

Dirección: Roberto Torres y Parque 14 de Noviembre
E-mail: gadmunicipal@gadmsigchos.gob.ec
municipiosigchos@yahoo.es
Teléfono: (03) 2 719 - 282 / 2 719 - 444
Web: www.gadmsigchos.gob.ec

2. ANTECEDENTES

El GADM Sigchos años tras año viene trabajando arduamente en temas de gestión integral de residuos sólidos.

La contaminación originada por la exposición de los desechos sólidos al aire libre es de las causas principales de epidemias y enfermedades diarreicas y respiratorias, lo que en ambientes extremos de muchas lluvias o sequias prolongadas se convierte en focos de enfermedades con resultados negativos para la población.

El GADM Sigchos ofrece el servicio de recolección de basura a cada una de sus parroquias. El municipio ha proporcionado los contenedores para depositar los desechos sólidos generados por los transeúntes y ubicaren los diferentes sectores del cantón, que en la actualidad los mismos no están abasteciendo la demanda de la población, por eso es importante la implementación de estos contenedores urbanos en sitios estratégicos para que los moradores depositen adecuadamente los desechos sólidos.

2.1. DIAGNÓSTICO Y PROBLEMA

2.2. Descripción de la situación actual del área de intervención del proyecto.

Posee cinco parroquias: Chugchilán, Isinliví, Las Pampas, Palo Quemado, Sigchos; siendo esta última su cabecera cantonal.

Sigchos es el cantón más grande de la provincia de Cotopaxi, con una extensión de 127.499 ha., y uno de los más jóvenes. Dos décadas y un par de años el 21 de julio de 1992, fecha del decreto legislativo con el cual se creó el cantón Sigchos.

En cuanto a la cobertura de servicios básicos en el territorio cantonal; agua potable, alcantarillado, recolección de desechos sólidos y alumbrado público, no existe una cobertura total ya que hay sectores que debido a su ubicación geográfica y las condiciones socioeconómicas, imposibilita llegar con los servicios a dichos sitios; en lo que respecta la recolección de basura se la realiza en un camión recolector marca Internacional en la cabecera cantonal y en las parroquias de Chugchilán e Insiliví un camión recolector marca Hino. Con este sistema la cobertura del servicio en el área rural es muy escaza, lo que da lugar a que el 53.21% de la población quema sus residuos u emplee otros medios para deshacerse de ella. Realizar el cambio de los tachos de basura en la ciudad de Sigchos, la el año venidero se proyecta contar con el nuevo carro recolector para prestar los servicios de recolección en las parroquias rurales y sus comunidades.

Fases de Gestión Integral de Residuos Sólidos en el cantón Sigchos.

a) Generación

Residuos orgánicos: Que son todos los desechos de origen biológico, es decir, que alguna vez estuvo vivo o fue parte de un ser vivo. Por ejemplo: hojas, ramas, cáscaras y residuos de la fabricación de alimentos en el hogar y se depositarán en un recipiente de color verde

Residuos inorgánicos: Es todo desecho de origen no biológico, de origen industrial o de algún otro proceso no natural, por ejemplo: plástico, telas sintéticas, vidrio, cartón, papel, entre otros.

Dirección: Rodrigo Jurado y Parque 14 de Noviembre
E-mail: gadmunicipal@gadmunicipalsigchos.gob.ec
www.gadmunicipalsigchos.gob.ec
Teléfono: (03) 2 724 - 242 / 2 724 - 444

En el cantón Sigchos, la generación de los residuos el 60 por ciento es de orgánico y el 40 por ciento es de inorgánico, de los cuales el gobierno Autónomo Descentralizado Municipal de Sigchos presta el servicio de recolección en la ciudad de Sigchos y algunas de las comunidades, la recolección en las comunidades se recolectan la mayor parte los residuos inorgánicos ya que en las áreas rurales la materia orgánica utiliza para el cultivo o alimentos para animales menores.

b) Almacenamiento

El almacenamiento de los residuos orgánicos e inorgánicos en las plazas y centros educativos son depositados en los contenedores de basura (Eco- Tachos), en los domicilios son ubicados en los tachos domiciliarios de color verde para orgánico y color negro para inorgánicos.

c) Barrido

El barrido de las calles en la ciudad de Sigchos, se realiza una jornada de lunes a viernes y otra jornada de jueves a lunes, en las parroquias se realiza de lunes a viernes, el servicio de barrido se realiza en las cuatro parroquias rurales como es en Isinliví, Chugchilán, Palo Quemado, Las Pampas y comunidades de Sarahuasi, Guarumal y Galápagos.

El GADM Sigchos cuenta con 8 jornaleros de limpieza y 2 choferes dando un total, 1 jornaleros para la operación de Relleno 11 trabajadores, 1 Analista de Ambiente, 1 director de Desarrollo Sustentable, las herramientas que utiliza los jornaleros son coches impulsados por la acción humana, carretilla para sacar tierra de las calles, escobas, rastrillos, machete, glifosato, bombas y azadones.

d) Recolección

Ruta Nª 1 se realiza con el carro recolector Internacional, en la ciudad de Sigchos las recolecciones domiciliarias y centros educativos se realizan los días lunes y jueves, para plazas y mercados se realiza los días sábados y domingo.

Ruta Nº 2 Se realiza en las comunidades rurales con el carro recolector Hino FC los dias lunes a viernes se realiza en las parroquias Palo Quemado, Las Pampas y comunidades de Sarahuasi y Guarumal.

Ruta Nro. 030 Se realiza con el marza B2600 para el transporte de los desechos sanitarios de todas las unidades operativas de salud, hospital básico y centro de Seguro Social Campesino de Cotopaxi.

e) Aprovechamiento

En el Relleno Sanitario de cantón ubicado en el barrio El Aliso, se realiza el reciclaje de los materiales reciclables. Esta actividad realizar los recicladores de base quienes firmaron un convenio con la municipalidad.

El municipio de Sigchos no beneficia del material reciclado, cuenta con un convenio firmado con la asociación de Recicladores.

f) Tratamiento

En la actualidad no se realiza el compostaje de materia orgánica por la emergencia sanitaria declarada a nivel nacional y mundial.

En el Relleno sanitario se realizaba el reciclaje y compostaje

A demás se debe instalar una autoclave en las inmediaciones del área del relleno sanitario destinada a la disposición de residuos hospitalarios, para realizar la disposición final de los

Dirección: Rodrigo Iturralde y Pasaje 14 de Noviembre
E-mail: gadmunicipal@gadmsigchos.gob.ec
municipio@sigchos.gob.ec
SIGCHOS Progresa
Teléfono: (03) 2 714 - 242 / 2 714 - 444
Web: www.gadmsigchos.gob.ec

desechos sanitario se está gestionando la contratación de un gestor ambiental exclusivamente para la disposición final de los desechos sanitarios.

g) Disposición final

En la actualidad se realiza la disposición final se realiza en el Relleno Sanitario cuenta con seis chimeneas y una posa para lixiviados.

CARACTERÍSTICAS GENERALES.
Área utilizada para el botadero: 760.40m2
Área neta del botadero: 22400 m2
Número de personas que trabajan en el relleno sanitario: 1
Horario de permanencia de los trabajadores: 8 horas
Número de trabajadores que laboran en GRS 8

2.2. Línea Base del Proyecto

2.2.1 Desarrollo humano y social

2.2.1.1 Dinámica Demográfica

El cantón Sigchos se encuentra ubicado en el extremo nor-occidental de la Provincia de Cotopaxi, a 00°42'03" de latitud sur y a 78°53'14" de latitud oeste, en la Cordillera Occidental de Los Andes.
El cantón Sigchos cuenta con 127.043 ha. Se encuentra conformado por cinco parroquias una urbana, la parroquia matriz Sigchos y cuatro rurales que son: Chugchilán, Isinliví, Palo Quemado y Las Pampas.

2.2.1.2 Población y Familias

Hasta el último Censo de población y vivienda realizado en el año 2010, el cantón contaba con 18.460 habitantes.

Dirección: Barrio Iturralde y Parque 14 de Noviembre
E-mail: gadmunicipal@gadmsigchos.gob.ec
municipiosigchos@yahoo.es
Teléfono: (03) 2 719 - 242 / 2 719 - 161
Web: www.gadmsigchos.gob.ec

La población joven tiene un leve predominio masculino, mientras la población adulta tiene un leve predominio femenino. La población no está envejecida y tiene un nivel bajo de dependencia.

Ha reducido la población mayor, observando una reduciendo la longevidad y existe un predomino de mujeres en edades avanzas (mayores).
A nivel de Ecuador los pueblos y nacionalidades indígenas están en peores condiciones económicas que los mestizos, y no es la excepción en Sigchos, que tiene relación directa por la ubicación en áreas rurales las misma que tiene baja cobertura de servicios sociales y básicos, esto principalmente por herencia que ha generado la inequidad y desigualdad al momento de realizar las inversiones sociales.

El SIISE establece que el número de analfabetos es un indicador del nivel de retraso en el desarrollo educativo de una sociedad y permite mostrar las desigualdades en la expansión del sistema educativo, principalmente de los grupos más vulnerables de la población.La tasa de analfabetismo ha experimentado una reducción en los últimos años a nivel nacional, regional y cantonal debido a las campañas de escolarización que se han realizado y a la obligatoriedad de la asistencia a instituciones educativas para los niños. En el grafico se aprecia la reducción de la tasa analfabetismo en el año 2001 hasta 2010 a nivel nacional, provincial y cantonal.

2.2.1.3 Dinámica de la Población: Migración
En esta sección se describirá los desplazamientos humanos que existen o han existido en el GAD estableciendo su origen y el destino de estos tanto movimientos migratorios como movimientos inmigratorios.

Cuadro	Población migrante
Inmigrantes	
Bolívar	26
Cotopaxi	21024
Chimborazo	19
Guayas	13
Imbabura	22
Los Ríos	26
Manabí	42
Pichincha	274
Tungurahua	31
Santo Domingo de los Tsáchilas	352
Otras provincias	54
Exterior	61

Fuente: INEC- CPV 2010

Dirección: Rodrigo Iturralde y Pasaje 14 de Noviembre
E-mail: gadmunicipal@gadmsigchos.gob.ec
municipio@sigchos.gob.ec
SIGCHOS Progreso
Teléfono: (03) 2 714 - 242 / 2 714 - 444
Web: www.gadmsigchos.gob.ec

Cuadro	Migración al Exterior de la población
Motivo	Número de casos
Trabajo	152
Estudios	8
Unión familiar	11
Otro	2
Total	172

Fuente: INEC- CPV 2010

2.2.3 RECOLECCIÓN DE BASURA

Cuadro No.1

Parroquias	Por carro recolector	La arrojan en terreno baldío o quebrada	La queman	La entierran	La arrojan al río, acequia o canal	De otra forma
SIGCHOS	26,00 %	15,34 %	40,78 %	16,10 %	0,89 %	0,89 %
CHUGCHILÁN	1,81 %	11,80 %	75,99 %	6,77 %	3,09 %	0,54 %
ISINLIVÍ	-	10,93 %	70,15 %	18,06 %	0,74 %	0,12 %
LAS PAMPAS	36,75 %	40,36 %	19,68 %	1,20 %	1,41 %	0,60 %
PALO QUEMADO	34,12 %	16,47 %	35,29 %	5,10 %	6,67 %	2,35 %
Total	16,40 %	16,09 %	53,21 %	11,76 %	1,83 %	0,71 %

Fuente: NEC. Censo de Población y Vivienda 2010. Elaboración: COPADE

Dirección: Barrio Interior y Parque 14 de Noviembre
E-mail: gadmunicipalsig@gadmsigchos.gob.ec
www.gadmsigchos.gob.ec
SIGCHOS Progresa
Teléfono: (03) 2 719 242 / 2 719 344
Web: www.gadmsigchos.gob.ec

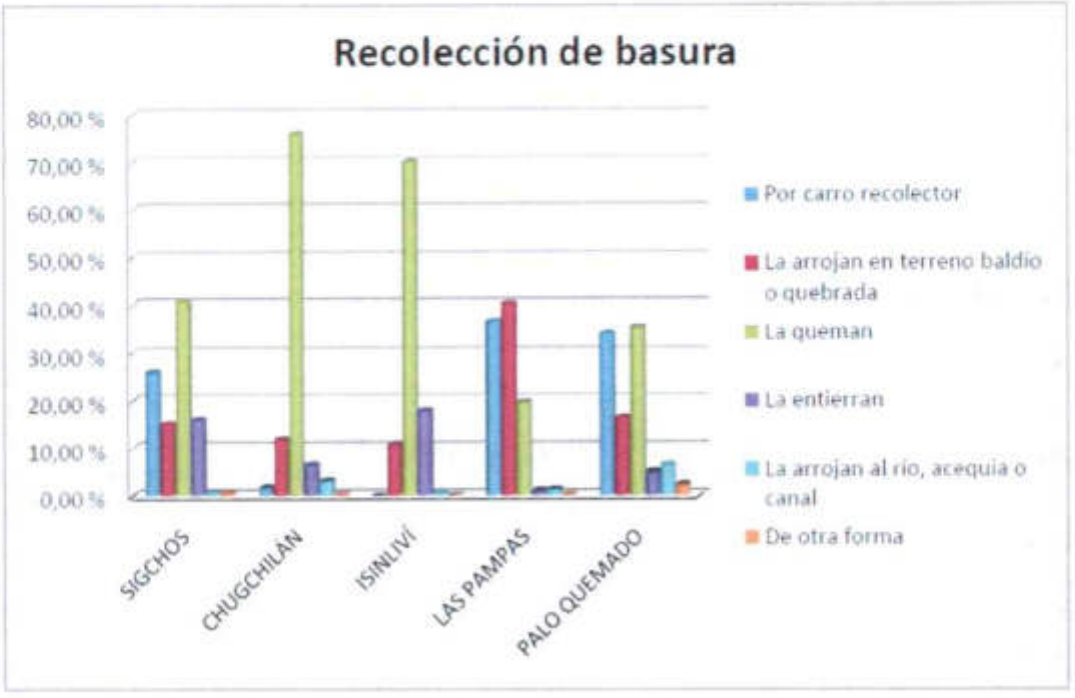

Estos porcentajes se determinaron hasta el año 2013, en los años 2015 y 2016 se amplió el recorrido de recolección con un camión recolector adquirido en el año 2015. En el año 2016 y 2017 se ha gestionado la recolección para la comunidad de Sarahuasi, Guarumal y Piedra Colorada y Malinguapamba, además se ha entregado contenedores tipo casucha (eco tachos) para las comunidades que cuentan con el servicio de recolección de desechos sólidos.
Para el 2019 se avanzará con el recorrido de la recolección de desechos sólidos en comunidades más lejanas, se implementó un sistema de educación ambiental con las comunidades y establecimientos educativos enfocándonos en la clasificación y reciclaje de los desechos en la fuente generadora.

2.3 IDENTIFICACION Y CARACTERIZACION DE LA POBLACION OBJETIVA

Los beneficiarios directos de este proyecto serán cerca del 80 % de los ciudadanos del cantón y sus comunidades, ya que con este proyecto se logrará dar mejor disposición final a los residuos sólidos producidos en el cantón, alcanzándola mitigación de impactos ambientales y una mejor calidad de vida de los pobladores, mediante la ampliación de rutas de recolección de desechos sólidos y la adecuada disposición final de los mismos en las instalaciones del Relleno sanitario ubicado en el barrio El Aliso.

Dirección: Rodrigo Iturralde y Pasaje 14 de Noviembre
E-mail: gadmunicipal@gadmsigchos.gob.ec
municipalsigchos@yahoo.es
SIGCHOS Progreso
Teléfono: (03) 2 714 - 242 / 2 714 - 444
Web: www.gadmsigchos.gob.ec

3. OBJETIVOS DEL PROYECTO

3.1. OBJETIVO GENERAL

Establecer la Gestión Integral de Desechos Sólidos para el cantón Sigchos, que comprenda las áreas técnica, económica, administrativa, y ambiental.

3.2. OBJETIVOS ESPECIFICOS

- Contar con los materiales y bienes necesarios para una adecuada Gestión Integral de Residuos Sólidos no peligrosos en cada una de las áreas del cantón.
- Continuar prestando los servicios de mediante rutas de barrido y recolección de desechos cumpliendo la normativa ambiental
- técnico-operativo que permita una óptima gestión de los mismos.
- Obtener los oportunos registros y licencias ambientales para los proyectos relacionados con los residuos sólidos
- Realizar TdR para las Auditora Ambiental del PMA del Relleno Sanitario

3.3. INDICADORES DE RESULTADO

La ejecución de este proyecto permitirá a los pobladores del cantón Sigchos mejorar la calidad de vida, mantener un ambiente sano y controlar la contaminación ocasionada por el manejo inadecuado de los desechos sólidos, logrando instituir técnicas de clasificación, reducción, rehúso y reciclaje de los residuos, el compostaje de la basura orgánica permitirá a los pobladores utilizar abonos orgánicos y con esto tendrán productos más sanos y libres de químicos.

Dirección: Rodrigo Iturralde y Pasaje 14 de Noviembre
E-mail: [illegible]
SIGCHOS Progresa
Teléfonos: (03) 2 714 - 242 / 2 714 - 444
Web: www.gadmsigchos.gob.ec

4. MATRIZ DE MARCO LOGICO

Elaborado por: Enma Sacatoro

	DESCRIPCIÓN	INDICADORES	MEDIOS DE VERIFICACION	SUPUESTOS
FIN	Realizar de manera eficiente las actividades establecidas en gestión de residuos sólidos.	Número de informe de cumplimiento.	Hojas de trabajo. Hojas de registro Fotografías	Cumplimiento adecuado en temas de gestión de residuos sólidos no peligrosos.
COMPONENTES	1. Actualización de normativa para el uso adecuado de los contenedores de carga posterior	Recolección adecuada de los desechos en los contendores de 1300 litros carga posterior	Registros fotográficos	Disponibilidad de la población predisposición
ACTIVIDAD	1.2. Elaboración y aprobación de las rutas, frecuencias, responsables de la recolección y aseo de las calles	Informe de inspecciones a las parroquias	Guía de rutas y frecuencias elaborada y aprobada	Oportunidad en la gestión

Dirección: Rodrigo Intriago y Pasaje 14 de Noviembre
E-mail: gadmunicipal@gadmsigchos.gob.ec
municipiosigchos@yahoo.es
Teléfono: (03) 2 719 - 242 / 2 719 - 444
Web: www.gadmsigchos.gob.ec

	1.3. Sistema de seguimiento Monitoreo y seguimiento de la operación del Relleno Sanitario	Verificación de rutas de recolección	Sistema elaborado y seguimiento Informe	Oportunidad en el monitoreo y seguimiento
	1.4. Plan de Gestión Integral de residuos solidos	Informes de cumplimiento PGIRS.	Plan Actualizado y Aprobados	Oportunidad en la aplicación de procesos y coordinación
	1.5. Seguimiento de las actividades de GIRS en el cantón Sigchos	Número de inspecciones realizadas	Comprobantes de pago por auditorias	Verificar el cumplimiento
	1.6. Establecer capacitaciones de educación ambiental con enfoque de reciclaje, buen uso de contenedores en la población del cantón Sigchos	Número de capacitaciones	Registros fotográficos Informe de Capacitaciones	Cumplimiento de participación ciudadana
	1.7. Capacitación a la Asociación de recicladores en temas de reciclaje responsables y responsabilidad compartida en el cuidado del Relleno	Número de capacitaciones	Registros Informes	Cumplimiento de participación ciudadana y externalidad

Dirección: Rodrigo Intriago y Pasaje 14 de Noviembre
E-mail: gadmunicipal@sigchos.gob.ec
www.sigchos.gob.ec
Teléfono: (03) 2 719 - 282 / 2 719 - 444
Web: www.sigchos.gob.ec

4.2. VIABILIDAD ECONOMICA Y FINANCIERA

El presente evaluación económica y financiera tiene por objetivo general establecer que la utilización de los recursos económicos, las tareas establecidas en la Unidad de Gestión Ambiental y Riesgos, sea idónea en términos de alcanzar los máximos beneficios para la población, así el cantón logra mejorar el manejo y disposición final y operación del Relleno Sanitario optimizando la calidad de vida de los pobladores y disminuyendo los impactos provocados por la contaminación ambiental.

Beneficios:
Uno de los aspectos positivos más relevantes que hemos considerado como beneficio y que se lo puede cuantificar son:

- Un adecuado tratamiento a los desechos sólidos
- Una población más culta en el ámbito ambiental
- Mejoramiento de escena paisajística del territorio cantonal
- Mejor la calidad de vida de personas en salud y servicios básicos.
- Posicionamiento competente del cantón al tener Buenas Prácticas Ambientales.

Externalidades:
Existen una serie de beneficios indirectos que no son posibles de cuantificar pero que se ajusta tener en cuenta a la hora de decidir sobre la realización de un proyecto específico. Si bien es cierto que resulta difícil que estos sean determinantes en la elección entre alternativas para solucionar un problema, es posible que refuercen la decisión tomada y permitan capturar otros efectos multiplicadores de importancia como son:

- Difusión de horarios de recolección y barrido
- Organizar e incentivar la participación corresponsable de la ciudadanía mediante la aplicación de políticas de conservación ambiental.
- Los beneficios sociales derivados de la ejecución del proyecto satisfaciendo a los 23.500 habitantes del cantón.

ANÁLISIS DE SOSTENIBILIDAD

Sostenibilidad Económica-Financiera:
El análisis de sostenibilidad ambiental tiene como objetivo determinar la capacidad del proyecto para cubrir sus costos de inversión y los costos de operación y mantenimiento que se generan a lo largo de su horizonte de evaluación, por lo que se ha previsto:
Por ser un proyecto de carácter social y ambiental con una alta viabilidad institucional y política que basará su sostenibilidad en el logro de la mayor eficiencia y eficacia posible que permita a la Unidad de Gestión Ambiental y Riesgos del GAD Municipal de Sigchos y al personal de recolección y barrido ejecutar técnicas de conservación ambiental y mitigación de impactos ambientales.

Con este proyecto, el sector beneficiario presentará nuevas y positivas aptitudes ante las problemáticas ocasionadas por la contaminación ambiental.

Sostenibilidad social: equidad, género, participación ciudadana

El proyecto está enfocado para todos los pobladores hombres y mujeres que deberán ajustarse según las características o situaciones que establezcan técnicas de manejo de desechos sin diferenciar género o clase social ya que la cultura ambiental nace de hogares comprometidos con el ambiente y la salud de sus familiares donde su regla principal sea reusar, reciclar y reducir, de esa manera se asegura el bienestar social de generaciones futuras.

Comprometer a la ciudadanía, Instituciones Educativas, técnicos de la unidad de Gestión Ambiental y personal de recolección y barrido del GADM Sigchos a cumplir con las políticas y actividades propuestas en el proyecto para garantizar su correcto desarrollo, enfocándose en la preservación ambiental, cuidado de la biodiversidad, que impulsarán el desarrollo económico social y ambiental de los habitantes.

5. PRESUPUESTO REFERENCIAL

PRESUPUESTO PARA EL PERSONAL TECNICO Y OPERACIONAL PARA EL PROYECTO GESTIÓN INTEGRAL DE RESIDUOS SÓLIDOS PARA EL CANTÓN SIGCHOS

EGRESOS EN PERSONAL

NUMERO PARTIDA	DENOMINACION	PARCIAL
320.0.51.02.03.00.00	DÉCIMO TERCER SUELDO (FTE. FINAN. 18.06.01.02)	220,15
320.0.51.02.04.00.00	DÉCIMO CUARTO SUELDO (FTE. FINAN. 18.06.01.02)	490,00
320.0.52.01.11.00.00	PENSIONES DE JUBILACIÓN PATRONAL (FTE. FINAN.18.06.01.01)	2.641,80
320.0.71.01.05.00.00	Remuneraciones Unificadas (FTE. FINAN. 13.01.16 Y 28.06.01.01)	11.832,00
320.0.71.01.06.00.00	Salarios Unificados (FTE. FINAN. 28.06.01.01)	82.620,00
320.0.71.02.03.00.00	Décimo Tercer Sueldo (FTE. FINAN.28.06.01.01)	7.871,08
320.0.71.02.04.00.00	Décimo Cuarto Sueldo (FTE. FINAN. 28.06.01.01)	5.879,52
320.0.71.03.04.00.00	Compensación por Transporte (FTE. FINAN.18.06.16.01 Y 28.06.01.01)	1.452,00
320.0.71.03.06.00.00	Alimentación (FTE. FINAN. 28.06.01.01)	11.616,00
320.0.71.04.01.00.00	Por cargas familiares (FTE. FINAN.28.06.01.01)	1.527,72
320.0.71.04.08.00.00	Subsidio de Antigüedad (FTE. FINAN. 28.06.01.01)	2.110,80
320.0.71.06.01.00.00	Aporte Patronal (FTE. FINAN.28.06.01.01)	11.417,16
320.0.71.06.02.00.00	Fondos de Reserva (FTE. FINAN.28.06.01.01)	7.867,32
TOTAL PRESUPUESTO PERSONAL		**147.545,55**

Dirección: Rodrigo Jaramillo y Plaza 14 de Noviembre
E-mail: gadmunicipal@gadmsigchos.gob.ec
Teléfono: (03) 2 714 - 342 / 2 714 - 444

OBJETO DEL GASTO	COSTO
ALMACENAMIENTO, EMBALAJE DESEMBALAJE, ENVASE, DESENVASE Y RECARGA DE EXTINTORES	74,55
SERVICIOS DE ASEO, LAVADO DE VESTIMENTA DE TRABAJO, FUMIGACIÓN, DESINFECCIÓN, LIMPIEZA DE INSTALACIONES, MANEJO DE DESECHOS CONTAMINADOS, RECUPERACIÓN Y CLASIFICACIÓN DE MATERIALES RECICLABLES	10.000,00
COMBUSTIBLE	21.475,21
VEHICULOS INSTALACION, MANTENIMIENTO Y REPARACION	11.300,00
PRENDAS DE PROTECCION ACCESORIOS PARA UNIFORMES DEL PERSONAL DE PROTECCION, VIGILANCIA Y SEGURIDAD	10.724,26
LUBRICANTES	3.480,50
MATERIALES DE ASEO	161,25
INSUMOS BIENES MATERIALES Y SUMINISTROS PARA LA CONSTRUCCION, ELECTRICOS, PLOMERIAS, CARPINTERIA SEÑALIZACIÓN VIAL, NAVEGACION Y CONTRA INCENDIOS	796,00
REPUESTOS Y ACCESORIOS	42.444,98
ADQUISICION DE ACCESORIOS E INSUMOS QUIMICOS Y ORGANICOS	197,10
SERVICIOS MEDICOS HOSPITALARIOS	2331,00
TOTAL	**102.984,85**

5.2 Arreglos institucionales.

El proyecto está organizado por el GAD Municipal de Sigchos y se encargará de realizar las gestiones necesarias para obtener los recursos y poner en marcha el proyecto.

5.3. Cronograma de Actividades

ACTIVIDADES	MESES											
	1	2	3	4	5	6	7	8	9	10	11	12
Programas y capacitaciones ambientales (charlas, foros, difusión radial, etc.)			x				x				x	
Elaboración y aprobación de cronograma del servicio de recolección de los desechos comunes y sanitarios	x											

Dirección: Rodrigo Iturralde y Pasaje 14 de Noviembre
E-mail: gadmunicipal@gadmsigchos.gob.ec
municipiosigchos@yahoo.es
Teléfono: (03) 2 714 - 242 / 2 714 - 444
Web: www.gadmsigchos.gob.ec

Sistema de seguimiento Monitoreo y seguimiento de la operación del Relleno Sanitario	x	x	x	x	x	x	x	x	x	x	x	
Actualización del Plan de manejo Ambiental del GIRS		x										
Seguimiento de actividades de transporte y disposición final.	x	x	x				x	x			x	x
Control y seguimiento a los jornaleros del área	x	x	x	x	x	x	x	x	x	x	x	x

6. ESTRATEGIA DE SEGUIMIENTO Y EVALUACIÓN

6.1 Monitoreo de la ejecución.

Al ser el GAD Municipal de Sigchos la institución encargada del desarrollo del presente proyecto, el mismo a través del equipo técnico que labora en la Dirección de Desarrollo Sustentable y su departamento de Ambiente y Riesgos se encargará del control para la debida ejecución del mismo. Entre las principales acciones a seguir que permitan un control adecuado de la obra serán:

- Informes
- Control de acuerdos
- Control de facturas
- Fotos
- Control del cronograma de avance
- Registros
- Videos

6.2 Evaluación de resultados e impactos

Para la evaluación de resultados, una vez que se finalice la construcción de la obra se implementará las siguientes actividades:

- Encuesta
- Entrevista estructurada
- Sondeo por pares
- Registro visual
- Observación participante

✓ Por otro lado, se realizará la evaluación y seguimiento de dicho proyecto por parte de la Dirección de Desarrollo Sustentable.

Dirección: Rodrigo Intriago y Pasaje 14 de Noviembre
E-mail: gadmunicipalsig@gadmsigchos.gob.ec
municipiosigchos@yahoo.es
Teléfono: (03) 2 714 - 242 / 2 714 - 444
Web: www.gadmsigchos.gob.ec

7. ANEXOS

7.1 Anexo I. Personal en la Unidad de Gestión Ambiental

La unidad de gestión de residuos sólidos cuenta con 10 trabajadores: 7 jornaleros, 2 choferes y 1 Analista Ambiental.

DEPENDENCIA	CARGO
Gestión ambiental y de Residuos Sólidos	Analista ambiental y Residuos Sólidos
Gestión ambiental y de Residuos Sólidos	Chofer de recolector
Gestión ambiental y de Residuos Sólidos	Jornalero
Gestión ambiental y de Residuos Sólidos	Jornalero
Gestión ambiental y de Residuos Sólidos	Jornalero
Gestión ambiental y de Residuos Sólidos	Jornalero
Gestión ambiental y de Residuos Sólidos	Jornalero
Gestión ambiental y de Residuos Sólidos	Jornalero
Gestión ambiental y de Residuos Sólidos	Jornalero
Gestión ambiental y de Residuos Sólidos	Jornalero
Gestión ambiental y de Residuos Sólidos	Jornalero
Gestión ambiental y de Residuos Sólidos	Jornalero

FIRMA DE RESPONSABILIDAD

Elaborado por:

Ing. Enma Sacatoro
ANALISTA DE AMBIENTE Y RESIDUOS SÓLIDOS

Revisado por:

Lic. Luis Pilatasig
DIRECTOR DE DESARROLLO SUSTENTABLE DEL GADMS

Dirección: Rodrigo Iturralde y Pasaje 14 de Noviembre
E-mail: gadmunicsigchos@gadmsigchos.gob.ec
municipiosigchos@yahoo.es
Teléfono: (05) 2 714 - 242 / 2 714 - 444
Web: www.gadmsigchos.gob.ec

PROFORMA 001 FECHA: 19 de septiembre de 2025

RECORRIDO ACUMULADO (km)	CANTIDAD	DESCRIPCIÓN	UNIDAD	LUBRICANTES	MANO DE OBRA	REPUESTO	TOTAL
1000horas	1	Filtro de aceite.	Unidad			$ 90,00	$ 90,00
	1	Filtro de combustible.	Unidad			$ 55,00	$ 55,00
	1	Filtro de recor.	Unidad			$ 70,00	$ 70,00
	1	Filtro de inserción.	Unidad			$ 25,00	$ 25,00
	1	filtro centrifugo	Unidad			$ 100,00	$ 100,00
	1	Cambio filtro aire primario	Unidad			$ 220,00	$ 220,00
	1	Cambio filtro aire secundario	Unidad			$ 220,00	$ 220,00
	1	Cambio filtro de calefaccion de cabina	Unidad			$ 150,00	$ 150,00
	1	Filtro de retorno hidraulico	Unidad			$ 190,00	$ 190,00
	1	Filtro respiradero	Unidad			$ 100,00	$ 100,00
	1	Filtro de succión	Unidad			$ 85,00	$ 85,00
	1	Filtro de caja de cambios	Unidad			$ 95,00	$ 95,00
	1	Filtro de dirección	Unidad			$ 55,00	$ 55,00
	2	Filtro de diferencial	Unidad			$ 95,00	$ 190,00
						TOTAL	$ 1.845,00

SCANIA

REQUERIMIENTO UNIFORMES DEL PROGRAMA 320-2025

JORNALEROS

Número y nómina de personal: 7
SR. AYALA CRESPO JUAN JOSÉ
SR. CHUSIN GAVILANEZ LUIS PATRICIO
SR. CHUGCHILAN PASSO SEGUNDO
SR. TIMBILA DOICELA LUIS ETELVINO
SR. PILATASIG LLANQUI ALFONSO
SR. BALSECA BALSECA WILLINGTON RAMIRO
SR. CRIOLLO SIGCHA HUGO MILTON

OBJETO DE GASTO	PARTIDA PRESUPUESTARIA	CODIGO CPC	DESCRIPCION DEL BIEN	CANTIDAD	UNIDAD DE MEDIDA	PRECIO UNITARIO	CUATRIMESTRE
VESTUARIO, LENCERÍA, PRENDAS DE PROTECCIÓN Y ACCESORIOS PARA UNIFORMES DEL PERSONAL DE PROTECCIÓN, VIGILANCIA Y SEGURIDAD.	320.0.73.08.02.00.00	282211314	PANTALON INDIGO SIN CINTA REFLECTIVA JORNALEROS Y TRABAJADORES	7	Unidad	14,99	C1 y C2
		282210042	CHOMPA IMPERMEABLE	7	Unidad	26,90	C1 y C2
		2931000110	Bota dieléctrica tipo tejana JORNALEROS Y TRABAJADORES	7	Unidad	110,00	C1 y C2
		282361023	Buzo tipo polo mangas largas JORNALEROS Y TRABAJADORES	7	Unidad	14,64	C1 y C2
		385300014	Gorra sin bordado TRABAJADORES JORNALEROS Y TRABAJADORES	7	Unidad	2,40	C1 y C2

JORNALERA

Número y nómina de personal: 1
STA. ERCILIA CUMANDA GUAROCHICO CHUGCHILAN

OBJETO DE GASTO	PARTIDA PRESUPUESTARIA	CODIGO CPC	DESCRIPCION DEL BIEN	CANTIDAD	UNIDAD DE MEDIDA	PRECIO UNITARIO	CUATRIMESTRE
VESTUARIO, LENCERÍA, PRENDAS DE PROTECCIÓN Y ACCESORIOS PARA UNIFORMES DEL PERSONAL DE PROTECCIÓN,	320.0.73.08.02.00.00	282211314	PANTALON INDIGO CON CINTA REFLECTIVA JORNALEROS Y TRABAJADORES	1	Unidad	17,71	C1 y C2
		282210042	CHOMPA IMPERMEABLE	1	Unidad	26,90	C1 y C2
		293400011	ZAPATO DE HOMBRE MUJER DE CUERO TIPO BOTIN TRABAJO DE CAMPO JORNALEROS Y TRABAJADORES	2	Unidad	45,49	C1 y C2

VIGILANCIA Y SEGURIDAD.		282361023	Buzo tipo polo mangas largas con logotipo bordado del GADMS JORNALEROS Y TRABAJADORES	1	Unidad	15,64	C1 y C2
		385300014	Gorra con logotipo bordado del GADMS TRABAJADORES JORNALEROS Y TRABAJADORES	1	Unidad	3,40	C1 y C2

CHOFER

Número y nómina de personal: 1
SR. PICHUCHO HILER EDWIN FERNANDO

OBJETO DE GASTO	PARTIDA PRESUPUESTARIA	CODIGO CPC	DESCRIPCION DEL BIEN	CANTIDAD	UNIDAD DE MEDIDA	PRECIO UNITARIO	CUATRIMESTRE
VESTUARIO, LENCERÍA, PRENDAS DE PROTECCIÓN Y ACCESORIOS PARA UNIFORMES DEL PERSONAL DE PROTECCIÓN, VIGILANCIA Y SEGURIDAD.	320.0.73.08.02.00.00	282211318	Pantalón casimir chofer	1	Unidad	34,89	C1 y C2
		282220121	Camisa manga larga de hombre chofer con estampado de más tres colores	1	Unidad	16,85	C1 y C2
		282211314	Pantalón jean con franjas reflectivas chofer	1	Unidad	17,71	C1 y C2
		282210042	CHOMPA (TÉRMICA Y ROMPEVIENTOS DOBLE USO) HOMBRE con bordado incluido	1	Unidad	38,31	C1 y C2
		293400011	ZAPATO DE HOMBRE MUJER DE CUERO TIPO BOTIN TRABAJO DE CAMPO CHOFERES	1	Unidad	45,49	C1 y C2
		282361023	BUZO TIPO POLO DE ALGODON PEINADO MANGA LARGA ESTAMPADO MAS TRES COLORES CHOFERES	1	Unidad	12,00	C1 y C2
		385300014	Gorra con bordado del GADMS CHOFERES con bordado	1	Unidad	3,40	C1 y C2

Elaborado por:

DIEGO ARMANDO LOGRO TUMBACO

Ing. Diego Logro
Analista de SSO del GADMS

REQUERIMIENTO EPP DEL PROGRAMA 320-2026

TECNICA

Número y nómina de personal: 1
ING. ENMA SACATORO

OBJETO DE GASTO	PARTIDA PRESUPUESTARIA	CODIGO CPC	DESCRIPCION DEL BIEN	CANTIDAD	UNIDAD DE MEDIDA	PRECIO UNITARIO	CUATRIMESTRE
VESTUARIO, LENCERÍA, PRENDAS DE PROTECCIÓN Y ACCESORIOS PARA UNIFORMES DEL PERSONAL DE PROTECCIÓN, VIGILANCIA Y SEGURIDAD.	320.0.73.08.02.00.00	282260062	CHALECO TIPO SAFARI CON BORDADO DEL GADMS	1	Unidad	22,99	C1 y C2
		2931000116	PAR DE BOTA REFORZADA DE CAUCHO SIN PUNTA DE ACERO, BLANCAS	1	Unidad	15,75	C1 y C2

JORMALEROS

Número y nómina de personal: 9
SR. PICHUCHO HILER EDWIN FERNANDO
SR. AYALA CRESPO JUAN JOSÉ
SR. CHUSIN GAVILANEZ LUIS PATRICIO
SR. CHUGCHILAN PASSO SEGUNDO
SR. TIMBILA DOICELA LUIS ETELVINO
SR. PILATASIG LLANQUI ALFONSO
SR. BALSECA BALSECA WILLINGTON RAMIRO
STA. ERCILIA CUMANDA GUAROCHICO CHUGCHILAN
SR. CRIOLLO SIGCHA HUGO MILTON

OBJETO DE GASTO	PARTIDA PRESUPUESTARIA	CODIGO CPC	DESCRIPCION DEL BIEN	CANTIDAD	UNIDAD DE MEDIDA	PRECIO UNITARIO	CUATRIMESTRE
VESTUARIO, LENCERÍA, PRENDAS DE PROTECCIÓN Y ACCESORIOS PARA UNIFORMES DEL PERSONAL DE PROTECCIÓN,	320.0.73.08.02.00.00	4815009161	GUANTES DE SEGURIDAD DE NITRILO 487 DE 13 PULGADAS DE LARGO	12 pares	Unidad	2,81	C1 y C2
		282500037	GUANTES DE SEGURIDAD DE NITRILO G80 480 DE 18 PULGADAS DE LARGO	96 pares	Unidad	7,14	C1 y C2
		282500037	GUANTES DE PROTECCIÓN DE CUERINA	96 pares	Unidad	3,36	C1 y C2

VIGILANCIA Y SEGURIDAD.		282500037	GUANTES DESECHABLES DE VINIL DE 100 UNIDADES	108 cajas	Unidad	7,14	C1 y C2
		481600921	RESPIRADOR DESECHABLE N95 8247	1932	Unidad	2,62	C1 y C2
		4813009136	GAFA DE PROTECCIÓN Z87 DE MICA CLARA	108	Unidad	5,88	C1 y C2
		282231421	OVEROL GABARDINA CON CINTA REFLECTIVA con bordado del GADMS	17	Unidad	20,29	C1 y C2
		282260064	CHALECO DE SEGURIDAD con bordado del GADMS	17	Unidad	12,48	C1 y C2
		282221218	MANDIL DE TRABAJO con bordado del GADMS	9	Unidad	11,16	C1 y C2
		385300014	GORRA TIPO SAFARI con bordado del GADMS	16	Unidad	9,13	C1 y C2
		282310922	TERNO IMPERMEABLE CON CINTA REFLECTIVA (CHOMPA Y PANTALÓN)	9	Unidad	69,44	C1 y C2
		282310922	PONCHO IMPERMEABLE ROMPE VIENTOS con estampado de más de 3 colores	1	Unidad	26,19	C1 y C2
		2931000116	BOTA REFORZADA DE CAUCHO CON PUNTA DE ACERO, AMARILLAS	7 pares	Unidad	26,25	C1 y C2
		2931000117	BOTA REFORZADA DE CAUCHO SIN PUNTA DE ACERO, AMARILLAS	2 pares	Unidad	15,75	C1 y C2

Elaborado por:

DIEGO ARMANDO LOGRO TUMBACO

Ing. Diego Logro
Analista de SSO del GADMS

ÍNFIMA CUANTÍA

No. DE ORDEN DE COMPRA:BIENES	ICB-GADMSIG-029-2025

FECHA: 29 DE AGOSTO DEL 2025
ÁREA REQUIRENTE: *DIRECCION OBRAS PUBLICAS*
NÚMERO DE CERTIFICACIÓN PRESUPUESTARIA: *CERT CE 141 DE FECHA 27 DE AGOSTO DEL 2025*
OBJETO DE CONTRATACIÓN: El Contratista **USUÑO CALAPAQUI BYRON PACO** se obliga con el GAD MUNICIPAL DE SIGCHOS a *cumplir con la* ***"ADQUISICIÓN DE BACTERIAS PARA EL TRATAMIENTO DE AGUAS RESIDUALES, ASÍ COMO AGROQUÍMICOS Y SUMINISTROS PARA EL CONTROL DE VECTORES DE LAS UNIDADES DEL GAD MUNICIPAL SIGCHOS."***, a entera satisfacción del GAD MUNICIPAL DE SIGCHOS conforme el siguiente detalle:

PROVEEDOR: USUÑO CALAPAQUI BYRON PACO
RUC: 0503542821001
TELÉFONO: 0984150449
DIRECCIÓN: SIGCHOS CARLOS HUGO PAEZ S/N GUAYAQUIL
CORREO: agroveterinariaelestablosg@gmail.com

PROFORMA Nro.: 107
FECHA: /08/2025
CONTACTO: Byron Usuño
VIGENCIA: 90 días

ITEM	CPC	DESCRIPCIÓN	UNIDAD DE MEDIDA	CANTIDAD	V.UNITARIO	V.TOTAL
1	346200461	Glifosato	litro	12	4.90	58.80
2	346200012	Raticida en bloque x 150 gramos	und	7	3.75	26.25
3	4154301110	Trampa para vectores	und	2	22.45	44.90
4	346200461	Glifosato galon	galon	6	15.75	94.50
5	4154301110	Trampa para Vectores con Raticida	und	4	24.4	97.60
6	346200012	Raticida Bloque de 50 gr	und	6	1.5	9.00
7	346200461	Glifosato galon	galon	20	15.75	315.00
8	346200012	Raticida en bloque x 150 gramos	und	20	3.75	75.00
9	3549004111	Kg de Bacterias Anarobias AC-AQA AMBIENTAL, presentación 1 kilo	und	40	41.00	1.640.00
10	346200027	Diclorvos 75.8 por ciento Frasco 100 ml	und	40	4.25	170.00
11	235400011	Melaza de la caña de azúcar presentación Caneca de 20 litros	und	10	12.5	125.00
12	346200461	GlifoPac 480 - PRESENTACION DE 1 GAL	und	10	15.75	157.50
13	346200921	Ácido Peracético	Kg	8	14.00	112.00
14	346200461	Glifosato galon	galon	10	15.75	157.50
					SUBTOTAL 0%	**$** 2.926.15

Dirección: Rodrigo Iturralde y Pasaje 14 de Noviembre
E-mail: gadmunicipal@gadmsigchos.gob.ec
municipiosigchos@yahoo.es
SIGCHOS Progresa
Teléfono: (03) 2 714 - 242 / 2 714 - 444
Web: www.gadmsigchos.gob.ec

determinarán por cada día de retardo; las multas se calcularán sobre el porcentaje de las obligaciones que se encuentran pendientes de ejecutarse conforme lo establecido en el contrato
En todos los casos, las multas serán impuestas por el administrador del contrato, y el fiscalizador, si lo hubiere, el o los cuales establecerán el incumplimiento, fechas y montos. *Las multas impuestas al contratista pueden ser impugnadas en sede administrativa, a través de los respectivos recursos, o en sede judicial o arbitral."*

DELEGADA DE LA MÁXIMA AUTORIDAD	**CONTRATISTA**
OSCAR FERNANDO ZAMORA GALARZA *Tlgo. Oscar Zamora* **DIRECTOR ADMINISTRATIVO**	BYRON PACO USUÑO CALAPAQUI USUÑO CALAPAQUI BYRON PACO **PROVEEDOR**

Dirección: Rodrigo Intriago y Pasaje 14 de Noviembre
E-mail: gadmunicipal@gadmsigchos.gob.ec
municipiosigchos@yahoo.es

Teléfono: (03) 2 714 - 242 / 2 714 - 444
Web: www.gadmsigchos.gob.ec

ECUADOR CARBONO CERO
CUANTIFICACIÓN

INCINEROX
GESTIÓN INTEGRAL DE RESIDUOS PELIGROSOS

PROFORMA N.0: 96581

Cliente: GOBIERNO AUTONOMO DESCENTRALIZADO MUNICIPAL **Fecha:** 16/09/2025

Ruc: 0560001190001 **Elaborado por:** DANIELA VALLE

Teléfono: 0327144444 **Email:** asesor5@incinerox.com.ec

Email: gestionambientalyriesgos@gadr **Teléfono:** 0999677759

Dirección de retiro: SIGCHOS / RODRIGO ITURRALDE S/N Y PASAJE 14 DE NOVIEMBRE

SUB TOTAL:	IVA 15%:	TOTAL:
10.000,00	1.500,00	11.500,00

Nro	Código MAATE	Descripción	Tratamiento	Unidad	Cantidad	P.Unit	Total
0	SERV-BIOIN	Gestión de recolección, transporte, tratamiento y disposición final de desechos sanitarios Biológico infecciosos		KG	3.900,00	1,60	**6.240,00**
1	Q.86.04	Fluidos corporales	TT1	M3	8,00	470,00	**3.760,00**

QUITO
Pintag-Barrio San Juanito Via Pifo
Intersección: Via Alangasi
Referencia: A un kilómetro
relleno sanitario del Inga Bajo
PBX: (+593) 2 605 1494
(+593) 99 084 6051

GUAYAQUIL
Edificio Sky Building, oficina 608, al
lado del aeropuerto José Joaquín
Olmedo
(+593-4) 3914100
(+593) 99 166 6444

SHUSHUFINDI
Río Aguarico y 7 de Agosto
Barrio Central

SANTA ELENA
Km. 3 vía a Guayaquil
Diagonal a la planta
envasadora de gas Guayas

EMAIL: info@incinerox.com.ec
ventas@incinerox.com.ec
RUC: 1791414713001
www.incinerox.com.ec

ECUADOR CARBONO CERO
CUANTIFICACIÓN

INCINEROX
GESTIÓN INTEGRAL DE RESIDUOS PELIGROSOS

NOTA 1: ESTUDIO DE MERCADA PARA AÑO 2026

NOTA 2: Entrega de CERTIFICADO DE DESTRUCCIÓN DE DESECHOS PELIGROSOS será una vez confirmado el pago.
NOTA 3: Envio de retenciones físicas o electrónicas al correo: retenciones@incinerox.com.ec
NOTA 4: Los residuos retirados y no proformados, serán facturados. Para la recepción de residuos se debe contar con el Registro de Generador de desechos peligrosos y especiales, o iniciar su trámite inmediatamente. Es responsabilidad del generador el registro.
NOTA 5: Si los residuos entregados a Incinerox deben ser almacenados por un plazo superior a 90 días contados desde la fecha de su retiro, por falta de aprobación para su destrucción por parte de la Autoridad Nacional, Incinerox tendrá derecho a facturar por bodegaje un valor de $10 el metro cuadrado mensualmente.

PERMISOS AMBIENTALES

Licencia ambiental planta Barrotieta: 002-2021-UAJ-DZ2E-OTQU
Licencia ambiental proyecto campo tigre- Shushufindi: 05-2018.
Licencia de transporte de desechos peligrosos: 1508.
Licencia ambiental para almacenamiento y biorremediación de desechos peligrosos, planta Santa Elena: 1616 y licencia complementaria Resolución Nro DZ5-OTSE-002-2022
Certificación ISO (ISO 9001:2015, ISO 14001:2015, ISO 45001:2018).

REQUERIMIENTO Y CONDICIONES GENERALES PARA LA RECOLECCIÓN DE RESIDUOS

Incinerox Cia. Ltda.: Requiere la confirmación de la proforma enviada para proceder a la coordinación de la recolección de residuos peligrosos.

Incinerox Cia. Ltda.: Coordinará una visita al sitio de generación de residuos en el caso de que se requiera, a fin de llevar a cabo el cumplimiento de la normativa ambiental vigente.

Transporte: Se realizará en vehículos especializados para la movilización de residuos peligrosos y especiales, desde el lugar de recolección o generación de desechos peligrosos hasta la planta de tratamiento Incinerox o gestor aliado.

La coordinación logística (hora y día de recolección), se definirá una vez cumplidos los de envasado, almacenado y etiquetado de desechos peligrosos, según la norma técnica INEN 2266 :2013.
La empresa generadora del desecho tiene la responsabilidad de revisar y llenar los documentos habilitantes para el transporte y recepción de residuos peligrosos, esto es: el manifiesto único de embarque, conforme el reglamento al código ambiental y el acuerdo ministerial 061; cumpliendo con la codificación de desechos que se especifica en el acuerdo ministerial 142.
La empresa generadora de desechos: debe proporcionar al conductor del vehículo, hojas de seguridad de los productos a transportar y tarjetas de emergencia en el caso de residuos, como lo establece la norma técnica ecuatoriana INEN 2266:2013.
Los envases de agroquímicos: deberán ser entregados con el certificado de triple lavado y perforado emitido por la empresa generadora del desecho peligroso.
Los residuos biopeligrosos o insumos médicos provenientes de la atención médica: deben ser previamente inactivados y entregados con un certificado que valide este procedimiento emitido por la empresa generadora del desecho.
Los residuos farmacéuticos: deberán ser almacenados en cajas de cartón debidamente identificados o rotulados.
Los residuos de productos químicos: deben ser entregados con su respectiva hoja de seguridad, además deben ser almacenados en contenedores compatibles y adecuados para cada tipo de sustancia (puede ser almacenado en el recipiente original), evitando fugas y lleno hasta máximo el 80% de su capacidad.
Los envases, cartones, bultos o cajas a transportar deben estar en buen estado y debidamente etiquetados (se puede utilizar la etiqueta recomendada).

Incinerox Cia. Ltda.: Se reserva el derecho de postergar la recolección de los residuos envasados incorrectamente y sin etiqueta.

Al aceptar la proforma, usted confirma que ha leído y aceptado nuestra política de protección de datos. Para obtener más detalles, le invitamos a escanear los códigos QR a continuación, donde encontrará toda la información actualizada y detallada.

PRESENTACIÓN INCINEROX

POLÍTICA DE PROTECCIÓN DE DATOS:

QUITO
Pintag Barrio San Juanito Vía Pdo
Intersección: Vía Alangasí
Referencia: A un kilómetro relleno sanitario del Inga Bajo
PBX: (+593) 2 605 1494
(+593) 99 064 6053

GUAYAQUIL
Edificio Sky Building, oficina 608, al lado del aeropuerto José Joaquín Olmedo
(+593-4) 3914100
(+593) 99 166 6444

SHUSHUFINDI
Río Aguarico y 7 de Agosto
Barrio Central

SANTA ELENA
Km. 3 vía a Guayaquil
Diagonal a la planta envasadora de gas Guayas

EMAIL: info@incinerox.com.ec
ventas@incinerox.com.ec
RUC: 1791414713001
www.incinerox.com.ec

GOBIERNO AUTÓNOMO DESCENTRALIZADO MUNICIPAL DE SIGCHOS
PLANIFICACIÓN OPERATIVA ANUAL 2025

MISIÓN INSTITUCIONAL: Promover, facilitar y regular el desarrollo humano integral en el territorio cantonal, mediante un liderazgo eficaz, que actúe con responsabilidad frente a las comunidades, a fin de ofrecer los mejores esfuerzos para el desarrollo social y económico, mejorando la calidad de vida y fomentar de sus pobladores, con respeto al medioambiente, de respeto a la biodiversidad y actuando siempre en favor del bien común.

VISIÓN INSTITUCIONAL: Sigchos al 2030 será un cantón progresista, con servicios básicos de calidad, agroindustrial, de emprendedores, con conectividad vial de primer orden, con atención en el destino de inversión y de turismo nacional e internacional, posicionado el desarrollo integral de sus habitantes, con responsabilidad social, intercultural y ambiental.

MATRIZ DE PLAN OPERATIVO ANUAL (POA) - 2026

ESTRATEGIAS DE ACCION INSTITUCIONAL

PROGRAMA 310

UNIDAD RESPONSABLE	CUP	ARE	SPNE	ACTIVIDAD	META ANUAL %	INDICADOR	PROGRAMACION FISICA DE LA META %				PROGRAMACIÓN PRESUPUESTARIA USD				PRESUPUESTO	PARTIDA PRESUPUESTARIA	NUEVO / ARRASTRE
							C1	C2	C3	TOTAL	C1	C2	C3	TOTAL			
PLANIFICACION TERRITORIAL	310-2026001	310	OPN09	REMUNERACIONES UNIFICADAS (FTE: FINAN. 28.06.01.01)	100%		33%	33%	34%	100%	$20,845.20	$20,308.20	$21,663.60	$62,146.30	$62,147.00	310.0.73.51.01.00.00	NUEVO
PLANIFICACION TERRITORIAL	310-2026002	310	OPN09	DECIMO TERCER SUELDO (FTE: FINAN. 28.06.01.01)	100%		33%	33%	34%	100%	$4,472.50	$4,472.50	$4,409.01	$13,357.34	$13,357.00	310.0.73.51.03.00.00	NUEVO
PLANIFICACION TERRITORIAL	310-2026003	310	OPN09	DECIMO CUARTO SUELDO (FTE: FINAN. 28.06.01.01)	100%		33%	33%	34%	100%	$1,943.24	$1,940.24	$1,988.04	$5,875.52	$6,875.52	310.0.73.51.04.00.00	NUEVO
PLANIFICACION TERRITORIAL	310-2026004	310	OPN09	SERVICIOS PERSONALES POR CONTRATO (FTE: FINAN. 28.06.01.01)	100%		33%	33%	34%	100%	$32,719.84	$32,737.68	$33,892.64	$99,098.30	$99,098.30	310.0.73.51.11.00.00	NUEVO
PLANIFICACION TERRITORIAL	310-2026005	310	OPN09	APORTE PATRONAL (FTE: FINAN. 28.06.31.01)	100%		33%	33%	34%	100%	$6,252.61	$6,252.33	$6,442.90	$18,947.28	$18,947.28	310.0.73.53.01.00.00	NUEVO
PLANIFICACION TERRITORIAL	310-2026006	310	OPN09	FONDOS DE RESERVA (FTE: FINAN. 28.06.01.01)	100%		33%	33%	34%	100%	$4,470.72	$4,470.72	$4,606.20	$13,547.64	$13,547.64	310.0.73.53.02.00.00	NUEVO
PLANIFICACION TERRITORIAL	310-2026007	310	OPN09	Beneficio por Jubilación (FTE: FINAN. 28.06.01.01)	100%		33%	33%	34%	100%	$17,523.00	$17,523.00	$18,054.00	$53,100.00	$53,100.01	310.0.73.57.01.00.00	NUEVO
PLANIFICACION TERRITORIAL	310-2026008	310	OPN09	COMPENSACIÓN POR VACACIONES (FTE: FINAN. 28.06.01.01)	100%		33%	33%	34%	100%	$330.00	$330.00	$341.00	$1,001.00	$1,001.01	310.0.73.57.07.00.00	NUEVO
PLANIFICACION TERRITORIAL	310-2026013	310	OPN09	SERVICIOS MEDICOS HOSPITALARIOS Y COMPLEMENTARIOS	100%		50%	50%	0%	100%	$300.00	$306.00	$0.00	$706.30	$ 706.30	310.0.73.02.20.00.00	NUEVO
PLANIFICACION TERRITORIAL	310-2026014	310	OPN09	ADQUISICION DE COMBUSTIBLES	100%		50%	50%	0%	100%	$167.77	$167.77	$0.00	$375.53	$ 375.53	310.0.73.02.55.00.00	NUEVO
PLANIFICACION TERRITORIAL	310-2026015	310	OPN09	ADQUISICION DE LUBRICANTES	100%		50%	50%	0%	100%	$317.50	$317.50	$0.00	$635.30	$ 635.30	310.0.73.02.53.00.00	NUEVO
PLANIFICACION TERRITORIAL	310-2026016	310	OPN09	ADQUISICION DE MATERIALES DE OFICINA	100%		50%	50%	0%	100%	$1,375.50	$1,376.50	$0.00	$2,751.00	$ 2,751.00	310.0.73.06.04.00.00	NUEVO
PLANIFICACION TERRITORIAL	310-2026017	310	OPN09	ADQUISICION DE MATERIALES, BIENES, PRENDAS Y SUMINISTROS PARA CONSTRUCCION, ELÉCTRICOS, PLOMERIA, CARPINTERIA, SEÑALIZACIÓN	100%		50%	50%	0%	100%	$166.75	$168.75	$0.00	$337.50	$ 337.50	310.0.73.06.11.00.00	NUEVO
PLANIFICACION TERRITORIAL	310-2026018	310	OPN09	ADQUISICION DE REPUESTOS Y ACCESORIOS	100%		50%	50%	0%	100%	$1,091.00	$1,091.00	$0.00	$2,182.00	$ 2,182.00	310.0.73.06.13.00.00	NUEVO
PLANIFICACION TERRITORIAL	310-2026019	310	OPN09	ADQUISICION DE MOBILIARIOS	100%		50%	50%	0%	100%	$210.74	$210.74	$0.00	$421.48	$ 421.48	310.0.84.51.03.00.00	NUEVO
PLANIFICACION TERRITORIAL	310-2026020	310	OPN09	ADQUISICION DE EQUIPOS PAQUETES Y SISTEMAS INFORMATICOS	100%		50%	50%	0%	100%	$1,256.50	$1,256.50	$0.00	$2,513.00	$ 2,513.00	310.0.84.51.07.00.00	NUEVO
TOTAL																	

FIRMAS DE UNIDADES RESPONSABLES

JOSE ANTONIO HERRERA MANCERO

Ing. Jaime Herrera Mancero
Director de Planificación GADMS

GOBIERNO AUTONOMO DESCENTRALIZADO MUNICIPAL DE SIGCHOS

OBJETO DEL GASTO	PARTIDA PRESUPUESTA	CPC NIVEL 9	NOMBRE DEL INSUMO	CANTIDAD	UNIDAD DE MEDIDA	VALOR UNITARIO	VALOR TOTAL	ENE	FEB	MAR	ABR	MAY	JUN	JUL	AGO	SEP	OCT	NOV	DIC
SERVICIOS MEDICOS HOSPITALARIOS Y COMPLEMENTARIOS	310.0.73.02.26.00.00	931990011	EXAMENES MEDICOS	12	UNIDAD	65.00	780.00												
			TOTAL				780.00												
Egresos para combustibles y gas en general.	310.0.73.02.55.00.00	333400011	Diesel	150	GALON	2.5035	375.53	X	X	X	X	X	X	X	X				
							375.53												
LUBRICANTES	310.0.73.08.03.00.00	333800211	Aceite SAE 15 w 40	18	GALON	22.5000	405.00	X	X	X	X	X	X	X	X				
	310.0.73.08.03.00.00	333800211	ACEITE (80W90 (PARA LA CAJA)	4	galones	22.5000	90.00	X	X	X	X	X	X	X	X				
	310.0.73.08.03.00.00	333800211	Aceite hidraulico 10	2	galones	25.0000	50.00	X	X	X	X	X	X	X	X				
	310.0.73.08.03.00.00	333800211	ACEITE 85W140	4	galones	22.5000	90.00	X	X	X	X	X	X	X	X				
			TOTAL				635.00												
Egresos para suministros, materiales y accesorios de oficina.	310.0.73.08.04.00.00	3212920132	ARCHIVADOR DE CARTÓN PLEGABLE LOMO 16 CM No. 3 COLOR KRAFT	10	UNIDAD	1.3300	13.30	X	X	X	X	X	X	X	X				
	310.0.73.08.04.00.00	3212920129	ARCHIVADORES TAMANO OFICIO LOMO 8 CM	60	UNIDAD	1.9500	117.00	X	X	X	X	X	X	X	X				
	310.0.73.08.04.00.00	3212920156	Fokler colgante varios colores	100	UNIDAD	0.5100	51.00	X	X	X	X	X	X	X	X				
	310.0.73.08.04.00.00	3699000157	CARPETA FOLDER DE CARTULINA KRAFT VARIOS COLORES	100	UNIDAD	0.2600	26.00	X	X	X	X	X	X	X	X				
	310.0.73.08.04.00.00	326000967	CDS GRABABLES CON CAJA CD-R	200	UNIDAD	0.6600	132.00	X	X	X	X	X	X	X	X				
	310.0.73.08.04.00.00	3699000137	CERA PARA DEDOS/CREMA CONTAR BILLETES (MEDIANA)	1	UNIDAD	1.6100	1.61	X	X	X	X	X	X	X	X				
	310.0.73.08.04.00.00	429950019	CLIPS MARIPOSA CAJA 50 UNIDADES	12	UNIDAD	1.2400	14.88	X	X	X	X	X	X	X	X				
	310.0.73.08.04.00.00	3260009612	DVD-R grabable CON CAJA	20	UNIDAD	0.8700	17.40	X	X	X	X	X	X	X	X				
	310.0.73.08.04.00.00	3891100173	ESFEROGRÁFICO AZUL PUNTA FINA	36	UNIDAD	0.3600	12.96	X	X	X	X	X	X	X	X				
	310.0.73.08.04.00.00	3891100175	Esferográfico negro punta fina	5	UNIDAD	0.3600	1.80	X	X	X	X	X	X	X	X				
	310.0.73.08.04.00.00	4292151110	ESTILETE GRANDE	12	UNIDAD	0.6400	7.68	X	X	X	X	X	X	X	X				
	310.0.73.08.04.00.00	452900024	FLASH MEMORY 128 GB	12	UNIDAD	12.3400	148.08	X	X	X	X	X	X	X	X				
	310.0.73.08.04.00.00	3699000143	GOMA EN BARRA DE 40 G	12	UNIDAD	1.0500	12.60	X	X	X	X	X	X	X	X				
	310.0.73.08.04.00.00	4299500119	GRAPAS 23/15 CAJA DE 5000 U	24	UNIDAD	6.3300	151.92	X	X	X	X	X	X	X	X				
	310.0.73.08.04.00.00	4299500127	GRAPAS 26/6 CAJA DE 5000 U	24	UNIDAD	1.1300	27.12	X	X	X	X	X	X	X	X				
	310.0.73.08.04.00.00	389110736	LAPIZ HB CON GOMA CAJA 12 UNIDADES	1	UNIDAD	3.8900	3.89	X	X	X	X	X	X	X	X				
	310.0.73.08.04.00.00	326000925	LIBROS DE ACTAS (BITACORA) DE 200 HOJAS	1	UNIDAD	4.4600	4.46	X	X	X	X	X	X	X	X				
	310.0.73.08.04.00.00	326000944	MARCADOR PERMANENTE NEGRO PUNTA GRUESA	3	UNIDAD	0.5900	1.77	X	X	X	X	X	X	X	X				
	310.0.73.08.04.00.00	326000944	MARCADOR PERMANENTE ROJO PUNTA GRUESA	3	UNIDAD	0.5900	1.77	X	X	X	X	X	X	X	X				
	310.0.73.08.04.00.00	326000944	MARCADOR PERMANENTE AZUL PUNTA GRUESA	3	UNIDAD	0.5900	1.77	X	X	X	X	X	X	X	X				
	310.0.73.08.04.00.00	3699000198	MARCADOR PARA CD	12	UNIDAD	0.5100	6.12	X	X	X	X	X	X	X	X				
	310.0.73.08.04.00.00	3699000110	MARCADOR TIZA LIQUIDA PUNTA GRUESA VARIOS COLORES	3	UNIDAD	0.6500	1.95	X	X	X	X	X	X	X	X				
	310.0.73.08.04.00.00	321290418	RESMA DE PAPEL BOND A4 DE 75 G	117	UNIDAD	4.0300	471.51	X	X	X	X	X	X	X	X				
	310.0.73.08.04.00.00	36990001110	PARES DE PILAS AA (ALCALINA)	4	UNIDAD	1.6400	6.56	X	X	X	X	X	X	X	X				
	310.0.73.08.04.00.00	36990001109	PARES DE PILAS AAA (ALCALINA)	4	UNIDAD	1.7900	7.16	X	X	X	X	X	X	X	X				
	310.0.73.08.04.00.00	45160025	PERFORADORA SEMINDUSTRIAL 100 HOJAS	1	UNIDAD	72.0100	72.01	X	X	X	X	X	X	X	X				
	310.0.73.08.04.00.00	326000946	RESALTADORES VARIOS COLORES	24	UNIDAD	0.7500	18.00	X	X	X	X	X	X	X	X				
	310.0.73.08.04.00.00	36990001123	SEPARADORES PLASTICOS A4 FUNDA 10 U	24	UNIDAD	0.7200	17.28	X	X	X	X	X	X	X	X				
	310.0.73.08.04.00.00	36990001125	SEPARADORES PLASTICOS A4 FUNDA ABECEDARIO	24	UNIDAD	6.0500	145.20	X	X	X	X	X	X	X	X				
	310.0.73.08.04.00.00	326000934	TINTA CORRECTORA TIPO ESFERO	12	UNIDAD	1.0500	12.60	X	X	X	X	X	X	X	X				

	310.0.73.08.04.00.00	351400019	TINTA PARA ALMOHADILLA Y SELLO AZUL / NEGRA / VIOLETA / ROJA	5	UNIDAD	0.3200	1.60	x	x	x	x	x	x	x	x								
	310.0.73.08.04.00.00	351200022	TINTA NEGRA IMPRESORA MODELO 2 T748XXL120-AL	4	UNIDAD	66.5000	266.00	x	x	x	x	x	x	x	x								
	310.0.73.08.04.00.00	351200022	TINTA CIAN IMPRESORA MODELO 2 T748XXL220-AL	4	UNIDAD	81.5000	326.00	x	x	x	x	x	x	x	x								
	310.0.73.08.04.00.00	351200022	TINTA MAGENTA IMPRESORA MODELO 2 T748XXL320-AL	4	UNIDAD	81.5000	326.00	x	x	x	x	x	x	x	x								
	310.0.73.08.04.00.00	351200022	TINTA AMARILLA IMPRESORA MODELO 2 T748XXL420-AL	4	UNIDAD	81.5000	326.00	x	x	x	x	x	x	x	x								
			TOTAL				**2,753.00**																
INSUMOS, BIENES, MATERIALES Y SUMINISTROS PARA LA CONSTRUCCIÓN, ELÉCTRICOS, PLOMERÍA, CARPINTERÍA, Egresos por insumos, materiales y suministros para construcción, electricidad, plomería, carpintería, señalización vial, tránsito, navegación, contra incendios y placas.	310.0.73.08.11.00.00	429993125	Clavo de acero para concreto	2	LIBRA	6.0000	12.00	x	x	x	x	x	x	x	x								
	310.0.73.08.11.00.00	429213119	Combo	1	UNIDAD	20.0000	20.00	x	x	x	x	x	x	x	x								
	310.0.73.08.11.00.00	4299808204	Estacas de madera de 50 Cm	50	UNIDAD	0.7500	37.50	x	x	x	x	x	x	x	x								
	310.0.73.08.11.00.00	351100011	Spray de pintura color blanco	20	UNIDAD	4.0000	80.00	x	x	x	x	x	x	x	x								
	310.0.73.08.11.00.00	429960214	Piola de Plástico Nº. 6	6	UNIDAD	6.0000	36.00	x	x	x	x	x	x	x	x								
	310.0.73.08.11.00.00	482126033	Flexometro de 8 m	8	UNIDAD	9.0000	72.00	x	x	x	x	x	x	x	x								
	310.0.73.08.11.00.00	4292100117	Cintas de 50 m	5	UNIDAD	16.0000	80.00	x	x	x	x	x	x	x	x								
			TOTAL				**337.50**																
REPUESTOS Y ACCESORIOS Egresos por la adquisicion de repuestos y accesorios necesarios para el	310.0.73.08.13.00.00	4315100120	FILTRO DE ACEITE DE MOTOR	12	UNIDAD	7.7500	93.00	x	x	x	x	x	x	x	x								
	310.0.73.08.13.00.00	4315100116	FILTRO DE AIRE	12	UNIDAD	15.0000	180.00	x	x	x	x	x	x	x	x								
	310.0.73.08.13.00.00	4315100121	FILTRO DE COMBUSTIBLE	12	UNIDAD	12.4500	149.40	x	x	x	x	x	x	x	x								
	310.0.73.08.13.00.00	491290112	JUEGO DE ZAPATAS DE FRENO	4	UNIDAD	35.0000	140.00	x	x	x	x	x	x	x	x								
	310.0.73.08.13.00.00	491290111	JUEGO DE PASTILLAS	8	UNIDAD	29.0000	232.00	x	x	x	x	x	x	x	x								
	310.0.73.08.13.00.00	3543010111	LIQUIDO DE FRENO	4	LITRO	11.0000	44.00	x	x	x	x	x	x	x	x								
	310.0.73.08.13.00.00	4817905037	JUEGO DE PLUMAS LIMPIAPARABRISAS	2	UNIDAD	17.0000	34.00	x	x	x	x	x	x	x	x								
	310.0.73.08.13.00.00	441802013	BATERIA	2	UNIDAD	140.0000	280.00	x	x	x	x	x	x	x	x								
	310.0.73.08.13.00.00	342501321	ELECTROLITOS PARA BATERIA	2	LITRO	5.0000	10.00	x	x	x	x	x	x	x	x								
	310.0.73.08.13.00.00	361140311	LLANTAS 235 / 75 R15	8	UNIDAD	127.4500	1,019.60	x	x	x	x	x	x	x	x								
			TOTAL				**2,182.00**																
MOBILIARIOS	310.0.84.01.03.00.00	381210017	ESCRITORIO TIPO 7	2	UNIDAD	210.7400	421.48																
			TOTAL				**421.48**																
EQUIPOS PAQUETES Y SISTEMAS INFORMATICOS Egresos para la compra de equipos, sistemas y paquetes informáticos.	310.0.84.01.07.00.00	45160031145	IMPRESORA MULTIFUNCION TINTA COLOR A4, VELOCIDAD IMPRESION DE 30-35 PPM	1	UNIDAD	579.0000	579.00	x	x	x	x	x	x	x	x								
	310.0.84.01.07.00.00	4517004214	SCANNER ADF A4, VELOCIDAD DE ESCANEO SIMPLE 70-79 IPM	2	UNIDAD	967.0000	1,934.00	x	x	x	x	x	x	x	x								
			TOTAL				**2,513.00**																
			TOTALES				**9,997.51**																
TOTAL UNIFICADO							**9,997.51**																

JOSE ANTONIO
HERRERA MANCERO

PROYECTO 1 – PLANIFICACIÓN ESTRATÉGICA

1. Antecedentes

En cumplimiento de las competencias asignadas al Gobierno Autónomo Descentralizado Municipal del Cantón Sigchos, y conforme a los lineamientos establecidos en el Plan de Desarrollo y Ordenamiento Territorial (PDOT) y el Plan de Uso y Gestión del Suelo (PUGS), se ha conformado un equipo técnico multidisciplinario con el propósito de fortalecer los procesos de planificación estratégica para la elaboración de proyectos de infraestructura, tanto en la zona urbana como rural del cantón.

El presente informe se emite en atención a las actividades esenciales de los cargos involucrados y en correspondencia con las necesidades expresadas por comunidades, barrios y sectores productivos, a fin de generar los productos técnicos requeridos para la etapa preparatoria de los procesos de contratación pública.

2. Objetivo General

Fortalecer la gestión institucional y la toma de decisiones estratégicas mediante la formulación técnica de proyectos, el seguimiento del POA, la evaluación de resultados y la rendición de cuentas institucional.

2.1. Objetivos Específicos

- Elaborar estudios, diseños y presupuestos técnicos que sustenten los procesos de contratación pública.
- Coordinar la planificación, seguimiento y evaluación del POA institucional.
- Emitir reportes en los sistemas SIGAD, SOT y Consejo Nacional de Competencias.
- Consolidar la rendición de cuentas institucional.
- Alinear la planificación estratégica con los objetivos del PDOT y la programación presupuestaria anual.

3. SUBPROYECTO A: UNIDAD DE PROYECTOS

La Unidad de Proyectos es responsable de formular, diseñar y desarrollar los estudios técnicos de las obras e intervenciones municipales. Sus actividades esenciales comprenden la identificación de necesidades territoriales, el levantamiento de información técnica y social, la elaboración de planos, cálculos estructurales e hidráulicos, la formulación de presupuestos, análisis de precios unitarios (APUs) y cronogramas de ejecución. Los Analistas y Técnicos de Planificación desempeñan un rol clave en la generación de documentación técnica confiable y oportuna para la ejecución de los proyectos de inversión pública.

4. Fundamentación Técnica

Las actividades desarrolladas se enmarcan en las atribuciones y competencias técnicas de los servidores que intervienen en el proceso de planificación estratégica:

- **Director de Planificación:** supervisar el cumplimiento normativo, coordinar con la Alcaldía y aprobar los productos técnicos.
- **Asistente de Planificación:** gestionar documentación, correspondencia, archivo y digitalización de la información de planificación.
- **Analista de Planificación 1 y 2:** Dirigen la formulación, estructuración y validación técnica de los proyectos; elaboran fichas metodológicas, matrices de priorización, presupuestos, análisis de precios unitarios (APUs) y cronogramas de ejecución; garantizan la coherencia con el PDOT y las políticas públicas vigentes.
- **Técnico de Planificación:** Brinda apoyo operativo en el levantamiento de información de campo, recopilación de datos, construcción de presupuestos y elaboración de reportes de avance físico–financiero.
- **Analista de Ordenamiento Territorial y GIS:** Desarrolla los planos de ubicación, distribución y diseño arquitectónico o civil; genera cartografía georreferenciada y estudios técnicos de compatibilidad territorial.
- **Analista de Gestión de Riesgos y Seguridad Ciudadana:** Evalúa las condiciones de amenaza y vulnerabilidad de los sitios propuestos; emite certificados de riesgos y recomendaciones de mitigación conforme a la normativa del COOTAD y al Código Orgánico del Ambiente.
- **Analista de Cooperación Internacional:** Gestiona acuerdos, convenios o asistencia técnica con instituciones públicas, privadas y organismos internacionales, cuando los proyectos requieran colaboración interinstitucional o fuentes complementarias de financiamiento.

Estas acciones integran el componente esencial de la **planificación estratégica aplicada a la obra pública**, asegurando que cada proyecto cuente con respaldo técnico, estudios completos y viabilidad territorial antes de iniciar los procesos de contratación.

5. Actividades Ejecutadas

Durante el desarrollo del proyecto, se realizaron las siguientes acciones coordinadas:

- Identificación y priorización de las necesidades de infraestructura reportadas por comunidades y barrios del cantón.
- Levantamientos técnicos de información en territorio, con registro fotográfico y georreferenciado.
- Elaboración de planos de diseño arquitectónico, estructural y sanitario, según la naturaleza de cada proyecto.
- Cálculos estructurales, hidráulicos y topográficos necesarios para garantizar la estabilidad y funcionalidad de las obras.
- Construcción de presupuestos detallados y análisis de precios unitarios (APUs) conforme a la normativa del SERCOP y catálogos de obra pública.
- Formulación de cronogramas de ejecución, considerando tiempos, recursos y secuencia técnica de actividades.
- Emisión de certificados de riesgo y dictámenes técnicos de seguridad.

- Revisión y validación de la documentación previa al proceso de contratación, incluyendo convenios interinstitucionales de apoyo, cuando correspondan.

6. Productos Técnicos Entregables

Como resultado del trabajo articulado entre las unidades intervinientes, se han definido los siguientes productos técnicos que constituyen la etapa preparatoria de los procesos de contratación:

1. **Estudios técnicos completos** de los proyectos priorizados el cual contendrá dependiendo el proyecto.
    - **Planos de diseño arquitectónico, estructural, eléctrico y sanitario**, según corresponda.
    - **Cálculos estructurales y memorias técnicas** justificativas.
    - **Presupuestos referenciales y APUs detallados**, validados conforme a normativa vigente.
    - **Cronogramas de ejecución** física y financiera.
    - **Certificados de riesgo** emitidos por la unidad competente.
    - **Convenios o cartas de compromiso interinstitucionales** para la ejecución coordinada de las obras de ser el caso.
    - **Informe técnico consolidado** y expediente listo para la fase contractual.

PLANIFICACIÓN ESTRATÉGICA - UNIDAD DE PROYECTOS	$ 132,422.88
PRODUCTO A ENTREGAR **Estudios técnicos completos** de los proyectos priorizados el cual contendrá dependiendo el proyecto. • **Planos de diseño arquitectónico, estructural, eléctrico y sanitario**, según corresponda. • **Cálculos estructurales y memorias técnicas** justificativas. • **Presupuestos referenciales y APUs detallados**, validados conforme a normativa vigente. • **Cronogramas de ejecución** física y financiera. • **Certificados de riesgo** emitidos por la unidad competente. • **Convenios o cartas de compromiso interinstitucionales** para la ejecución coordinada de las obras de ser el caso. • **Informe técnico consolidado** y expediente listo para la fase contractual.	
TECNICOS QUE INTERVIENEN	MESES
Director de Planificación	12
Asistente de Planificación	12
Analista de Planificación 1	12
Analista de Planificación 2	12
Técnico de Planificación:	12
Analista de Ordenamiento Territorial y GIS	12

Analista de Gestión de Riesgos y Seguridad Ciudadana	12
Analista de Cooperación Internacional	12

7. Adquisición de Equipos, Insumos, Materiales de Oficina, Materiales de Oficina.

7.1. Adquisición de Combustibles – $375,53

Este rubro se destina al abastecimiento de combustible necesario para el desplazamiento del personal técnico y administrativo que realiza visitas a territorio, levantamiento de información institucional y supervisión de proyectos de inversión pública. Permite garantizar la movilidad oportuna del equipo de planificación hacia comunidades, barrios y cabeceras parroquiales.

7.2. Adquisición de Lubricantes – $635,00

Comprende la compra de lubricantes y productos de mantenimiento para los vehículos institucionales utilizados en el seguimiento de obras, inspecciones técnicas y traslados logísticos. Contribuye a mantener en óptimas condiciones las unidades que apoyan las actividades operativas de la Dirección de Planificación.

7.3. Adquisición de Materiales de Oficina – $2.753,00

Incluye la provisión de insumos de papelería, archivadores, impresiones, carpetas, tóners, esferográficos y otros materiales de apoyo para la elaboración de informes técnicos, POA, matrices presupuestarias, reportes SIGAD, SOT y CNC. Su disponibilidad garantiza la documentación oportuna de los procesos internos y externos.

7.4. Adquisición de Insumos, Bienes, Materiales y Suministros para Construcción, Eléctricos, Plomería, Carpintería y Señalización – $337,50

Este rubro cubre la adquisición de materiales menores requeridos para el montaje de señalética informativa, adecuaciones en oficinas y soporte técnico durante la ejecución de proyectos de obra pública o mantenimiento de infraestructura institucional.

7.5. Adquisición de Repuestos y Accesorios – $2.182,00

Se considera la compra de piezas y repuestos para el mantenimiento preventivo y correctivo del equipo de cómputo, impresoras, escáneres y mobiliario técnico, necesarios para el funcionamiento continuo del área de planificación y control de proyectos.

7.6. Adquisición de Mobiliarios – $421,48

Incluye la reposición o adquisición de escritorios, sillas ergonómicas, archivadores y estanterías que permitan mejorar la organización física de documentos, planos y equipos. Este rubro responde a la necesidad de optimizar las condiciones laborales del personal técnico y administrativo.

7.7. Adquisición de Equipos, Paquetes y Sistemas Informáticos – $2.513,00
Contempla la compra de, equipos de cómputo y periféricos, fundamentales para la elaboración de proyectos, generación de planos, informes y bases de datos institucionales.

Su adquisición fortalece la capacidad tecnológica de la Dirección de Planificación y asegura la eficiencia de los procesos técnicos.

ADQUISICION DE COMBUSTIBLES	$ 375.53	310.0.73.02.55.00.00
ADQUISICION DE LUBRICANTES	$ 635.00	310.0.73.08.03.00.00
ADQUISICION DE MATERIALES DE OFICINA	$ 2,753.00	310.0.73.08.04.00.00
ADQUISICION DE INSUMOS, BIENES, MATERIALES Y SUMINISTROS PARA LA CONSTRUCCIÓN, ELÉCTRICOS, PLOMERÍA, CARPINTERÍA, SEÑALIZACIÓN VIAL, NAVEGACIÓN Y CONTRA INCENDIOS	$ 337.50	310.0.73.08.11.00.00
ADQUISICION DE REPUESTOS Y ACCESORIOS	$ 2,182.00	310.0.73.08.13.00.00
ADQUISICION DE MOBILIARIOS	$ 421.48	310.0.84.01.03.00.00
ADQUISICION DE EQUIPOS PAQUETES Y SISTEMAS INFORMATICOS	$ 2,513.00	310.0.84.01.07.00.00

8. Justificación

El cumplimiento de las actividades esenciales establecidas para cada puesto técnico permite consolidar una planificación estratégica integral, asegurando que los proyectos de infraestructura del cantón Sigchos cuenten con **sustento técnico, jurídico y financiero** antes de su ejecución.

Los estudios, planos, presupuestos y documentos generados constituyen insumos indispensables para los procesos de contratación pública, garantizando **eficiencia administrativa, transparencia en la inversión y pertinencia territorial** en beneficio de la población urbana y rural.

Se recomienda mantener la articulación permanente entre las áreas técnicas y de planificación, con el propósito de fortalecer el banco de proyectos municipales y optimizar la gestión de recursos para obras prioritarias.

SUBPROYECTO B: UNIDAD DE PLANIFICACIÓN ESTRATÉGICA

La Unidad de Planificación Estratégica coordina el proceso institucional de planificación, seguimiento, evaluación y rendición de cuentas.
Entre sus actividades esenciales constan la elaboración y actualización del POA, la consolidación de información programática, la generación de reportes en los sistemas SIGAD, SOT, CNC, la evaluación del cumplimiento de metas institucionales y la presentación de informes técnicos.
El Analista de Planificación Estratégica y el Asistente de Planificación cumplen funciones complementarias que aseguran la coherencia y calidad de los reportes institucionales.

1. Antecedentes y Justificación:

El fortalecimiento de la planificación institucional constituye una acción prioritaria dentro del eje de gobernanza del Gobierno Autónomo Descentralizado Municipal del Cantón Sigchos. En este contexto, la **Analista de Planificación Estratégica** desempeña un rol clave en la consolidación de la información programática, presupuestaria y de gestión que refleja el desempeño institucional frente a los organismos de control, entes rectores y ciudadanía.

De acuerdo con sus **actividades esenciales**, la funcionaria es responsable de coordinar la planificación estratégica, emitir certificaciones de alineación de programas y proyectos con el PDOT, elaborar reportes y rendiciones ante los sistemas nacionales como el **SIGAD**, el **SOT**, y el **Consejo Nacional de Competencias (CNC)**, así como consolidar la **Rendición de Cuentas Institucional** anual.

El presente subproyecto tiene como finalidad garantizar la articulación técnica, la transparencia y el cumplimiento normativo de los procesos de planificación, seguimiento y evaluación institucional del GAD Municipal.

2. Objetivo General:
Fortalecer la gestión institucional del GAD Municipal del Cantón Sigchos mediante la planificación estratégica, seguimiento y evaluación del POA, y la emisión oportuna de reportes y rendiciones de cuentas ante organismos nacionales de control.

2.1. Objetivos Específicos:

- Coordinar y elaborar el **Plan Operativo Anual (POA)** institucional, alineado al PDOT y a la programación presupuestaria plurianual.
- Emitir reportes técnicos y financieros en los sistemas **SIGAD, SOT, Consejo Nacional de Competencias (CNC)** y otros que correspondan.
- Realizar el seguimiento y evaluación del cumplimiento de metas institucionales, detectando alertas tempranas y recomendaciones de mejora.
- Elaborar la **Rendición de Cuentas Institucional**, garantizando la transparencia y participación ciudadana.

- Consolidar indicadores de gestión y eficiencia administrativa para el proceso de planificación estratégica.

3. Actividades Principales:

- Coordinar la recolección y validación de información de las distintas direcciones y unidades administrativas del GAD Municipal.
- Estructurar el POA institucional con metas, indicadores, responsables y presupuestos por programa.
- Emitir certificaciones de alineación de proyectos con el PDOT y los lineamientos estratégicos cantonales.
- Elaborar reportes trimestrales y semestrales de cumplimiento físico y financiero en los sistemas nacionales SIGAD y SOT.
- Consolidar la información para el **Informe de Rendición de Cuentas** ante el Consejo Nacional de Competencias y el Consejo de Participación Ciudadana y Control Social (CPCCS).
- Coordinar la actualización de indicadores de gestión y desempeño institucional.
- Elaborar informes técnicos consolidados sobre avances, cumplimiento y recomendaciones estratégicas.
- Coordinar y participar en reuniones técnicas, talleres y mesas de evaluación con directores departamentales.

4. Productos Técnicos a Entregar:

1. **POA Institucional actualizado y aprobado** conforme a la normativa del Ministerio de Finanzas y COOTAD.
2. **Reportes SIGAD** (físico–financieros trimestrales) remitidos al jefe inmediato y con respaldo documental.
3. **Reportes SOT** (Sistema de Obligaciones Territoriales) elaborados y validados ante los entes rectores.
4. **Informe de Rendición de Cuentas** al Consejo Nacional de Competencias y CPCCS, con indicadores de cumplimiento.
5. **Evaluación anual de cumplimiento del POA institucional**, con recomendaciones estratégicas.

6. **Certificaciones de alineación de proyectos y programas** con el PDOT y objetivos estratégicos.
7. **Base de datos institucional de seguimiento y control de metas** en formato digital.
8. **Informe técnico consolidado de planificación estratégica y rendición institucional.**

PLANIFICACIÓN ESTRATÉGICA - UNIDAD DE PROYECTOS	$ 15,662.04
PRODUCTO A ENTREGAR • POA Institucional actualizado y aprobado • Reportes SIGAD • Reportes SOT • Informe de Rendición de Cuentas • Evaluación anual de cumplimiento del POA institucional • Certificaciones de alineación de proyectos y programas • Base de datos institucional de seguimiento y control de metas • Informe técnico consolidado de planificación estratégica y rendición institucional	
TECNICOS QUE INTERVIENEN	MESES
Director de planificación	12
Analista de Planificación Estratégica	12

5. Resultados Esperados:

- Cumplimiento oportuno de los reportes institucionales exigidos por los entes de control.
- Consolidación de una cultura de planificación basada en resultados.
- Fortalecimiento de la transparencia y rendición de cuentas hacia la ciudadanía.
- Mejor articulación entre las unidades administrativas en torno a los objetivos estratégicos municipales.
- Generación de información confiable para la toma de decisiones y la mejora continua de la gestión pública.

6. Conclusiones

El presente proyecto consolida la función estratégica de la **Dirección de Planificación y Ordenamiento Territorial** como eje transversal del desarrollo institucional del **GAD Municipal del Cantón Sigchos.**
La articulación de sus dos componentes —la **Unidad de Proyectos** y la **Unidad de Planificación Estratégica**— garantiza que la gestión municipal se base en una planificación técnica, coherente y alineada con los objetivos del **Plan de Desarrollo y Ordenamiento Territorial (PDOT)** y el **Plan Operativo Anual (POA).**

A través de la **Unidad de Proyectos**, se fortalece la capacidad del municipio para generar estudios, diseños y presupuestos técnicamente sustentados, que permiten viabilizar la ejecución de obras y servicios en beneficio de la población. Esta unidad aporta la base técnica indispensable para la inversión pública, asegurando que cada iniciativa municipal responda a una necesidad real, cuente con respaldo técnico y se ejecute con transparencia y eficiencia.

Por su parte, la **Unidad de Planificación Estratégica** asegura la continuidad institucional mediante el seguimiento, control y evaluación de resultados, garantizando la rendición de cuentas y la generación de reportes confiables ante los organismos nacionales (SIGAD, SOT, CNC) y la ciudadanía. Esta unidad consolida la información programática y financiera que permite medir el cumplimiento de los objetivos institucionales y ajustar oportunamente las estrategias de gestión.

En conjunto, ambos subproyectos permiten que la planificación municipal evolucione desde una visión operativa hacia una gestión estratégica, basada en evidencia y orientada a resultados, fortaleciendo la gobernanza territorial y contribuyendo a una administración pública moderna, eficiente y comprometida con el desarrollo sostenible del cantón Sigchos.

Arq. Antonio Herrera M.
DIRECTOR DE PLANIFICACIÓN
Certificación de Operadores del SNCP
No. SERCOP- cAeJooTEG8

PROYECTO: "ACTUALIZACIÓN CATASTRAL Y REGULARIZACIÓN DE ASENTAMIENTOS HUMANOS DE HECHO"

1. Antecedentes

El **Gobierno Autónomo Descentralizado Municipal del Cantón Sigchos**, en el ejercicio de sus competencias exclusivas establecidas en el **artículo 264 de la Constitución de la República del Ecuador** y en el **artículo 55 del COOTAD**, tiene la responsabilidad de planificar, regular y controlar el uso y la ocupación del suelo dentro de su jurisdicción. En este contexto, la actualización catastral y la identificación de los **asentamientos humanos de hecho** constituyen herramientas esenciales para la gestión territorial, el ordenamiento urbano y rural, y la formulación de políticas públicas que garanticen un desarrollo equitativo y sostenible.

En años anteriores, los catastros municipales se estructuraron con información parcial y desactualizada, lo que ha limitado la capacidad institucional para generar datos confiables sobre la tenencia, uso y valor del suelo. Asimismo, el crecimiento poblacional y el surgimiento de nuevos asentamientos irregulares en áreas rurales y urbanas han generado la necesidad de implementar procesos técnicos de **identificación, caracterización y regularización de asentamientos humanos de hecho**, conforme a los lineamientos establecidos en la **Resolución Nro. 006-CTUGS-2020** emitida por el **Consejo Técnico de Uso y Gestión del Suelo**.

Este proyecto se origina ante la necesidad de disponer de un **catastro actualizado, integral y georreferenciado**, que refleje la realidad territorial del cantón, permitiendo una adecuada planificación del suelo, una gestión transparente de los tributos municipales y una mayor capacidad de respuesta institucional frente a los requerimientos de la ciudadanía.
Además, busca sentar las bases técnicas para la elaboración de **ordenanzas de regularización** y la integración de los datos catastrales en el **Sistema de Información Geográfica Municipal (GIS)**, fortaleciendo la coordinación entre las áreas de Planificación, Avalúos y Catastros, y Ordenamiento Territorial.

Con este antecedente, el GAD Municipal de Sigchos impulsa el **Proyecto de Actualización Catastral y Asentamientos Humanos de Hecho**, que permitirá disponer de información técnica validada, bases de datos geoespaciales actualizadas y productos cartográficos oficiales que respalden la gestión territorial municipal y el ejercicio de las competencias de planificación del desarrollo y ordenamiento del territorio.

2. Actividades Del Personal

2.1. Director de Planificación

El Director de Planificación y Ordenamiento Territorial ejercerá la dirección técnica y administrativa del proyecto, garantizando su cumplimiento conforme a la normativa vigente.
Entre sus principales actividades se destacan:

- Coordinar la ejecución general del proyecto, definiendo lineamientos técnicos y metodológicos.
- Supervisar el trabajo de los analistas y técnicos de las unidades de Avalúos, Catastros y GIS.
- Aprobar los productos técnicos parciales y finales, asegurando su coherencia con los objetivos institucionales.
- Gestionar la articulación con otras dependencias municipales, especialmente con la Dirección Financiera, Jurídica y de Obras Públicas.
- Velar por la aplicación de la **Resolución Nro. 006-CTUGS-2020** y demás normativas relacionadas con la regularización de asentamientos humanos de hecho.
- Emitir informes de avance y resultados para conocimiento de la Alcaldía y del Concejo Municipal.

2.2. Asistente de Planificación

El Asistente de Planificación apoyará de manera transversal en los procesos técnicos y administrativos del proyecto, sirviendo de enlace operativo entre las unidades involucradas.
Sus principales actividades comprenden:

- Organizar y sistematizar la documentación técnica y administrativa generada durante el proceso de levantamiento catastral.
- Mantener actualizados los registros de predios, informes, fichas y bases de datos.
- Elaborar reportes de control interno, hojas de seguimiento y actas de verificación de avances.
- Apoyar en la preparación de carpetas y expedientes para la validación técnica y la emisión de informes de regularización.
- Colaborar en la digitalización, archivo y respaldo de la información en el sistema GIS municipal.
- Asistir logísticamente al equipo técnico en actividades de campo y reuniones interdepartamentales.

2.3. Analista de Avalúos y Catastros

El Analista de Avalúos y Catastros liderará el componente técnico-operativo del proyecto, asegurando la calidad, exactitud y trazabilidad de la información recolectada.
Entre sus principales actividades están:

- Planificar y coordinar el levantamiento físico, social, económico y legal de los asentamientos humanos de hecho.
- Establecer los procedimientos de cálculo de avalúos, asignación de claves catastrales y actualización de datos prediales.

- Consolidar los informes de avance del proceso catastral y validarlos con la Dirección de Planificación.
- Analizar la información obtenida en campo y coordinar su integración con el sistema GIS.
- Revisar y aprobar las fichas prediales elaboradas por los técnicos, garantizando su exactitud y completitud.
- Emitir los informes técnicos finales que respalden la regularización de los asentamientos humanos de hecho.

2.4. Técnico de Avalúos y Catastros Urbanos y Rurales

El Técnico de Avalúos y Catastros Urbanos y Rurales será responsable de la ejecución directa de los levantamientos de campo, tanto en la zona urbana como en las parroquias rurales del cantón.
Sus actividades comprenden:

- Realizar el levantamiento topográfico y planimétrico de los predios y asentamientos humanos de hecho.
- Identificar límites, construcciones, usos del suelo y condiciones físicas de los terrenos.
- Recoger información social y económica de los propietarios u ocupantes mediante fichas prediales normalizadas.
- Procesar los datos obtenidos y trasladarlos a las bases catastrales digitales.
- Colaborar con el Analista de Avalúos en la verificación y cálculo de los avalúos referenciales.
- Apoyar en la elaboración de los planos catastrales y en la preparación de informes técnicos.

2.5. Técnico de Avalúos y Catastros

El Técnico de Avalúos y Catastros desarrollará tareas complementarias de verificación, análisis y procesamiento de datos catastrales.
Entre sus responsabilidades principales se incluyen:

- Efectuar mediciones de campo, recopilación de coordenadas y georreferenciación de puntos prediales.
- Participar en la elaboración de las fichas de levantamiento, asegurando la integridad de la información.
- Ingresar y actualizar datos en las plataformas digitales de catastro.
- Apoyar en la revisión de planos y esquemas prediales en coordinación con la unidad GIS.
- Elaborar reportes de inconsistencias o actualizaciones necesarias en la información existente.
- Contribuir en la preparación de documentación para informes técnicos y legales.

2.6. Analista de Ordenamiento Territorial y GIS

El Analista de Ordenamiento Territorial y GIS será el responsable de procesar, analizar y representar gráficamente la información territorial levantada durante el proyecto.
Sus actividades principales incluyen:

- Integrar los datos catastrales y georreferenciados en el **Sistema de Información Geográfica (GIS)** institucional.
- Elaborar planos temáticos, cartografía digital y mapas de ubicación de los asentamientos humanos de hecho.
- Analizar la compatibilidad territorial y el cumplimiento de las normas de uso y ocupación del suelo.
- Generar capas de información territorial que respalden la toma de decisiones y la elaboración de ordenanzas.
- Coordinar con los analistas y técnicos de catastro la depuración y validación de la información espacial.
- Producir informes cartográficos y metadatos conforme a los estándares técnicos establecidos.

3. Fundamentación

La Resolución 006-CTUGS-2020 obliga a los GAD municipales a **levantar periódicamente información física, social, económica y legal** de todos los asentamientos humanos de hecho en su territorio. Además, el documento establece que esa información debe incorporarse al catastro integrado, asignar claves catastrales, actualizar zonificación y compatibilizar predios.

Dado que en el cantón existe una base catastral desactualizada y asentamientos consolidados sin regularización, este proyecto permite articular la actualización catastral con la regularización de esos asentamientos, mejorando la base de datos prediales, la gestión territorial y la legalidad de los predios.

4. Objetivo General

Actualizar la base catastral del cantón e iniciar el proceso de regularización de los asentamientos humanos de hecho en el territorio, mediante el levantamiento integral de información, asignación de claves catastrales, y la generación de insumos técnicos para su incorporación en el catastro municipal, en un plazo de 12 meses.

4.1. Objetivos Específicos

1. Realizar el levantamiento físico, social, económico y legal de los asentamientos humanos de hecho identificados en el cantón.

2. Procesar la información recopilada para calcular avalúos referenciales y asignar claves catastrales conforme a normativa nacional.
3. Actualizar la cartografía catastral y GIS del cantón incorporando los asentamientos humanos de hecho con su clave catastral correspondiente.
4. Elaborar el informe técnico-jurídico para cada asentamiento incluyendo diagnóstico de riesgo, regularización predial, y proponer esquema de legalización conforme a la Resolución 006.
5. Generar la documentación e insumos necesarios para que los predios regularizados puedan incorporarse al catastro municipal y al registro de la propiedad.

5. Productos a entregar.

1. **Inventario de asentamientos humanos de hecho** con fichas por asentamiento que incluyan componentes físico, social, económico y legal, levantadas conforme los parámetros de la resolución.
2. **Base de datos predial actualizada** con todos los predios ubicados en los asentamientos humanos de hecho, con claves catastrales asignadas y avalúo referencial calculado.
3. **Cartografía GIS y planos catastrales actualizados**, que incorporen los nuevos predios, manzanas, equipamientos y servicios, georreferenciados con clave catastral.
4. **Informe técnico para regularización**, por asentamiento, que contenga diagnóstico, informe de factibilidad.
5. **Capacitación interna para el personal de catastro**, sobre actualización normativa (clave catastral, normativa de asentamientos de hecho) y uso del GIS para gestión predial.

PLANIFICACIÓN ESTRATÉGICA - ACTUALIZACIÓN CATASTRAL Y REGULARIZACIÓN DE ASENTAMIENTOS HUMANOS DE HECHO	$ 66,359.04
PRODUCTO A ENTREGAR 1. Inventario de asentamientos humanos de hecho 2. Base de datos predial actualizada 3. Cartografía GIS y planos catastrales actualizados 4. Informe técnico para regularización 5. Capacitación interna para el personal de catastro	
TECNICOS QUE INTERVIENEN	MESES
Director de Planificación	12

Asistente de Planificación	12
El Analista de Avalúos y Catastros	12
El Técnico de Avalúos y Catastros Urbanos y Rurales	12
El Técnico de Avalúos y Catastros	12
El Analista de Ordenamiento Territorial y GIS	12

6. Cronograma resumido (12 meses)

Actividades	Mes 1	Mes 2	Mes 3	Mes 4	Mes 5	Mes 6	Mes 7	Mes 8	Mes 9	Mes 10	Mes 11	Mes 12
Identificación de asentamientos de hecho, planificación del levantamiento y marco operativo	✔	✔	✔									
Levantamiento físico, social, económico y legal de los predios				✔	✔	✔	✔					
Procesamiento de datos, cálculo de avalúos referenciales, asignación de claves catastrales								✔	✔			
Actualización de cartografía y GIS, integración predial al catastro municipal										✔	✔	
Elaboración de informes técnicos de regularización por asentamiento											✔	✔

7. Conclusiones

El **Proyecto de Actualización Catastral y Asentamientos Humanos de Hecho** representa un componente estratégico para el fortalecimiento de la gestión territorial del **GAD Municipal del Cantón Sigchos**, orientado a garantizar una planificación ordenada, equitativa y sostenible del territorio cantonal.

Su implementación permitirá disponer de una base catastral moderna, integral y georreferenciada, que refleje de manera precisa la realidad urbana y rural del cantón, fortaleciendo los procesos de regularización del suelo, planificación del desarrollo y recaudación tributaria.

El proyecto se fundamenta en el cumplimiento de las competencias municipales establecidas en el **COOTAD**, en los lineamientos del **Plan de Desarrollo y Ordenamiento Territorial (PDOT)** y en la aplicación de la **Resolución Nro. 006-CTUGS-2020**, que

promueve la identificación, caracterización y regularización de los asentamientos humanos de hecho a nivel nacional.

A través de la articulación entre las unidades de **Avalúos y Catastros**, **Ordenamiento Territorial y GIS**, y el liderazgo de la **Dirección de Planificación**, se asegura un trabajo técnico integral basado en criterios de precisión, transparencia y participación institucional.

Los resultados esperados —entre ellos el levantamiento físico, social y económico de los asentamientos, la generación de bases de datos prediales, la actualización cartográfica y la emisión de informes técnico-jurídicos— contribuirán directamente al fortalecimiento del sistema catastral y al mejoramiento de la gobernanza territorial.

Además, sentarán las bases para futuros procesos de regularización, emisión de ordenanzas y desarrollo de políticas públicas orientadas al bienestar de la población y al uso racional del suelo.

En síntesis, la ejecución del presente proyecto consolidará un instrumento técnico y administrativo de gran relevancia para la gestión municipal, mejorando la toma de decisiones, optimizando los recursos y promoviendo un desarrollo territorial planificado, inclusivo y sostenible en todo el cantón Sigchos.

Atentamente.

Arq. Antonio Herrera M.
DIRECTOR DE PLANIFICACIÓN
Certificación de Operadores del SNCP
No. SERCOP- cAeJooTEG8

MEMORANDO No.059-DDS-CV-2025

12 SEP 2025 # 544
POR A.C. 15:45

PARA: Arq. José Antonio Herrera
DIRECTOR DE PLANIFICACIÓN
DE: Lic. Luis Pilatasig
DIRECTOR DE DESARROLLO SUSTENTABLE
FECHA: Sigchos, 12 DE SEPTIEMBRE DEL 2025
ASUNTO: Entrega de POA 20.1,20.2,20.4 DE LOS PROYECTOS MIES

Reciba un cordial y atento saludo.

Mediante la presente me dirijo a usted para entregar el POA 230.1, 230.2, 230.4 requerimiento, matriz de plan operativo de las necesidades de los PROYECTOS MIES.

Particular que comunico para los fines pertinentes.

Atentamente,

Ing. Viviana Uribe
COORDINADORA DE CONVENIOS GADMS-MIES

Lic. Luis Pilatasig
DIRECTOR DESARROLLO SUSTENTABLE

Ing. Mayra Cargua.
Revisar y de ser procedente consolidar.
caso contrario coordinar con las
direcciones las correcciones
15/09/2025

16-09-2025

Pad. 20

GOBIERNO AUTÓNOMO DESCENTRALIZADO MUNICIPAL DE SIGCHOS

PLANIFICACIÓN OPERATIVA ANUAL 2026

MISIÓN INSTITUCIONAL: Promover, facilitar y regular el desarrollo humano integral en el territorio mediante un liderazgo eficaz, que evalúe con responsabilidad frente a las comunidades, a fin de ofrecer los mejores beneficios para el desarrollo social y económico, mejorando la calidad de vida y bienestar de sus pobladores, con equilibrio ambiental, de respeto a la biodiversidad y actuando siempre en favor del bien común.

VISIÓN INSTITUCIONAL: Hacia el 2030 será un cantón progresista, con servicios básicos de calidad, agroindustria, de emprendimientos, con conectividad vial de primer orden, comprometidos en el ámbito del ecoturismo y de turismo nacional e internacional, garantizando el desarrollo integral de sus habitantes, con responsabilidad social, intercultural y solidaria.

MATRIZ DE PLAN OPERATIVO ANUAL (POA) - 2026

ESTRATEGIAS DE ACCIÓN INSTITUCIONAL

PROGRAMA 230

PRIORIDAD INSTITUCIONAL	CUP	MEC	OPNP	CDE	Objetivo Estratégico PDyOT	PLAN - PROGRAMA	ACTIVIDAD	META ANUAL %	INDICADOR	PROGRAMACIÓN FÍSICA (# o META %)				PROGRAMACIÓN PRESUPUESTARIA (USD)				PRESUPUESTO	PARTIDA PRESUPUESTARIA	NUEVO / ARRASTRE
										Q1	Q2	Q3	Q4/Q5	Q1	Q2	Q3	TOTAL			
MES	MES-2230001	MES	OPN01	DPDOT10	Impulsar la igualdad de derechos y desarrollo de proyectos de ayuda social con enfoque en los grupos de atención prioritaria y población vulnerable	Fortalecimiento de los CDIs, Convenios de Discapacidades, Centro Gerontológico de Atención Diurna, Centro Gerontológico de Atención domiciliaria mediante la asignación de los recursos necesarios parteneciendo a los grupos de atención prioritaria	Realizar el requerimiento de contratación a las Promotoras Sociales con Honorarios	100%	Nro. De requerimientos realizado	33%	33%	33%	100%	$ 1,466.66	$ 1,466.66	$ 1,466.66	$4,400.00	$ 4,467.00	230.4.71.99.07.50.00	NUEVO
MES	MES-2230002	MES	OPN01	DPDOT10	Impulsar la igualdad de derechos y desarrollo de proyectos de ayuda social con enfoque en los grupos de atención prioritaria y población vulnerable	Fortalecimiento de los CDIs, Convenios de Discapacidades, Centro Gerontológico de Atención Diurna, Centro Gerontológico de Atención domiciliaria mediante la asignación de los recursos necesarios parteneciendo a los grupos de atención prioritaria	Realizar el requerimiento de contratación a las Promotoras Sociales con Servicios Personales por Contrato	100%	Nro. De requerimientos realizado	33%	33%	33%	100%	$ 14,666.66	$ 14,666.66	$ 14,666.66	$44,000.00	$ 44,670.00	230.4.71.99.19.50.00	NUEVO
MES	MES-2230003	MES	OPN01	DPDOT10	Impulsar la igualdad de derechos y desarrollo de proyectos de ayuda social con enfoque en los grupos de atención prioritaria y población vulnerable	Fortalecimiento de los CDIs, Convenios de Discapacidades, Centro Gerontológico de Atención Diurna, Centro Gerontológico de Atención domiciliaria mediante la asignación de los recursos necesarios parteneciendo a los grupos de atención prioritaria	Realizar el requerimiento de contratación de las promotoras	100%	Nro. De requerimiento realizado	33%	33%	33%	100%	$ 53.33	$ 53.33	$ 53.34	$ 160.00	$ 160.00	230.4.75.99.13.50.00	NUEVO
MES	MES-2230004	MES	OPN01	DPDOT10	Impulsar la igualdad de derechos y desarrollo de proyectos de ayuda social con enfoque en los grupos de atención prioritaria y población vulnerable	Fortalecimiento de los CDIs, Convenios de Discapacidades, Centro Gerontológico de Atención Diurna, Centro Gerontológico de Atención domiciliaria mediante la asignación de los recursos necesarios parteneciendo a los grupos de atención prioritaria	Realizar la contratación de la maestra del arqueño	100%	Nro. De ordes de compra	33%	33%	33%	100%	$2,000.00	$2,000.00	$2,000.00	$6,000.00	$ 6,000.00	230.4.73.99.01.50.00	NUEVO
MES	MES-2230005	MES	OPN01	DPDOT10	Impulsar la igualdad de derechos y desarrollo de proyectos de ayuda social con enfoque en los grupos de atención prioritaria y población vulnerable	Fortalecimiento de los CDIs, Convenios de Discapacidades, Centro Gerontológico de Atención Diurna, Centro Gerontológico de Atención domiciliaria mediante la asignación de los recursos necesarios parteneciendo a los grupos de atención prioritaria	Realizar la contratación de ESPECTACULOS CULTURALES Y DEPORTIVOS	100%	Nro. De ordes de compra	33%	33%	33%	100%	$ 250.00	$ 350.00	$ 350.00	$ 1,050.00	$ 1,000.00	230.4.73.99.08.50.00	NUEVO
MES	MES-2230006	MES	OPN01	DPDOT10	Impulsar la igualdad de derechos y desarrollo de proyectos de ayuda social con enfoque en los grupos de atención prioritaria y población vulnerable	Fortalecimiento de los CDIs, Convenios de Discapacidades, Centro Gerontológico de Atención Diurna, Centro Gerontológico de Atención domiciliaria mediante la asignación de los recursos necesarios parteneciendo a los grupos de atención prioritaria	Realizar la contratación de Refrigerios para talleres	100%	Nro. De ordes de compra	33%	34%	33%	100%	$ 245.00	$ 350.00	$ 345.00	$ 1,040.00	$ 1,000.00	230.4.73.99.33.50.00	NUEVO
MES	MES-2230008	MES	OPN01	DPDOT10	Impulsar la igualdad de derechos y desarrollo de proyectos de ayuda social con enfoque en los grupos de atención prioritaria y población vulnerable	Fortalecimiento de los CDIs, Convenios de Discapacidades, Centro Gerontológico de Atención Diurna, Centro Gerontológico de Atención domiciliaria mediante la asignación de los recursos necesarios parteneciendo a los grupos de atención prioritaria	Realizar la contratación para kits de identificación	100%	Nro. De ordes de compra	33%	33%	33%	100%	$ 66.66	$ 66.33	$ 66.66	$ 200.00	$ 200.00	230.4.73.99.02.50.00	NUEVO
MES	MES-2230009	MES	OPN01	DPDOT10	Impulsar la igualdad de derechos y desarrollo de proyectos de ayuda social con enfoque en los grupos de atención prioritaria y población vulnerable	Fortalecimiento de los CDIs, Convenios de Discapacidades, Centro Gerontológico de Atención Diurna, Centro Gerontológico de Atención domiciliaria mediante la asignación de los recursos necesarios parteneciendo a los grupos de atención prioritaria	Realizar el requerimiento de materiales de oficina	100%	Nro. De requerimiento realizado	33%	33%	33%	100%	$ 441.66	$ 442.90	$ 441.66	$ 1,342.21	$ 1,342.21	230.4.73.99.04.50.00	NUEVO
MES	MES-2230010	MES	OPN01	DPDOT10	Impulsar la igualdad de derechos y desarrollo de proyectos de ayuda social con enfoque en los grupos de atención prioritaria y población vulnerable	Fortalecimiento de los CDIs, Convenios de Discapacidades, Centro Gerontológico de Atención Diurna, Centro Gerontológico de Atención domiciliaria mediante la asignación de los recursos necesarios parteneciendo a los grupos de atención prioritaria	Realizar la contratación Plantas (atos Didacticos)	100%	Nro. De ordes de compra	33%	33%	33%	100%	$ 416.66	$ 440.00	$ 416.66	$ 1,331.70	$ 1,331.70	230.4.73.99.10.50.00-230.1.73.05.10.00.01	NUEVO
TOTAL																		$	$0.00	

FIRMAS DE UNIDADES RESPONSABLES

MATRIZ DE PLAN OPERATIVO ANUAL (POA) - 2026

ESTRATEGIAS DE ACCIÓN INSTITUCIONAL

PROGRAMA 230

[illegible]	[illegible]	[illegible]	[illegible]	[illegible]	[illegible]	[illegible]	[illegible]	[illegible]	[illegible]	[illegible]	[illegible]	[illegible]	[illegible]	[illegible]	[illegible]	[illegible]	[illegible]	[illegible]	[illegible]

Elaborado por:

Ing. [illegible] Garibo
COORDINADORA DE CONVENIOS

Revisado por:

[illegible]
DIRECTOR DE DESARROLLO SUSTENTABLE

GOBIERNO AUTONOMO DESCENTRALIZADO MUNICIPAL DE SIGCHOS
PROGRAMA: GERONTOLOGÍA ATENCIÓN DOMICILIARIA CONVENIO MIES
MATRIZ 2
PRESUPUESTO 2026

	INSUMOS							CUATRIMESTRES											
	REQUERIMIENTO DE RECURSOS							I				II				III			
OBJETO DEL GASTO	PARTIDA PRESUPUESTA	CPC NIVEL 9	NOMBRE DEL INSUMO	CANTIDAD	UNIDAD DE MEDIDA	VALOR UNITARIO	VALOR TOTAL	ENE	FEB	MAR	ABR	MAY	JUN	JUL	AGO	SEP	OCT	NOV	DIC
HONORARIOS Egresos por servicios prestados de acuerdo a los días laborados a favor de un servidor o servidora, cuando el registro de su nombramiento no se efectúe el primer día hábil del mes.	230.4.71.05.07.00.00		Honorarios para Promotores Sociales	4	UNIDAD	1,101.75	4,407.00		X	X	X	X	X	X	X	X	X	X	X
							0.00												
			TOTAL				4,407.00												
Servicios Personales por Contrato Egresos para financiar la contratación de personal con la modalidad de servicios personales por contrato, incluye la contratación de personal para reemplazos	230.4.71.05.10.00.00		Promotores Sociales (cuatro) (MES)	10	UNIDAD	4407	44,070.00		X	X	X	X	X	X	X	X	X	X	X
							0.00												
			TOTAL				44,070.00												
TRANSPORTE DE PERSONAL Egresos para el servicio de transporte de personas	230.4.73.02.01.00.00	491130017	Transporte técnicos para visitas domiciliarias	10	UNIDAD	900.00	9,000.00		x	X	X	X	X	X	X	X	X	X	X
							0.00												
			TOTAL				9,000.00												
ESPECTÁCULOS CULTURALES Y SOCIALES Egresos por la realización de eventos culturales y sociales, incluye los egresos de logística de estos eventos	230.4.73.02.05.00.00	859900812	Evento Cultural	3	UNIDAD	350.00	1,050.00		x	x	x	x	x	x	x	x	x	x	X
							0.00												
			TOTAL				1,050.00												
SERVICIO DE ALIMENTACIÓN Egresos por obligaciones adquiridas con terceros para la prestación del servicio de alimentación	230.4.73.02.15.00.00	632300212	Refrigerios para talleres	480	UNIDAD	2.25	1,080.00		x	x	x	x	X	x	x	x	X	x	X
							0.00												
			TOTAL				1,080.00												
VESTUARIO, LENCERÍA, PRENDAS DE PROTECCIÓN Y ACCESORIOS PARA UNIFORMES DEL PERSONAL DE PROTECCIÓN, VIGILANCIA Y SEGURIDAD Egresos por adquisición de indumentaria, prendas de protección, accesorios para uniformes del personal de protección, vigilancia y seguridad.	230.4.73.08.02.00.00	282210042	Chompas impermeables mangas desprendibles	8	UNIDAD	36.00	288.00		x	x	x	x	x	x	x	x	x	x	x
							0.00												
			TOTAL				288.00												
MATERIALES DE OFICINA Egresos para suministros, materiales y accesorios de oficina.	230.4.73.08.04.00.00	3699000147	Aprieta papeles tipo pinza 51 mm metal caja por doce unidades		UNIDAD		0.00												
	230.4.73.08.04.00.00	3212920132	Archivador de cartón plegable número 3 lomo 16		UNIDAD		0.00												
	230.4.73.08.04.00.00	3212920131	ARCHIVADOR DE CARTON NO. 15 CON TAPA		UNIDAD		0.00												
	230.4.73.08.04.00.00	3212920129	Archivador tamaño oficio lomo 8 cms	40	UNIDAD	1.85	74.00		x	x	x	x	x	x	x	x	x	x	x

230.4.73.08.04.00.00	3212820156	Folder colgante varios colores		UNIDAD		0.00													
230.4.73.08.04.00.00	3699000157	Carpetas folder de cartulina kraft vinotna incluida		UNIDAD		0.00													
230.4.73.08.04.00.00	3260000967	Cd s grabables con caja CD-R		UNIDAD		0.00													
230.4.73.08.04.00.00	3260000965	Cd s regrabables con caja CD-R	20	UNIDAD	1.05	21.00		x	x	x	x	x	x	x	x	x	x	x	x
230.4.73.08.04.00.00	3699000137	CERA PARA DEDOS/ CREMA CONTAR BILLETES (MEDIANA)		UNIDAD		0.00													
230.4.73.08.04.00.00	4299550013	CLIPS STANDAR 32 MM COLORES POR 100 UNIDADES	2	UNIDAD	0.48	0.96		x	x	x	x	x	x	x	x	x	x	x	x
230.4.73.08.04.00.00	4299550019	CLIPS MARIPOSA CAJA DE 50 UNIDADES	3	UNIDAD	1.24	2.48		x	x	x	x	x	x	x	x	x	x	x	x
230.4.73.08.04.00.00	3260009612	DVD-R grabable CON CAJA		UNIDAD		0.00													
230.4.73.08.04.00.00	3260009613	DVD-RW regrabable CON CAJA		UNIDAD		0.00													
230.4.73.08.04.00.00	3891100173	Esferográfico azul punta fina	20	UNIDAD	0.36	7.20		x	x	x	x	x	x	x	x	x	x	x	x
230.4.73.08.04.00.00	3891100175	Esferográfico negro punta fina		UNIDAD		0.00													
230.4.73.08.04.00.00	3891100177	Esferográfico rojo punta fina		UNIDAD		0.00													
230.4.73.08.04.00.00	3699000116	ESPIRALES A-4 DE 9 MM PAQUETE X 50 U		UNIDAD		0.00													
230.4.73.08.04.00.00	3699000118	ESPIRALES A-4 DE 12 MM PAQUETE X 50U		UNIDAD		0.00													
230.4.73.08.04.00.00	3699000119	ESPIRALES A-4 DE 14 MM PAQUETE X 50 U		UNIDAD		0.00													
230.4.73.08.04.00.00	3699000121	ESPIRALES A-4 DE 17 MM PAQUETE X 50 U		UNIDAD		0.00													
230.4.73.08.04.00.00	3699000120	ESPIRALES A-4 DE 20 MM PAQUETE X 50 U		UNIDAD		0.00													
230.4.73.08.04.00.00	3699000120	ESPIRALES A-4 DE 45 MM PAQUETE X 50 U		UNIDAD		0.00													
230.4.73.08.04.00.00	4282151110	ESTILETE GRANDE		UNIDAD		0.00													
230.4.73.08.04.00.00	452500034	FLASH MEMORY 128 GB		UNIDAD		0.00													
230.4.73.08.04.00.00	3699000143	GOMA EN BARRA DE 40 GR		UNIDAD		0.00													
230.4.73.08.04.00.00	4299500119	GRAPAS 23/15 CAJA DE 5000 U		UNIDAD		0.00													
230.4.73.08.04.00.00	4299500127	GRAPAS 26/6 CAJA DE 5000 U	1	UNIDAD	1.13	1.13		x	x	x	x	x	x	x	x	x	x	x	x
230.4.73.08.04.00.00	3891110736	LAPIZ HB CON GOMA CAJA 12 UNIDADES		UNIDAD		0.00													
230.4.73.08.04.00.00	3260000025	LIBROS DE ACTAS (BITACORA) DE 200 HOJAS	1	UNIDAD		0.00													
230.4.73.08.04.00.00	3699000107	LIGAS 8 CM FUNDA DE 1 KG		UNIDAD		0.00													
230.4.73.08.04.00.00	3260000944	MARCADOR PERMANENTE NEGRO PUNTA GRUESA		UNIDAD		0.00													
230.4.73.08.04.00.00	3260000944	MARCADOR PERMANENTE ROJO PUNTA GRUESA	5	UNIDAD	0.29	1.45		x	x	x	x	x	x	x	x	x	x	x	x
230.4.73.08.04.00.00	3260000944	MARCADOR PERMANENTE AZUL PUNTA GRUESA	5	UNIDAD	0.59	2.95		x	x	x	x	x	x	x	x	x	x	x	x
230.4.73.08.04.00.00	3699000166	MARCADOR PARA CD	10	UNIDAD	0.51	5.10		x	x	x	x	x	x	x	x	x	x	x	x
230.4.73.08.04.00.00	3699000110	MARCADOR TIZA LIQUIDA PUNTA GRUESA VARIOS COLORES		UNIDAD		0.00													
230.4.73.08.04.00.00	3212790418	RESMA DE PAPEL BOND A4 DE 75 GR	20	UNIDAD	4.03	80.60		x	x	x	x	x	x	x	x	x	x	x	x
230.4.73.08.04.00.00	3219913111	PAPEL PARA SUMADORA (57 MMX 30M)		UNIDAD		0.00													
230.4.73.08.04.00.00	36990001110	PARES DE PILAS AA (ALCALINA)		UNIDAD		0.00													
230.4.73.08.04.00.00	36990001112	Pares de pilas AA par recargable		UNIDAD		0.00													
230.4.73.08.04.00.00	36990001109	PARES DE PILAS AAA (ALCALINA)		UNIDAD		0.00													
230.4.73.08.04.00.00	36990001111	Pares de pilas AAA par recargable		UNIDAD		0.00													
230.4.73.08.04.00.00	3699000140	PASTAS TRANSPARENTES A-4		UNIDAD		0.00													
230.4.73.08.04.00.00	3699000140	PASTAS PLASTICAS A-4		UNIDAD		0.00													
230.4.73.08.04.00.00	36990001149	PERFILES PLASTICOS TAMAÑO A-4	10	UNIDAD	0.17	1.70		x	x	x	x	x	x	x	x	x	x	x	x
230.4.73.08.04.00.00	4516002110	PERFORADORA DE ESCRITORIO GRANDE	1	UNIDAD	5.54	5.54		x	x	x	x	x	x	x	x	x	x	x	x
230.4.73.08.04.00.00	4516002115	PERFORADORA SEMINDUSTRIAL 100 HOJAS		UNIDAD		0.00													
230.4.73.08.04.00.00	3699000119	REGLA PLASTICA 30 CM		UNIDAD		0.00													
230.4.73.08.04.00.00	3699000119	REGLA METALICAS 30 CM		UNIDAD		0.00													
230.4.73.08.04.00.00	3260000946	RESALTADORES VARIOS COLORES	5	UNIDAD	0.75	3.75		x	x	x	x	x	x	x	x	x	x	x	x
230.4.73.08.04.00.00	3699000114	SACAGRAPAS	1	UNIDAD	0.55	0.55		x	x	x	x	x	x	x	x	x	x	x	x

230.4.73.08.04.00.00	369900011122	SACAGRAPAS SEMI INDUSTRIAL		UNIDAD		0.00															
230.4.73.08.04.00.00	369900011123	SEPARADORES PLASTICOS A4 FUNDA 10 U	40	UNIDAD	0.72	28.80		x	x	x	x	x	x	x	x	x	x	x	x	x	x
230.4.73.08.04.00.00	369900011125	SEPARADORES PLASTICOS A4 FUNDA ABECEDARIO		UNIDAD		0.00															
230.4.73.08.04.00.00	3212920148	Sobre manila F2		UNIDAD		0.00															
230.4.73.08.04.00.00	3212920150	Sobre manila F4	10	UNIDAD	0.10	1.00		x	x	x	x	x	x	x	x	x	x	x	x	x	x
230.4.73.08.04.00.00	3212920152	Sobre manila F8		UNIDAD		0.00															
230.4.73.08.04.00.00	326000934	TINTA CORRECTORA TIPO ESFERO		UNIDAD		0.00															
230.4.73.08.04.00.00	3514000019	TINTA PARA ALMOHADILLA Y SELLO AZUL / NEGRA / VIOLETA / ROJA	4	UNIDAD		0.00															
230.4.73.08.04.00.00	3684000148	Vinchas metálicas de cargeta caja de 500 unidades		UNIDAD		0.00															
230.4.73.08.04.00.00	389120143	Cartucho para plotter HP designjet 510 No 82 BLACK		UNIDAD		0.00															
230.4.73.08.04.00.00	389120145	Cartucho para plotter HP designjet 510 No 82 CIAN		UNIDAD		0.00															
230.4.73.08.04.00.00	389120145	Cartucho para plotter HP designjet 510 No 82 MAGENTA		UNIDAD		0.00															
230.4.73.08.04.00.00	389120145	Cartucho para plotter HP designjet 510 No 82 YELLOW		UNIDAD		0.00															
230.4.73.08.04.00.00	389120145	Cartucho para plotter EPSON T 7270 color negro		UNIDAD		0.00															
230.4.73.08.04.00.00	389120145	Cartucho para plotter EPSON T 7270 color negro mate		UNIDAD		0.00															
230.4.73.08.04.00.00	389120145	Cartucho para plotter EPSON T 7270 color cyan		UNIDAD		0.00															
230.4.73.08.04.00.00	389120145	Cartucho para plotter EPSON T 7270 color magenta		UNIDAD		0.00															
230.4.73.08.04.00.00	389120145	Cartucho para plotter EPSON T 7270 color amarillo		UNIDAD		0.00															
230.4.73.08.04.00.00	389120121	Cinta de impresora epson FX 80 95		UNIDAD		0.00															
230.4.73.08.04.00.00	351200022	Tinta original para recarga de impresoras EPSON L4160 color amarillo frasco de 70ml	2	UNIDAD	12.00	24.00		x	x	x	x	x	x	x	x	x	x	x	x	x	x
230.4.73.08.04.00.00	351200022	Tinta original para recarga de impresoras EPSON L4160 color cyan frasco de 70ml	2	UNIDAD	12.00	24.00		x	x	x	x	x	x	x	x	x	x	x	x	x	x
230.4.73.08.04.00.00	351200022	Tinta original para recarga de impresoras EPSON L4160 color negro frasco de 70ml	2	UNIDAD	12.00	24.00		x	x	x	x	x	x	x	x	x	x	x	x	x	x
230.4.73.08.04.00.00	351200022	Tinta original para recarga de impresoras EPSON L4160 color magenta frasco de 70ml	2	UNIDAD	12.00	24.00		x	x	x	x	x	x	x	x	x	x	x	x	x	x
230.4.73.08.04.00.00	351200022	Tinta original para recarga de impresoras EPSON L3150 color amarillo frasco de 70ml		UNIDAD		0.00															
230.4.73.08.04.00.00	351200022	Tinta original para recarga de impresoras EPSON L3150 color cyan frasco de 70ml		UNIDAD		0.00															
230.4.73.08.04.00.00	351200022	Tinta original para recarga de impresoras EPSON L3150 color negro frasco de 70ml		UNIDAD		0.00															
230.4.73.08.04.00.00	351200022	Tinta original para recarga de impresoras EPSON L3150 color magenta frasco de 70ml		UNIDAD		0.00															
230.4.73.08.04.00.00	3891201391?	Toner para impresora Samsung SCX 3200 (104)		UNIDAD		0.00															
230.4.73.08.04.00.00	3891201391?	Toner para impresora Samsung ML 1610		UNIDAD		0.00															
230.4.73.08.04.00.00	3891201391?	Toner para impresora Samsung ML 2010		UNIDAD		0.00															
230.4.73.08.04.00.00	3891201391?	Toner negro Genuine para copiadora Ricoh Aficio MP C300	3	UNIDAD	75.00	225.00		x	x	x	x	x	x	x	x	x	x	x	x	x	x
230.4.73.08.04.00.00	3891201391?	Toner cyan Genuine para copiadora Ricoh Aficio MP C300	3	UNIDAD	75.00	225.00		x	x	x	x	x	x	x	x	x	x	x	x	x	x
230.4.73.08.04.00.00	3891201391?	Toner magenta Genuine para copiadora Ricoh Aficio MP C300	3	UNIDAD	75.00	225.00		x	x	x	x	x	x	x	x	x	x	x	x	x	x
230.4.73.08.04.00.00	3891201391?	Toner yellow Genuine para copiadora Ricoh Aficio MP C300	3	UNIDAD	75.00	225.00		x	x	x	x	x	x	x	x	x	x	x	x	x	x
230.4.73.08.04.00.00	3891201391?	Toner negro para copiadora Ricoh Aficio MP 171		UNIDAD		0.00															
230.4.73.08.04.00.00	351200022	TINTA NEGRA IMPRESORA MODELO 2 T748XXL120-AL		UNIDAD		0.00															
230.4.73.08.04.00.00	351200022	TINTA CIAN IMPRESORA MODELO 2 T748XXL220-AL		UNIDAD		0.00															
230.4.73.08.04.00.00	351200022	TINTA MAGENTA IMPRESORA MODELO 2 T748XXL320-AL		UNIDAD		0.00															
230.4.73.08.04.00.00	351200022	TINTA AMARILLA IMPRESORA MODELO 2 T748XXL420-AL		UNIDAD		0.00															
230.4.73.08.04.00.00	3891201391?	TONER NEGRO IMPRESORA LASER MODELO 6 842141		UNIDAD		0.00															
230.4.73.08.04.00.00	351200022	TINTA NEGRA IMPRESORA MODELO 1 1VV22AL	3	UNIDAD	9.00	27.00		x	x	x	x	x	x	x	x	x	x	x	x	x	x
230.4.73.08.04.00.00	351200022	TINTA CIAN IMPRESORA MODELO 1 M0H54AL	3	UNIDAD	9.00	27.00		x	x	x	x	x	x	x	x	x	x	x	x	x	x
230.4.73.08.04.00.00	351200022	TINTA MAGENTA IMPRESORA MODELO 1 M0H55AL	3	UNIDAD	9.00	27.00		x	x	x	x	x	x	x	x	x	x	x	x	x	x
230.4.73.08.04.00.00	351200022	TINTA AMARILLA IMPRESORA MODELO 1 M0H56AL	3	UNIDAD	9.00	27.00		x	x	x	x	x	x	x	x	x	x	x	x	x	x
		TOTAL				1,342.21															

MATERIALES DIDACTICOS Egresos por la adquisición de suministros, materiales, libros y folletos destinados a	230.4.73.08.12.00.00	321290517	Cartulinas A4 varios colores	500	UNIDAD	0.81	405.00		x	x	x	x	x	x	x	x	x	x	x	x	x	x		
	230.4.73.08.12.00.00	321290911	Cartulinas por pliego varios colores	2	UNIDAD	25.95	51.90		x	x	x	x	x	x	x	x	x	x	x	x	x	x		
	230.4.73.08.12.00.00	369900026	Cuentos para colorear	320	UNIDAD	0.9	288.00		x	x	x	x	x	x	x	x	x	x	x	x	x	x		
	230.4.73.08.12.00.00	369400023	Escarcha junior set 6 colores por cajas	10	UNIDAD	2.6	26.00		x	x	x	x	x	x	x	x	x	x	x	x	x	x		
	230.4.73.08.12.00.00	369400023	Fomix A4 varios clores escrachado	160	UNIDAD	0.13	20.80		x	x	x	x	x	x	x	x	x	x	x	x	x	x		
	230.4.73.08.12.00.00	369400022	Fomix A4 varios colores toalla	160	UNIDAD	0.2	32.00		x	x	x	x	x	x	x	x	x	x	x	x	x	x		
	230.4.73.08.12.00.00	263200017	Madeja de lana para tejer varios colores	10	UNIDAD	1.9	19.00		x	x	x	x	x	x	x	x	x	x	x	x	x	x		
	230.4.73.08.12.00.00	326000944	Marcadores permanente color negro punta gruesa	5	UNIDAD	0.59	2.95		x	x	x	x	x	x	x	x	x	x	x	x	x	x		
	230.4.73.08.12.00.00	326000944	Marcadores permanente color rojo punta gruesa	5	UNIDAD	0.59	2.95		x	x	x	x	x	x	x	x	x	x	x	x	x	x		
	230.4.73.08.12.00.00	364400123	Pelota antiestres	50	UNIDAD	0.9	45.00		x	x	x	x	x	x	x	x	x	x	x	x	x	x		
	230.4.73.08.12.00.00	354402011	Plastilina en caja de 10 colores	40	UNIDAD	1.5	60.00		x	x	x	x	x	x	x	x	x	x	x	x	x	x		
	230.4.73.08.12.00.00	365500011	Rompecabezas de 24 piezas (frutas,cuerpo humano,vocales,numeros,dias de la semana)	20	UNIDAD	3.25	65.00		x	x	x	x	x	x	x	x	x	x	x	x	x	x		
	230.4.73.08.12.00.00	319130113	Papel crepe varios colores	20	UNIDAD	0.25	5.00		x	x	x	x	x	x	x	x	x	x	x	x	x	x		
	230.4.73.08.12.00.00	3699000143	Goma liquida 250 gr blanca	20	UNIDAD	1.48	29.60		x	x	x	x	x	x	x	x	x	x	x	x	x	x		
	230.4.73.08.12.00.00	319130113	Papel brillante en pliego varios colores	20	UNIDAD	0.4	8.00		x	x	x	x	x	x	x	x	x	x	x	x	x	x		
	230.4.73.08.12.00.00	351100212	Temperas en caja de 6 colores	40	UNIDAD	1.15	46.00		x	x	x	x	x	x	x	x	x	x	x	x	x	x		
	230.4.73.08.12.00.00	347905212	Pistola de silicona grande	5	UNIDAD	4	20.00		x	x	x	x	x	x	x	x	x	x	x	x	x	x		
	230.4.73.08.12.00.00	347905211	Barras de silicona paquete de 80	5	UNIDAD	8	40.00		x	x	x	x	x	x	x	x	x	x	x	x	x	x		
	230.4.73.08.12.00.00	3845000214	Palos de helado natural	10	UNIDAD	0.65	6.50		x	x	x	x	x	x	x	x	x	x	x	x	x	x		
	230.4.73.08.12.00.00	369930411	Pincel No 24	8	UNIDAD	3.00	24.00		x	x	x	x	x	x	x	x	x	x	x	x	x	x		
	230.4.73.08.12.00.00	369900026	Bolas de Ensartar de 50 unidades	8	UNIDAD	3.5	28.00		x	x	x	x	x	x	x	x	x	x	x	x	x	x		
	230.4.73.08.12.00.00	369900026	Jenga de madera pequeña de 54 bloques	8	UNIDAD	7	56.00		x	x	x	x	x	x	x	x	x	x	x	x	x	x		
	230.4.73.08.12.00.00	375700016	Fundas de Globos	8	UNIDAD	7	56.00		x	x	x	x	x	x	x	x	x	x	x	x	x	x		
	230.4.73.08.12.00.01	369900027	Kit de promotores MIES	4	UNIDAD	115	460.00		x	x	x	x	x	x	x	x	x	x	x	x	x	x		
		TOTAL					1,797.70																	
MOBILIARIOS (BIENES DE LARGA DURACION) Egresos para la compra de mobiliario	230.4.84.01.03.00.00		Estanteria	0	UNIDAD	160.00	0.00																	
	230.4.84.01.03.00.00				UNIDAD		0.00																	
							0.00																	
		TOTAL					0.00																	
		TOTALES					63,034.91																	

TOTAL UNIFICADO	**63,034.91**

Elaborado por:

Ing. [illegible] Uribe
COORDINADORA DE CONVENIOS

Revisado por:

Lic. [illegible]
DIRECTOR DESARROLLO SUSTENTABLE

FORMATO PARA PROYECTOS SOCIALES.
PROGRAMA: ATENCIÓN INTERGENERACIONAL
MODALIDAD: ATENCIÓN DOMICILIARIA
TIPO DE PRESTACIÓN: EXTRAMURAL

DATOS DE IDENTIFICACIÓN
CAMPO DEL FORMULARIO
Coordinación Zonal: Zona 3
Distrito: Latacunga
Provincia: Cotopaxi
Fecha: 24/02/2025
RUC: 0560001190001
Razón Social: GAD MUNICIPAL DE SIGCHOS
Representante legal: Lic. Oscar Vinicio Monge Tipán M.S.c
CI: 0502887524
Dirección: Rodrigo Iturralde / Pasaje 14 de noviembre
Teléfono: 0986444926
Email: gadmunicipal@gadmsigchos.gob.ec

UBICACIÓN GEOGRÁFICA DONDE SE EJECUTARÁ EL PROYECTO

Cantón	Parroquia	Código SIIMIES de la Unidad	Unidad de Atención	Cobertura	Presupuesto
SIGCHOS	SIGCHOS	50740	HUELLAS	40	**$ 252139,64**
SIGCHOS	CHUGCHILÁN	50184	ENVEJECIENDO CON DIGNIDAD	40	**$ 252139,64**
SIGCHOS	INSILIVÍ	50183	MIS MEJORES AÑOS	40	**$ 252139,64**
SIGCHOS	SIGCHOS	50739	SABIDURÍA	40	**$ 252139,64**
TOTALES:				160	**$63.034,91**

1.- ANTECEDENTES

CAMPO DEL FORMULARIO

La atención a las personas adultas mayores en el Cantón Sigchos se ha caracterizado como uno de los que necesita mayor atención ya que la mayoría de la población tiene adultos mayores, se ha venido atendiendo en esta modalidad a través de los convenios con el MIES, dando la atención a adultas mayores de pobreza y extrema pobreza dando ejecución al proyecto en beneficio de los sectores sociales con la finalidad de mejorar su calidad de vida, sobre todo independencia. Los servicios se han venido dando en las Parroquias de Chugchilan, Sigchos e Isinlivi. Con un trabajo muy arduo tanto en las visitas domiciliarias y terapias que ellos realizan con los usuarios.

El GAD Municipal de Sigchos emprendió el proyecto de Adulto mayor atención domiciliaria en el año 2013 , 2014,2015, 2017 , 2018 ,2019,2020,2021,2023,2024 y 2025 en el cantón Sigchos, y se da inicio en la modalidad atención domiciliaria, siendo la prioridad la atención para los Adultos Mayores quienes por la extrema pobreza fueron abandonados en sus domicilios y en algunos de los casos viven completamente solos, en vista de esta razón el proyecto de Adulto mayor atención domiciliaria brinda su atención a 160 Adultos Mayores en la Atención Domiciliaria en la Parroquia de Chugchilan e Isinlivi ,y Sigchos donde se realiza terapias recreativas, manualidades, actividades de acuerdo a las necesidades , por esta razón se ha venido trabajando de forma constante.

La atención domiciliaria va de la mano con uno de los pilares principales de la atención gerontológica que es el mantener a la persona adulta mayor dentro de su domicilio el mayor tiempo posible cercado de sus familiares y amigos pues estos constituyen elementos importantes para el mantenimiento de su equilibrio y seguridad emocional además que coadyuva a mantener su autonomía e independencia.

La Atención Domiciliaria para Personas Adultas Mayores corresponde a servicios dirigidos a garantizar el bienestar físico y psíquico de las personas adultas mayores que carecen de autonomía y que no se hallan institucionalizadas.

Como entidad cooperante es importe firmar los convenios de los grupos de vulnerabilidad, ya que como estado necesita de la atención prioritaria para mejorar su calidad de vida.

2.- JUSTIFICACIÓN

CAMPO DEL FORMULARIO

La Convención Interamericana sobre la Protección de los Derechos Humanos de las Personas Mayores establece que "Los servicios de cuidado a largo plazo, los Estados parte deberán diseñar medidas de apoyo a las familias y cuidadores mediante la introducción de servicios para quienes realizan la actividad de cuidado de la persona mayor, teniendo en cuenta las necesidades de todas las familias y otras formas de cuidados, así como la plena participación de la persona mayor, respetándose su opinión".

El envejecimiento activo es aquel que genera oportunidades en entornos, situaciones, grupos u otros, para que la persona adulta mayor pueda decidir su nivel de compromiso y participación, la promoción del envejecimiento

activo compromete a la persona adulta mayor con o sin discapacidad.

El Art. 87 de la misma Ley, señala que "La autoridad nacional encargada de la inclusión económica y social y/o los gobiernos autónomos descentralizados articularán con las entidades públicas y privadas, el desarrollo y ejecución de políticas destinadas a:", entre otras.

La atención domiciliaria va de la mano con uno de los pilares principales de la atención gerontológica que es el mantener a la persona adulta mayor dentro de su domicilio el mayor tiempo posible cercado de sus familiares y amigos pues estos constituyen elementos importantes para el mantenimiento de su equilibrio y seguridad emocional además que coadyuva a mantener su autonomía e independencia.

La Atención Domiciliaria para Personas Adultas Mayores corresponde a servicios dirigidos a garantizar el bienestar físico y psíquico de las personas adultas mayores que carecen de autonomía y que no se hallan institucionalizadas.

El Ministerio de Inclusión Económica y Social fundamenta la política pública para la población adulta mayor en un enfoque de derechos y define tres ejes para este grupo prioritario de atención:

• Inclusión y participación social, considerando a las personas adultas mayores como actores del desarrollo familiar y social;

• Protección social, que asegura una protección destinada a prevenir o reducir la pobreza, vulnerabilidad y la exclusión social;

• Atención y cuidado, a través de la operación de centros gerontológicos públicos y privados en articulación interinstitucional y con redes comunitarias.

BASE LEGAL

Constitución

La Constitución de la República del Ecuador aprobada mediante referéndum en el año 2008, considera personas adultas mayores a aquellas que hayan cumplido los sesenta y cinco años de edad. Prescribe que este grupo etario recibirá atención prioritaria y especializada en los ámbitos público y privado, en especial en los campos de inclusión social y económica, así como protección contra toda forma de violencia. La Carta Fundamental señala además que el Estado establecerá políticas públicas y programas de atención a las personas adultas mayores, debiendo en particular adoptar medidas de atención en centros especializados que garanticen su nutrición, salud, educación y cuidado diario, en un marco de protección integral de derechos.

Plan Nacional de Desarrollo 2017-2021

El "Plan Nacional de Desarrollo 2017-2021 Toda una Vida" de Ecuador es el principal instrumento del Sistema Nacional Descentralizado de Planificación Participativa (SNDPP), y su objetivo es contribuir al cumplimiento progresivo de: 1. Los derechos constitucionales; 2. Los objetivos del régimen de desarrollo y disposiciones del régimen de desarrollo (a través de la implementación de políticas públicas); 3. Los programas, proyectos e

intervenciones que de allí se desprenden.

Se fundamenta en los logros de los "últimos 10 años" y pone en evidencia la existencia de nuevos retos por alcanzar, en torno a tres ejes principales: 1) Derechos para todos durante toda la vida; 2) Economía al servicio de la sociedad; 3) Más sociedad, mejor Estado, que contienen a su vez tres objetivos nacionales de desarrollo que rompen con la lógica sectorial y dan cuenta de las prioridades que tiene el país. Esta visión se enmarca, también, en los compromisos internacionales de desarrollo global, como la Agenda 2030 y sus Objetivos de Desarrollo Sostenible.

El plan cuenta con un sistema de seguimiento, monitoreo y evaluación a cargo de SENPLADES, institución que también lidera la planificación. Sus funciones relativas a la etapa de seguimiento del plan se encuentran respaldadas legalmente por el Código Orgánico de Planificación (artículo 17) y tienen su sustento un plan de indicadores presentes en el plan, que surgen de los Objetivos Nacionales de Desarrollo y se asocian a cada meta.

Objetivos de Desarrollo Sostenible

La población objetivo de esta modalidad de atención son personas adultas mayores a partir de los 65 años de edad, con dependencia leve, intermedia o moderada en el Cantón Sigchos, en las Parroquias Chugchilán, Isinlivi, Sigchos, donde existe más del 50% de la población en el Cantón Sigchos adultos mayores que se encuentran en pobreza y extrema pobreza, donde muchas de las veces son abandonadas por su familia.

Otros de acuerdo a la especificidad de la Población Objetivo.

Ley Especial del Anciano

La Ley Especial del Anciano (1991), señala que el "El Estado protegerá de modo especial a los ancianos abandonados o desprotegidos. Así mismo, fomentará y garantizará el funcionamiento de instituciones del sector privado que cumplan actividades de atención a la población anciana con sujeción a la presente Ley".

3.- OBJETIVO GENERAL

CAMPO DEL FORMULARIO *(autocargado por programa)*

Contribuir al mejoramiento de la calidad de vida de las personas adultas mayores en situación de pobreza, pobreza extrema y vulnerabilidad, a través de la implementación y prestación de servicios de atención integral y cuidado gerontológico enfocados a mantener y promover la recuperación funcional, la autonomía e independencia de este grupo prioritario, en todas las esferas de su desarrollo.

3.1.- OBJETIVO ESPECÍFICOS

CAMPO DEL FORMULARIO *(autocargado por modalidad)*
• Realizar una atención integral en el domicilio de las personas adultas mayores en situación de pobreza, pobreza extrema y vulnerabilidad que por situación de dispersión geográfica, brecha de accesibilidad o que dependen de otras personas para movilizarse no pueden trasladarse a otros servicio gerontológico; en esta modalidad se promueve el buen trato, consejería nutricional, prevención del deterioro cognitivo, identificación de posibles vulneraciones de derechos a través de la reunificación familiar, apoyo al cuidador/a, integración de la comunidad y articulación interinstitucional para garantizar la atención domiciliar a este grupo prioritario. • Brindar un servicio de promoción y cuidado de las personas adultas mayores que dependen de otras personas para movilizarse y realizar actividades básicas e instrumentales de la vida diaria. • Fomentar la participación de la familia de alcanzar la autonomía e independencia de las personas adultas mayores. • Fomentar el desarrollo comunitario para asegurar la protección y defensa de los derechos de las personas adultas mayores y sus familias.

4.- COBERTURA DE ATENCIÓN
CAMPO DEL FORMULARIO

Población Total:

ZONA	DISTRITO	PROVINCIA	CANTON	PARROQUIA	LOCALIDAD	COBERTURA POR UNIDAD DE ATENCIÓN	NUMERO DE UNIDADES DE ATENCIÓN
3	LATACUNGA	COTOPAXI	SIGCHOS	CHUGCHILÁN	Chasualo, Chaupi, Pilapuchin, Guayama Sampedro, Guayama Grande, Chinalo alto	40	1
3	LATACUNGA	COTOPAXI	SIGCHOS	ISINLIVÍ	Malimguapamba,, Guantuaro, Quinta Tumguiche, El Salado	40	1
3	LATACUNGA	COTOPAXI	SIGCHOS	SIGCHOS	Canjalo, Aliso, Colaguila, Pilacoa	40	1
3	LATACUNGA	COTOPAXI	SIGCHOS	SIGCHOS	San Juan, Colestambo, Quillotuña, Triunfo	40	1

TOTAL	160	4

POBLACIÓN OBJETIVO	GRUPO ETARIO							TOTAL
	1 –3	3-5	5-17	18-29	30-64	65-74	>75	
HOMBRES						89		89
MUJERES						71		71
TOTAL						160		160

5. VINCULACIÓN DE LOS/AS USUARIOS A LOS RECURSOS DE LA COMUNIDAD

Las personas adultas mayores están vinculados estrechamente a los recursos de la comunidad en diversos aspectos: en la salud se encuentran vinculados a la atención de parte del Ministerio de Salud con el programa de "Médico del Barrio" que es un proyecto a nivel nacional que busca atender a las familias que se encuentran en el sector rural especialmente en situaciones de riesgo. En la Educación se encuentra relacionado con el acceso a educación de los niños y jóvenes de las comunidades, anteriormente existían programas de alfabetización a nivel nacional pensadas precisamente en los adultos y adultos mayores, actualmente se han suspendido estos programas. La Policía Comunitaria esta siempre al servicio de las comunidades y especialmente de los grupos de atención prioritaria, actuando inmediatamente que se registran o que se solicitan los auxilios por medio del sistema de 911. La Administración de Justicia actúa en dos sentidos, la primera es la justicia tradicional occidental que se encuentra reconocida en la Constitución como la primera y hegemónica a nivel nacional, determinando la normativa para la aplicación de la justicia.

En segundo sentido tenemos a la justicia indígena, siendo que las Parroquias de Chugchilán e Isinliví, Sigchos se encuentran con una totalidad de comunidades pertenecientes al Pueblo Kichwa Panzaleo; está reconocido en la Constitución del 2008, la plurinacionalidad y la autodeterminación de la administración de la justicia, siendo esta la ya mencionada. Sin embargo, tenemos muchos limitantes en la administración de la misma, ya que la estructura estatal legal en la aplicación misma en el territorio no es respetada o reconocida. Y a veces las mismas comunidades no confían en sus propios administradores de justicia, llegando a una confusión legal. Sin embargo, el Estado ha construido un sistema de acercamiento de jueces y fiscalías cercanas a las comunidades. Para que funcione el sistema de justicia, educación, policía y salud, en los territorios, especialmente en los GADs cantonales, se han creado dos cuerpos legales de atención y seguimiento que son: la Junta Cantonal de Protección de Derechos y el Consejo Cantonal de Protección de Derechos; estos dos se encargan de recibir denuncias sobre situación de personas con vulnerabilidad y canalizar directamente con las entidades de atención, para atención inmediata, así también funcionan como mediadores en resolución de conflictos y la tramitación legal con los administradores de justicia.

6. ESTRATEGIA DE IMPLEMENTACIÓN DEL SERVICIO

CAMPO DEL FORMULARIO

Realizar programas comunitarios integrales que van a proporcionar una gama de entornos para el envejecimiento sano y apoyar en las actividades de cuidado familiar, protección de la dignidad de las personas y fortalecer las capacidades técnicas de los servicios socio-sanitarios para las personas adultas mayores

7. INDICADORES DE GESTIÓN Y RESULTADOS:

CAMPO DEL FORMULARIO

GESTION	ACTIVIDADES	INDICADOR	META	MEDIOS DE VERIFICACIÓN
Gestión de registro de asistencia y cobertura	Registro de la asistencia en SIIMIES	100% de asistencia mensual de los usuarios/as a los servicios de atención a la personas adultas mayores	7	Registros de asistencia
Gestión de capacitación y formación continua	Participación en módulos de formación virtual	100% de personal que realiza actividades de cuidado participan en módulos de formación virtual organizados por el MIES.	3	Informes
Gestión de participación	Eventos de promoción y participación de personas adultas mayores, familias y comunidades.	Número de eventos de sensibilización sobre derechos de las personas adultas mayores en los que participan familias, comunidades y actores locales.	3	Informes de eventos Registros fotográficos
Gestión de registro de la información	Aplicación de la ficha de Barthel dos veces por año	Número de mediciones anuales de recuperación funcional con escala de Barthel a las personas adultas mayores que asisten a los servicios.	2	Resultados del sistema SIIMIES

8. CONTRAPARTE TÉCNICA DE LA ENTIDAD COOPERANTE

CAMPO DEL FORMULARIO

GESTION	MEDIOS DE VERIFICACIÓN Y PRESUPUESTO REFERENCIAL	FECHA ENTREGA	RESPONSABLES
Proceso de selección adecuada al Talento Humano tanto por la Entidad Cooperante como de la Dirección Distrital	Curriculum VITAE $48477,00	FEBRERO A DICIEMBRE	DIRECCION DESARROLLO SUSTENTABLE/COORDINADORA DE CONVENIOS
Kit Promotor	Facturas $460,00	FEBRERO A DICIEMBRE	
Realizar contratación de movilización para el personal	Facturas $9000, 00	FEBRERO A DICIEMBRE	DIRECCION DESARROLLO SUSTENTABLE/ COORDINADORA DE CONVENIOS
Realizar contratación de prendas de protección	Facturas $288,00	FEBRERO A DICIEMBRE	DIRECCION DESARROLLO SUSTENTABLE/ COORDINADORA DE CONVENIOS
Espacio adecuado para realizar reuniones, talleres y elaboración de documentos.	Facturas $1080,00	FEBRERO A DICIEMBRE	DIRECCION DESARROLLO SUSTENTABLE/ COORDINADORA DE CONVENIOS
Realizar contratación de eventos culturales	Facturas $1050,00	FEBRERO A DICIEMBRE	DIRECCION DESARROLLO SUSTENTABLE/ COORDINADORA DE CONVENIOS
Realizar contratación de material didáctico	Facturas $1337,70	FEBRERO A DICIEMBRE	DIRECCION DESARROLLO SUSTENTABLE/ COORDINADORADE CONVENIOS
Realizar contratación de material de oficina	Facturas $1342,21	FEBRERO A DICIEMBRE	DIRECCION DESARROLLO SUSTENTABLE/ COORDINADORADE CONVENIOS

9. ORGANIZACIÓN DEL EQUIPO DE TRABAJO

CAMPO DEL FORMULARIO

Los procesos de selección del talento humano deben basarse en la Norma Técnica y los procesos de contratación en base a la Normativa emitida por el Ministerio de Trabajo, así como el cumplimiento obligatorio de la afiliación al Seguro Social.

CI	NOMBRE	CARGO	TIPO DE CONTRATO	FECHA INICIO	NIVEL DE INSTRUCCIÓN	TÍTULO

CAMPO DEL FORMULARIO

Elaborado por:	**Aprobado por:**
Nombre: Ing. Viviana Uribe ***COORDINADORA DE CONVENIOS GADMS-MIES***	**Nombre:** Lic. Luis Pilatasig **DIRECTOR DESARROLLO SUSTENTABLE**

CRONOGRAMA VALORADO MENSUAL
SGI-CONVENIOS 2026

NOMBRE DE LA ORGANIZACIÓN: GAD MUNICIPAL DE SIGCHOS

Ítem	Personas/Ud.	Cantidad	Costo Unit. Incluido IVA	Costo Total Presupuestado	Ene	Feb	Mar	Abr	May	Jun	Jul	Ago	Sep	Oct	Nov	Dic	Presupuesto Anual (USD)	Aporte MIES	Aporte Organización
TALENTO HUMANO																			
Promotor social de atención a personas adultas mayores sin discapacidad SPI	11	4	1.101,75	48.477,00		4.407,00	4.407,00	4.407,00	4.407,00	4.407,00	4.407,00	4.407,00	4.407,00	4.407,00	4.407,00	4.407,00	48.477,00	48.477,00	
COSTOS DIRECTOS																			
Kit de promotores	1	4	110,00	440,00							440,00						440,00	440,00	
COSTOS INDIRECTOS																			
Movilización	10	4	$ 225,00	9.000,00	-	-	900,00	900,00	900,00	900,00	900,00	900,00	900,00	900,00	900,00	900,00	9.000,00		9.000,00
Prendas de protección (equipo técnico)	1	8	$ 36,00	288,00				288,00									288,00		288,00
Talleres para familias y capacitación para el Adulto Mayor (refrigerio)	3	160	$ 2,25	1.080,00						360,00				360,00		360,00	1.080,00		1.080,00
Eventos culturales	1	160	$ 2,19	1.050,00						350,0				350,0		350,0	1.050,00		1.050,00
Material Didáctico	1	4	$ 334,43	1.337,70							1337,70						1.337,70		1.337,70
Material de oficina	1	4	$ 135,53	1342,21				1342,21									1342,21		1342,21
					88,38	88,38	5.307,00	6.937,21	#¡VALOR!	6.017,00	5.787,00	6.644,70	5.307,00	6.017,00	5.307,00	6.477,00	63.034,91	48.917,00	14.097,91
																	100,00	76,48	23,52
																	PORCENTAJES		

Elaborado por:

Ing. Viviana uribe
COORDINADORA DE CONVENIOS

Revisado por:

Lic. Luis Iltasig
DIRECTOR DESARRALLO SUSTENTABLE

	PROFORMA				
	EDICIONES LATINO AMERICANA				
RAZON SOCIAL	**NACEVILLA CHANATASIG CARMEN DEL PILAR**				
RUC	**0501638068001**				
RAZON SOCIAL	**GOBIERNO AUTONOMO DESCENTRALIZADO MUNICIPAL DE SIGCHOS**				
IDENTIFICACION	**0560001190001**				
DIRECCION	**CENTRO Calle: RODRIGO ITURRALDE Y PASAJE 14 DE NOVIEMBRE**				
N.	**NOMBRE DEL INSUMO**	**CANTIDAD**	**UNIDAD DE MEDIDA**	**V.UNITARIO**	**V.TOTAL**
1	Cuentos para Colorear	180	UNIDAD	0,90	162,00
2	Escarcha junior set 6 colores por caja	10	UNIDAD	2,60	26,00
3	Fomix A4 varios colores escarchado	100	UNIDAD	0,13	13,00
4	Fómix A4 varios colores toalla	150	UNIDAD	0,20	30,00
5	Madeja de lana para tejer varios colores	10	UNIDAD	1,90	19,00
6	Pelota antiestres	100	UNIDAD	0,90	90,00
7	Plastilina en caja de 10 colores	10	UNIDAD	1,50	15,00
8	Rompecabezas de 24 piezas (frutas, cuerpo humano,	20	UNIDAD	3,25	65,00
	vocales, números, dias de la semana				
9	Papel crepe varios colores	40	UNIDAD	0,25	10,00
10	Papel brillante en pliego varios colores	40	UNIDAD	0,40	16,00
11	Temperas en caja de 6 colores	40	UNIDAD	1,50	60,00
12	Pistola de silicona grande	5	UNIDAD	4,00	20,00
13	Barras de silicona paquete de 80	1	UNIDAD	8,00	8,00
14	Palos de helado natural paquete pequeño	4	UNIDAD	0,65	2,60
15	Pincel No. 24	10	UNIDAD	3,00	30,00
16	Bolas de ensartar de 50 unidades	5	UNIDAD	3,50	17,50
17	Jenga de madera pequeña de 54 bloques	5	UNIDAD	7,00	35,00
18	Funda de Globos número 12 de colores funda de 100 unidades	5	UNIDAD	7,00	35,00
	SUBTOTAL 0%			**46,68**	**654,10**
	TOTAL			**52,53**	**677,50**



GOBIERNO AUTÓNOMO DESCENTRALIZADO MUNICIPAL DE SIGCHOS
PLANIFICACIÓN OPERATIVA ANUAL 2026

MISIÓN INSTITUCIONAL. Promover, facilitar y regular el desarrollo turístico integral en el territorio cantonal, mediante un liderazgo eficaz, que actúe con responsabilidad técnica y ético-sostenibles, a fin de ofrecer los mejores esfuerzos para el desarrollo social y económico, mejorando la calidad de vida y bienestar de sus pobladores, con equilibrio ambiental, de respeto a la biodiversidad y entorno natural, siempre en favor del buen vivir.
VISIÓN INSTITUCIONAL. Sigchos al 2030 será un cantón progresista, con servicios básicos de calidad, agroindustrial, de exportaciones, con conectividad vial de primer orden, consolidados en un destino de inversión y de turismo nacional e internacional, permitiendo el desarrollo integral de sus habitantes, con responsabilidad social, ambientalista y emprendedor.

MATRIZ DE PLAN OPERATIVO ANUAL (POA) - 2026

ESTRATEGIAS DE ACCION INSTITUCIONAL

PROGRAMA 230

UNIDAD RESPONSABLE	CUP	OBJ	CPND	COD	Objetivo Estratégico PDyOT	PLAN - PROGRAMA	ACTIVIDAD	META ANUAL %	INDICADOR	PROGRAMACION FISICA DE LA META %				PROGRAMACION PRESUPUESTARIA ANUAL				PRESUPUESTO	FUENTES PRESUPUESTARIAS	ACCION ANUAL/NUEVA
										C1	C2	C3	TOTAL	C1	C2	C3	TOTAL			
MIES	MIES-2026001	MIES	DPND1	OPDOT15	Impulsar la igualdad de derechos y desarrollo de proyectos de ayuda social con enfoque en los grupos de atención prioritaria y población vulnerable	Fortalecimiento de los CDIs, Convenios de Discapacidades, Centro Gerontológico de Atención Diurna, Centro Gerontológico de Atención domiciliaria mediante la asignación de los recursos necesarios partenerdientes a los grupos de atención prioritaria	Realizar el requerimiento de contratación a las facilitadoras mes Primera tanda	100%	Nro. De requerimiento realizado	33%	33%	33%	100%	$667.64	$553.64	$553.64	$1,667.92	$ 1,667.92	330.2.71.05.07.00.00	NUEVO
MIES	MIES-2026002	MIES	DPND1	OPDOT15	Impulsar la igualdad de derechos y desarrollo de proyectos de ayuda social con enfoque en los grupos de atención prioritaria y población vulnerable	Fortalecimiento de los CDIs, Convenios de Discapacidades, Centro Gerontológico de Atención Diurna, Centro Gerontológico de Atención domiciliaria mediante la asignación de los recursos necesarios partenerdientes a los grupos de atención prioritaria	Realizar el requerimiento de contratación a las facilitadoras y terapista psicopedicad con Servicios Particulares por Contrato	100%	Nro. De requerimiento realizado	33%	33%	33%	100%	$6,283.96	$6,283.07	$6,283.07	$27,875.10	$ 27,875.10	230.2.71.05.10.00.00.00.2.71.05.10.00.01	NUEVO
MIES	MIES-2026003	MIES	DPND1	OPDOT15	Impulsar la igualdad de derechos y desarrollo de proyectos de ayuda social con enfoque en los grupos de atención prioritaria y población vulnerable	Fortalecimiento de los CDIs, Convenios de Discapacidades, Centro Gerontológico de Atención Diurna, Centro Gerontológico de Atención domiciliaria mediante la asignación de los recursos necesarios partenerdientes a los grupos de atención prioritaria	Realizar el requerimiento de contratación materiales de aseo/nro los niños	100%	Nro. De requerimiento realizado	33%	33%	33%	100%	$153.57	$153.57	$153.66	$460.71	$ 460.71	330.2.73.06.12.99.97	NUEVO
MIES	MIES-2026004	MIES	DPND1	OPDOT15	Impulsar la igualdad de derechos y desarrollo de proyectos de ayuda social con enfoque en los grupos de atención prioritaria y población vulnerable	Fortalecimiento de los CDIs, Convenios de Discapacidades, Centro Gerontológico de Atención Diurna, Centro Gerontológico de Atención domiciliaria mediante la asignación de los recursos necesarios partenerdientes a los grupos de atención prioritaria	Realizar la contratación de capacitación del proyecto	100%	Nro. De orden de compra	33%	33%	33%	100%	$2,150.33	$2,150.33	$2,150.33	$6,450.99	$ 6,450.99	330.2.73.02.01.99.99	NUEVO
MIES	MIES-2026005	MIES	DPND1	OPDOT15	Impulsar la igualdad de derechos y desarrollo de proyectos de ayuda social con enfoque en los grupos de atención prioritaria y población vulnerable	Fortalecimiento de los CDIs, Convenios de Discapacidades, Centro Gerontológico de Atención Diurna, Centro Gerontológico de Atención domiciliaria mediante la asignación de los recursos necesarios partenerdientes a los grupos de atención prioritaria	Realizar la contratación de ESPECTACULOS CULTURALES Y SOCIALES	100%	Nro. De orden de compra	33%	33%	33%	100%	$233.33	$233.33	$233.34	$700.00	$ 700.00	330.2.73.02.99.99.99	NUEVO
MIES	MIES-2026006	MIES	DPND1	OPDOT15	Impulsar la igualdad de derechos y desarrollo de proyectos de ayuda social con enfoque en los grupos de atención prioritaria y población vulnerable	Fortalecimiento de los CDIs, Convenios de Discapacidades, Centro Gerontológico de Atención Diurna, Centro Gerontológico de Atención domiciliaria mediante la asignación de los recursos necesarios partenerdientes a los grupos de atención prioritaria	Realizar la contratación de Refrigerios para talleres	100%	Nro. De orden de compra	33%	33%	33%	100%	$226.99	$225.00	$226.99	$679.98	$ 679.98	330.2.73.02.04.99.99	NUEVO
MIES	MIES-2026007	MIES	DPND1	OPDOT15	Impulsar la igualdad de derechos y desarrollo de proyectos de ayuda social con enfoque en los grupos de atención prioritaria y población vulnerable	Fortalecimiento de los CDIs, Convenios de Discapacidades, Centro Gerontológico de Atención Diurna, Centro Gerontológico de Atención domiciliaria mediante la asignación de los recursos necesarios partenerdientes a los grupos de atención prioritaria	Realizar la contratación Profesionalizando equipo Deportivo	100%	Nro. De orden de compra	33%	33%	33%	100%	$21.66	$21.67	$21.67	$65.00	$ 65.00	330.2.73.07.04.99.99	NUEVO
MIES	MIES-2026008	MIES	DPND1	OPDOT15	Impulsar la igualdad de derechos y desarrollo de proyectos de ayuda social con enfoque en los grupos de atención prioritaria y población vulnerable	Fortalecimiento de los CDIs, Convenios de Discapacidades, Centro Gerontológico de Atención Diurna, Centro Gerontológico de Atención domiciliaria mediante la asignación de los recursos necesarios partenerdientes a los grupos de atención prioritaria	Realizar la contratación promesa de identificación	100%	Nro. De orden de compra	33%	33%	33%	100%	$48.00	$48.00	$48.00	$144.00	$ 144.00	330.2.73.08.02.99.99	NUEVO
MIES	MIES-2026009	MIES	DPND1	OPDOT15	Impulsar la igualdad de derechos y desarrollo de proyectos de ayuda social con enfoque en los grupos de atención prioritaria y población vulnerable	Fortalecimiento de los CDIs, Convenios de Discapacidades, Centro Gerontológico de Atención Diurna, Centro Gerontológico de Atención domiciliaria mediante la asignación de los recursos necesarios partenerdientes a los grupos de atención prioritaria	Realizar el requerimiento de material de oficina	100%	Nro. De requerimiento realizado	33%	33%	33%	100%	$574.44	$574.44	$574.44	$1,723.32	$ 1,723.32	330.2.73.68.04.99.99	NUEVO

MATRIZ DE PLAN OPERATIVO ANUAL (POA) - 2026

ESTRATEGIAS DE ACCION INSTITUCIONAL

PROGRAMA 230

UNIDAD RESPONSABLE	CUP	META	OPMD	CUE	OBJETIVO ESTRATEGICO (POA)	PLAN - PROGRAMA	ACTIVIDAD	META ANUAL %	INDICADOR	PROGRAMACION FISICA DE LA META %				PROGRAMACION PRESUPUESTARIA (USD)				PRESUPUESTO	PARTIDA PRESUPUESTARIA	NUEVO / MANTENIDO
										T1	T2	T3	T4 (%)	T1	T2	T3	TOTAL			
MIES	MIES-2026005	MIES	DPMDI	OPERATIVO	Impulsar la igualdad de derechos y desarrollo de proyectos de ayuda social con enfoque en los grupos de atención prioritaria y población vulnerable	Fortalecimiento de los CDIs, Convenios de Corresponsabilidad, Centro Gerontológico de Atención Diurna, Centro Gerontológico de Atención durante la asignación de los recursos necesarios permanentes a los grupos de atención prioritaria	Realizar la contratación Preferiblemente Diciembre	100%	Mes De evitar en riesgos	33%	33%	33%	100%	$261.42	$261.42	$261.41	$844.25	$ 844.25	530.3.73.06.12.99.00	NUEVO
MIES	MIES-2026005	MIES	DPMDI	OPERATIVO	Impulsar la igualdad de derechos y desarrollo de proyectos de ayuda social con enfoque en los grupos de atención prioritaria y población vulnerable	Fortalecimiento de los CDIs, Convenios de Corresponsabilidad, Centro Gerontológico de Atención Diurna, Centro Gerontológico de Atención durante la asignación de los recursos necesarios permanentes a los grupos de atención prioritaria	Realizar el mantenimiento de Maquinaria	100%	Mes De mantenimiento realizado	33%	33%	33%	100%	$82.75	$82.75	$82.75	$274.26	$ 274.26	530.3.84.01.03.99.00	NUEVO
TOTAL																		$ 44,337.86		

FIRMAS DE UNIDADES RESPONSABLES

Ing. [illegible]
ELABORADO
COORDINADORA DE CONVENIOS

Lic. [illegible]
REVISADO POR
DIRECTOR DESARROLLO SUSTENTABLE

GOBIERNO AUTONOMO DESCENTRALIZADO MUNICIPAL DE SIGCHOS
PROGRAMA: DISCAPACIDADES CONVENIO MIES
MATRIZ 2
PRESUPUESTO 2026

	INSUMOS							CUATRIMESTRES											
	REQUERIMIENTO DE RECURSOS							I				II				III			
OBJETO DEL GASTO	PARTIDA PRESUPUESTA	CPC NIVEL 9	NOMBRE DEL INSUMO	CANTIDAD	UNIDAD DE MEDIDA	VALOR UNITARIO	VALOR TOTAL	ENE	FEB	MAR	ABR	MAY	JUN	JUL	AGO	SEP	OCT	NOV	DIC
HONORARIOS	230.2.71.05.07.00.00		Honorarios facilitadores MIES	1	UNIDAD	1,987.92	1987.92	X	X	X	X	X	X	X	X	X	X	X	X
Egresosporservicios prestadosdeacuerdoalo sdiasaborados afavordeunservidorosservidor a,cuandoelregistrodeaunombramiento no se efectúe el primer día hábil del mes	230.2.71.05.07.00.00																		
			TOTAL				**1987.92**												
Servicios Personales por Contrato	230.2.71.05.10.00.00		Facilitadoes	10	UNIDAD	1,987.92	19879.2	X	X	X	X	X	X	X	X	X	X	X	X
Egresosparafinanciarlacontratacióndeperso nalconlamodalidaddeserviciospersonalespor contrato,incluyelacontratación de personal para reemplazos	230.2.71.05.10.00.01		Terapista ocupacional	10	UNIDAD	800.00	8000.00	X	X	X	X	X	X	X	X	X	X	X	X
			TOTAL				**27,879.20**												
TRANSPORTE DE PERSONAL	230.2.73.02.01.00.00	491130017	Transporte técnicos	11	UNIDAD	800.00	8,800.00	X	X	X	X	X	X	X	X	X	X	X	X
Egresos para el servicio de transporte de personas.	230.2.73.02.01.00.00	491130017	Transporte PERSONAS CON DISCAPACIDAD (USUARIOS)	5	UNIDAD	150.00	750.00	X	X	X	X	X	X	X	X	X	X	X	X
							0.00												
			TOTAL				**9,550.00**												
ESPECTÁCULOS CULTURALES Y SOCIALES	230.2.73.02.05.00.00	859900813	Evento Cultural	2	UNIDAD	350.00	700.00	X	X	X	X	X	X	X	X	X	X	X	X
Egresos por la realización de eventos culturales y sociales, incluye los egresos de logística de estos eventos	230.2.73.02.05.00.00				UNIDAD		0.00												
			TOTAL				**700.00**												
SERVICIO DE ALIMENTACIÓN	230.2.73.02.35.00.00	632300212	Refrigeros para talleres	300	UNIDAD	2.25	675.00	X	X	X	X	X	X	X	X	X	X	X	X
Egresos por obligaciones adquiridas con terceros para la prestación del servicio de alimentación	230.2.73.02.35.00.00						0.00												
	230.2.73.02.35.00.00						0.00												
			TOTAL				**675.00**												
Mantenimiento y Reparación de Equipos y Sistemas Informáticos	230.2.73.07.04.00.00	547900411	Mantenimiento equipo Copiadora	1	UNIDAD	95.00	95.00	X	X	X	X	X	X	X	X	X	X	X	X
Egresos por mantenimiento y reparación de equipos y sistemas informáticos.	230.2.73.07.04.00.00						0.00												
			TOTAL				**95.00**												
VESTUARIO, LENCERÍA, PRENDAS DE PROTECCIÓN Y ACCESORIOS PARA UNIFORMES DEL PERSONAL DE PROTECCIÓN, VIGILANCIA Y SEGURIDAD.	230.2.73.08.02.00.00	282210042	Compas impermiables mangas desprendibles	4	UNIDAD	36.00	144.00	X	X	X	X	X	X	X	X	X	X	X	X
Egresos por adquisición de indumentaria, prendas de protección, accesorios para uniformes del personal de protección,vigilancia y seguridad	230.2.73.08.02.00.00				UNIDAD		0.00												

			TOTAL				144.00																
MATERIALES DE OFICINA Egresos para suministros, materiales y accesorios de oficina.	230.2.73.08.04.00.00	3699000147	Aprieta papeles tipo pinza 51 mm metal caja por doce unidades		UNIDAD		0.00																
	230.2.73.08.04.00.00	3212920132	Archivador de cartón plegable número 3 lomo 16		UNIDAD		0.00																
	230.2.73.08.04.00.00	3212920131	ARCHIVADOR DE CARTON NO. 15 CON TAPA		UNIDAD		0.00																
	230.2.73.08.04.00.00	3212920129	Archivador tamaño oficio lomo 8 cms	20	UNIDAD	1.85	37.00	X	X	X	X	X	X	X	X	X	X	X	X				
	230.2.73.08.04.00.00	3260009B9	Cd s regrabables con caja CD-R	10	UNIDAD	1.05	10.50	X	X	X	X	X	X	X	X	X	X	X	X				
	230.2.73.08.04.00.00	3699000137	CERA PARA DEDOS/ CREMA CONTAR BILLETES (MEDIANA)		UNIDAD		0.00																
	230.2.73.08.04.00.00	429950013	CLIPS STANDAR 32 MM COLORES POR 100 UNIDADES	4	UNIDAD	0.48	1.92	X	X	X	X	X	X	X	X	X	X	X	X				
	230.2.73.08.04.00.00	429950019	CLIPS MARIPOSA CAJA DE 50 UNIDADES	2	UNIDAD	1.24	2.48	X	X	X	X	X	X	X	X	X	X	X	X				
	230.2.73.08.04.00.00	3260009612	DVD-R grabable CON CAJA		UNIDAD		0.00																
	230.2.73.08.04.00.00	3260009613	DVD-RW regrabable CON CAJA		UNIDAD		0.00																
	230.2.73.08.04.00.00	3891100173	Esferográfico azul punta fina	10	UNIDAD	0.36	3.60	X	X	X	X	X	X	X	X	X	X	X	X				
	230.2.73.08.04.00.00	4299500127	GRAPAS 26/6 CAJA DE 5000 U	1	UNIDAD	1.13	1.13	X	X	X	X	X	X	X	X	X	X	X	X				
	230.2.73.08.04.00.00	3260009944	MARCADOR PERMANENTE NEGRO PUNTA GRUESA	5	UNIDAD	0.59	2.95	X	X	X	X	X	X	X	X	X	X	X	X				
	230.2.73.08.04.00.00	3260009944	MARCADOR PERMANENTE ROJO PUNTA GRUESA	5	UNIDAD	0.59	2.95	X	X	X	X	X	X	X	X	X	X	X	X				
	230.2.73.08.04.00.00	3260009944	MARCADOR PERMANENTE AZUL PUNTA GRUESA	5	UNIDAD	0.59	2.95	X	X	X	X	X	X	X	X	X	X	X	X				
	230.2.73.08.04.00.00	3699000198	MARCADOR PARA CD	5	UNIDAD	0.51	2.55	X	X	X	X	X	X	X	X	X	X	X	X				
	230.2.73.08.04.00.00	321290418	RESMA DE PAPEL BOND A4 DE 75 GR	10	UNIDAD	4.03	40.30	X	X	X	X	X	X	X	X	X	X	X	X				
	230.2.73.08.04.00.00	36990001149	PERFILES PLASTICOS TAMANO A-4	5	UNIDAD	0.17	0.85	X	X	X	X	X	X	X	X	X	X	X	X				
	230.2.73.08.04.00.00	4516002110	PERFORADORA DE ESCRITORIO GRANDE	1	UNIDAD	5.64	5.64	X	X	X	X	X	X	X	X	X	X	X	X				
	230.2.73.08.04.00.00	3260009946	RESALTADORES VARIOS COLORES	5	UNIDAD	0.75	3.75	X	X	X	X	X	X	X	X	X	X	X	X				
	230.2.73.08.04.00.00	3699000114	SACAGRAPAS	1	UNIDAD	0.55	0.55	X	X	X	X	X	X	X	X	X	X	X	X				
	230.2.73.08.04.00.00	36990001122	SACAGRAPAS SEMI INDUSTRIAL		UNIDAD		0.00																
	230.2.73.08.04.00.00	36990001123	SEPARADORES PLASTICOS A4 FUNDA 10 U	10	UNIDAD	0.72	7.20	X	X	X	X	X	X	X	X	X	X	X	X				
	230.2.73.08.04.00.00	3212920150	Sobre manila F4	10	UNIDAD	0.10	1.00	X	X	X	X	X	X	X	X	X	X	X	X				
	230.2.73.08.04.00.00	351200022	Tinta original para recarga de impresoras EPSON L4160 color amarillo frasco de 70ml	2	UNIDAD	12.00	24.00	X	X	X	X	X	X	X	X	X	X	X	X				
	230.2.73.08.04.00.00	351200022	Tinta original para recarga de impresoras EPSON L4160 color cyan frasco de 70ml	2	UNIDAD	12.00	24.00	X	X	X	X	X	X	X	X	X	X	X	X				
	230.2.73.08.04.00.00	351200022	Tinta original para recarga de impresoras EPSON L4160 color negro frasco de 70ml	2	UNIDAD	12.00	24.00	X	X	X	X	X	X	X	X	X	X	X	X				
	230.2.73.08.04.00.00	351200022	Tinta original para recarga de impresoras EPSON L4160 color magenta frasco de 70ml	2	UNIDAD	12.00	24.00	X	X	X	X	X	X	X	X	X	X	X	X				
	230.2.73.08.04.00.00	38912013913	Toner negro Genuine para copiadora Ricoh Aficio MP C300	5	UNIDAD	75.00	375.00	X	X	X	X	X	X	X	X	X	X	X	X				
	230.2.73.08.04.00.00	38912013913	Toner cyan Genuine para copiadora Ricoh Aficio MP C300	5	UNIDAD	75.00	375.00	X	X	X	X	X	X	X	X	X	X	X	X				
	230.2.73.08.04.00.00	38912013913	Toner magenta Genuine para copiadora Ricoh Aficio MP C300	5	UNIDAD	75.00	375.00	X	X	X	X	X	X	X	X	X	X	X	X				
	230.2.73.08.04.00.00	38912013913	Toner yellow Genuine para copiadora Ricoh Aficio MP C300	5	UNIDAD	75.00	375.00	X	X	X	X	X	X	X	X	X	X	X	X				
			TOTAL				1,723.32																
MATERIALES DIDACTICOS Egresos por la adquisición de suministros, materiales, libros y folletos destinados a actividades educativas y su distribución	230.2.73.08.12.00.00	3212906617	Cartulinas A4 varios colores	120	UNIDAD	0.81	97.20	X	X	X	X	X	X	X	X	X	X	X	X				
	230.2.73.08.12.00.00	321290611	Cartulinas por pliego varios colores 65X90 CM 100 UNIDADES	2	UNIDAD	25.95	51.90	X	X	X	X	X	X	X	X	X	X	X	X				
	230.2.73.08.12.00.00	369900026	Cuentos para colorear	180	UNIDAD	0.9	162.00	X	X	X	X	X	X	X	X	X	X	X	X				
	230.2.73.08.12.00.00	369400023	Escarcha junior set 6 colores por cajas	10	UNIDAD	2.6	26.00	X	X	X	X	X	X	X	X	X	X	X	X				
	230.2.73.08.12.00.00	369400022	Forros A4 varios clores escrachado	100	UNIDAD	0.13	13.00	X	X	X	X	X	X	X	X	X	X	X	X				
	230.2.73.08.12.00.00	369400022	Forros A4 varios colores toalla	100	UNIDAD	0.2	20.00	X	X	X	X	X	X	X	X	X	X	X	X				
	230.2.73.08.12.00.00	2832900017	Madeja de lana para tejer varios colores	15	UNIDAD	1.9	28.50	X	X	X	X	X	X	X	X	X	X	X	X				
	230.2.73.08.12.00.00	326000944	Marcadores permanente color negro punta gruesa	10	UNIDAD	0.59	5.90	X	X	X	X	X	X	X	X	X	X	X	X				
	230.2.73.08.12.00.00	326000944	Marcadores permanente color rojo punta gruesa	10	UNIDAD	0.59	5.90	X	X	X	X	X	X	X	X	X	X	X	X				

	230.2.73.06.12.00.00	384400123	Pelota antiestres	40	UNIDAD	0.9	36.00	X	X	X	X	X	X	X	X	X	X	X	X				
	230.2.73.06.12.00.00	354402011	Plastilina en caja de 10 colores	50	UNIDAD	1.5	75.00	X	X	X	X	X	X	X	X	X	X	X	X				
	230.2.73.06.12.00.00	385500011	Rompecabezas de 24 piezas (frutas,cuerpo humano,vocales,numeros,dias de la semana)	10	UNIDAD	3.25	32.50	X	X	X	X	X	X	X	X	X	X	X	X				
	230.2.73.06.12.00.00	319130113	Papel crepe varios colores	10	UNIDAD	0.25	2.50	X	X	X	X	X	X	X	X	X	X	X	X				
	230.2.73.06.12.00.00	3699000143	Goma liquida 250 gr blanca	20	UNIDAD	1.48	29.60	X	X	X	X	X	X	X	X	X	X	X	X				
	230.2.73.06.12.00.00	319130113	Papel brillante en pliego varios colores	10	UNIDAD	0.4	4.00	X	X	X	X	X	X	X	X	X	X	X	X				
	230.2.73.06.12.00.00	351100212	Tempera en caja de 6 colores	20	UNIDAD	1.5	30.00	X	X	X	X	X	X	X	X	X	X	X	X				
	230.2.73.06.12.00.00	347905212	Pistola de silicona grande	2	UNIDAD	4	8.00	X	X	X	X	X	X	X	X	X	X	X	X				
	230.2.73.06.12.00.00	347905211	Barras de silicona paquete de 80	5	UNIDAD	8	40.00	X	X	X	X	X	X	X	X	X	X	X	X				
	230.2.73.06.12.00.00	3845000214	Palos de helado natural	5	UNIDAD	0.65	3.25	X	X	X	X	X	X	X	X	X	X	X	X				
	230.2.73.06.12.00.00	389930411	Pincel No.24	4	UNIDAD	3	12.00	X	X	X	X	X	X	X	X	X	X	X	X				
	230.2.73.06.12.00.00	369900026	Bolas de Ensartar de 50 unidades	10	UNIDAD	3.5	35.00	X	X	X	X	X	X	X	X	X	X	X	X				
	230.2.73.06.12.00.00	369900026	Jenga de madera pequeña de 54 bloques	10	UNIDAD	7	70.00	X	X	X	X	X	X	X	X	X	X	X	X				
	230.2.73.06.12.00.00	375700016	Fundas de Globos numero 12 colores grande de 100 U	8	UNIDAD	7	56.00	X	X	X	X	X	X	X	X	X	X	X	X				
	230.2.73.06.12.00.01	369900027	Materiales especios de respiro MIES	1	UNIDAD	460.7	460.70	X	X	X	X	X	X	X	X	X	X	X	X				
			TOTAL				1,364.95																
MOBILIARIOS	230.2.84.01.03.00.00	3811100031	Silbin Tyakuy	1	UNIDAD	278.26	278.26	X	X	X	X	X	X	X	X	X	X	X	X				
Egresos para la compra de mobiliario	230.2.84.01.03.00.00						0.00																
							0.00																
			TOTAL				278.26																
			TOTALES				44,337.65																

TOTAL UNIFICADO	**44,337.65**

Elaborado por:

Ing. Viviana Uribe
COORDINADORA DE CONVENIOS GADMS-MIES

Lic. [illegible]
DIRECTOR DESARROLLO SUSTENTABLE

PROYECTO DE COOPERACIÓN PARA LA PRESTACIÓN DE SERVICIOS PARA DISCPACIDAD EN LA MODALIDAD ATENCIÓN EN EL HOGAR Y LA COMUNIDAD DURANTE EL EJERCICIO FISCAL 2026.[1]

I. DATOS DE IDENTIFICACIÓN.

Coordinación Zonal: Zona 3
Dirección Distrital: Latacunga
Provincia: Cotopaxi
Cantón: Sigchos
Fecha de presentación del proyecto: 2026

ENTIDAD COOPERANTE – EJECUTOR DEL PROYECTO			
Razón Social	GAD Municipal de Sigchos	**RUC:** 0560001190001	
Representante legal:	Lic. Oscar Vinicio Monge Tipán M.S.c	**Número de cédula del representante legal**	0560001190001
Dirección:	Rodrigo Iturralde y Pasaje 14 de noviembre		
Teléfono:	0986444926	**email:** gadmunicipal@gadmsigchos.gob.ec	

UBICACIÓN GEOGRAFICA DONDE SE EJECUTARÁ EL PROYECTO					
Nro.	Cantón	Parroquia	Nombre de la Unidad de Atención	Cobertura asignada	**Presupuesto**
Sigchos	SIGCHOS – ISINLIVÍ	63650	SEMILLAS DE LUZ	30	$22.188,825
Sigchos	SIGCHOS – ISINLIVÍ	63651	SENDEROS DE ESPERANZA	30	$22.188,825
TOTALES					**$44.377,65**

II. ANTECEDENTES

La atención a las personas con discapacidad en el cantón Sigchos se ha caracterizado como uno de los problemas sociales, en el que se ha implementado durante el año 2013, 2014, 2015, 2016, 2017, 2018, 2019 ,2020, 2021, 2022, 2023 ,2024,2025 los convenios, donde se ha venido atendiendo el servicio a personas con discapacidad de pobreza y extrema pobreza, dando ejecución del proyecto en beneficio de los sectores sociales con personas con discapacidad. En efecto, la atención de las personas con discapacidad, nuestra experiencia es satisfactoria poder dar la atención a este grupo vulnerable con la finalidad de mejorar su calidad de vida, los servicios se han venido dando en la Parroquia de Sigchos e Isinliví. Con un trabajo muy arduo tanto en las visitas domiciliarias como en las terapias que los técnicos realizan con los usuarios.

La ejecución de proyecto permitirá satisfacer las necesidades de integración y recreación a cada una de las personas con discapacidad, para lograr una vida saludable y activa.

De conformidad con lo que el MIES establece se brindara la atención a 150 personas con discapacidad y sus familias, que se encuentran dentro del rango de pobreza y extrema pobreza en zonas rurales y urbanas del Cantón Sigchos.

[1] Ningún proyecto podrá ser aprobado sino cumple con lo previsto en las normas técnicas para las condicionalidades de la población o sus procesos de ingreso.

Dirección: Plataforma Gubernamental de Desarrollo Social
Av. Quitumbe Ñan y Av. Amaru Ñan.
Código postal: 170146 / Quito - Ecuador
Teléfono: +593-2-3983000
www.inclusion.gob.ec

Conforme a la norma técnica que rige el proyecto de discapacidad establece una integración de personas con discapacidad a la sociedad y dentro del núcleo familiar, que garantice su desarrollo y evite que sufran toda clase de discriminación incluida la de género como establece en la Constitución de la República del Ecuador, y a mejorar las condiciones de vida de las personas con discapacidad.

Así mismo se establece que las personas con discapacidad deben recibir atención prioritaria y especializada en los ámbitos público y privado, correspondiendo al Estado prestar especial protección a las personas que estuvieren en condición de doble vulnerabilidad y garantizar políticas de prevención de las discapacidades procurando la equiparación de oportunidades para las personas con discapacidad y la integración social.

Mismo que en el año 2014, se firmó por 4 unidades y este año se firma por dos unidades en las Parroquias Sigchos e Isinlivi.

III. JUSTIFICACIÓN

"De conformidad con la Constitución de la República del Ecuador en su artículo 47 "El Estado garantizará políticas de prevención de las discapacidades y de manera conjunta con la sociedad y la familia, procurará la equiparación de oportunidades para las personas con discapacidad y su integración social".

El Plan Nacional del Buen Vivir 2017 – 2021 señala en el Objetivo 1: garantizar una vida digna con iguales oportunidades para todas las personas.

En base a la Convención de la Organización de Las Naciones Unidas, sobre los Derechos de las Personas con Discapacidad, cuyo propósito es promover, proteger y asegurar el goce pleno y en condiciones de igualdad de todos los derechos humanos y libertades fundamentales por todas las personas con discapacidad, y promover el respeto de su dignidad inherente.

La Ley Orgánica de Discapacidades en el artículo 86 afirma que "las personas con discapacidad tienen derecho a la protección y promoción social del Estado dirigidos al máximo desarrollo de su personalidad, fomento de autonomía y la disminución de la dependencia".

Tomando en cuenta lo antes mencionado la importancia de ejecutar el convenio, para la atención a las personas con discapacidad en la modalidad atención en el hogar y la comunidad y así garantizar que tengan igualdad de oportunidades y sean integradas a las actividades sociales y culturales, en cada una de las parroquias que se brinda el servicio Para la ejecución del proyecto es necesario trabajar en red, con todos los actores comunitarios y locales de cada uno de los sectores.

Una de las principales herramientas del proceso político ecuatoriano ha sido la planificación. La Constitución ordena que esa planificación se vincule en forma directa a la construcción de los derechos de los ciudadanos. El Sistema Nacional Descentralizado de Planificación Participativa (SNDPP) fue creado en la Constitución de 2008 (art. 279) y está integrado por el Consejo Nacional de Planificación, su secretaría técnica –SENPLADES–, los consejos sectoriales de política pública de la función ejecutiva, los consejos nacionales de igualdad, los consejos de planificación de los gobiernos autónomos descentralizados, los consejos ciudadanos sectoriales y otras instancias de participación. Las unidades básicas de participación del sistema son las comunidades, comunas, recintos, barrios y parroquias urbanas (art. 248). El sistema está normado en la Constitución de 2008, el Código Orgánico de Planificación y Finanzas Públicas, COPFP (2010), la Ley Orgánica de

Dirección: Plataforma Gubernamental de Desarrollo Social
Av. Quitumbe Ñan y Av. Amaru Ñan.
Código postal: 170146 / Quito-Ecuador
Teléfono: +593-2-3983000
www.inclusion.gob.ec

Participación Ciudadana (2010) y el Código Orgánico de Organización Territorial, Autonomías y Descentralización, COOTAD (2010).

"De conformidad con la Constitución de la República del Ecuador en su artículo 47 "El Estado garantizará políticas de prevención de las discapacidades y de manera conjunta con la sociedad y la familia, procurará la equiparación de oportunidades para las personas con discapacidad y su integración social".

Recordemos que el fin de los servicios de discapacidades en todas sus modalidades es la inclusión social, esta primera fase de inclusión se logra a través del desarrollo de habilidades sociales, habilidades para la vida diaria, para el trabajo, la autonomía e independencia de las personas con discapacidad, y también de sus personas cuidadoras y otros miembros de la familia."

1 Base legal

La Constitución de la República del Ecuador. En su artículo 241 establece que la planificación garantizará el ordenamiento territorial y será obligatoria en todos los Gobiernos Autónomos Descentralizados. El mismo cuerpo legal señala en el artículo 263 como una de las competencias exclusivas de los Gobiernos Autónomos Descentralizados el tema de la Planificación del Desarrollo y el Ordenamiento Territorial.

El Artículo 67 del COOTAD, señala las Atribuciones de la junta parroquial rural. - A la junta parroquial rural le corresponde:

- Expedir acuerdos, resoluciones y normativa reglamentaria en las materias de competencia del gobierno autónomo descentralizado parroquial rural, conforme este Código;
- Aprobar el plan parroquial de desarrollo y el de ordenamiento territorial formulados participativamente con la acción del consejo parroquial de planificación y las instancias de participación, así como evaluar la ejecución;
- Aprobar u observar el presupuesto del gobierno autónomo descentralizado parroquial rural, que deberá guardar concordancia con el plan parroquial de desarrollo y con el de ordenamiento territorial; así como garantizar una participación ciudadana en la que estén representados los intereses colectivos de la parroquia rural, en el marco de la Constitución y la ley.

- **CONVENCIÓN SOBRE LOS DERECHOS DE LAS PERSONAS CON DISCAPACIDAD**

Los Estados Partes en la presente Convención,
a) Recordando los principios de la Carta de las Naciones Unidas que proclaman que la libertad, la justicia y la paz en el mundo tienen por base el reconocimiento de la dignidad y el valor inherentes y de los derechos iguales e inalienables de todos los miembros de la familia humana,
b) Reconociendo que las Naciones Unidas, en la Declaración Universal de Derechos Humanos y en los Pactos Internacionales de Derechos Humanos, han reconocido y

Dirección: Plataforma Gubernamental de Desarrollo Social
Av. Quitumbe Ñan y Av. Amaru Ñan.
Codigo postal: 170146 / Quito-Ecuador
Teléfono: +593-2-3983600
www.inclusion.gob.ec

proclamado que toda persona tiene los derechos y libertades enunciados en esos instrumentos, sin distinción de ninguna índole,

c) Reafirmando la universalidad, indivisibilidad, interdependencia e interrelación de todos los derechos humanos y libertades fundamentales, así como la necesidad de garantizar que las personas con discapacidad los ejerzan plenamente y sin discriminación,

d) Recordando el Pacto Internacional de Derechos Económicos, Sociales y Culturales, el Pacto Internacional de Derechos Civiles y Políticos, la Convención Internacional sobre la Eliminación de todas las Formas de Discriminación Racial, la Convención sobre la eliminación de todas las formas de discriminación contra la mujer, la Convención contra la Tortura y Otros Tratos o Penas Crueles, Inhumanos o Degradantes, la Convención sobre los Derechos del Niño y la Convención Internacional sobre la protección de los derechos de todos los trabajadores migratorios y de sus familiares,

e) Reconociendo que la discapacidad es un concepto que evoluciona y que resulta de la interacción entre las personas con deficiencias y las barreras debidas a la actitud y al entorno que evitan su participación plena y efectiva en la sociedad, en igualdad de condiciones con las demás,

f) Reconociendo la importancia que revisten los principios y las directrices de política que figuran en el Programa de Acción Mundial para los Impedidos y en las Normas Uniformes sobre la Igualdad de Oportunidades para las Personas con Discapacidad como factor en la promoción, la formulación y la evaluación de normas, planes, programas y medidas a nivel nacional, regional e -2- internacional destinados a dar una mayor igualdad de oportunidades a las personas con discapacidad,

g) Destacando la importancia de incorporar las cuestiones relativas a la discapacidad como parte integrante de las estrategias pertinentes de desarrollo sostenible,

h) Reconociendo también que la discriminación contra cualquier persona por razón de su discapacidad constituye una vulneración de la dignidad y el valor inherentes del ser humano,

i) Reconociendo además la diversidad de las personas con discapacidad,

j) Reconociendo la necesidad de promover y proteger los derechos humanos de todas las personas con discapacidad, incluidas aquellas que necesitan un apoyo más intenso,

k) Observando con preocupación que, pese a estos diversos instrumentos y actividades, las personas con discapacidad siguen encontrando barreras para participar en igualdad de condiciones con las demás en la vida social y que se siguen vulnerando sus derechos humanos en todas las partes del mundo,

- Ley orgánica de Discapacidades
- SISTEMA NACIONAL DE PROTECCIÓN INTEGRAL DE LAS PERSONAS CON DISCAPACIDAD
- La Ley Orgánica de Discapacidades en el artículo 86 afirma que "las personas con discapacidad tienen derecho a la protección y promoción social del Estado dirigidos al máximo desarrollo de su personalidad, fomento de autonomía y la disminución de la dependencia".
- Tomando en cuenta lo antes mencionado la importancia de ejecutar el convenio, para la atención a las personas con discapacidad en la modalidad atención en el hogar y la comunidad y así garantizar que tengan igualdad de oportunidades y sean integradas a las actividades sociales y culturales, en cada una de las parroquias que se brinda el servicio Para la ejecución del proyecto es necesario trabajar en red, con todos los actores comunitarios y locales de cada uno de los sectores.

Dirección: Plataforma Gubernamental de Desarrollo Social
Av. Quitumbe Ñan y Av. Amaru Ñan.
Código postal: [illegible]
Teléfono: [illegible]
www.inclusion.gob.ec

Artículo 88.- Organismos del sistema. - El Sistema Nacional de Protección Integral de las Personas con Discapacidad estará conformado por tres (3) niveles de organismos:

1. Formular en coordinación con los gobiernos autónomos descentralizados y las autoridades nacionales competentes ejecutoras, las políticas públicas y estrategias para la inserción social e integración de las personas con discapacidad, de conformidad al Plan Nacional de Desarrollo;
2. Construir la Agenda de Igualdad de Discapacidades de conformidad al Plan Nacional de Desarrollo;
3. Observar, recomendar, dar seguimiento y evaluar el cumplimiento de la ejecución de las políticas públicas, planes, proyectos y estrategias en materia de atención integral a las personas con discapacidad, de oficio o a petición de los órganos y entes de la administración pública nacional y de los gobiernos autónomos descentralizados, además de las personas naturales y jurídicas de derecho privado;
4. Informarse sobre situaciones de violaciones de derechos a las personas con discapacidad, y comunicar a los órganos competentes;
5. Elaborar, promover y coordinar mecanismos de estandarización, registro y promoción de la lengua de señas ecuatoriana a los medios de comunicación;
6. Aprobar el orgánico funcional y los reglamentos necesarios para su funcionamiento eficiente y transparente;
7. Aprobar los planes y el presupuesto institucional;
8. Designar a la o a el secretario técnico;
9. Orientar, dirigir y supervisar la gestión de la o del secretario técnico; y,
10. Las demás que le atribuyan la Ley y el reglamento

PLAN CREACIONES DE OPORTUNIDADES 2021-2025

Apegado a los principios de libertad, democracia, Estado de derecho, igualdad de oportunidades, solidaridad, sostenibilidad y prosperidad, en cumplimiento de lo que determina el COPLAFIP, el Plan de Creación de Oportunidades 2021-2025 se organiza en cinco ejes programáticos: Económico, Social, Seguridad Integral, Transición Ecológica e Institucional. En ese marco, este instrumento busca implementar soluciones reales a los problemas de las personas, enmarcados en estos principios, como un paso para transformar al Ecuador en una nación próspera y con oportunidades para todos.

Es así como, en articulación con la CRE, la Agenda 2030 de Desarrollo Sostenible y el Plan de Gobierno, el Plan de Creación de Oportunidades 2021-2025 establece las prioridades para la presente administración, mediante políticas que a partir de un abordaje integral buscan dar solución a los principales problemas que aquejan a los ecuatorianos en corresponsabilidad entre Estado, sector privado y ciudadanía, sobre una base conceptual de respeto a las libertad individual y generación de oportunidades, con consciencia de que el progreso es tarea de todos.

Objetivos de Desarrollo Sostenible

Los Objetivos de Desarrollo Sostenible en Ecuador

El Ecuador ratificó su compromiso con los ODS y declaró la Agenda 2030 como política pública del Gobierno Nacional. La Asamblea Nacional, por su parte, adoptó una resolución en la que se compromete con la implementación de los ODS y los coloca como un referente obligatorio para su trabajo. A nivel local, varios gobiernos autónomos descentralizados han articulado su planificación para el cumplimiento de la agenda global. También el sector privado, la sociedad civil y la academia se han sumado a este compromiso nacional, bajo la premisa de caminar juntos hacia objetivos

Dirección: Plataforma Gubernamental de Desarrollo Social
Av. Quitumbe Ñan y Av. Amaru Ñan.
Código postal: 170146 / Quito, Ecuador
Teléfono: +593-2-3983000
www.inclusion.gob.ec

comunes para asegurar la igualdad de oportunidades y una vida digna para todas las personas.

1.1.1.1.1 EJE SOCIAL

Sobre la base de los principios de libertad, democracia, Estado de derecho, igualdad de oportunidades, solidaridad, sustentabilidad y prosperidad, el Gobierno del Encuentro trabajará por la erradicación de la pobreza y la garantía sin discriminación de los derechos consagrados en la CRE. En ese marco, el Plan de Creación de Oportunidades 2021-2025 en el Eje Social, aborda temáticas relativas a la erradicación de la pobreza, el combate a la DCI ,la erradicación de la violencia de género, entre otros. Se enfatiza además en el acceso al derecho a la salud integral, gratuita y de calidad, la promoción de un sistema educativo inclusivo y de calidad en todos los niveles y la generación de nuevas oportunidades para las zonas rurales, con énfasis en pueblos y nacionalidades.

Como GAD Municipal de Sigchos, se va crear un sistema de base de datos para que las personas con discapacidad paguen el 50% de los servicios tales como el impuesto predial, agua, energía eléctrica, notaria, pasajes etc. Para dar cumplimiento a ley orgánica de discapacidad.

IV. OBJETIVOS

4.1. OBJETIVO GENERAL

Fortalecer las capacidades, habilidades y destrezas de las personas con discapacidad en pobreza, pobreza extrema o condición de vulnerabilidad que sean usuarias de los servicios, en la modalidad en el hogar y la comunidad; a través de un trabajo articulado entre sus familias, redes de apoyo, y otros actores clave, que permitan promover un mayor nivel de autonomía, orientado a la inclusión social y económica y a mejorar sus condiciones de vida.

4.2. OBJETIVOS ESPECÍFICOS

- Desarrollar procesos de evaluación, planificación, ejecución y seguimiento para el Desarrollo de habilidades, de las personas con discapacidad, su familia y la comunidad.
- • Desarrollar las habilidades sociales y de autonomía de las personas con discapacidad, además de proporcionar a las familias, o a quienes sean responsables de su cuidado, de información práctica y técnicas simplificadas para la atención de las personas con discapacidad; promoviendo así el incremento de su autonomía, disminución de la dependencia, la inclusión en su familia y comunidad.
- Fomentar la participación activa de la familia, comunidad y estado para generar cambios cualitativos que propicien la inclusión social y económica.
- Construir el Plan de Vida de los usuarios-as, realizar la planificación centrada en la persona, de forma anual y mensual para que alcance las metas programadas.
- Fortalecer y promover la participación de y para personas con discapacidad, así como su organización.
- Conformar y/o fortalecer los Comités de Cuidadores de personas con discapacidad.
- Establecer servicios de apoyo familiar: espacios de respiro, grupos de ayuda mutua, redes de apoyo para la exigibilidad de los derechos.
- Implementar acciones orientadas a la articulación interinstitucional enfocadas a la inclusión social, cultural y económica (laboral o productiva).

Dirección: Plataforma Gubernamental de Desarrollo Social
Av. Quitumbe Ñan y Av. Amaru Ñan.
Código postal: 170146 / Quito-Ecuador
Teléfono: +593-2-3983000
www.inclusion.gob.ec

- Gestionar que las instituciones públicas cumplan con los beneficios de los servicios para las personas con discapacidad del pago del 50% .

V. COBERTURA DE ATENCIÓN:

5.1. Describe la cobertura de atención del servicio y modalidad[2]:

Describir las condiciones de los grupos etarios que se atenderá con el proyecto; la población objetivo no debe ser fuera de los parámetros determinados en las normas técnicas o instrumentos que regulan la prestación del servicio.

1.1.1.1.1.1 Población Total:

ZONA	DISTRITO	PROVINCIA	CANTON	PARROQUIA	LOCALIDAD	COBERTURA POR UNIDAD DE ATENCIÓN	NUMERO DE UNIDADES DE ATENCIÓN
3	LATACUNGA	COTOPAXI	SIGCHOS	SIGCHOS-ISINLIVÍ	SIVICUSIG, TILIGUILA, CULACUSIG, YALÓ, SAN JUAN, CHILCAPAMBA, CANJALÓ, COHCALÓ DE ISINLIVÍ, HIERBA BUENA, LA PROVINCIA, EL SALADO, GUANTUALÓ, YUGSIALÓ, PUNTEO, LA QUINTA TUNQUINCHE, GUALAYA, TAGANA, QUINTICUSIG, INSILIVI,YALO,CENSO,PUCHUGUANGO,	30	1
3	LATACUNGA	COTOPAXI	SIGCHOS	SIGCHOS-ISINLIVÍ	SIVICUSIG, TILIGUILA, CULACUSIG, SAN JUAN, CHILCAPAMBA, PANATEO, TUNGUICHE, LA PROVINCIA, EL SALADO, GUANTUALÓ, YUGSIALÓ, COLESTAMBO, TAGNA, ANTIMPE, COLAGUILA, CULACUSIG, SIVICUSIG,GUALAYA,QUINTICUSIG ,INSILIVI,SAN SEBASTIAN,YALO,CESNO, COLAGUILA, ALISO, PUCHUGUANGO,	30	1
TOTAL						60	2

POBLACIÓN OBJETIVO	GRUPO ETARIO[3]						TOTAL
	1 –3	3-5	5-17	18-34	35-49	50-64	
HOMBRES				10	20		30
MUJERES				10	20		30
TOTAL				20	40		60

[2] Es importante señalar que las coberturas de atención deben estar acorde a lo establecidos en las normas técnicas, en ningún caso los proyectos podrán ser aprobados si se considera grupos etarios diferentes a los considerados en dichos instrumentos.

[3] Para el servicio de personas con discapacidad es importante señalar que solo se considerará personas de 18 años a 64 años, conforme la norma técnica a excepción de las condicionantes previstas en los Centros de Referencia y Acogida.

Dirección: Plataforma Gubernamental de Desarrollo Social
Av. Quitumbe Ñan y Av. Amaru Ñan.
Código postal: 170146 / Quito-Ecuador
Teléfono: +593-2-3983000
www.inclusion.gob.ec

EL NUEVO ECUADOR

5.2. Vinculación de los/as usuarios a los recursos de la comunidad

Describir como los usuarios se vinculan a los servicios de salud, educación, policía comunitaria, administración de justicia y otros.

Eje 1: Prevención de Discapacidad y Salud: Proporcionar asistencia médica por parte del Ministerio de Salud Pública en el domicilio de las personas con discapacidad.

Eje 2: Educación y Formación a lo largo de la vida: Solicitud de cupo en las instituciones del sistema educativo a los usuarios que requieren de acuerdo a su nivel educativo.

Eje 3: Policía Comunitaria: Coordinar para realzar la seguridad y la calidad de vida de la comunidad. Es una faceta más del servicio de policía, que permite conceptualizar y atacar las causas del delito o, al menos, sus condiciones subyacentes.

Eje 4: Acceso a la Justicia y vida libre de violencia: Implementar los talleres de capacitación, socialización y concientización a la sociedad sobre el acceso a la justicia y vida libre de violencia de las personas con discapacidad.

Eje 5: Protección Integral y Seguridad Social: Articular acciones con el MIES conjuntamente con otras instituciones competentes para la definición y ejecución de políticas, estrategias, planes, programas, proyectos y servicios para la inclusión económica y social, con énfasis en los grupos de atención prioritaria y la población que se encuentra en situación de pobreza y vulnerabilidad.

5.3. **Estrategia de Implementación del Servicio.**

En este numeral se permite a las entidades cooperantes plantear innovaciones o incluir actividades que desarrollen como un valor agregado al servicio, las mismas una vez probada su efectividad como práctica exitosa durante la ejecución del proyecto, podrán ser replicadas a nivel zonal o nacional, proceso en el cual la unidad de atención que genero la innovación participara en los procesos de socialización.

Detallar y cuantificar la estrategia de ejecución orientadas a mejorar el modelo de atención, al trabajo con la persona usuaria, con las familias, con la comunidad, y la articulación interinstitucional.

Familia-Comunidad y redes de apoyo al cuidado. - Desarrollo de habilidades pre ocupacionales y pre laborales, Inclusión laboral y productiva de los usuarios de servicios intra y extramurales, Conformación y fortalecimiento de los comités de cuidadores, Ejecución de Plan capacitación en cuidado, autocuidado y liderazgo, Registro de la asistencia en el aplicativo SARA.

Gestión de capacitación y formación continua. - Participación en módulos de formación virtual y capacitación a los usuarios con talleres.

Gestión de participación. - Eventos de promoción y participación de personas con discapacidad, familias y comunidades.

Gestión de registro de la información. - Aplicación de la ficha de valoración de desarrollo de habilidades tres veces por año

Dirección: Plataforma Gubernamental de Desarrollo Social
Av. Quitumbe Ñan y Av. Amaru Ñan.
Código postal: [illegible]
Teléfono: [illegible]
www.inclusionyeb.ec

Articulación Interinstitucional. - Coordinar con todas las Instituciones del Cantón Sigchos para mejorar la calidad de vida de las personas con discapacidad tales como: MSP, Policía, Junta Cantonal de Derechos etc.

Articulación con la Comunidad. - Coordinar con los dirigentes de cada comunidad para socializar los derechos de las personas con discapacidad par un mejor trato con los usuarios.

5.4. Indicadores de Gestión y resultados

(Escoger según la modalidad)

ACTIVIDADES	INDICADOR	META	MEDIOS DE VERIFICACIÓN
Acompañamiento familiar a usuarios de la modalidad atención en el hogar y la comunidad.	Porcentaje de visitas domiciliarias realizadas según la Norma Técnica de la modalidad de Atención en el Hogar y la comunidad	100%	Hoja de registro de asistencia Informe de valoración inicial y semestral Registro fotográfico digital.
	Porcentaje de familias que cumplen con Horario familiar y Técnicas simplificadas	90%	Planificación de Técnicas simplificadas. Seguimiento a la Ficha Horario Familiar.
Fortalecimiento de los comités de personas responsables de cuidado.	Porcentaje de personas responsables de cuidado que participan en actividades de fortalecimiento de capacidades.	100%	Propuestas de capacitación Informes Registro de asistencia
Sensibilización al equipo técnico y Comunidad sobre el modelo social de discapacidades	Porcentaje de talleres y espacios de interacción con la comunidad ejecutados para la promoción de derechos de personas con discapacidad.	100%	3 al año. Propuestas de capacitación Informes Registro de asistencia
	Porcentaje de espacios de formación, capacitación del personal técnico de los servicios ejecutados.	100%	3 al año Propuestas de capacitación Informes Registro de asistencia
Coordinación interinstitucional	Porcentaje de instituciones con las que se mantiene coordinación para proveer	100%	Informe de coordinaciones realizadas para exigibilidad de derechos

Dirección: Plataforma Gubernamental de Desarrollo Social
Av. Quitumbe Ñan y Av. Amaru Ñan.
Código postal: 170146 / Quito-Ecuador
Teléfono: +593-2-3983700
www.inclusionygob.ec

	servicios a usuarios/as		
	Porcentaje de conformación la Red Local para personas con discapacidad	60%	Informe de la conformación de la Red Plan de acción
Plan de mejoras de las unidades de atención.	Porcentaje de cumplimiento del plan de mejoras de las unidades de atención	100%	Plan de mejoras.
Talento Humano de los servicios.	Porcentaje de talento humano validado y que cumple con los previsto en las normas técnicas.	100%	Matriz de validación de talento humano.

5.5. CONTRAPARTE TÉCNICA DE LA ENTIDAD COOPERANTE $22.049,83 (El valor agregado por parte del Cooperante)

GESTION	MEDIOS DE VERIFICACIÓN Y PRESUPUESTO REFERENCIAL	FECHA ENTREGA	RESPONSABLES
Proceso de selección adecuada al Talento Humano tanto por la Entidad Cooperante como de la Dirección Distrital Terapistas Ocupacional o artes plásticas (SP2+BL)	Curriculum VITAE Servicios Profesionales $29.867,12	FEBRERO A DICIEMBRE	TALENTO HUMANO/DIRECCIÓN DESARROLLO SUSTENTABLE/COORDINADORA DE CONVENIOS

Dirección: Plataforma Gubernamental de Desarrollo Social
Av. Quitumbe Ñan y Av. Amaru Ñan.
Código postal: 170146 / Quito - Ecuador
Teléfono: +593-2-3987600
www.inclusionyph.ec

Talleres (REFRIGERIOS)	Facturas, orden compra, informe $675,00	FEBRERO A DICIEMBRE	DIRECCIÓN DESARROLLO SUSTENTABLE/COORDINADORA DE CONVENIOS
Movilización (Visitas domiciliarias)	Facturas, orden compra, informe $8800,00	FEBRERO A DICIEMBRE	DIRECCIÓN DESARROLLO SUSTENTABLE/COORDINADORA DE CONVENIOS
Movilización (USUARIOS)	Facturas, orden compra, informe $750,00	FEBRERO A DICIEMBRE	DIRECCIÓN DESARROLLO SUSTENTABLE/COORDINADORA DE CONVENIOS
Evento Cultural	Facturas, orden compra, informe $700,00	FEBRERO A DICIEMBRE	DIRECCIÓN DESARROLLO SUSTENTABLE/COORDINADORA DE CONVENIOS
Material de Oficina	Facturas, orden compra, informe $1723.32,00	FEBRERO A DICIEMBRE	DIRECCIÓN DESARROLLO SUSTENTABLE/COORDINADORA DE CONVENIOS
Material espacio de respiro	Facturas, orden compra, informe $460,70	FEBRERO A DICIEMBRE	DIRECCIÓN DESARROLLO SUSTENTABLE/COORDINADORA DE CONVENIOS
Material didáctico	Facturas, orden compra, informe $884,25	FEBRERO A DICIEMBRE	DIRECCIÓN DESARROLLO SUSTENTABLE/COORDINADORA DE CONVENIOS
Prendas de identificación	Facturas, orden compra, informe $144,00	FEBRERO A DICIEMBRE	DIRECCIÓN DESARROLLO SUSTENTABLE/COORDINADORA DE CONVENIOS
Mantenimiento de impresora	Facturas, orden compra, informe $95,00	FEBRERO A DICIEMBRE	DIRECCIÓN DESARROLLO SUSTENTABLE/COORDINADORA DE CONVENIOS
Mobiliario	Facturas, orden compra, informe $278,26	FEBRERO A DICIEMBRE	DIRECCIÓN DESARROLLO SUSTENTABLE/COORDINADORA DE CONVENIOS
TOTAL	**$22.049,83**		

5.6. Talento Humano - Organización del Equipo de Trabajo.

Los procesos de selección del talento humano deben basarse en la Norma Técnica y los procesos de contratación en base a la Normativa emitida por el Ministerio de Trabajo, así como el cumplimiento obligatorio de la afiliación al Seguro Social.

NOMBRE	CI	CARGO	TIPO DE CONTRATO	FECHA INICIO	NIVEL DE INSTRUCCIÓN	TÍTULO

Dirección: Plataforma Gubernamental de Desarrollo Social
Av. Quitumbe Ñan y Av. Amaru Ñan.
Código postal: 170146 / Quito-Ecuador
Teléfono: +593-2-3983160
www.inclusion.gob.ec

6. FIRMAS DE RESPONSABILIDAD

Elaborado por:	Revisado por:
Nombre: **Ing. Viviana Uribe** **COORDINADORA DE CONVENIOS**	**Nombre:** Lic. Luis Pilatasig **DIRECTOR DESARROLLO SUSTENTABLE**

Dirección: Plataforma Gubernamental de Desarrollo Social
Av. Quitumbe Ñan y Av. Amaru Ñan.
Código postal: 170146 / Quito-Ecuador
Teléfono: +593-2-3983920
www.inclusion.gob.ec

EL NUEVO ECUADOR — Ministerio de Inclusión Económica y Social

CRONOGRAMA VALORADO DE ACTIVIDADES MENSUAL (FICHA DE COSTOS)

VICEMINISTERIO DE INCLUSIÓN SOCIAL

Versión: 1.0
Código: MIES 1.1 VS-PIU 0911/912
Fecha de vigencia del formato: 23-03-2019

FUNDACIÓN							
DIRECCIÓN DISTRITAL	LATACUNGA	SECCIONES					
ENTIDAD COOPERANTE	GAD MUNICIPAL DE SIGCHOS	RUC	0560001190001	APORTE ENTIDAD COOPERANTE	22.009,83		
PROVINCIA	COTOPAXI	CANTON	SIGCHOS	PARROQUIA	SIGCHOS		
PROGRAMA/PROYECTO	DISCAPACIDAD			MODALIDAD DE ATENCIÓN	EN EL HOGAR Y EN LA COMUNIDAD	APORTE UNIDO	22327,82
ITEM PRESUPUESTARIO	44.337,65						

RUBROS	CANTIDAD	COSTO	PROGRAMACIÓN ANUAL	TOTAL	ENERO	FEBRERO	MARZO	ABRIL	MAYO	JUNIO	JULIO	AGOSTO	SEPTIEMBRE	OCTUBRE	NOVIEMBRE	DICIEMBRE	APORTE DESAPARECIDO	COSTO TOTAL DEL PROYECTO O COMPRAS
GASTOS TALENTO HUMANO																		
Facilitador/a - SPA4	11	999,96	2	21.867,12	0	1987,92	1987,92	1987,92	1987,92	1987,92	1987,92	1987,92	1987,92	1987,92	1987,92	1987,92		21867,12
Materiales espacios de respiro	2	230,35	1	460,70	-	-	-	-	460,7	-	-	-	-	-	-	-		460,70
SUBTOTAL																		22327,82
GASTOS TALENTO HUMANO																		
Terapista ocupacional - SP2	1	800,00	10	8.000,00	-	-	800,00	800,00	800,00	800,00	800,00	800,00	800,00	800,00	800,00	800,00	8000,00	
SUBTOTAL																	8000,00	0,00
GASTOS MATERIALES																		
Materiales de Oficina	1	1723,32	1	1.723,32	-	-	-	-	1.723,32	-	-	-	-	-	-	-	1.723,32	
Material didactico	1	844,25	1	844,25	-	-	2.844,25	-	-	-	-	-	-	-	-	-	844,25	
SUBTOTAL																	2.987,57	
OTROS GASTOS																		
Talleres (REFRIGERIOS)	60	2,25	5	675,00	-	-	135	-	135			135		135		135	675,00	
Movilización (Visitas domiciliarias a lugares sector rural)	2	400,00	11	8800,00	-	800	800,00	800,00	800,00	800,00	800,00	800,00	800,00	800,00	800,00	800,00	8800,00	
Movilización (personas con discapacidad usuarios)	60	2,50	5	750,00	-		150,00		150,00			150,00		150,00		150,00	750,00	
Insumos de bioseguridad PERSONAL	-	5,00	10	0,00	-	-												
Prendas de protección - vestimenta (PERSONAL)	4	36,00	1	144,00	-	-	-	144	-	-	-	-	-	-	-	-	144,00	
Evento Cultural	2	175	2	700,00	-	-	-	-	-	350	-	-	-	-	-	350	700,00	
Mantenimiento de Impresora	1	95	1	95,00									95,00				95,00	
Mobiliario	1	278,26	1	278,26									278,26				278,26	
SUBTOTAL				44.337,65													11442,26	22327,82
TOTAL:																	22.009,83	44.337,65

Ing. [illegible] Uribe
ELABORADO
COORDINADORA DE CONVENIOS

Lic. [illegible]
REVISADO POR
DIRECTOR DESARROLLO SUSTENTABLE

Toggle navigation

sillón

Catálogo Electrónico

Volver al SOCE

- Iniciar sesión
- **Ordenes de Compra Generadas**
  000.000.002.896.854

Volver

Cargando...

Cargando...

Sillón Tiyakuy

- Proveedores
- Especificaciones
- Convenio Marco

Oferta
Precio
$ 278,2600

Oferta
Precio
$ 278,2600

Oferta
Precio
$ 278,2600

Oferta
Precio
$ 278,2600

Atributo	Valor
ACABADO	Componentes metálicos internos y tornillería de fijación preparados mediante proceso de galvanizado.
ASIENTO	En espuma inyectada de densidad 30 kg/m3, de 70mm de espesor medio, tapizada en tela poliéster impermeable de alta resistencia. Concha protectora inferior en polipropileno negro.
BASE	Nylon de alta resistencia, de 5 puntas.
COLOR	Negro, gris y detalles plateados.
DESCRIPCIÓN	Sillón giratorio ergonómico
DIMENSIONES	Referencia gráfica adjunta, publicada en el procedimiento SERCOP-SELPROV-008-2024
FABRICANTE	Fabricante
GARANTÍA TÉCNICA	3 años o superior emitido por el fabricante
GARRUCHAS	En nylon de 60 mm. Eje de acero. Capacidad mínima de carga de 30 kg por rueda.
IMAGEN REFERENCIAL	Imagen Referencial
MARCA	MARCA
MECANISMO	Reclinación con función de bloqueo en 4 posiciones y sistema anti-retorno, con ajuste de tensión por perilla o palanca central. Cilindro neumático de elevación en aluminio.
MECANISMO DE ASEGURAMIENTO Y CONTROL DE CALIDAD / CARGA ESTÁTICA	Carga estática combinada de asiento y respaldo: Norma NTE INEN 2002 numeral 4.8.2.2 Carga estática vertical en los reposabrazos Punto central: Norma NTE INEN 2002 numeral 4.8.2.3

UNA PUERTA A LA TECNOLOGIA ES

SAIBORNET COMPUTACION

VENTA, MANTENIMIENTO Y ACTUALIZACION DE COMPUTADORAS

PROFORMA

CLIENTE: GAD MUNICIPAL DE SIGCHOS **N° 12980**
FECHA: 5/9/2025
DIRECCIÓN: LATACUNGA
TELEFONO: 2714174

CANT.	DETALLE	VALOR U	VALOR TOTAL
1	TONER AMARILLO PARA RICOH MPC300	75,00	75,00
1	TONER AZUL PARA RICOH MPC300	75,00	75,00
1	TONER ROJO PARA RICOH MPC300	75,00	75,00
1	TONER NEGRO PARA RICOH MPC300	75,00	75,00
		SUB- TOTAL	**300,00**
		IVA 15%	**45,00**
		TOTAL	**345,00**

ESTA PROFORMA TIENE VALIDEZ DE 30 DIAS LABORABLES A PARTIR DE LA FECHA DE SU EMISION

ADMIN PATRICIO ESCUDERO FERRARESEA

ING PATRICIO ESCUDERO
GERENTE
RUC. 0502398001001

UNA PUERTA A LA TECNOLOGIA ES

SAIBORNET COMPUTACION

VENTA, MANTENIMIENTO Y ACTUALIZACION DE COMPUTADORAS

PROFORMA

CLIENTE: GAD MUNICIPAL DE SIGCHOS **Nº 12981**
FECHA: 5/9/2025
DIRECCIÓN: LATACUNGA
TELEFONO: 2714174

CANT.	DETALLE	VALOR U	VALOR TOTAL
1	MANTENIMIENTO PREVENTIVO DE COPIADORA RICOH MPC300	95,00	95,00
		SUB- TOTAL	**95,00**
		IVA 15%	**14,25**
		TOTAL	**109,25**

ESTA PROFORMA TIENE VALIDEZ DE 30 DIAS LABORABLES A PARTIR DE LA FECHA DE SU EMISION

EDWIN PATRICIO ESCUDERO PEÑAHERRERA

ING PATRICIO ESCUDERO
GERENTE
RUC. 0502398001001

	PROFORMA				
	EDICIONES LATINO AMERICANA				
RAZON SOCIAL	**NACEVILLA CHANATASIG CARMEN DEL PILAR**				
RUC	**0501638068001**				
RAZON SOCIAL	**GOBIERNO AUTONOMO DESCENTRALIZADO MUNICIPAL DE SIGCHOS**				
IDENTIFICACION	**0560001190001**				
DIRECCION	**CENTRO Calle: RODRIGO ITURRALDE Y PASAJE 14 DE NOVIEMBRE**				
N.	**NOMBRE DEL INSUMO**	**CANTIDAD**	**UNIDAD DE MED**	**V.UNITARIO**	**V.TOTAL**
1	Temperas en caja de 6 colores	40	UNIDAD	1,50	60,00
2	Rompecabezas de madera mdf de 10 piezas animales, frutas	10	UNIDAD	3,50	35,00
	imágenes de princesas				0,00
3	Cuentos de pantallas de fábulas contiene (cuentos narrados				0,00
	sonidos divertidos teatro imaginario, juegos creativos música	5	UNIDAD	42,00	210,00
4	Cuentos de lectura (365 cuantos con imágenes didácticos)	2	UNIDAD	29,00	58,00
5	Instrumentos musicales mdf (guitarras, pianos, flautas etc)	5	UNIDAD	39,00	195,00
6	Legos de plástico de 100 piezas	5	UNIDAD	13,00	65,00
7	Libro computadora de animales cuentos	2	UNIDAD	48,00	96,00
8	Libro denominado lindos animales toca siente las texturas	5	UNIDAD	13,00	65,00
9	Cuentos de titeres tipo libro	5	UNIDAD	26,00	130,00
10	Torre de círculo multicolor (16 piezas) de mdf	5	UNIDAD	16,00	80,00
	SUBTOTAL 0%			**231,00**	**994,00**
	TOTAL			**238,00**	**1029,00**

Ediciones Latinoamericana
LATACUNGA - ECUADOR

GOBIERNO AUTÓNOMO DESCENTRALIZADO MUNICIPAL DE SIGCHOS
PLANIFICACIÓN OPERATIVA ANUAL 2026

MISIÓN INSTITUCIONAL.- Promover, facilitar y regular el desarrollo humano integral en el territorio cantonal, mediante un liderazgo eficaz, que actúe con responsabilidad frente a las comunidades, y la Tierra con criterios estratégicos para el desarrollo social y económico, mejorando la calidad de vida y bienestar de sus pobladores, con equilibrio ambiental, de respeto a la biodiversidad y actuando siempre en favor del bien común

VISIÓN INSTITUCIONAL.- Sigchos al 2042 será un cantón progresista, con atractiva belleza de vitalidad, agrobiodiversidad, de emprendedores, con conectividad vial de primer orden, considerándose en un destino de inversión y de interés nacional e internacional, permitiendo el desarrollo integral de sus habitantes, con responsabilidad social, institucional y ambiental

MATRIZ DE PLAN OPERATIVO ANUAL (POA) - 2026

ESTRATEGIAS DE ACCION INSTITUCIONAL

PROGRAMA 230

UNIDAD DE APROBACIÓN	CUP	MIR	PPUD	CDI	Objetivo Estratégico PDOT	PLAN - PROGRAMA	ACTIVIDAD	META ANUAL %	UNIDAD	PROGRAMACIÓN FÍSICA DE LA META %				PROGRAMACIÓN FINANCIERA TRIMESTRAL				PRESUPUESTO	PARTIDA PRESUPUESTARIA	ANEXO RESPALDO
										T1	T2	T3	TOTAL	T1	T2	T3	TOTAL			
MES	MES-2026001	MES	DPNDI	DPDI2110	Impulsar la igualdad de derechos y desarrollo de proyectos de equidad social con énfasis en los grupos de atención prioritaria y población vulnerable	Fortalecimiento de los CDIs, Convenios de Discapacidades, Centro Gerontológico de Atención Diurna, Centro Gerontológico de Atención domiciliaria mediante la asignación de los recursos necesarios preferenciales a los grupos de atención prioritaria	Realizar el requerimiento de contratación de las titulaciones	100%	Inc. Requerimiento recibido	33%	33%	0%	100%	$ 1,147.94	$ 1,147.94	$ 1,147.94	$ 3,443.82	$ 1,243.82	230.1.7.1.06.01.00.00	NUEVO
MES	MES-2026002	MES	DPNDI	DPDI2110	Impulsar la igualdad de derechos y desarrollo de proyectos de equidad social con énfasis en los grupos de atención prioritaria y población vulnerable	Fortalecimiento de los CDIs, Convenios de Discapacidades, Centro Gerontológico de Atención Diurna, Centro Gerontológico de Atención domiciliaria mediante la asignación de los recursos necesarios preferenciales a los grupos de atención prioritaria	Realizar el requerimiento de contratación de las titulaciones y Capacitaciones en Convenios	100%	Inc. Requerimiento recibido	33%	33%	0%	100%	$ 22,258.57	$ 22,258.57	$ 22,258.57	$ 66,775.90	$ 66,775.90	230.1.7.1.06.10.00.00	NUEVO
MES	MES-2026003	MES	DPNDI	DPDI2110	Impulsar la igualdad de derechos y desarrollo de proyectos de equidad social con énfasis en los grupos de atención prioritaria y población vulnerable	Fortalecimiento de los CDIs, Convenios de Discapacidades, Centro Gerontológico de Atención Diurna, Centro Gerontológico de Atención domiciliaria mediante la asignación de los recursos necesarios preferenciales a los grupos de atención prioritaria	Realizar el proceso de contratación de servicio de recreación del CDI Sweetitas Significativos y CDI Angelitos Divertidos	100%	Inc. Contratación	33%	33%	0%	100%	$ 19,372.86	$ 19,372.86	$ 19,372.86	$ 58,118.58	$ 58,118.58	230.1.7.2.02.35.00.00	NUEVO
MES	MES-2026004	MES	DPNDI	DPDI2110	Impulsar la igualdad de derechos y desarrollo de proyectos de equidad social con énfasis en los grupos de atención prioritaria y población vulnerable	Fortalecimiento de los CDIs, Convenios de Discapacidades, Centro Gerontológico de Atención Diurna, Centro Gerontológico de Atención domiciliaria mediante la asignación de los recursos necesarios preferenciales a los grupos de atención prioritaria	Realizar el mantenimiento energía eléctrica del CDI SEMILLITAS MADRUGUES	100%	Inc. Requerimiento recibido	33%	33%	33%	100%	$73.33	$73.33	$73.34	$220.00	$220.00	230.1.7.3.01.04.00.00	NUEVO
MES	MES-2026005	MES	DPNDI	DPDI2110	Impulsar la igualdad de derechos y desarrollo de proyectos de equidad social con énfasis en los grupos de atención prioritaria y población vulnerable	Fortalecimiento de los CDIs, Convenios de Discapacidades, Centro Gerontológico de Atención Diurna, Centro Gerontológico de Atención domiciliaria mediante la asignación de los recursos necesarios preferenciales a los grupos de atención prioritaria	Realizar el requerimiento reflectivos e inflables del CDI SEMILLITAS MADRUGUES	100%	Inc. Requerimiento recibido	33%	33%	33%	100%	$ 148.67	$ 148.67	$ 148.66	$ 446.00	$ 446.00	230.1.7.3.01.05.00.00	NUEVO
MES	MES-2026006	MES	DPNDI	DPDI2110	Impulsar la igualdad de derechos y desarrollo de proyectos de equidad social con énfasis en los grupos de atención prioritaria y población vulnerable	Fortalecimiento de los CDIs, Convenios de Discapacidades, Centro Gerontológico de Atención Diurna, Centro Gerontológico de Atención domiciliaria mediante la asignación de los recursos necesarios preferenciales a los grupos de atención prioritaria	Realizar el proceso de contratación de servicio de transporte del Proyecto	100%	Inc. Contratación	33%	33%	33%	100%	$ 1,666.67	$ 1,666.67	$ 1,666.66	$ 5,000.00	$ 3,000.00	230.1.7.1.02.01.00.00	NUEVO
MES	MES-2026007	MES	DPNDI	DPDI2110	Impulsar la igualdad de derechos y desarrollo de proyectos de equidad social con énfasis en los grupos de atención prioritaria y población vulnerable	Fortalecimiento de los CDIs, Convenios de Discapacidades, Centro Gerontológico de Atención Diurna, Centro Gerontológico de Atención domiciliaria mediante la asignación de los recursos necesarios preferenciales a los grupos de atención prioritaria	Realizar el proceso de contratación del Recargo de extintor PQS de 10 Libras del Proyecto	100%	Inc. Requerimiento recibido	33%	33%	33%	100%	$30.00	$29.00	$25.00	$84.00	$ 84.00	230.1.7.3.03.04.00.00	NUEVO
MES	MES-2026008	MES	DPNDI	DPDI2110	Impulsar la igualdad de derechos y desarrollo de proyectos de equidad social con énfasis en los grupos de atención prioritaria y población vulnerable	Fortalecimiento de los CDIs, Convenios de Discapacidades, Centro Gerontológico de Atención Diurna, Centro Gerontológico de Atención domiciliaria mediante la asignación de los recursos necesarios preferenciales a los grupos de atención prioritaria	Realizar el proceso de contratación de servicio de evento institucional Proyecto	100%	Inc. Contratación	33%	33%	0%	100%	$250.00	$257.00	$253.34	$760.00	$ 760.00	230.1.7.3.02.06.00.00	NUEVO
MES	MES-2026009	MES	DPNDI	DPDI2110	Impulsar la igualdad de derechos y desarrollo de proyectos de equidad social con énfasis en los grupos de atención prioritaria y población vulnerable	Fortalecimiento de los CDIs, Convenios de Discapacidades, Centro Gerontológico de Atención Diurna, Centro Gerontológico de Atención domiciliaria mediante la asignación de los recursos necesarios preferenciales a los grupos de atención prioritaria	Realizar el proceso de contratación de premios en reconocimiento del Proyecto	100%	Inc. Contratación	33%	33%	0%	100%	$384.00	$384.00	$384.00	$ 1,152.00	$ 1,152.00	230.1.7.3.08.02.00.00	NUEVO

MATRIZ DE PLAN OPERATIVO ANUAL (POA) - 2026

ESTRATEGIAS DE ACCION INSTITUCIONAL

PROGRAMA 230

UNIDAD RESPONSABLE	CUP	MED	UMED	COG	Cuadro Estratégico PDyOT	PLAN OPERATIVO	ACTIVIDAD	META Anual %	JUSTIFICACIÓN	PROGRAMACIÓN FÍSICA DE LA META					PROGRAMACIÓN PRESUPUESTARIA			PRESUPUESTO	FUENTE PRESUPUESTARIA	ORIGEN
										I.C.	I.Q	C.I	TOTAL	C.F	I.Q	I.C	TOTAL			
MES	MES-2026001	MES	DPMES	DPS01713	Impulsar la igualdad de derechos y desarrollo de proyectos de acción social con énfasis en los grupos de atención prioritaria y población vulnerable	Fortalecimiento de los CDIs, Comedor de Corresponsabilidad, Centro Gerontológico de Atención Diurna, Centro Gerontológico de Atención domiciliaria mediante la asignación de los recursos necesarios preferenciales a los grupos de atención prioritaria	Realizar el proceso de contratación de materiales de oficina del Proyecto	100%	Inv. Contratación	25%	25%	25%	100%	$ 197.15	$ 197.15	$ 197.17	$ 591.45	$ 591.45	230.1.73.08.04.00.00	NUEVO
MES	MES-2026001	MES	DPMES	DPS01713	Impulsar la igualdad de derechos y desarrollo de proyectos de acción social con énfasis en los grupos de atención prioritaria y población vulnerable	Fortalecimiento de los CDIs, Comedor de Corresponsabilidad, Centro Gerontológico de Atención Diurna, Centro Gerontológico de Atención domiciliaria mediante la asignación de los recursos necesarios preferenciales a los grupos de atención prioritaria	Realizar el proceso de contratación de materiales de Aseo del Proyecto	100%	Inv. Contratación	25%	25%	25%	100%	$ 165.15	$ 165.15	$ 165.19	$ 495.49	$ 495.49	230.1.73.08.06.00.00	NUEVO
MES	MES-2026012	MES	DPMES	DPS01713	Impulsar la igualdad de derechos y desarrollo de proyectos de acción social con énfasis en los grupos de atención prioritaria y población vulnerable	Fortalecimiento de los CDIs, Comedor de Corresponsabilidad, Centro Gerontológico de Atención Diurna, Centro Gerontológico de Atención domiciliaria mediante la asignación de los recursos necesarios preferenciales a los grupos de atención prioritaria	Realizar el mantenimiento de Herramientas del Centro (UNIFORMES, MENOS, HERRAMIENTAS Y SUMINISTROS PARA LA CONSTRUCCIÓN) del Proyecto	100%	Inv. Requerimiento técnico	25%	25%	25%	100%	$ 128.97	$ 128.97	$ 128.99	$ 386.93	$ 386.93	230.1.73.08.11.00.00	NUEVO
MES	MES-2026013	MES	DPMES	DPS01713	Impulsar la igualdad de derechos y desarrollo de proyectos de acción social con énfasis en los grupos de atención prioritaria y población vulnerable	Fortalecimiento de los CDIs, Comedor de Corresponsabilidad, Centro Gerontológico de Atención Diurna, Centro Gerontológico de Atención domiciliaria mediante la asignación de los recursos necesarios preferenciales a los grupos de atención prioritaria	Realizar el proceso de contratación de materiales Didácticos del Proyecto	100%	Inv. Contratación	25%	25%	25%	100%	$ 346.50	$ 346.50	$ 346.50	$ 1,040.40	$ 1,040.40	230.1.73.08.12.00.00	NUEVO
MES	MES-2026014	MES	DPMES	DPS01713	Impulsar la igualdad de derechos y desarrollo de proyectos de acción social con énfasis en los grupos de atención prioritaria y población vulnerable	Fortalecimiento de los CDIs, Comedor de Corresponsabilidad, Centro Gerontológico de Atención Diurna, Centro Gerontológico de Atención domiciliaria mediante la asignación de los recursos necesarios preferenciales a los grupos de atención prioritaria	Realizar el mantenimiento de Instalación del Proyecto	100%	Inv. Requerimiento técnico	24%	24%	52%	100%	$ 1,314.47	$ 1,314.47	$ 1,314.56	$ 3,943.50	$ 3,943.50	230.1.84.01.01.00.00	NUEVO
MES	MES-2026015	MES	DPMES	DPS01713	Impulsar la igualdad de derechos y desarrollo de proyectos de acción social con énfasis en los grupos de atención prioritaria y población vulnerable	Fortalecimiento de los CDIs, Comedor de Corresponsabilidad, Centro Gerontológico de Atención Diurna, Centro Gerontológico de Atención domiciliaria mediante la asignación de los recursos necesarios preferenciales a los grupos de atención prioritaria	Realizar el mantenimiento de Vehículos del Proyecto	100%	Inv. Requerimiento técnico	25%	25%	25%	100%	$ 440.33	$ 440.33	$ 440.34	$ 1,321.00	$ 1,321.00	230.1.84.01.07.00.00	NUEVO
MES	MES-2026016	MES	DPMES	DPS01713	Impulsar la igualdad de derechos y desarrollo de proyectos de acción social con énfasis en los grupos de atención prioritaria y población vulnerable	Fortalecimiento de los CDIs, Comedor de Corresponsabilidad, Centro Gerontológico de Atención Diurna, Centro Gerontológico de Atención domiciliaria mediante la asignación de los recursos necesarios preferenciales a los grupos de atención prioritaria	Coordinar el abastecimiento de servicios básicos/otros	100%	Inv. Requerimiento técnico	25%	25%	25%	100%	$ 22.00	$ 22.00	$ 22.00	$ 66.00	$ 66.00	230.1.77.02.04.00.00	NUEVO
TOTAL																		$ 10,027.41		

FIRMAS DE UNIDADES RESPONSABLES

GOBIERNO AUTONOMO DESCENTRALIZADO MUNICIPAL DE SIGCHOS
PROGRAMA: DESARROLLO INFANTIL CONVENIO MIES
MATRIZ 2
PRESUPUESTO 2026

	INSUMOS							CUATRIMESTRES											
	REQUERIMIENTO DE RECURSOS							I				II				III			
OBJETO DEL GASTO	Nº PARTIDA PRESUPUESTARIA	CPC NIVEL 9	NOMBRE DEL INSUMO	CANTIDAD	UNIDAD DE MEDIDA	VALOR UNITARIO	VALOR TOTAL	ENE	FEB	MAR	ABR	MAY	JUN	JUL	AGO	SEP	OCT	NOV	DIC
HONORARIOS	230.1.71.05.07.00.00		Honorarios para Educadoras de centros de desarrollo infantil (MIES)	1	UNIDAD	5,243.84	5243.84	x	x	x	x	x	x	x	x	x	x	x	x
Egresosporservicios prestadosdeacuerdoalosdiaslaboradosafavordeunservidoroservidora.cuandoelregistrodesunombramiento no se efectúe el primer día hábil del mes.							5243.84												
Servicios Personales por Contrato	230.1.71.05.10.00.00		Educadoras de centros de desarrollo infantil (MIES)	10	UNIDAD	5,243.84	52438.4	x	x	x	x	x	x	x	x	x	x	x	x
natconlamodalidaddeservicios personalespor contrato,incluyelacontratación de personal para reemplazos.	230.1.71.05.10.00.00		Cordinadora de Convenios (GAD)	11	UNIDAD	1,303.50	14338.5	x	x	x	x	x	x	x	x	x	x	x	x
							66776.9												
ENERGÍA ELÉCTRICA	230.1.73.01.04.00.00	171000011	Energía Eléctrica	11	UNIDAD	20.00	220.00	x	x	x	x	x	x	x	x	x	x	x	x
Egresos por servicio de energía eléctrica, energía alternativa y sus relacionados.	230.1.73.01.04.00.00						0.00												
	230.1.73.01.04.00.00						0.00												
			TOTAL				220.00												
TELECOMUNICACIONES	230.1.73.01.05.00.00	911340713	Teléfono e internet	11	UNIDAD	40	440.00	x	x	x	x	x	x	x	x	x	x	x	x
Egresos por servicios de telefonía fija y móvil, telegrafía, fax, radio telegráfico, satelital, internet, arrendamiento de canales de frecuencia y otros relacionados.	230.1.73.01.05.00.00						0.00												
			TOTAL				440.00												
TRANSPORTE DE PERSONAL	230.1.73.02.01.00.00	491130017	Transporte para los niños	10	UNIDAD	500	5,000.00	x	x	x	x	x	x	x	x	x	x	x	x
Egresos para el servicio de transporte de personas.																			
			TOTAL				5,000.00												
ALMACENAMIENTO, EMBALAJE, DESEMBALAJE, ENVASE, DESENVASE Y RECARGA DE EXTINTORES	230.1.73.02.03.00.00	481100113	Recarga de extintor PQS de 10 libras	4	UNIDAD	21.00	84.00	x	x	x	x	x	x	x	x	x	x	x	x
Egresos por almacenamiento, embalaje, desembalaje, envase, desenvase de toda clase de objetos, bienes y recarga de extintores.	230.1.73.02.03.00.00						0.00												
	230.1.73.02.03.00.00						0.00												
			TOTAL				84.00												
ESPECTÁCULOS CULTURALES Y SOCIALES	230.1.73.02.05.00.00	859600813	Eventos Culturales	2	UNIDAD	350	700.00	X	X	X	X	X	X	X	X	X	X	X	X
Egresos por la realización de eventos culturales y sociales, incluye los egresos de logística de estos eventos.																			
							700.00												
SERVICIO DE ALIMENTACIÓN																			
Egresos por obligaciones adquiridas con terceros para la prestación del servicio de alimentación	230.1.73.02.35.00.00	632300214	Servicio de alimentación CDIs Semillitas Sigchenses y Angelitos Dormilones	1	UNIDAD	58112.64	58,112.64	X	X	X	X	X	X	X	X	X	X	X	X
			TOTAL				58,112.64												

VESTUARIO, LENCERÍA, PRENDAS DE PROTECCIÓN Y ACCESORIOS PARA UNIFORMES DEL PERSONAL DE PROTECCIÓN, VIGILANCIA Y SEGURIDAD. Egresos por adquisición de indumentaria, prendas de protección, accesorios para uniformes del personal de protección,vigilancia y seguridad.	230.1.73.08.02.00.00	282210042	Mandiles para niños	77	UNIDAD	12.00	924.00	X	X	X	X	X	X	X	X	X	X	X	X				
	230.1.73.08.02.00.00	282210042	Compas impermiables mangas desprendibles	8	UNIDAD	36.00	288.00	X	X	X	X	X	X	X	X	X	X	X	X				
	230.1.73.08.02.00.00			0	UNIDAD	29.30	0.00																
			TOTAL				**1,152.00**																
MATERIALES DE OFICINA Egresos para suministros, materiales y accesorios de oficina	230.1.73.08.04.00.00	3699000147	Aprieta papeles tipo grapa 51 mm metal caja por doce unidades		UNIDAD		0.00																
	230.1.73.08.04.00.00	3212920132	Archivador de cartón plegable numero 3 lomo 16		UNIDAD		0.00																
	230.1.73.08.04.00.00	3212920131	ARCHIVADOR DE CARTON NO. 15 CON TAPA		UNIDAD		0.00																
	230.1.73.08.04.00.00	3212920129	Archivador tamaño oficio lomo 8 cms	30	UNIDAD	1.85	55.50	X	X	X	X	X	X	X	X	X	X	X	X				
	230.1.73.08.04.00.00	326000969	Cd s regrabables con caja CD-R	30	UNIDAD	1.05	31.50	X	X	X	X	X	X	X	X	X	X	X	X				
	230.1.73.08.04.00.00	429650013	CLIPS STANDAR 32 MM COLORES POR 100 UNIDADES	4	UNIDAD	0.48	1.92	X	X	X	X	X	X	X	X	X	X	X	X				
	230.1.73.08.04.00.00	429650019	CLIPS MARIPOSA CAJA DE 50 UNIDADES	2	UNIDAD	1.24	2.48	X	X	X	X	X	X	X	X	X	X	X	X				
	230.1.73.08.04.00.00	3891100173	Esferográficos azul punta fina	15	UNIDAD	0.36	5.40	X	X	X	X	X	X	X	X	X	X	X	X				
	230.1.73.08.04.00.00	3699300143	GOMA LIQUIDA 250G	40	UNIDAD	1.48	59.20	X	X	X	X	X	X	X	X	X	X	X	X				
	230.1.73.08.04.00.00	4299300119	GRAPAS 23/15 CAJA DE 5000 U		UNIDAD		0.00																
	230.1.73.08.04.00.00	4299300127	GRAPAS 26/6 CAJA DE 5000 U	3	UNIDAD	1.13	3.39	X	X	X	X	X	X	X	X	X	X	X	X				
	230.1.73.08.04.00.00	326000944	MARCADOR PERMANENTE ROJO PUNTA GRUESA	15	UNIDAD	0.59	8.85	X	X	X	X	X	X	X	X	X	X	X	X				
	230.1.73.08.04.00.00	326000944	MARCADOR PERMANENTE AZUL PUNTA GRUESA	15	UNIDAD	0.59	8.85	X	X	X	X	X	X	X	X	X	X	X	X				
	230.1.73.08.04.00.00	3699300198	MARCADOR PARA CD	10	UNIDAD	0.51	5.10	X	X	X	X	X	X	X	X	X	X	X	X				
	230.1.73.08.04.00.00	321290418	RESMA DE PAPEL BOND A4 DE 75 GR	15	UNIDAD	4.03	60.45	X	X	X	X	X	X	X	X	X	X	X	X				
	230.1.73.08.04.00.00	36990001149	PERFILES PLASTICOS TAMANO A-4	10	UNIDAD	0.17	1.70	X	X	X	X	X	X	X	X	X	X	X	X				
	230.1.73.08.04.00.00	326000948	RESALTADORES VARIOS COLORES	5	UNIDAD	0.75	3.75	X	X	X	X	X	X	X	X	X	X	X	X				
	230.1.73.08.04.00.00	36990001123	SEPARADORES PLASTICOS A4 FUNDA 10 U	20	UNIDAD	0.72	14.40	X	X	X	X	X	X	X	X	X	X	X	X				
	230.1.73.08.04.00.00	3212920150	Sobre manila F4	20	UNIDAD	0.10	2.00	X	X	X	X	X	X	X	X	X	X	X	X				
	230.1.73.08.04.00.00	351200022	Tinta original para recarga de impresoras EPSON L4160 color amarillo frasco de 70ml	4	UNIDAD	12.00	48.00	X	X	X	X	X	X	X	X	X	X	X	X				
	230.1.73.08.04.00.00	351200022	Tinta original para recarga de impresoras EPSON L4160cvor cyan frasco de 70ml	4	UNIDAD	12.00	48.00	X	X	X	X	X	X	X	X	X	X	X	X				
	230.1.73.08.04.00.00	351200022	Tinta original para recarga de impresoras EPSON L4160 color negro frasco de 70ml	4	UNIDAD	12.00	48.00	X	X	X	X	X	X	X	X	X	X	X	X				
	230.1.73.08.04.00.00	351200022	Tinta original para recarga de impresoras EPSON L4160 color magenta frasco de 70ml	4	UNIDAD	12.00	48.00	X	X	X	X	X	X	X	X	X	X	X	X				
	230.1.73.08.04.00.00	351200022	TINTA NEGRA IMPRESORA MODELO 1 TVV22AL	2	UNIDAD	9.00	18.00	X	X	X	X	X	X	X	X	X	X	X	X				
	230.1.73.08.04.00.00	351200022	TINTA CIAN IMPRESORA MODELO 1 M0H54AL	2	UNIDAD	9.00	18.00	X	X	X	X	X	X	X	X	X	X	X	X				
	230.1.73.08.04.00.00	351200022	TINTA MAGENTA IMPRESORA MODELO 1 M0H55AL	2	UNIDAD	9.00	18.00	X	X	X	X	X	X	X	X	X	X	X	X				
	230.1.73.08.04.00.00	351200022	TINTA AMARILLA IMPRESORA MODELO 1 M0H56AL	2	UNIDAD	9.00	18.00	X	X	X	X	X	X	X	X	X	X	X	X				
			TOTAL				**528.49**																
MATERIALES DE ASEO Egresos para suministros y materiales de aseo y limpieza.	230.1.73.08.05.00.00	352901091	Alcohol antiseptico por litro		LITRO		0.00																
	230.1.73.08.05.00.00	3533100116	AMBIENTAL VARIAS FRAGANCIAS LIQUIDO GALON	10	GALON	5.20	52.00	X	X	X	X	X	X	X	X	X	X	X	X				
	230.1.73.08.05.00.00	3533100115	AMBIENTAL VARIAS FRAGANCIAS EN AEROSOL 400 CC		UNIDAD		0.00																
	230.1.73.08.05.00.00	346200929	ANTISARRO GALON	2	GALON	4.77	9.54	X	X	X	X	X	X	X	X	X	X	X	X				
	230.1.73.08.05.00.00	389930913	CEPILLO PARA SANITARIO CON BASE PLASTICA	6	UNIDAD	1.52	9.12	X	X	X	X	X	X	X	X	X	X	X	X				
	230.1.73.08.05.00.00	342301215	HIPOCLORITO DE SODIO AL 5 POR CIENTO, GALON Cloro liquido al 5%		GALON		0.00																
	230.1.73.08.05.00.00	3532300117	DESENGRASANTE LIQUIDO MULTIUSO GALÓN	2	GALON	5.40	12.80	X	X	X	X	X	X	X	X	X	X	X	X				
	230.1.73.08.05.00.00	346200918	Desinfectante amonio cuaternario	10	GALON	5.25	52.50	X	X	X	X	X	X	X	X	X	X	X	X				
	230.1.73.08.05.00.00	3543002116	DETERGENTE LIQUIDO GALÓN	6	GALON	6.02	36.12	X	X	X	X	X	X	X	X	X	X	X	X				

	230.1.73.08.05.00.00	3899300112	Escobas plásticas fibra suave	8	UNIDAD	3.25	26.00	X	X	X	X	X	X	X	X	X	X	X	X				
	230.1.73.08.05.00.00	3641000223	FUNDA DE BASURA DOMESTICA NEGRA 23"X28	40	UNIDAD	1.18	46.40	X	X	X	X	X	X	X	X	X	X	X	X				
	230.1.73.08.05.00.00	3641000228	FUNDA DE BASURA USO INDUSTRIAL NEGRA 30"X36	10	UNIDAD	1.76	17.60	X	X	X	X	X	X	X	X	X	X	X	X				
	230.1.73.08.09.00.00	2661101215	Franela cortada 1 metro		UNIDAD		0.00																
	230.1.73.08.05.00.00	2799201115	Guantes de caucho Nº 9	5	UNIDAD	1.44	7.20	X	X	X	X	X	X	X	X	X	X	X	X				
	230.1.73.08.05.00.00	3529010911	Gel alcohol antiséptico galón	2	GALON	2.19	4.38	X	X	X	X	X	X	X	X	X	X	X	X				
	230.1.73.08.05.00.00	3532101112	JABON DE TOCADOR LIQUIDO CON VALVULA 500 ML	10	GALON	4.66	46.60	X	X	X	X	X	X	X	X	X	X	X	X				
	230.1.73.08.05.00.00	3532101121	LAVA VAJILLA 500 GR	2	LITRO	1.47	2.94	X	X	X	X	X	X	X	X	X	X	X	X				
	230.1.73.08.05.00.00	3532200123	LIQUIDO PARA LIMPIAR VIDRIOS GALON	5	GALON	4.00	20.00	X	X	X	X	X	X	X	X	X	X	X	X				
	230.1.73.08.05.00.00	3894000016	Palas plásticas recogedor de basura mango de madera	6	UNIDAD	2.09	12.54	X	X	X	X	X	X	X	X	X	X	X	X				
	230.1.73.08.05.00.00	3492000012	Insecticida aerosol 400cc		UNIDAD		0.00																
	230.1.73.08.05.00.00	3219310017	PAPEL TOALLA DE MANOS BLANCO ROLLO 100 METROS	20	UNIDAD	4.80	96.00	X	X	X	X	X	X	X	X	X	X	X	X				
	230.1.73.08.05.00.00	3219310018	PAPEL TOALLA DE MANOS BLANCO EN Z 150 UNIDADES		UNIDAD		0.00																
	230.1.73.08.05.00.00	3219300018	PAPEL HIGIENICO JUMBO DOBLE HOJA BLANCO 250 METROS	20	UNIDAD	2.68	53.60	X	X	X	X	X	X	X	X	X	X	X	X				
	230.1.73.08.05.00.00	3219300015	PAPEL HIGIENICO JUMBO HOJA SIMPLE BLANCO 400 METROS		UNIDAD		0.00																
	230.1.73.08.05.00.00	3899300117	Trapeadores de plano 26 a 30cm largo	6	UNIDAD	4.00	24.00	X	X	X	X	X	X	X	X	X	X	X	X				
	230.1.73.08.05.00.00	3899300130	Set de mopa (mango, base, mopa) de 46cm		UNIDAD		0.00																
	230.1.73.08.05.00.00	2661101217	Paño de limpieza para superficies 10 unidades	10	UNIDAD	2.60	26.00	X	X	X	X	X	X	X	X	X	X	X	X				
	230.1.73.08.05.00.00	3899300129	Repuesto de trapeo (mopa) de 46 cm		UNIDAD		0.00																
			TOTAL				555.54																
INSUMOS, BIENES, MATERIALES Y SUMINISTROS PARA LA CONSTRUCCIÓN, ELÉCTRICOS, PLOMERÍA, CARPINTERÍA, Egresos por insumos, materiales y suministros para construcción, electricidad, plomería, carpintería, señalización vial, tránsito, navegación, contra incendios y placas.	230.1.73.08.11.00.00	351100011	Galones de pintura de agua	20	UNIDAD	7.03	140.60	X	X	X	X	X	X	X	X	X	X	X	X				
	230.1.73.08.11.00.00	351100011	Galon de pintura esmalte	20	UNIDAD	12.30	246.00	X	X	X	X	X	X	X	X	X	X	X	X				
			TOTAL				386.60																
MATERIALES DIDACTICOS Egresos por la adquisicion de suministros, materiales, libros y folletos destinados a	230.1.73.08.12.00.00	2922221218	Goma liquida 250 gr blanca	20	UNIDAD	0.57	11.40	X	X	X	X	X	X	X	X	X	X	X	X				
	230.1.73.08.12.00.00	3699900143	Temperas en caja de 6 colores	40	UNIDAD	1.50	60.00	X	X	X	X	X	X	X	X	X	X	X	X				
	230.1.73.08.12.00.00	369900021	Rompecabezas de madera mdf de 10 piezas animales, frutas, imágenes de princesas	10	UNIDAD	3.50	35.00	X	X	X	X	X	X	X	X	X	X	X	X				
	230.1.73.08.12.00.00	3253000012	Cuentos de platafias de Fabulas contiene (cuentos narrados ,sonidos divertidos, teatro imaginario, juegos creativos, musica)	5	UNIDAD	49.00	245.00	X	X	X	X	X	X	X	X	X	X	X	X				
	230.1.73.08.12.00.00	3253000012	Cuentos de lectura (365 cuentos con imágenes didacticos)	2	UNIDAD	29.00	58.00	X	X	X	X	X	X	X	X	X	X	X	X				
	230.1.73.08.12.00.00	369900031	Instrumentos musicales de plastico (guitarras, pianos, flautas etc.)	5	UNIDAD	39.00	195.00	X	X	X	X	X	X	X	X	X	X	X	X				
	230.1.73.08.12.00.00	369900021	Legos de plastico de 100 piezas	5	UNIDAD	13.00	65.00	X	X	X	X	X	X	X	X	X	X	X	X				
	230.1.73.08.12.00.00	3253000012	Libro cumpudadora de animales cuentos	2	UNIDAD	48.00	96.00	X	X	X	X	X	X	X	X	X	X	X	X				
	230.1.73.08.12.00.00	3253000012	Libros denominado Lindos animales toca siente las texturas	5	UNIDAD	13.00	65.00	X	X	X	X	X	X	X	X	X	X	X	X				
	230.1.73.08.12.00.00	3253000012	Cuentos de libres tipo libro	5	UNIDAD	26.00	130.00	X	X	X	X	X	X	X	X	X	X	X	X				
	230.1.73.08.12.00.00	369900021	Torre de circulos multicolor (8 piezas) de plasticos	5	UNIDAD	16.00	80.00	X	X	X	X	X	X	X	X	X	X	X	X				
			TOTAL				1,040.40																
MOBILIARIOS Egresos para la compra de mobiliario	230.1.84.01.03.00.00	3256000116	Juegos infantiles	1	UNIDAD	3,960.00	3,960.00	X	X	X	X	X	X	X	X	X	X	X	X				
	230.1.84.01.03.00.00						0.00																
	230.1.84.01.03.00.00						0.00																
			TOTAL				3,960.00																
EQUIPOS PAQUETES Y SISTEMAS INFORMATICOS Egresos para la compra de equipos, sistemas y paquetes informáticos.	230.1.84.01.07.00.00		IMPRESORA LED O LÁSER COLOR A4, VELOCIDAD IMPRESIÓN DE 30-35 PPM	2	UNIDAD	660.50	1,321.00	X	X	X	X	X	X	X	X	X	X	X	X				
	230.1.84.01.07.00.00				UNIDAD		0.00																
	230.1.84.01.07.00.00				UNIDAD		0.00																

	230.1.84.01.07.00.00																						
			TOTAL				1,321.00																
COMISIONES BANCARIAS	230.1.77.02.03.00.00		Comisiones bancarias	11	UNIDAD	8	86.00	X	X	X	X	X	X	X	X	X	X	X	X				
Egresos por servicios bancarios, financieros y operaciones realizadas con intermediación de organismos financieros																							
			TOTAL				86.00																
			TOTALES				145,577.41																

TOTAL UNIFICADO	**145,577.41**

Elaborado por

Ing. Viviana Uribe
COORDINADORA DE CONVENIOS GADMS-MIES

Revisado por

Lcdo. Luis Palacios
DIRECTOR DESARROLLO SUSTENTABLE

GAD. MUNICIPAL DEL CANTÓN SIGCHOS

DISTRIBUTIVO DE REMUNERACIONES 2025

SUB PROGRAMA: 230.1 CONVENIO CDIS- APORTE GAD

Nº.	PARTIDA PRESUPUESTARIA	DENOMINACIÓN DEL CARGO	GRUPO OCUPACIONAL	REMUNERACIÓN MENSUAL UNIFICADA	SERVICIOS PERSONALES POR CONTRATO	APORTE PATRONAL	FONDO DE RESERVA	DECIMO CUARTO SUELDO	DECIMO TERCER SUELDO	REMUNERACIÓN MENSUAL	REMUNERACIÓN UNIFICADA ANUAL
9	230.0.71.01.05.00.09	Coordinadora de Convenios	Servidor Público 3		986,00	114,87	82,13	38,33	82,17	1.303,50	14.338,50
SUB TOTAL				0,00	986,00	114,87	82,13	38,33	82,17	1.303,50	14.338,50
TOTAL ANUAL				0,00	10.846,00	1.263,57	903,43	421,63	903,87	14.338,50	

Atentamente,

Ing. Viviana Uribe
COORDINARA DE CONVENIOS

Revisado por:

Lic. Luis Pilatasig
DIRECTOR DESARROLLO SUSTENTABLE

2026

FORMATO PARA PROYECTOS SOCIALES.
PROGRAMA: Desarrollo infantil
MODALIDAD: Centro de Desarrollo Infantil
TIPO DE PRESTACIÓN: Intramural

DATOS DE IDENTIFICACIÓN
CAMPO DEL FORMULARIO
Coordinación Zonal: Zona 3
Distrito: Latacunga
Provincia: Cotopaxi
Fecha:05/09/2025
RUC: 0560001190001
Razón Social: GAD Municipal de Sigchos
Representante legal: Lic. Oscar Vinicio Monge Tipán MSc.
CI: 0502887524
Dirección: Rodrigo Iturralde y Pasaje 14 de noviembre
Teléfono: 0986444926
Email: gadmunicipal@gadmsigchos.gob.ec

UBICACIÓN GEOGRÁFICA DONDE SE EJECUTARÁ EL PROYECTO

Cantón	Parroquia	Código SIIMIES de la Unidad	Unidad de Atención	Cobertura	Presupuesto
SIGCHOS	SIGCHOS	15023	SEMILLITAS SIGCHENSES	36	**72.812,705**
SIGCHOS	CHUGCHILÁN	13108	ANGELITOS DORMILONES	36	**72.812,705**
TOTALES:				**72**	**145.625,41**

1.- ANTECEDENTES

CAMPO DEL FORMULARIO

La población objetivo son las niñas y niños del Cantón Sigchos y sus 5 Parroquias y sus 335 comunidades organizadas y reconocidas, donde se asientan familias que, por la situación de pobreza y extrema pobreza, requieren especial atención dentro de la infancia son la desnutrición crónica en menores de tres años. Considerando que en el Cantón Sigchos el porcentaje de Desnutrición es el 54% crónica y 20% de desnutrición

crónica severa, por esta razón el interés es ahondar sobre qué otros elementos forman parte de la problemática social a la que se enfrenta la niñez, de manera particular aquellos que se encuentran en situación de riesgos y vulnerabilidad. Para ello es importante entender la perspectiva teórica de la vulnerabilidad social es entendida como "Un conjunto de características que generan debilidad, desventajas o problemas para el desempeño, movilidad e integración social de los agentes sociales y que actúan como un freno para la adaptación de los mismos a los cambiantes escenarios sociales" (Rodríguez, 2001 en Sanguinetti, 2006, p.9).

En este contexto las familias necesitan de un servicio de Desarrollo Infantil que aporte al Desarrollo de sus hijos e hijas, mientras realizan sus labores en la agricultura, ganadería, piscicultura; situaciones laborales que ponen en riesgo la integridad de sus niños y niñas de ahí la importancia que le dan a la atención a través de los Centros de Desarrollo Infantil de sus hijos, y es vista como un elemento clave para un adecuado desarrollo. En las dos unidades antes detalladas se garantiza su desarrollo biopsicosocial, así como el desarrollo de sus destrezas y habilidades dentro de la primera infancia.

Cabe indicar que las Parroquias Sigchos y Chugchilán, se caracterizan además porque a través de sus autoridades ha emprendido un proceso de mejoramiento de los servicios que se entrega a los grupos vulnerables, con la finalidad de ser parte de un proceso de mejoramiento de la calidad de vida.

2.- JUSTIFICACIÓN

CAMPO DEL FORMULARIO

Los Objetivos de Desarrollo Sostenible constituyen un compromiso eficaz para alcanzar la igualdad de oportunidades, solidaridad, sustentabilidad y prosperidad, erradicar la pobreza infantil y garantizar los derechos consagrados en la Constitución del Ecuador.

El Plan de Creación de Oportunidad 2021-2025 en el Eje Social, aborda las temáticas a la erradicación de pobreza, el combate a la Desnutrición Crónica Infantil, la erradicación de la violencia de género, entre otros.

Se enfatiza en el acceso al derecho a la salud integral gratuita y de calidad, la promoción de un sistema educativo inclusivo y de calidad en todos los niveles y la generación de nuevas oportunidades para las zonas rurales

Por la gran cantidad de niños y su situación de desnutrición crónica y global, es necesaria la continuidad de los servicios en los centros de Desarrollo Infantil.

Dentro de las estrategias de intervención con el Proyecto de Desarrollo Infantil, con la modalidad Centro de Desarrollo Infantil, en las Parroquias Sigchos y Chugchilán en las comunidades Sigchos Centro y Sarahuasi, es de

vital importancia con la finalidad de ser parte de la erradicación de la desnutrición a través de la atención oportuna en sus tres primeros años de vida y que determinan principios básicos relacionados con el proceso natural de los individuos, en este contexto se aplicará la Norma Técnica para los Servicios Institucionalizados de Desarrollo Integral para la Primera Infancia (SIDIPI), que consta dentro del acuerdo Ministerial 0016, expedido el 10 noviembre de 2016, la cual establece los lineamientos y parámetros que garanticen una adecuada atención con calidad y calidez dirigida a nuestras niñas y niños, para el efecto dentro del acuerdo Ministerial se expide el Instructivo de Regulaciones y Estándares de aplicación para los servicios Institucionalizados de desarrollo Integral para la Primera Infancia. En el Instructivo se considera las Gestiones y/o procesos que son:

- Gestión educativa
- Gestión de cuidado
- Gestión Familiar y comunitaria
- Gestión de Talento Humano
- Gestión de Riesgos
- Infra estructura
- Mobiliario y Equipamiento
- Mantenimiento y limpieza de las Instalaciones

Gestión Administrativa

En este contexto se encuentran detalladas cada una de las acciones que se deben cumplir, en función del bienestar de las niñas y niños de 12 a 36 meses de edad.

Para lograr se debe tomar en cuenta todos los actores como: Dirigentes comunitarios y barriales, representantes de los Gobiernos Autónomos Descentralizados Provincial, Municipal y Parroquial; además de la articulación inter-institucional con MSP, MINEDUC, SENAGUA, MAGAP, lo que fortalecerá la intervención en la primera infancia de las niñas y niños de 1 a 3 años.

BASE LEGAL

La Constitución de la República del Ecuador (2008) en su Art. 44 establece que el Estado, la sociedad y la familia promoverán de forma prioritaria el desarrollo integral de las niñas, niños y adolescentes, y asegurarán el ejercicio pleno de sus derechos, cuya garantía será prioritaria. En el mismo artículo, define al desarrollo integral como el proceso de crecimiento, maduración y despliegue del intelecto y de las capacidades, potencialidades y aspiraciones de los niños, niñas y adolescentes en un entorno familiar, escolar, social y comunitario de afectividad y seguridad; y enfatiza en que el entorno permitirá la satisfacción de las necesidades sociales,

afectivo-emocionales y culturales de las niñas y niños, con el apoyo de políticas intersectoriales nacionales y locales. Adicionalmente, en su Art. 45, establece que las niñas, niños y adolescentes tienen derecho a la integridad física y psíquica; a su identidad, nombre y ciudadanía; a la salud integral y nutrición; a la educación y cultura, al deporte y recreación; a la seguridad social; a tener una familia y disfrutar de la convivencia familiar y comunitaria; a la participación social; al respeto de su libertad y dignidad; a ser consultados en los asuntos que les afecten; a educarse de manera prioritaria en su idioma y en los contextos culturales propios de sus pueblos y nacionalidades; y a recibir información acerca de sus progenitores o familiares ausentes, salvo que fuera perjudicial para su bienestar. En concordancia con los artículos antes citados, el Art. 46 define que el Estado adoptará las medidas que aseguren a los menores de seis años una atención que garantice su nutrición, salud, educación y cuidado diario en un marco de protección integral de sus derechos.

La Convención de los Derechos de los Niños (1989), ratificada por el Ecuador en el año 1990, reconoce a las niñas y niños como sujetos de derechos, de cuidado y asistencia especiales; por tanto, para su pleno desarrollo deben crecer en el seno de la familia, en un ambiente de felicidad, amor y comprensión que les permita desenvolverse como seres sociales, activos y protagonistas de su vida. El Código de la Niñez y Adolescencia (2003), en el Art. 9 establecen que la ley reconoce y protege a la familia como el espacio natural y fundamental para el desarrollo integral de la niña, niño y adolescente. Corresponde prioritariamente al padre y a la madre, la responsabilidad compartida del respeto, protección y cuidado de los hijos y la promoción, respeto y exigibilidad de sus derechos. En consecuencia, el reconocimiento de que las niñas y niños en la primera infancia tienen derechos, exige que el entorno en el que crecen les provea de las condiciones afectivas, sociales, económicas y culturales que les asegure su desarrollo integral y de sus particularidades. Asimismo, en el Art. 11, el Código de la Niñez y Adolescencia, establece como principio fundamental el interés superior del niño e impone a todas las autoridades administrativas y judiciales y a las instituciones públicas y privadas el deber de ajustar sus decisiones y acciones para su cumplimiento. En el Art. 12, estipula que la provisión de recursos debe asignarse con prioridad absoluta a la niñez y adolescencia. Finalmente, en el art. 55 define que las niñas y niños con discapacidad gozarán de los derechos necesarios para el desarrollo integral de su personalidad hasta el máximo de sus capacidades y para el disfrute de una vida plena; así como el acceso efectivo a la estimulación temprana.

En el Código Orgánico de Descentralización y Ordenamiento Territorial (2010), se establece la coordinación multinivel. Adicionalmente, incluye en su artículo 54, las funciones del gobierno autónomo descentralizado municipal relacionadas con el ejercicio de los derechos de la niñez y adolescencia:

b) Diseñar e implementar políticas de promoción y construcción de equidad e inclusión en su territorio, en el marco de sus competencias constitucionales y legales;

d) Implementar un sistema de participación ciudadana para el ejercicio de los derechos y la gestión democrática de la acción municipal;

j) Implementar los sistemas de protección integral del cantón que aseguren el ejercicio garantía y exigibilidad de los derechos consagrados en la Constitución y en los instrumentos internacionales, lo cual incluirá la conformación de los consejos cantonales, juntas cantonales y redes de protección de derechos de los grupos de atención prioritaria.

Para la atención en las zonas rurales coordinará con los gobiernos autónomos parroquiales y provinciales. De acuerdo al Decreto Ejecutivo N°11, de 25 de mayo de 2017.

PLAN CREACIONES DE OPORTUNIDADES 2021-2025

EJE SOCIAL

Sobre la base de los principios de libertad, democracia, Estado de derecho, igualdad de oportunidades, solidaridad, sustentabilidad y prosperidad, el Gobierno del Encuentro trabajará por la erradicación de la pobreza y la garantía sin discriminación de los derechos consagrados en la CRE.

En ese marco, el Plan de Creación de Oportunidades 2021-2025 en el Eje Social, aborda temáticas relativas a la erradicación de la pobreza, el combate a la DCI ,la erradicación de la violencia de género, entre otros. Se enfatiza además en el acceso al derecho a la salud integral, gratuita y de calidad, la promoción de un sistema educativo inclusivo y de calidad en todos los niveles y la generación de nuevas oportunidades para las zonas rurales, con énfasis en pueblos y nacionalidades.

Erradicación de la pobreza, inclusión social e igualdad en la diversidad

En el contexto de la pandemia, el Ecuador experimentó un incremento en los niveles de pobreza. De acuerdo con datos de la Encuesta Nacional de Empleo, Desempleo y Subempleo (NEC, 2020), la pobreza por ingresos a nivel país llegó al 32,4% en diciembre 2020. Asimismo, la pobreza extrema por ingresos alcanzó el 14,9% registrando un incremento de 7 y 6 puntos porcentuales, respectivamente con relación a diciembre 2019 42 .Por su parte, la pobreza multidimensional se ubicó en el 40,15%, dos puntos porcentuales más con respecto al año 2019.

Es prioritario que el Estado dirija sus acciones a la implementación articulada de servicios públicos y privados, que garanticen la atención y cuidado integral para los grupos de atención prioritaria. El desarrollo infantil integral incluye una atención adecuada y especializada en salud, hábitos de alimentación, acceso a agua segura, así como la prevención, atención, protección, restitución y reparación de derechos frente a actos de

violencia.

Salud gratuita y de calidad

El Banco Mundial manifiesta que todas las personas deben tener acceso a un servicio de salud que sea asequible y de calidad, cuyo financiamiento impulsará la existencia de un crecimiento económico inclusiv0 1 En el Ecuador, el limitado acceso a servicios de salud inclusivos y de calidad se reflejan en el bienestar de la sociedad, observándose problemáticas asociadas a la DCI, embarazo en adolescentes, consumo de drogas, problemas nutricionales, sedentarismo, suicidios especialmente en adolescentes, falta de controles prenatales de calidad, deficiente atención médica a los pacientes, falta de insumos médicos, entre otros.

limitadas o superficiales; alrededor del 7% no tiene servicios higiénicos en la casa y realiza sus necesidades biológicas al aire libre; y alrededor del 11% no cuenta con instalaciones para un adecuado lavado de manos, En el año 2018, según la cuenta satélite de salud del INEC, 35 de cada 100 menores de 5 a 1 1 años tienen sobrepeso y obesidad, siendo en el área urbana 36,9 y en el área rural 32,6. Uno de los problemas más importantes que enfrenta la nación es la DCI. El 8,7% de los nacidos tienen bajo pes0 2 , y el 8,9% de los nacidos tuvo un peso menor a 2.500 gramos del total nacidos en los últimos 5 años en 2018. Según la Secretaría Técnica Ecuador Crece sin Desnutrición Infantil, la DCI es el mayor problema de nutrición en el país entre los menores de 5 y 2 años. En el 2018 afectaba a cerca de 1 de cada 4 niños, tasa que no ha variado desde 2006 y que es incluso posible que haya aumentado como consecuencia de la crisis económica y sanitaria por la COVID-19.

La DCI es un problema social que va más allá del acceso inmediato de alimentos y que tiene sus raíces en la situación socioeconómica de la población relacionadas a los ingresos de los hogares, seguridad alimentaria, acceso a servicios básicos como el agua potable, saneamiento e higiene. Sobre los servicios se estima que alrededor del 15% de la niñez con DCI acceden a fuentes de agua.

Adicionalmente la Secretaría Técnica Ecuador Crece sin Desnutrición Infantil, también señala que el problema de la DCI tiene que ver con las condiciones de vida de las mujeres gestantes, pues la erradicación de la DCI empieza desde el embarazo. Por otro lado, 1 de cada 4 mujeres embarazadas no se han realizado un control de embarazo antes de las 12 primeras semanas de gestación, resaltando la importancia de la salud

3.- OBJETIVO GENERAL

CAMPO DEL FORMULARIO *(autocargado por programa)*

DESARROLLO INFANTIL INTEGRAL

- Promover el buen comienzo en la vida de las niñas y niños como base y garantía para un buen desarrollo y despliegue de todas sus capacidades y potencialidades durante toda la vida a través de la atención diaria y la consejería familiar a las mujeres gestantes y familias de niñas y niños de 0 a 3 año de edad.

3.1.- OBJETIVO ESPECÍFICOS

CAMPO DEL FORMULARIO *(autocargado por modalidad)*

OBJETIVOS ESPECÍFICOS PARA DESARROLLO INFANTIL INTEGRAL

Objetivos Específicos Desarrollo Infantil Integral

- Implementar condiciones de salud adecuadas en la primera infancia mediante la atención integral en salud con ternura, con énfasis en los 1.000 primeros días, para favorecer el desarrollo físico, mental, emocional y social de niñas y niños.
- Promover una alimentación adecuada durante la primera infancia, mediante el fortalecimiento de capacidades de las familias y otras personas cuidadoras, favoreciendo el crecimiento sano y la prevención de enfermedades crónicas de base nutricional.
- Potenciar experiencias lúdicas que estimulen el aprendizaje de niñas y niños, mediante el acompañamiento especializado que puedan brindar sus familias y otras personas cuidadoras.
- Impulsar la creación de entornos seguros y protectores, mediante el robustecimiento de capacidades de las familias y las comunidades y el acompañamiento para la prevención de cualquier forma de violencia.
- Cumplir con la asistencia alimentaria-nutricional a las niñas y niños del servicio de Centros de Desarrollo Infantil en concordancia con el Acuerdo Ministerial 018 del 26 de marzo de 2018 "Protocolo de externalización del servicio de alimentación para los Centros de Desarrollo Infantil"

Objetivos Específicos CDI:

- Mejorar los resultados de las realizaciones en las niñas y los niños, mediante atenciones integrales provenientes de los entornos de la experiencia infantil.
- Promover el rol de mediación de la madre, padre, educador/a y familia, para la adopción de las buenas prácticas de crianza-cuidado y protección mediante la consejería familiar.
- Articular, a nivel intersectorial, las atenciones con instituciones del Estado que atienden a la primera infancia y mujeres gestantes, en torno a la Ruta Integral de Atenciones.

reproductiva y salud sexual como complemento a la lucha contra la DCI. Para lo cual, se requiere del fortalecimiento de los servicios públicos, de salud sexual y salud reproductiva

Objetivo 6. Garantizar el derecho a la salud integral, gratuita y de calidad

La OMS define a la salud como "un estado de completo bienestar físico, mental y social, no solamente la ausencia de afecciones o enfermedades" y "el goce del grado máximo de salud que se pueda lograr es uno de los derechos fundamentales de todo ser humano sin distinción de raza, religión, ideología política o condición económica o social.

El abordaje de la salud en el Plan de Creación de Oportunidades 2021-2025 se basa en una visión de salud integral, inclusiva y de calidad, a través de políticas públicas concernientes a: hábitos de vida saludable, salud sexual y reproductiva, DCI, superación de adicciones y acceso universal a las vacunas. Adicionalmente, en los próximos cuatro años se impulsarán como prioridades gubernamentales acciones como la Estrategia Nacional de Primera Infancia para la Prevención y Reducción de la Desnutrición Crónica Infantil: Ecuador Crece sin Desnutrición Infantil, que tiene como finalidad disminuir de manera sostenible la desnutrición y/o malnutrición infantil que afecta a 1 de 4 menores de 5 años en el país.

El Plan de Creación de Oportunidades 2021-2025 Impulsara como prioridades gubernamentales acciones como la Estrategia Nacional de Primera Infancia para la Prevención y reducción de la DCI: Ecuador Crece sin Desnutrición Infantil, que tiene como finalidad disminuir de manera sostenible la desnutrición y/o malnutrición infantil que afecta a 1 de 4 menores de 5 años en el país; adicionalmente la STECDI, también señala que el problema de la DCI tiene que ver con las condiciones de vida de las mujeres gestantes, pues la erradicación de la DCI empieza desde el embarazo.

Política 6.4. Combatir toda forma de malnutrición, con énfasis en la DCI.

C2. Crear programas que promuevan el desarrollo infantil integral para el ejercicio pleno de derechos.

6.4.1. Reducir 6 puntos porcentuales la Desnutrición Crónica Infantil en menores de 2 años.

- Comprometer a las entidades cooperantes públicas, privadas y organizaciones sociales, para la implementación del enfoque de protección integral con las innovaciones en los CDI a su cargo, a fin de mejorar la calidad de los servicios y alcanzar los resultados de las realizaciones en la población objetivo.
- Comprometer la participación activa de las familias y comunidad para que apoyen en la gestión CDI, el cumplimiento de Ruta Integral de Atención, la promoción y exigibilidad de derechos.

4.- COBERTURA DE ATENCIÓN

CAMPO DEL FORMULARIO
Asegurar el desarrollo infantil integral de los niños y niñas de uno a tres años de edad, prioritariamente a aquellos en situación de pobreza, extrema pobreza y vulnerabilidad para el ejercicio pleno de sus derechos como niños y niñas de una sociedad actual. Niñas y niños que no tiene un adulto mayor que se responsabilice de su cuidado y atención diaria. Brindar asistencia alimentaria y nutricional a través de cuatro tiempos de alimentos diarios, garantizando la calidad del servicio. Cumplir con las normas técnicas en las actividades de juego y aprendizaje, cuidado diario, seguimiento y monitoreo al estado de salud y nutrición, entrega de 4 tiempos de alimentos, entornos protectores para el desarrollo infantil de cada uno de los niños y niñas de los CDI.

Población Total:

ZONA	DISTRITO	PROVINCIA	CANTON	PARROQUIA	LOCALIDAD	COBERTURA POR UNIDAD DE ATENCIÓN	NUMERO DE UNIDADES DE ATENCIÓN
3	05D01	COTOPAXI	SIGCHOS	SIGCHOS	SIGCHOS CENTRO	36	1
3	05D01	COTOPAXI	SIGCHOS	CHUGCHILÁN	SARAHUASI	36	1
TOTAL						72	2

POBLACIÓN OBJETIVO	GRUPO ETARIO							TOTAL
	1 –3	3-5	5-17	18-29	30-64	65-74	>75	
HOMBRES	46							46

2026

MUJERES	*26*							*26*
TOTAL	*72*							*72*

5. VINCULACIÓN DE LOS/AS USUARIOS A LOS RECURSOS DE LA COMUNIDAD

El servicio que brindará la modalidad CDI a niños y niñas de 12 a 36 meses es con la corresponsabilidad de la familia, comunidad y organización ejecutora.

La participación del equipo, organización, familias, comunidad y MSP, se coordina brigadas médicas de nutrición para niños y niñas de los servicios de desarrollo infantil integral del MIES, con la finalidad de reducir la desnutrición infantil (alineación Decreto Ejecutivo 1211) y mejorar la atención de la niñez mediante la ingesta de suplementos alimenticios, incremento de proteínas en la dieta diaria, talleres, consejerías a madres y padres de familia, entre otros.

Con el propósito de articular acciones y mecanismos que permitan continuamente mejorar la calidad de la atención y los servicios.

Como entidades ejecutoras, nuestra tarea es sumar esfuerzos para generar planes y estrategias que se enfoquen en la protección de derechos de nuestros niñas, niñas y grupos prioritarios.

6. ESTRATEGIA DE IMPLEMENTACIÓN DEL SERVICIO

CAMPO DEL FORMULARIO

Articular acciones y mecanismos que permitan continuamente mejorar la calidad de la atención y los servicios, nuestra tarea es sumar esfuerzos para generar planes y estrategias que se enfoquen en la protección de derechos de nuestros niños y niñas y grupos prioritarios, dando talleres, capacitaciones, a las familias a los usuarios en temas tales como:

- Violencia intrafamiliar
- Nutrición, alimentación complementaria
- Combatir la desnutrición crónica infantil alineado al Decreto Ejecuto 1211
- Lactancia materna
- Capacitación al personal de catering, porciones, combinación alimentos, menús
- Elaboración de materia
- Cuidado demedio ambiente
- Valores para el buen vivir
- Otras en general.

7. INDICADORES DE GESTIÓN Y RESULTADOS:

CAMPO DEL FORMULARIO

GESTION	ACTIVIDADES	INDICADOR	META	MEDIOS DE VERIFICACIÓN
Búsqueda activa	Búsqueda activa de posibles usuarios para la aplicación de la ficha de vulnerabilidad.	40 % de niñas/niños y mujeres gestantes en condiciones de pobreza y vulnerabilidad.	90%	Ficha vulnerabilidad aplicada y registro en el SIIMIES
Control de salud	Seguimiento a la emisión de la Libreta Integral de Salud a madres gestantes en los Establecimientos de Salud del MSP	100% de mujeres gestantes atendidas que cuentan con la libreta integral de salud. (Otorgado por MSP)	100%	Ficha vulnerabilidad aplicada, libreta de salud madres gestantes
Control de salud	Seguimiento a la emisión de la Libreta Integral de Salud a de niñas y niños en los Establecimientos de Salud del MSP	100% de niños y niñas atendidos que cuentan con la libreta integral de salud. (Otorgado por MSP)	100%	Libreta integral de Salud de la niña y niño menor de 3 años
Coordinación intersectorial MSP	Coordinación territorial con el Establecimiento de Salud a nivel local al cual está vinculado el CDI	100% de niñas y niños que tienen el número de controles anuales de salud, de acuerdo a la edad registrado en la Libreta Integral de Salud - LIS	100%	Registros de controles de salud de las niñas y niños según la edad y por seguimiento y monitoreo
		20 % de mujeres gestantes atendidas, con controles de salud registrados en la LIS.	100%	Dar seguimiento
Fortalecimiento de capacidades del personal de educadoras	Apoyo y seguimiento a educadoras de los servicios CDI que aprueban los cursos de formación continua	90% de educadoras que aprueban los cursos de formación continua.	95%	Certificados de aprobación de los cursos y reporte del sistema de formación continúa
Condiciones de menaje de los CDI	Seguimiento, Mantenimiento reposición de menaje necesario para el buen funcionamiento de los servicios	0 % de unidades de atención que cuentan con menaje en condiciones optimas	100%	Cronograma de mantenimiento y/o actas de entrega de menaje a los servicios.
Calidad del servicio	Evaluaciones permanentes a educadoras de los servicios en base a	100% de educadoras de CDI que cumplen con las competencias laborales especificadas en las normas	90%	Evaluaciones periódicas al personal de educadoras, y evaluación a

	norma técnica CDI	técnicas.		cooperantes
Calidad de la alimentación	Seguimiento mensual al servicio de alimentación contratado y seguimiento al cumplimiento de los planes de mejora según aplicación mensual de la ficha BPM	100 % de unidades de atención que alcanzan semaforización entre verde o amarilla a la aplicación mensual de ficha BPM según protocolo de externalización.	100%	Informes de planes de mejoramiento cumplidos. Semaforización mensual del servicio según BPM
Participación familiar y comunitaria	Conformación de los comités de familia de los CDI. Sensibilización a familias sobre temas de participación y corresponsabilidad	90% de familias que participan de los procesos de capacitación y reuniones de trabajo.	90%	Actas de conformación de los comités. Registros de participación da las familias en: reuniones, mingas sesiones, capacitaciones.

8. CONTRAPARTE TÉCNICA DE LA ENTIDAD COOPERANTE

CAMPO DEL FORMULARIO

GESTION	MEDIOS DE VERIFICACIÓN	FECHA ENTREGA	RESPONSABLES
Coordinadora de Convenios	Contrato	FEBRERO A DICIEMBRE	DIRECCIÓN DESARROLLO SUSTENTABLE/COORDINADORA DE CONVENIOS
Material Didáctico (para la aplicación de la metodología.)	Facturas, orden de compra, $1040,40	FEBRERO A DICIEMBRE	**DIRECCIÓN DESARROLLO SUSTENTABLE/COORDINADORA DE CONVENIOS**
Material de Aseo (Material de uso personal para los usuarios/ios del servicio)	Facturas, orden de compra, informe $555,54	FEBRERO A DICIEMBRE	**DIRECCIÓN DESARROLLO SUSTENTABLE/COORDINADORA DE CONVENIOS**
Prendas de protección vestimenta (personal niños CDI)	Facturas, orden de compra, informe $864,00	FEBRERO A DICIEMBRE	**DIRECCIÓN DESARROLLO SUSTENTABLE/COORDINADORA DE CONVENIOS**
Prendas de protección vestimenta (personal Educadoras/res CDI)	Facturas, orden de compra, informe $288	FEBRERO A DICIEMBRE	**DIRECCIÓN DESARROLLO SUSTENTABLE/COORDINADORA DE CONVENIOS**
Energía eléctrica del centro	Facturas, orden de compra, informe $220,00	FEBRERO A DICIEMBRE	**DIRECCIÓN DESARROLLO SUSTENTABLE/COORDINADORA DE CONVENIOS**
Telecomunicaciones	Facturas, orden de compra, informe $440,00	FEBRERO A DICIEMBRE	**DIRECCIÓN DESARROLLO SUSTENTABLE/COORDINADORA DE CONVENIOS**
Materiales de Oficina (	Facturas, orden de compra, informe $576,49	FEBRERO A DICIEMBRE	**DIRECCIÓN DESARROLLO SUSTENTABLE/COORDINADORA DE CONVENIOS**
Recarga de extintor	Facturas, orden de compra, informe $84,00	FEBRERO A DICIEMBRE	**DIRECCIÓN DESARROLLO SUSTENTABLE/COORDINADORA DE CONVENIOS**
Evento cultural	Facturas, orden de compra, informe $700,00	FEBRERO A DICIEMBRE	**DIRECCIÓN DESARROLLO SUSTENTABLE/COORDINADO**

			RA DE CONVENIOS
Comisiones Bancarias	Facturas, orden de compra, informe $66,00	FEBRERO A DICIEMBRE	DIRECCIÓN DESARROLLO SUSTENTABLE/COORDINADORA DE CONVENIOS
Movilización	Facturas, orden de compra, informe $5000,00	FEBRERO A DICIEMBRE	DIRECCIÓN DESARROLLO SUSTENTABLE/COORDINADORA DE CONVENIOS
Equipamiento del CDI	Facturas, orden de compra, informe $3950,00	FEBRERO A DICIEMBRE	DIRECCIÓN DESARROLLO SUSTENTABLE/COORDINADORA DE CONVENIOS
Impresora	Facturas, orden de compra, informe $1321,00	FEBRERO A DICIEMBRE	DIRECCIÓN DESARROLLO SUSTENTABLE/COORDINADORA DE CONVENIOS

9. ORGANIZACIÓN DEL EQUIPO DE TRABAJO

CAMPO DEL FORMULARIO

Los procesos de selección del talento humano deben basarse en la Norma Técnica y los procesos de contratación en base a la Normativa emitida por el Ministerio de Trabajo, así como el cumplimiento obligatorio de la afiliación al Seguro Social.

CI	NOMBRE	CARGO	TIPO DE CONTRATO	FECHA INICIO	NIVEL DE INSTRUCCIÓN	TÍTULO

FIRMAS DE RESPONSABILIDAD

CAMPO DEL FORMULARIO

Elaborado por:	Aprobado por:
Nombre: Ing. Viviana Uribe. ***COORDINADORA DE CONVENIOS GADMS-MIES***	**Nombre: Lic. Luis Pilatasig** ***DIRECTOR DESARROLLO SUSTENTABLE***

CRONOGRAMA VALORADO MENSUAL
CDI-CONVENIOS 2026

NOMBRE DE LA ORGANIZACIÓN: GAD MUNICIPAL DE SIGCHOS

					0	18	22	21	19	22	22	21	22	21	19	21	226		
					0	18	22	21	19	22	22	21	22	21	19	21	226		
Item	Frecuencia	Cantidad	Costo Unit. Incluido IVA	Costo Total Incluido IVA	Ene	Feb	Mar	Abr	May	Jun	Jul	Ago	Sep	Oct	Nov	Dic	Presupuesto Anual 100%	Aporte MIES	Aporte Organización
TALENTO HUMANO																			
Coordinador(a) , Servidor Público 1 $817 + beneficios de ley del presente año fiscal.	9	1	-	-	-	-	-	-	-	-	-	-	-	-	-	-	-	-	
Educador(a) de Centro de Desarrollo Infantil (1 x 9nn) Remuneración mensual unificada + beneficios de ley del presente año fiscal.	11	8	935,48	57.682,24		5.243,84	5.243,84	5.243,84	5.243,84	5.243,84	5.243,84	5.243,84	5.243,84	5.243,84	5.243,84	5.243,84	57.682,24	57.682,24	
Coordinadora de Convenios GADMS-MIES	11	1	1.303,50	14.338,50		1.303,50	1.303,50	1.303,50	1.303,50	1.303,50	1.303,50	1.303,50	1.303,50	1.303,50	1.303,50	1.303,50	14.338,50		14.338,50
COSTOS DIRECTOS																			
Servicio Externalizado de Alimentación REGIMEN SIERRA	226	36	3,54	29.056,32		2.293,92	2.803,68	2.676,24	2.421,36	2.803,68	2.803,68	2.676,24	2.803,68	2.676,24	2.421,36	2.676,24	29.056,32	29.056,32	
Servicio Externalizado de Alimentación REGIMEN COSTA	226	36	3,54	29.056,32		2.293,92	2.803,68	2.676,24	2.421,36	2.803,68	2.803,68	2.676,24	2.803,68	2.676,24	2.421,36	2.676,24	29.056,32	29.056,32	
Material Didáctico (para la aplicación de la metodología.)	1	72	14,45	1.040,40	-	-	-	1.040,40	-	-	-	-	-	-	-	-	1.040,40		1.040,40
Material Fungible (Material de uso personal para los usuarios/ios y Educadoras del servicio)	0	1	487,98	-	-	-	-	-	-	-	-	-	-	-	-	-	-		-
Material de Aseo (Material de uso personal para los usuarios/ios del servicio)	1	2	277,77	555,54	-	-	-	555,54	-	-	-	-	-	-	-	-	555,54		555,54
COSTOS INDIRECTOS																			
Prendas de protección vestimenta (personal Coordinadora/or)	1	0	40,25	-													-		-
Prendas de protección vestimenta (personal Educadoras/res CDI)	1	8	36,00	288,00	-	-	-	288,00	-	-	-	-	-	-	-	-	288,00		288,00
Prendas de protección vestimenta (personal niños y niñas /res CDI)	1	72	12,00	864,00	-	-	-	864,00	-	-	-	-	-	-	-	-	864,00		864,00
Mantenimiento del Centro	1	1	386,60	386,60						386,60							386,60		386,60
Energía eléctrica del centro	11	1	20,00	220,00		20,00	20,00	20,00	20,00	20,00	20,00	20,00	20,00	20,00	20,00	20,00	220,00		220,00
Agua Potable del centro	0	1	15,21	-													-		-
Telecomunicaciones	11	1	40,00	440,00		40,00	40,00	40,00	40,00	40,00	40,00	40,00	40,00	40,00	40,00	40,00	440,00		440,00
Servicio de Limpieza	0	180	1,36	-													-		-
Arriendo	0	1	386,67	-	-	-	-	-	-	-	-	-	-	-	-	-	-		-
Talleres Lúdicos	0	72	5,60	-	-	-	-	-	-	-	-	-	-	-	-	-	-		-
Materiales de Oficina	1	2	288,25	576,49	-	-	-	576,49	-	-	-	-	-	-	-	-	520,49		520,49
Equipamiento Unidad de Atención	1	1	3.950,00	3.950,00				3.950,00									3.950,00		3.950,00
Impresora	1	2	660,50	1.321,00					1.321,00								1.321,00		1.321,00
Comisiones bancarias	11	2	3,00	66,00		6,00	6,00	6,00	6,00	6,00	6,00	6,00	6,00	6,00	6,00	6,00	66,00		66,00
Evento cultural	1	2	200,00	700,00	-	-	-	-	-	350,00	-	-	-	-	-	350,00	700,00		700,00
movilización	10	1	500,00	5.000,00			500,00	500,00	500,00	500,00	500,00	500,00	500,00	500,00	500,00	500,00	5.000,00		5.000,00
Recarga de extintor	1	2	42,00	84,00						84,00							84,00		84,00
TOTAL						8.907,26	9.917,02	16.200,01	10.855,70	10.737,62	9.917,02	9.789,58	9.917,02	9.789,58	9.534,70	10.139,58	145.577,41	115.794,88	29.782,53
																	100,00	79,54	20,46
																	PORCENTAJES		

Elaborado por:

Ing. Viviana Uribe

CORDINADORA DE CONVENIOS

Revisado por:

Lic. Cecile Pilatasig

DIRECTOR DESARROLLO SUSTENTABLE

	PROFORMA				
	EDICIONES LATINO AMERICANA				
RAZON SOCIAL	**NACEVILLA CHANATASIG CARMEN DEL PILAR**				
RUC	**0501638068001**				
RAZON SOCIAL	**GOBIERNO AUTONOMO DESCENTRALIZADO MUNICIPAL DE SIGCHOS**				
IDENTIFICACION	**0560001190001**				
DIRECCION	**CENTRO Calle: RODRIGO ITURRALDE Y PASAJE 14 DE NOVIEMBRE**				
N.	**NOMBRE DEL INSUMO**	**CANTIDAD**	**UNIDAD DE MED**	**V.UNITARIO**	**V.TOTAL**
1	Temperas en caja de 6 colores	40	UNIDAD	1,50	60,00
2	Rompecabezas de madera mdf de 10 piezas animales, frutas	10	UNIDAD	3,50	35,00
	imágenes de princesas				0,00
3	Cuentos de pantallas de fábulas contiene (cuentos narrados				0,00
	sonidos divertidos teatro imaginario, juegos creativos música	5	UNIDAD	42,00	210,00
4	Cuentos de lectura (365 cuantos con imágenes didácticos)	2	UNIDAD	29,00	58,00
5	Instrumentos musicales mdf (guitarras, pianos, flautas etc)	5	UNIDAD	39,00	195,00
6	Legos de plástico de 100 piezas	5	UNIDAD	13,00	65,00
7	Libro computadora de animales cuentos	2	UNIDAD	48,00	96,00
8	Libro denominado lindos animales toca siente las texturas	5	UNIDAD	13,00	65,00
9	Cuentos de titeres tipo libro	5	UNIDAD	26,00	130,00
10	Torre de círculo multicolor (16 piezas) de mdf	5	UNIDAD	16,00	80,00
	SUBTOTAL 0%			**231,00**	**994,00**
	TOTAL			**238,00**	**1029,00**

Ediciones Latinoamericana
LATACUNGA - ECUADOR

$3.950,00 + Iva

Disponible para reserva

1 AÑADIR AL CARRITO

SKU: N/D Categoría: Juegos infantiles

Etiquetas: EQUIPOS BIOSALUDABLES, JUEGOS INFANTILES PARA NIÑOS, JUEGOS INFANTILES PLAYGROUND, JUEGOS INFATILES, JUEGOS PARA PARQUES, PARQUES INFANTILES

Descripción **Información adicional** **Valoraciones (0)**

JUEGOS PARA PARQUES INFANTILES.

Editando.....

PRODUCTOS RELACIONADOS



MÁQUINAS BIOSALUDABLES

☆☆☆☆☆

LEER MÁS



JUEGOS INFANTILES PARA PARQUES

$2.800,00 - $4.950,00 + Iva

☆☆☆☆☆

SELECCIONAR



JUEGOS INFANTILES AL AIRE LIBRE

$2.800,00 - $4.950,00 + Iva

☆☆☆☆☆

SELECCIONAR



Juegos infantiles

JUEGOS PARA PARQUES INFANTILES

$2.800,00 - $4.950,00 + Iva

Nuestros Juegos para parques infantiles «Playground» son totalmente importados desde China, Utilizan tubo galvanizado caliente, protegido con pintura electrostática, herrería en hierro inoxidable, los componentes plásticos son de alta resistencia y durabilidad al exterior. Completamente armables y desarmables, lo que permite trasladarlos con facilidad de un lugar a otro.

Modelo de Juegos playground : EG-YQL-001



LIMPIAR

Medidas:

)*365*375cm

. precio marcado es en bodega, no incluye transporte e instalación.

.

0999589559



Juegos infantiles

JUEGOS PARA PARQUES INFANTILES

$2.800,00 - $4.950,00 + Iva

Nuestros Juegos para parques infantiles «Playground» son totalmente importados desde China, Utilizan tubo galvanizado caliente, protegido con pintura electrostática, herrería en hierro inoxidable, los componentes plásticos son de alta resistencia y durabilidad al exterior. Completamente armables y desarmables, lo que permite trasladarlos con facilidad de un lugar a otro.

Modelo de Juegos playground : EG-YQL-001



LIMPIAR

Medidas:

)*365*375cm

. precio marcado es en bodega, no incluye transporte e instalación.

0999589559

Toggle navigation

cabezal

Catálogo Electrónico

Volver al SOCE

- Iniciar sesión
-
- **Ordenes de Compra Generadas**
  000.000.002.897.163

Cargando...

Cargando...

^IMPRESORA LED O LÁSER COLOR A4, VELOCIDAD IMPRESIÓN DE 30-35 PPM

- Proveedores
- Especificaciones
- Convenio Marco

Oferta
Precio
$ 660,5000

Oferta
Precio
$ 660,5000

Oferta
Precio
$ 660,5000

Oferta
Precio
$ 660,5000

Oferta
Precio
$ 660,5000

Oferta
Precio
$ 660,5000

Oferta
Precio
$ 660,5000

-
- 1
-

Atributo	Valor
BANDEJAS DE ALIMENTACIÓN	Una bandeja más multipropósito
CANTIDAD DE USUARIOS	Mínimo 10 usuarios
CICLO DE TRABAJO MÁXIMO PÁGINAS / MENSUAL	Mínimo 50.000
CICLO RECOMENDADO EFECTIVO MENSUAL	Mínimo 4.000 páginas
COLORES DE IMPRESIÓN	4 colores
CONSUMO ENERGÉTICO EN OPERACIÓN	750 wats o menos
CPC	45160031152
FABRICANTE	Fabricante

Toggle navigation

goma

Catálogo Electrónico

Volver al SOCE

- Iniciar sesión
-
- **Ordenes de Compra Generadas**
  000.000.002.897.128

Volver

Cargando...

Cargando...

*** GOMA LIQUIDA DE 250 G**

- Proveedores
- Especificaciones
- Convenio Marco

Oferta
Precio
$ 1,4800

-
-
-

Atributo	Valor
CARACTERÍSTICA	No tóxico
COLOR	Blanca
FABRICANTE	Fabricante
MARCA	Marca
MATERIAL	Polivinilo (PVP)
PESO	250 g
UNIDAD	1 unidad

Nombre convenio
SUMINISTROS DE OFICINA 2024
Código
SERCOP-SELPROV-002-2024
Descripción
SUMINISTROS DE OFICINA Y ACCESORIOS TECNOLÓGICOS
Objeto
SELECCIÓN DE PROVEEDORES PARA LA CELEBRACIÓN DE CONVENIOS MARCO PARA LA ADQUISICIÓN DE SUMINISTROS DE OFICINA Y ACCESORIOS TECNOLÓGICOS
Fecha de Adjudicación
27-09-2024
Fecha de Expiración
27-09-2028

Copyright © 2025 Servicio Nacional de Contratación Pública.

Cargando...

Toggle navigation

marcador

Catálogo Electrónico

Volver al SOCE

- Iniciar sesión
-
- **Ordenes de Compra Generadas**
  000.000.002.897.125

Volver

Cargando...

Cargando...

*** MARCADOR PERMANENTE AZUL PUNTA GRUESA**

- Proveedores
- Especificaciones
- Convenio Marco

Oferta
Precio
$ 0,5900

Oferta
Precio
$ 0,5900

-
-
-

Atributo	Valor
CANTIDAD DE TINTA	De 3 a 5 g
COLOR DE LA TINTA	Azul
FABRICANTE	Fabricante
LARGO	Desde 127 mm
MARCA	Marca
MATERIAL CUERPO Y TAPÓN	Polipropileno / Polietileno
MATERIAL FELPA	Polyester en fibra
MATERIAL PUNTA	Material poroso / Polyester en fibra
MATERIAL TAPA	Polietileno
UNIDAD	1 unidad

Nombre convenio
SUMINISTROS DE OFICINA 2024
Código
SERCOP-SELPROV-002-2024
Descripción
SUMINISTROS DE OFICINA Y ACCESORIOS TECNOLÓGICOS
Objeto
SELECCIÓN DE PROVEEDORES PARA LA CELEBRACIÓN DE CONVENIOS MARCO PARA LA ADQUISICIÓN DE SUMINISTROS DE OFICINA Y ACCESORIOS TECNOLÓGICOS
Fecha de Adjudicación
27-09-2024
Fecha de Expiración
27-09-2028

Copyright © 2025 Servicio Nacional de Contratación Pública.

Toggle navigation

marcador

Catálogo Electrónico

Volver al SOCE

- Iniciar sesión
-
- **Ordenes de Compra Generadas**
  000.000.002.897.123

Volver

Cargando...

Cargando...

ª MARCADOR PERMANENTE VERDE PUNTA GRUESA

- Proveedores
- Especificaciones
- Convenio Marco

Oferta
Precio
$ 0,5900

Oferta
Precio
$ 0,5900

-
- 1
-

Atributo	Valor
CANTIDAD DE TINTA	De 3 a 5 g
COLOR DE LA TINTA	Verde
FABRICANTE	Fabricante
LARGO	Desde 127 mm
MARCA	Marca
MATERIAL CUERPO Y TAPÓN	Polipropileno
MATERIAL FELPA	Polyester en fibra
MATERIAL PUNTA	Material poroso - Polyester en fibra
MATERIAL TAPA	Polietileno
UNIDAD	1 unidad

Nombre convenio
SUMINISTROS DE OFICINA 2024
Código
SERCOP-SELPROV-002-2024
Descripción
SUMINISTROS DE OFICINA Y ACCESORIOS TECNOLÓGICOS
Objeto
SELECCIÓN DE PROVEEDORES PARA LA CELEBRACIÓN DE CONVENIOS MARCO PARA LA ADQUISICIÓN DE SUMINISTROS DE OFICINA Y ACCESORIOS TECNOLÓGICOS
Fecha de Adjudicación
27-09-2024
Fecha de Expiración
27-09-2028

Copyright © 2025 Servicio Nacional de Contratación Pública.

Toggle navigation

cartulina pliego

Catálogo Electrónico

Volver al SOCE

- Iniciar sesión
-
- **Ordenes de Compra Generadas**
  000.000.002.897.121

Volver

Cargando...

Cargando...

***PLIEGOS DE CARTULINA 65X90 CM 100 UNIDADES**

- Proveedores
- Especificaciones
- Convenio Marco

Oferta
Precio
$ 25,9500

Oferta
Precio
$ 25,9500

- «
- |
- »

Atributo	Valor
ANCHO	65 cm
COLOR	Varios colores (blanco, amarillo, rosado, celeste o verde)
FABRICANTE	Fabricante
GRAMAJE	Desde 135 g/m2
LARGO	90 cm
MARCA	Marca
MATERIAL	Cartulina
PRESENTACIÓN	1 paquete que contiene 100 pliegos de un solo color

Nombre convenio
SUMINISTROS DE OFICINA 2024
Código
SERCOP-SELPROV-002-2024
Descripción
SUMINISTROS DE OFICINA Y ACCESORIOS TECNOLÓGICOS
Objeto
SELECCIÓN DE PROVEEDORES PARA LA CELEBRACIÓN DE CONVENIOS MARCO PARA LA ADQUISICIÓN DE SUMINISTROS DE OFICINA Y ACCESORIOS TECNOLÓGICOS
Fecha de Adjudicación
27-09-2024
Fecha de Expiración
27-09-2028

Copyright © 2025 Servicio Nacional de Contratación Pública.

Cargando...

Toggle navigation

cartulina

Catálogo Electrónico

Volver al SOCE

- Iniciar sesión
-
- **Ordenes de Compra Generadas**
  000.000.002.897.121

Volver

Cargando...

Cargando...

*** CARTULINA A4 VARIOS COLORES**

- Proveedores
- Especificaciones
- Convenio Marco

Oferta
Precio
$ 0,8100

Oferta
Precio
$ 0,8100

- «
- 1
- »

Atributo	Valor
COLOR	Varios colores (blanco, amarillo, rosado, celeste o verde)
FABRICANTE	Fabricante
GRAMAJE	Desde 135 g/m2
MARCA	Marca
MATERIAL	Cartulina
PRESENTACIÓN	1 paquete que contiene 25 unidades de un solo color
TAMAÑO	A4

Nombre convenio
SUMINISTROS DE OFICINA 2024
Código
SERCOP-SELPROV-002-2024
Descripción
SUMINISTROS DE OFICINA Y ACCESORIOS TECNOLÓGICOS
Objeto
SELECCIÓN DE PROVEEDORES PARA LA CELEBRACIÓN DE CONVENIOS MARCO PARA LA ADQUISICIÓN DE SUMINISTROS DE OFICINA Y ACCESORIOS TECNOLÓGICOS
Fecha de Adjudicación
27-09-2024
Fecha de Expiración
27-09-2028

Copyright © 2025 Servicio Nacional de Contratación Pública.

Cargando...

GAD MUNICIPAL DE SIGCHOS

06 OCT 2025 #606
POR Patty 16:05
SECRETARIA DE PLANIFICACION

MEMORANDO N° 53 - 2025 GADMS-DDS-LP

PARA: Arq. Antonio Herrera– **DIRECTOR DE PLANIFICACION**
FECHA: 06 de octubre del 2025
ASUNTO: **Remitiendo matrices POA y de REQUERIMIENTOS- PROYECTO**

Adjunto al presente sírvase encontrar la matriz POA y de REQUERIMIENTO conjuntamente con el proyecto EQUIPAMIENTO INFORMATICO correspondiente al programa 230 Gestión de Desarrollo Humano.

Documentos adjuntos:

- Matriz POA y matriz de requerimiento
- Proyecto EQUIPAMIENTO INFORMÁTICO EN LAS INSTITUCIONES EDUCATIVAS DEL CANTÓN SIGCHOS

La documentación es remitirá en forma física y digital.

Particular que comunico para fines pertinentes.

Atentamente,

Lic. Luis Pilatasig G.
DIRECTOR DE DESARROLLO SUSTENTABLE
Elaborado por: LVP
Revisado por: LVP

Ing. Mayra Cangua.
Consolidar POA de ser procedente caso contrario coordinar con la dirección.

07/10/2025

07-10-25
Recibido

GOBIERNO AU[illegible]MO DESCENTRALIZADO MUNICIPAL DE SIGCHOS
PRO[illegible]A: GESTIÓN DE DESARROLLO HUMANO
MATRIZ 2
PRESUPUESTO 2026

OBJETO DEL GASTO	INSUMOS / REQUERIMIENTO DE RECURSOS: PARTIDA PRESUPUESTA	CPC NIVEL 9	NOMBRE DEL INSUMO	CANTIDAD	UNIDAD DE MEDIDA	VALOR UNITARIO	VALOR TOTAL	CUATRIMESTRES: I ENE	I FEB	I MAR	I ABR	II MAY	II JUN	II JUL	II AGO	III SEP	III OCT	III NOV	III DIC
ENERGÍA ELÉCTRICA Egresos por servicio de energía eléctrica, energía alternativa y sus relacionados.	230.0.73.01.04.00.00	171000011	ENERGIA ELECTRICA GERONTOLOGICO SAN FRANCISCO (PROGRAMA SOCIAL)	12	UNIDAD	20.00	240.00	$	$	$	$	$	$	$	$	$	$	$	$
	230.0.73.01.04.00.00	171000011	ENERGIA ELECTRICAGERONTOLOGICO CULACUSIG (PROGRAMA SOCIAL)	12	UNIDAD	20.00	240.00	$	$	$	$	$	$	$	$	$	$	$	$
	230.0.73.01.04.00.00	171000011	ENERGIA ELECTRICA CDI (PROGRAMA SOCIAL)	12	UNIDAD	20.00	240.00	$	$	$	$	$	$	$	$	$	$	$	$
	230.0.73.01.04.00.00	171000011	ENERGIA ELECTRICA COLISEO DE DEPORTES (PROGRAMA SOCIAL)	12	UNIDAD	30.00	360.00	$	$	$	$	$	$	$	$	$	$	$	$
			TOTAL				**1,080.00**												
TELECOMUNICACIONES Egresos por servicios de telefonía fija y móvil, telegrafía, fax, radio telegráfico, satelital, internet, arrendamiento de canales de frecuencia y otros relacionados.	230.0.73.01.05.00.00	171000011	TELECOMUNICACIONES GERONTOLOGICO CULACUSIG (PROGRAMA SOCIAL)	12	UNIDAD	40	480.00	$	$	$	$	$	$	$	$	$	$	$	$
	230.0.73.01.05.00.00	171000011	TELECOMUNICACIONES CDI (PROGRAMA SOCIAL)	12	UNIDAD	40.00	480.00	$	$	$	$	$	$	$	$	$	$	$	$
			TOTAL				**960.00**												
ALMACENAMIENTO, EMBALAJE, DESEMBALAJE, ENVASE, DESENVASE Y RECARGA DE EXTINTORES Egresos por almacenamiento, embalaje, desembalaje, envase, desenvase de toda clase de objetos, bienes y recarga de extintores.	230.0.73.02.03.00.00	881600011	Recargas de extintores PQS de 10 libras (turismo-areas verde)	2	UNIDAD	21.00	42.00									$	$	$	$
	230.0.73.02.03.00.00						0.00												
	230.0.73.02.03.00.00						0.00												
			TOTAL				**42.00**												
SERVICIOS MEDICOS HOSPITALARIOS Y COMPLEMENTARIOS	230.0.73.02.26.00.00	93199001	EXAMENES MEDICOS PERSONAL ADMINISTRATIVO	5	UNIDAD	65.00	325.00	$	$	$	$	$	$	$	$				
	230.0.73.02.26.00.00	93199001	EXAMENES MEDICOS JORNALEROS	3	UNIDAD	90.00	270.00	$	$	$	$	$	$	$	$				
	230.0.73.02.26.00.00	93199001	EXAMEN MEDICO Operador de Tractor Podador	1	UNIDAD	140.0	140.00	$	$	$	$	$	$	$	$				
			TOTAL				**735.00**												
ESPECTACULOS CULTURALES Y SOCIALES-ESPECTACULOS CULTURALES Y SOCIALES (FORTALECIMIENTO DEPORTIVO Y RECREACIONAL EN EL CANTÓN SIGCHOS, PROVINCIA DE COTOPAXI)	230.0.73.02.05.00.05	966200012	CONTRATACION DEL SERVICIO DE ARBITRAJE PARA EVENTOS DEPORTIVOS	1	UNIDAD	9,420.00	9,420.00	$	$	$	$	$	$	$	$				
	230.0.73.02.05.00.05	382400016	MEDALLAS PARA DIFERENTES EVENTOS DEPORTIVOS	216	UNIDAD	1.04	224.64	$	$	$	$	$	$	$	$				
			TOTAL				**9,644.64**												
VEHICULOS Egresos para la compra de vehículos de transporte terrestre, ferroviario, aéreo, marítimo y fluvial.	230.0.84.01.05.00.00	489120011	MOTOCARGA	1	UNIDAD	4,099.00	4,099.00	$	$	$	$	$	$	$	$				
							0.00												
			TOTAL				**4,099.00**												
ESPECTACULOS CULTURALES Y SOCIALES-ESPECTACULOS CULTURALES Y SOCIALES (CURSO VACACIONAL AL RITMO DE VERANO EN EL CANTON SIGCHOS)	230.0.73.02.05.00.06		CURSOS VACACIONALES	0		0	0.00												

	230.0.73.02.05.00.06	965200313	SERVICIOS DE UN INSTRUCTOR DE DANZA	1	UNIDAD	1500	1,500.00					S	S	S	S				
	230.0.73.02.05.00.06	929000211	SERVICIOS DE UN INSTRUCTOR DE NATACION	1	UNIDAD	3596.4	3,596.40					S	S	S	S				
							5,096.40												
COMBUSTIBLES	230.0.73.02.55.00.00	333100013	Gasolina Extra	700	GALON	2.5035	1,752.45	$	$	$	$	$	$	$	$	$	$	$	$
Egresos para combustibles y gas en general.	230.0.73.02.55.00.00	333400011	Diesel	700	GALON	2.4348	1,704.36	$	$	$	$	$	$	$	$	$	$	$	$
							0.00												
				1400			3,456.81												
MAQUINARSAS Y EQUIPOS (INSTALACIÓN, MANTENIMIENTO Y REPARACIONES)	230.0.73.04.04.00.00	871410011	Mano de obra para mantenimiento correctivo de tractores podador y motos guadañas	1	UNIDAD	250.00	250.00	$	$	$	$	$	$	$	$	$	$	$	$
Egresos por instalación, mantenimiento, reparación de maquinarias y equipos, excepto equipos informáticos.	230.0.73.04.04.00.00	871410312	ARREGLO DE NEUMATICOS PARA TRACTORES PODADOR DE CESPED Y TRICIMOTO	1	UNIDAD	90.00	90.00	$	$	$	$	$	$	$	$	$	$	$	$
	230.0.73.04.04.00.00						0.00												
			TOTAL				**340.00**												
BIENES BIOLOGICOS NO DEPRECIABLES	230.0.73.15.15.00.00		PLANTAS	0		0.00	0.00												
Egresos por la adquisicion de plantas y/o animales vivos que seran sujetos de proceso de transformacion biologica para cambios expresados en crecimiento, degradación procreacion u obtención de productos finales	230.0.73.15.15.00.00	0151003152	CAMELIA	2	UNIDADES	10.00	20.00	$	$	$	$	$	$	$	$				
	230.0.73.15.15.00.00	015100031192	ROSAS DOBLES, ROJAS, ROSADAS AMARILLAS Y TOMATES	25	UNIDADES	3.50	87.50	$	$	$	$	$	$	$	$				
	230.0.73.15.15.00.00	015100911	CUCARDA SIMPLE	3	UNIDADES	6.00	18.00	$	$	$	$	$	$	$	$				
	230.0.73.15.15.00.00	0151003141	BUGAMBILLA DE ARBUSTO COLOR MORADO Y CORAL	6	UNIDAES	6.00	36.00	$	$	$	$	$	$	$	$				
	230.0.73.15.15.00.00	0151003134	BEGONIAS LAS HOJAS DE COLOR OBSCURO	22	UNIDAES	1.50	33.00	$	$	$	$	$	$	$	$				
			TOTAL				**194.50**												
VESTUARIO, LENCERÍA, PRENDAS DE PROTECCIÓN Y ACCESORIOS PARA UNIFORMES DEL PERSONAL DE PROTECCIÓN, VIGILANCIA Y SEGURIDAD.	230.0.73.08.02.00.00		**UNIFORMES TRABAJADORES (AREAS VERDES)**																
Egresos por adquisición de indumentaria, prendas de protección, accesorios para uniformes del personal de protección,vigilancia y seguridad	230.0.73.08.02.00.00	282211314	PANTALON INDIGO SIN CINTA REFLECTIVA JORNALEROS Y TRABAJADORES	7	UNIDAD	14.99	104.93	$	$	$	$	$	$	$	$				
	230.0.73.08.02.00.00	282210042	CHOMPA IMPERMEABLE	7	UNIDAD	26.90	188.30	$	$	$	$	$	$	$	$				
	230.0.73.08.02.00.00	2931000110	Bota dielectrica tipo tejana JORNALEROS Y TRABAJADORES	7	UNIDAD	110.00	770.00	$	$	$	$	$	$	$	$				
	230.0.73.08.02.00.00	282361023	Buzo tipo polo mangas largas JORNALEROS Y TRABAJADORES	7	UNIDAD	14.64	102.48	$	$	$	$	$	$	$	$				
	230.0.73.08.02.00.00	385300014	Gorra sin bordado TRABAJADORES JORNALEROS Y TRABAJADORES	7	UNIDAD	2.40	16.80	$	$	$	$	$	$	$	$				
	230.0.73.08.02.00.00		**EEP JORNALEROS**				0.00												
	230.0.73.08.02.00.00	369900421	CASCO DE SEGURIDAD PARA MOTOGUADAÑA QUE INCLUYA PROTECCIÓN AUDITIVA VISUAL	4	UNIDAD	55.56	222.24	$	$	$	$	$	$	$	$				
	230.0.73.08.02.00.00	4815009161	VISOR DE MICA CLARA PARA CARETA FACIAL	48	UNIDAD	7.14	342.72	$	$	$	$	$	$	$	$				
	230.0.73.08.02.00.00	4813009136	GAFA DE PROTECCION Z87 DE MICA CLARA	48	UNIDAD	5.88	282.24	$	$	$	$	$	$	$	$				
	230.0.73.08.02.00.00	282500037	GUANTES DE NYLON PUPOS 450 (48 PARES)	48	UNIDAD	7.14	342.72	$	$	$	$	$	$	$	$				
	230.0.73.08.02.00.00	282290011	GUANTES DE PROTECCION DE CUERINA (24 PARES)	24	UNIDAD	3.36	80.64	$	$	$	$	$	$	$	$				
	230.0.73.08.02.00.00	352901091	GUANTES DE SEGURIDAD DE NITRILO 487 DE 13 PULGADAS DE LARGO (24 PARES)	24	UNIDAD	2.81	67.44	$	$	$	$	$	$	$	$				
	230.0.73.08.02.00.00	481600921	RESPIRADOR DESECHABLE N 95 8247	48	UNIDAD	2.62	125.76	$	$	$	$	$	$	$	$				
	230.0.73.08.02.00.00	369900421	OREJERAS ADAPTABLES PARA CASCO DE MOTOGUADAÑA	4	UNIDAD	28.98	115.92	$	$	$	$	$	$	$	$				
	230.0.73.08.02.00.00	2931000117	BOTA REFORZADA DE CAUCHO SIN PUNTA DE ACERO, AMARILLAS (8 PARES)	8	UNIDAD	15.75	126.00	$	$	$	$	$	$	$	$				

	230.0.73.08.02.00.00	282231421	OVEROL GABARDINA CON CIN [illegible]ECTIVA con bordado del GADMS	8	UNIDAD	[illegible]9	162.32	$	$	$	$	$	$	$	$							
	230.0.73.08.02.00.00	282260064	CHALECO DE SEGURIDAD con bordado del GADMS	8	UNIDAD	12.46	99.84	$	$	$	$	$	$	$	$							
	230.0.73.08.02.00.00	282221218	MANDIL DE TRABAJO con bordado del GADMS	4	UNIDAD	11.16	44.64	$	$	$	$	$	$	$	$							
	230.0.73.08.02.00.00	385300014	GORRA TIPO SAFARI con bordado del GADMS	4	UNIDAD	9.13	36.52	$	$	$	$	$	$	$	$							
	230.0.73.08.02.00.00	282310922	TERNO IMPERMEABLE CON CINTA REFLECTIVA (CHOMPA Y PANTALON)	4	UNIDAD	69.44	277.76	$	$	$	$	$	$	$	$							
			TOTAL				**3,509.27**																
LUBRICANTES Egresos para lubricantes y aditivos en general	230.0.73.08.03.00.00	333800211	Aceite SAE15 w 40		GALON	0.0000	0.00																
	230.0.73.08.03.00.00	432201016	Refrigerante		GALON		0.00																
	230.0.73.08.03.00.00	333800211	GRASA MULTIPROPOSITO Punto de goteo, ASTM,D2265CMin 260 Viscosidad, 40 CcStEntre 316 y 322 (proyecto areas verdes)	6	LIBRAS	2.00	12.00	$	$	$	$	$	$	$	$							
	230.0.73.08.03.00.00	333800211	Aceite SAE 20 W 50 (PROYECTO AREAS VERDES)	12	LITRO	15.00	180.00	$	$	$	$	$	$	$	$							
	230.0.73.08.03.00.00	342501321	Agua para batería		LITRO		0.00																
	230.0.73.08.03.00.00	333800212	Aceite 2 tiempos		GALON		0.00																
	230.0.73.08.03.00.00	333800231	Aceite hidraulico		GALON		0.00																
	230.0.73.08.03.00.00	354301011	Liquido de freno		LITRO		0.00																
							0.00																
			TOTAL				**192.00**																
MATERIALES DE OFICINA Egresos para suministros, materiales y accesorios de oficina	230.0.73.08.04.00.00	3699000147	Aprieta papeles tipo pinza 51 mm metal caja por doce unidades turismo	8	UNIDAD	1.71	10.26	$	$	$	$	$	$	$	$							
	230.0.73.08.04.00.00	3212920132	Archivador de cartón plegable número 3 lomo 16		UNIDAD		0.00																
	230.0.73.08.04.00.00	3212920129	Archivador tamaño oficio lomo 8 cms	6	UNIDAD	1.83	10.98	$	$	$	$	$	$	$	$							
	230.0.73.08.04.00.00	3212920156	Folder colgante varios colores	12	UNIDAD	0.51	6.12	$	$	$	$	$	$	$	$							
	230.0.73.08.04.00.00	3699000157	Carpetas folder de cartulina kraft vinchs incluida	12	UNIDAD	0.21	2.52	$	$	$	$	$	$	$	$							
	230.0.73.08.04.00.00	326000967	Cd s grabables con caja CD-R	40	UNIDAD	0.66	26.40	$	$	$	$	$	$	$	$							
	230.0.73.08.04.00.00	326000969	Cd s regrabables con caja CD-R	30	UNIDAD	1.06	31.80	$	$	$	$	$	$	$	$							
	230.0.73.08.04.00.00	429950013	CLIPS STANDAR 32 MM COLORES POR 100 UNIDADES	1	UNIDAD	0.32	0.32	$	$	$	$	$	$	$	$							
	230.0.73.08.04.00.00	429950019	CLIPS MARIPOSA CAJA DE 50 UNIDADES	1	UNIDAD	1.24	1.24	$	$	$	$	$	$	$	$							
	230.0.73.08.04.00.00	3260009612	DVD-R grabable CON CAJA	20	UNIDAD	0.87	17.40	$	$	$	$	$	$	$	$							
	230.0.73.08.04.00.00	3891100173	Esferográfico azul punta fina	22	UNIDAD	0.36	7.92	$	$	$	$	$	$	$	$							
	230.0.73.08.04.00.00	3891100175	Esferográfico negro punta fina	12	UNIDAD	0.36	4.32	$	$	$	$	$	$	$	$							
	230.0.73.08.04.00.00	3891100177	Esferográfico rojo punta fina	11	UNIDAD	0.36	3.96	$	$	$	$	$	$	$	$							
	230.0.73.08.04.00.00	4292151110	ESTILETE GRANDE	6	UNIDAD	0.64	3.84	$	$	$	$	$	$	$	$							
	230.0.73.08.04.00.00	452500024	FLASH MEMORY 256 GB areas verdes	2	UNIDAD	32.50	65.00	$	$	$	$	$	$	$	$							
	230.0.73.08.04.00.00	3699000143	GOMA EN BARRA DE 40 GR turismo	6	UNIDAD	1.50	9.00	$	$	$	$	$	$	$	$							
	230.0.73.08.04.00.00	4299500119	GRAPAS 23/15 CAJA DE 5000 U turismo	1	UNIDAD	6.33	6.33	$	$	$	$	$	$	$	$							
	230.0.73.08.04.00.00	4299500127	GRAPAS 26/6 CAJA DE 5000 U turismo	1	UNIDAD	1.41	1.41	$	$	$	$	$	$	$	$							
	230.0.73.08.04.00.00	389110738	LAPIZ HB CON GOMA CAJA 12 UNIDADES turismo	1	UNIDAD	3.89	3.89	$	$	$	$	$	$	$	$							
	230.0.73.08.04.00.00	326000944	MARCADOR PERMANENTE NEGRO PUNTA GRUESA turismo	12	UNIDAD	0.59	7.08	$	$	$	$	$	$	$	$							
	230.0.73.08.04.00.00	326000944	MARCADOR PERMANENTE ROJO PUNTA GRUESA turismo	12	UNIDAD	0.59	7.08	$	$	$	$	$	$	$	$							
	230.0.73.08.04.00.00	326000944	MARCADOR PERMANENTE AZUL PUNTA GRUESA turismo	12	UNIDAD	0.59	7.08	$	$	$	$	$	$	$	$							
	230.0.73.08.04.00.00	3699000198	MARCADOR PARA CD (turismo-director)	4	UNIDAD	0.51	2.04	$	$	$	$	$	$	$	$							
	230.0.73.08.04.00.00	3699000110	MARCADOR TIZA LIQUIDA PUNTA GRUESA VARIOS COLORES turismo	12	UNIDAD	0.66	7.92	$	$	$	$	$	$	$	$							
	230.0.73.08.04.00.00	321290418	RESMA DE PAPEL BOND A4 DE 75 GR turismo-areas verdes-direccion	35	UNIDAD	4.03	141.05	$	$	$	$	$	$	$	$							
	230.0.73.08.04.00.00	3219913111	PAPEL PARA SUMADORA (57 MMX 30M)		UNIDAD		0.00																
	230.0.73.08.04.00.00	36990001110	PARES DE PILAS AA (ALCALINA) turismo	12	UNIDAD	1.64	19.68	$	$	$	$	$	$	$	$							
	230.0.73.08.04.00.00	36990001109	PARES DE PILAS AAA (ALCALINA) turismo	6	UNIDAD	1.79	10.74	$	$	$	$	$	$	$	$							
	230.0.73.08.04.00.00	369900019	REGLA PLASTICA 30 CM turismo	6	UNIDAD	0.25	1.50	$	$	$	$	$	$	$	$							

	230 0 73 08 04 00 00	369900019	REGLA METALICAS 30 CM turismo	2	UNIDAD	0.65	1.30	$	$	$	$	$	$	$	$								
	230 0 73 08 04 00 00	326000946	RESALTADORES VARIOS COLORES turismo-MIES	17	UNIDAD	0.75	12.75	$	$	$	$	$	$	$	$								
	230 0 73 08 04 00 00	3699000114	SACAGRAPAS	1	UNIDAD	0.55	0.55	$	$	$	$	$	$	$	$								
	230 0 73 08 04 00 00	36990001123	SEPARADORES PLASTICOS A4 FUNDA 10 U	15	UNIDAD	0.72	10.80	$	$	$	$	$	$	$	$								
	230 0 73 08 04 00 00	36990001125	SEPARADORES PLASTICOS A4 FUNDA ABECEDARIO		UNIDAD		0.00																
	230 0 73 08 04 00 00	3212920148	Sobre manila F2 turismo	10	UNIDAD	0.06	0.60	$	$	$	$	$	$	$	$								
	230 0 73 08 04 00 00	3212920150	Sobre manila F4 turismo-direccion	30	UNIDAD	0.10	3.00	$	$	$	$	$	$	$	$								
	230 0 73 08 04 00 00	326000934	TINTA CORRECTORA TIPO ESFERO turismo	6	UNIDAD	1.05	6.30	$	$	$	$	$	$	$	$								
	230 0 73 08 04 00 00	351200022	Tinta original para recarga de impresoras EPSON L355 color amarillo frasco de 70ml turismo	3	UNIDAD	12.00	36.00	$	$	$	$	$	$	$	$								
	230 0 73 08 04 00 00	351200022	Tinta original para recarga de impresoras EPSON L355 color cyan frasco de 70ml turismo	3	UNIDAD	12.00	36.00	$	$	$	$	$	$	$	$								
	230 0 73 08 04 00 00	351200022	Tinta original para recarga de impresoras EPSON L355 color negro frasco de 70ml turismo	3	UNIDAD	12.00	36.00	$	$	$	$	$	$	$	$								
	230 0 73 08 04 00 00	351200022	Tinta original para recarga de impresoras EPSON L355 color magenta frasco de 70ml turismo	3	UNIDAD	12.00	36.00	$	$	$	$	$	$	$	$								
	230 0 73 08 04 00 00	351200022	Tinta original para recarga de impresoras EPSON L4160 color amarillo frasco de 70ml (turismo-director)	2	UNIDAD	12.00	24.00	$	$	$	$	$	$	$	$								
	230 0 73 08 04 00 00	351200022	Tinta original para recarga de impresoras EPSON L4160 color cyan frasco de 70ml (turismo-director)	2	UNIDAD	12.00	24.00	$	$	$	$	$	$	$	$								
	230 0 73 08 04 00 00	351200022	Tinta original para recarga de impresoras EPSON L4160 color negro frasco de 70ml (turismo-director)	2	UNIDAD	12.00	24.00	$	$	$	$	$	$	$	$								
	230 0 73 08 04 00 00	351200022	Tinta original para recarga de impresoras EPSON L4160 color magenta frasco de 70ml (turismo-director)	2	UNIDAD	12.00	24.00	$	$	$	$	$	$	$	$								
			TOTAL				692.18																	
MATERIALES DE ASEO Egresos para suministros y materiales de aseo y limpieza	230 0 73 08 05 00 00	352901091	Alcohol antiseptico por litro		LITRO		0.00																	
	230 0 73 08 05 00 00	3533100116	AMBIENTAL VARIAS FRAGANCIAS LIQUIDO GALON	1	GALON	5.20	5.20	$	$	$	$	$	$	$	$								
	230 0 73 08 05 00 00	3533100115	AMBIENTAL VARIAS FRAGANCIAS EN AEROSOL 400 CC		UNIDAD		0.00																	
	230 0 73 08 05 00 00	346200929	ANTISARRO GALON		GALON		0.00																	
	230 0 73 08 05 00 00	3899309113	CEPILLO PARA SANITARIO CON BASE PLASTICA	3	UNIDAD	1.52	4.56	$	$	$	$	$	$	$	$								
	230 0 73 08 05 00 00	342301215	HIPOCLORITO DE SODIO AL 5 POR CIENTO, GALON Cloro liquido al 5%		GALON		0.00																	
	230 0 73 08 05 00 00	3532200117	DESENGRASANTE LÍQUIDO MULTIUSO GALÓN turismo	1	GALON	6.44	6.44	$	$	$	$	$	$	$	$								
	230 0 73 08 05 00 00	3899300115	ESCOBA DE MADERA FIBRA DE COCO DE 40 CM areas verdes	7	UNIDAD	3.24	22.68	$	$	$	$	$	$	$	$								
	230 0 73 08 05 00 00	3899300115	ESCOBA DE MADERA FIBRA DE COCO DE 30 CM areas verdes	7	UNIDAD	2.13	14.91	$	$	$	$	$	$	$	$								
	230 0 73 08 05 00 00	3899300112	Escobas plásticas fibra suave		UNIDAD		0.00																	
	230 0 73 08 05 00 00	3641000223	FUNDA DE BASURA DOMESTICA NEGRA 23"X28 turismo	48	UNIDAD	1.16	55.68	$	$	$	$	$	$	$	$								
	230 0 73 08 05 00 00	3641000228	FUNDA DE BASURA USO INDUSTRIAL NEGRA 35"X47	20	UNIDAD	1.76	35.20	$	$	$	$	$	$	$	$								
	230 0 73 08 05 00 00	268101215	Franela cortada 1 metro		UNIDAD		0.00																	
	230 0 73 08 05 00 00	279920115	Guantes de caucho Nº 8 (areas verdes)	10	UNIDAD	1.43	14.30	$	$	$	$	$	$	$	$								
	230 0 73 08 05 00 00	352901091	Gel alcohol antiséptico galón		GALON		0.00																	
	230 0 73 08 05 00 00	3532101112	JABON DE TOCADOR LIQUIDO CON VALVULA 500 ML turismo-dirección	2	GALON	3.40	6.80	$	$	$	$	$	$	$	$								
	230 0 73 08 05 00 00	321931017	PAPEL TOALLA DE MANOS BLANCO ROLLO 100 METROS	10	UNIDAD	4.80	48.00	$	$	$	$	$	$	$	$								
	230 0 73 08 05 00 00	321931018	PAPEL TOALLA DE MANOS BLANCO EN Z 150 UNIDADES		UNIDAD		0.00																	
	230 0 73 08 05 00 00	321930018	PAPEL HIGIENICO JUMBO DOBLE HOJA BLANCO 250 METROS		UNIDAD		0.00																	
	230 0 73 08 05 00 00	321930015	PAPEL HIGIENICO JUMBO HOJA SIMPLE BLANCO 400 METROS	10	UNIDAD	2.68	26.80	$	$	$	$	$	$	$	$								
			TOTAL				240.57																	
INSUMOS, BIENES, MATERIALES Y SUMINISTROS PARA LA CONSTRUCCIÓN, ELÉCTRICOS, PLOMERÍA, CARPINTERÍA, SEÑALIZACIÓN VIAL, NAVEGACIÓN Y CONTRA INCENDIOS Egresos por insumos, materiales y suministros para construcción, electricidad, plomería, carpintería, señalización vial, tránsito, navegación, contra incendios y placas.	230 0 73 08 11 00 00	4634001325	Cable solido Nro. 10 (Rollo 100 metros)	3	ROLLOS	95.00	285.00	$	$	$	$	$	$	$	$								
	230 0 73 08 11 00 00			0		0.00	0.00																	

			TOTAL				285.00																		
REPUESTOS Y ACCESORIOS Egresos por la adquisición de repuestos y accesorios necesarios para el funcionamiento de los bienes	230.0.73.08.13.00.00	464200018	Bateria de 9 v para detector de humo (turismo-areas verdes)	4	UNIDADES	3.00	12.00	$	$	$	$	$	$	$	$										
	230.0.73.08.13.00.00	452900012	Mouse ergónomico vertical con cable USB (turismo-areas verdes)	3	UNIDADES	25.00	75.00	$	$	$	$	$	$	$	$										
	230.0.73.08.13.00.00	4911300116	Repuestos y accesorios para mantenimiento correctivo (tractores podadores y motoguadañas)	1	UNIDAD	500.00	500.00	$	$	$	$	$	$	$	$										
	230.0.73.08.13.00.00	4315100121	filtro de combustible para tractor podador de cesped Husqvarna TS 148	5	UNIDADES	8.00	40.00	$	$	$	$	$	$	$	$										
	230.0.73.08.13.00.00	4315100120	filtro de aceite para tractor podador de cesped Husqvarna TS 148	5	UNIDADES	8.00	40.00	$	$	$	$	$	$	$	$										
	230.0.73.08.13.00.00	4315100116	filtro de aire para tractor podador de ceped Husqvarna TS 148	5	UNIDADES	19.00	95.00	$	$	$	$	$	$	$	$										
	230.0.73.08.13.00.00	4315100116	filtro de aire motoguadaña Shindaiwa B530	4	UNIDADES	7.00	28.00	$	$	$	$	$	$	$	$										
	230.0.73.08.13.00.00	4315100121	filtro de combustible motoguadaña Shindaiwa B530	4	UNIDADES	4.00	16.00	$	$	$	$	$	$	$	$										
	230.0.73.08.13.00.00	4911300116	cabezal Nylon para motoguadaña Shindaiwa B530	4	UNIDADES	30.00	120.00	$	$	$	$	$	$	$	$										
	230.0.73.08.13.00.00	4315100121	filtro de combuattible para tractor podador de cesped John Deere D130	3	UNIDADES	8.00	24.00	$	$	$	$	$	$	$	$										
	230.0.73.08.13.00.00	4315100120	filtro de aceite para tractor podador de cesped John Deere D130	3	UNIDADES	8.00	24.00	$	$	$	$	$	$	$	$										
	230.0.73.08.13.00.00	4315100116	filtro de aire para tractor podador de ceped John Deere D130	3	UNIDADES	19.00	57.00	$	$	$	$	$	$	$	$										
	230.0.73.08.13.00.00	4315100116	filtro de aire motoguadaña Stihl 280	3	UNIDADES	6.00	18.00	$	$	$	$	$	$	$	$										
	230.0.73.08.13.00.00	4315100121	filtro de combuattible motoguadaña Stihl 280	3	UNIDADES	4.00	12.00	$	$	$	$	$	$	$	$										
	230.0.73.08.13.00.00	4911300116	cabezal Nylon para motoguadaña Stihl 280	2	UNIDADES	30.00	60.00	$	$	$	$	$	$	$	$										
	230.0.73.08.13.00.00	429210313	cuchilla de corte para tractor podador de cesped Husqvarna TS 148	9	UNIDADES	27.00	243.00	$	$	$	$	$	$	$	$										
	230.0.73.08.13.00.00	429210313	cuchilla de corte para tractor podador de cesped John Deere D130	6	UNIDADES	20.00	120.00	$	$	$	$	$	$	$	$										
	230.0.73.08.13.00.00	452400024	cabezal para impresora hp 415 negro y color	2	UNIDADES	65.00	130.00	$	$	$	$	$	$	$	$										
	230.0.73.08.13.00.00	361140311	llanta delantera para tracor podador de cesped husqvarna TS148	2	UNIDADES	89.00	178.00	$	$	$	$	$	$	$	$										
	230.0.73.08.13.00.00	361140311	llanta trasera para tracor podador de cesped husqvarna TS148	2	UNIDADES	180.00	360.00	$	$	$	$	$	$	$	$										
	230.0.73.08.13.00.00				UNIDADES		0.00	$	$	$	$	$	$	$	$										
			TOTAL				2,152.00																		
ADQUISICION DE ACCESORIOS E INSUMOS QUIMICOS Y ORGANICOS Egresos por la adquisición de accesorios e insumos químicos y orgánicos para prevención, control, mitigación y erradicación de epidemias, pandemias y otros.	230.0.73.08.19.00.00	346200481	GLIFOSATO (PROYECTO AREAS VERDES)	15	GALONES	15.75	236.25	$	$	$	$	$	$	$	$										
	230.0.73.08.19.00.00	346190911	FERTILIZANTE DAP	6	QUINTAL	49.00	294.00	$	$	$	$	$	$	$	$										
	230.0.73.08.19.00.00	346190911	FERTILIZANTE 10-30-10	6	QUINTAL	39.00	234.00	$	$	$	$	$	$	$	$										
	230.0.73.08.19.00.00	3525011392	UREA	6	QUINTAL	33.00	198.00	$	$	$	$	$	$	$	$										
	230.0.73.08.19.00.00	346190911	FERTIZANTE 12-8-16+3MgO	5	QUINTAL	110.00	550.00	$	$	$	$	$	$	$	$										
	230.0.73.08.19.00.00	346190911	FERTILIZANTE 15+3+20+3MgO+EM	5	QUINTAL	125.00	625.00	$	$	$	$	$	$	$	$										
	230.0.73.08.19.00.00	346190911	COMPLEJO NUTRICIONAL SISTEMICO Y BIOESTIMULANTE LIQUIDO	11	LITRO	30.50	335.50	$	$	$	$	$	$	$	$										
			TOTAL				2,472.75																		
EQUIPOS PAQUETES Y SISTEMAS INFORMATICOS Egresos para la compra de equipos, sistemas y paquetes informáticos.	230.0.84.01.07.00.00	473130017	cámara externa (camará de seguridad)	1	UNIDAD	450.00	450.00	$	$	$	$	$	$	$	$										
	230.0.84.01.07.00.00	473130017	cámara interna (camara de seguridad)	1	UNIDAD	250.00	250.00	$	$	$	$	$	$	$	$										
	230.0.84.01.07.00.01	452300035	COMPUTADOR DE ESCRITORIO SOFTWARE PRIVADO 1 (EQUIPAMIENTO INFORMATICO EN LAS INSTITUCIONES EDUCATIVAS DEL CANTON SIGCHOS)	28	UNIDAD	899.00	25,172.00																		
			TOTAL				25,872.00																		
MAQUINARIA Y EQUIPO Egresos para la compra de maquinaria y equipos excepto equipos informáticos, Medicos y odontológicos	230.0.84.01.04.00.01	473130013	PROYECTOR (EQUIPAMIENTO INFORMATICO EN LAS INSTITUCIONES EDUCATIVAS DEL CANTON SIGCHOS)	7	UNIDAD	640.00	4,480.00	$	$	$	$	$	$	$	$	$	$	$	$						
					UNIDAD		0.00																		
					UNIDAD		0.00																		

GOBIERNO AUTÓNOMO DESCENTRALIZADO MUNICIPAL DE SIGCHOS
PLANIFICACIÓN OPERATIVA ANUAL 2026

MISION INSTITUCIONAL. Promover, facilitar y regular el desarrollo humano integral en el territorio cantonal, mediante un liderazgo ético, que actúe con responsabilidad frente a las comunidades, a fin de ofrecer los mejores servicios para el desarrollo social y económico, impulsando la calidad de vida y bienestar de sus pobladores, con equilibrio ambiental, de respeto a la biodiversidad y actuando siempre en favor del bien común

VISIÓN INSTITUCIONAL. Sigchos al 2040 será un cantón progresista, con servicios básicos de calidad, agroindustrial, de empresarios dueños, con conectividad vial de primer orden, consolidándose en un destino de inversión y de turismo nacional e internacional, planificando el desarrollo integral de sus habitantes, con responsabilidad social, intercultural y ambiental

MATRIZ DE PLAN OPERATIVO ANUAL (POA) - 2026

ESTRATEGIAS DE ACCION INSTITUCIONAL

PROGRAMA 230

UNIDAD RESPONSABLE	CIIP	MIES	EPAM	CUC	OBJETIVO ESTRATEGICO PEDOT	PLAN VINCULADO	ACTIVIDAD	META ANUAL %	MEDIO VERIF	PROGRAMACIÓN FISICA DE LA META %				PROGRAMACIÓN PRESUPUESTARIA USD				PRESUPUESTO	FUENTES PRESUPUESTARIAS	
										T1	T2	T3	TOTAL	T1	T2	T3	TOTAL			
GESTION DE DESARROLLO HUMANO	230-2026001	230	DPAM29	DPDOT01	Gestionar de manera adecuada los recursos de inversión y gasto corriente disponibles en la institución considerando su articulación con los diferentes niveles de gobierno y ejecutar desconcentrado fortaleciendo el desarrollo territorial	Fortalecimiento de las capacidades del GAD para el cumplimiento de objetivos en el marco de sus competencias	ENERGIA ELECTRICA	100%	Presupuesto ejecutado	33%	33%	33%	100%	$ 917.20	$ 956.40	$ 956.40	$ 2,830.00	$ 1,000.00	230.2.73.01.04.00.00	NUEVO
GESTION DE DESARROLLO HUMANO	230-2026002	230	DPAM29	DPDOT01	Impulsar la igualdad de derechos y desarrollo de proyectos de igualdad social con énfasis en los grupos de atención prioritaria y población vulnerable	Fortalecimiento de los Consejos Cantonales para la protección de derechos, educativos, disponibles,prima gestión de convenios con el MINISTERIO, MIES, Ejecutivo descentralizado	TELECOMUNICACIONES	100%	Presupuesto ejecutado	34%	33%	33%	100%	$ 325.40	$ 319.40	$ 319.40	$ 964.20	$ 960.00	230.2.73.01.05.00.00	NUEVO
GESTION DE DESARROLLO HUMANO	230-2026003	230	DPAM29	DPDOT02	Planificar, construir, mantener y equipar los espacios públicos destinados al desarrollo social, cultural, deportivo, salud, educación en función de las competencias exclusivas y mediante gestión con las entidades correspondientes	Construcción, adecuación, mantenimiento y equipamiento de los espacios públicos destinados al desarrollo deportivo,salud, educación en función de las competencias exclusivas y mediante gestión con las entidades correspondientes	ALMACENAMIENTO, EMBALAJE, DESEMBALAJE, EMBALAJE, DESEMBARQUE Y RECARGA DE EXTINTORES	100%	Presupuesto ejecutado	0%	0%	100%	100%	$0.00	$0.00	$40.00	$40.00	$ 50.00	230.2.73.02.01.00.00	NUEVO
GESTION DE DESARROLLO HUMANO	230-2026004	230	DPAM29	DPDOT01	Gestionar de manera adecuada los recursos de inversión y gasto corriente disponibles en la institución considerando su articulación con los diferentes niveles de gobierno y ejecutar desconcentrado fortaleciendo el desarrollo territorial	Fortalecimiento de las capacidades del GAD para el cumplimiento de objetivos en el marco de sus competencias	SERVICIOS MEDICOS HOSPITALARIOS Y COMPREHENSIVOS	100%	Presupuesto ejecutado	50%	50%	0%	100%	$ 687.50	$ 687.50	$0.00	$ 710.00	$ 700.00	230.2.73.02.26.00.00	NUEVO
GESTION DE DESARROLLO HUMANO	230-2026005	230	DPAM29	DPDOT01	Gestionar de manera adecuada los recursos de inversión y gasto corriente disponibles en la institución considerando su articulación con los diferentes niveles de gobierno y ejecutar desconcentrado fortaleciendo el desarrollo territorial	Fortalecimiento de las capacidades del GAD para el cumplimiento de objetivos en el marco de sus competencias	ESPECTACULOS CULTURALES Y SOCIALES (ESPECTACULOS CULTURALES Y SOCIALES (FESTIVALES ARTISTICO DEPORTIVO Y RECREACIONAL EN EL CANTON SIGCHOS, PROVINCIA DE COTOPAXI)	100%	Presupuesto ejecutado	50%	50%	0%	100%	$ 4,431.32	$ 4,431.32	$0.00	$ 8,862.64	$ 8,862.64	230.2.73.02.26.00.00	NUEVO
GESTION DE DESARROLLO HUMANO	230-2026006	230	DPAM29	DPDOT01	Gestionar de manera adecuada los recursos de inversión y gasto corriente disponibles en la institución considerando su articulación con los diferentes niveles de gobierno y ejecutar desconcentrado fortaleciendo el desarrollo territorial	Fortalecimiento de las capacidades del GAD para el cumplimiento de objetivos en el marco de sus competencias	VIVERES,OTR	100%	Presupuesto ejecutado	50%	50%	0%	100%	$ 2,340.00	$ 2,340.00	$0.00	$ 4,680.00	$ 4,280.00	230.2.84.24.00.00.00	NUEVO
GESTION DE DESARROLLO HUMANO	230-2026007	230	DPAM29	DPDOT01	Gestionar de manera adecuada los recursos de inversión y gasto corriente disponibles en la institución considerando su articulación con los diferentes niveles de gobierno y ejecutar desconcentrado fortaleciendo el desarrollo territorial	Fortalecimiento de las capacidades del GAD para el cumplimiento de objetivos en el marco de sus competencias	ESPECTACULOS CULTURALES Y SOCIALES (ESPECTACULOS CULTURALES Y SOCIALES (CURSO VACACIONAL AL FINAL DE VERANO EN EL CANTON SIGCHOS)	100%	Presupuesto ejecutado	0%	100%	0%	100%	$0.00	$5,000.00	$0.00	$5,000.00	$ 5,000.00	230.2.73.02.26.00.00	NUEVO
GESTION DE DESARROLLO HUMANO	230-2026008	230	DPAM29	DPDOT01	Gestionar de manera adecuada los recursos de inversión y gasto corriente disponibles en la institución considerando su articulación con los diferentes niveles de gobierno y ejecutar desconcentrado fortaleciendo el desarrollo territorial	Fortalecimiento de las capacidades del GAD para el cumplimiento de objetivos en el marco de sus competencias	COMBUSTIBLES	100%	Presupuesto ejecutado	34%	33%	33%	100%	$ 1,175.23	$ 1,140.75	$ 1,140.75	$ 3,456.41	$ 3,450.00	230.2.73.02.05.00.00	NUEVO
GESTION DE DESARROLLO HUMANO	230-2026009	230	DPAM29	DPDOT01	Gestionar de manera adecuada los recursos de inversión y gasto corriente disponibles en la institución considerando su articulación con los diferentes niveles de gobierno y ejecutar desconcentrado fortaleciendo el desarrollo territorial	Fortalecimiento de las capacidades del GAD para el cumplimiento de objetivos en el marco de sus competencias	MAQUINARIAS Y EQUIPOS (INSTALACIÓN, MANTENIMIENTO Y REPARACIONES)	100%	Presupuesto ejecutado	34%	33%	33%	100%	$ 111.60	$ 112.20	$ 111.20	$ 335.00	$ 340.00	230.2.73.04.04.02.00	NUEVO
GESTION DE DESARROLLO HUMANO	230-2026010	230	DPAM29	DPDOT01	Gestionar de manera adecuada los recursos de inversión y gasto corriente disponibles en la institución considerando su articulación con los diferentes niveles de gobierno y ejecutar desconcentrado fortaleciendo el desarrollo territorial	Fortalecimiento de las capacidades del GAD para el cumplimiento de objetivos en el marco de sus competencias	BIENES BIOLOGICOS NO DEPRECIABLES	100%	Presupuesto ejecutado	50%	50%	0%	100%	$ 67.50	$ 67.50	$0.00	$ 135.00	$ 134.50	230.2.73.15.15.00.00	NUEVO
GESTION DE DESARROLLO HUMANO	230-2026011	230	DPAM29	DPDOT01	Gestionar de manera adecuada los recursos de inversión y gasto corriente disponibles en la institución considerando su articulación con los diferentes niveles de gobierno y ejecutar desconcentrado fortaleciendo el desarrollo territorial	Fortalecimiento de las capacidades del GAD para el cumplimiento de objetivos en el marco de sus competencias	VESTUARIO, LENCERIA, PRENDAS DE PROTECCIÓN Y ACCESORIOS PARA UNIFORMES QC, PERSONAL DE PROTECCIÓN, VIGILANCIA Y SEGURIDAD	100%	Presupuesto ejecutado	50%	50%	0%	100%	$ 1,754.65	$ 1,754.64	$0.00	$ 3,509.29	$ 3,508.27	230.2.73.08.02.00.00	NUEVO

MATRIZ DE PLAN OPERATIVO ANUAL (POA) - 2026

ESTRATEGIAS DE ACCIÓN INSTITUCIONAL

PROGRAMA 230

									PROGRAMACIÓN PGA AP LA META %				PROGRAMACIÓN PRESUPUESTARIA USD						

MATRIZ DE PLAN OPERATIVO ANUAL (POA) - 2026

ESTRATEGIAS DE ACCION INSTITUCIONAL

PROGRAMA 230

UNIDAD RESPONSABLE	CUP	FINF.	OFERT.	OTEC	Objetivo Estratégico Proyect	PLAN / PROGRAMA	ACTIVIDAD	META ANUAL %	VERIFICACIÓN	PROGRAMACIÓN FISICA DE LA META %				PROGRAMACIÓN POR CUATRIMESTRE				PRESUPUESTO	PARTIDA PRESUPUESTARIA	
										C1	C2	C3	TOTAL	C1	C2	C3	TOTAL			
GESTION DE DESARROLLO HUMANO	230 2040003	230	OP1E29	OTEC701	Gestionar de manera adecuada los recursos de inversión y gasto corriente disponibles en la institución considerando su articulación con los diferentes niveles de gobierno y ejercicios descentralizados fortaleciendo el desarrollo territorial	Fortalecimiento de las capacidades del GAD para el cumplimiento de objetivos en el marco de sus competencias	Apoyo Parroial	100%	Presupuesto ejecutado	34%	33%	33%	100%	$ 6,251.00	$ 6,001.44	$ 6,952.56	$ 19,205.00	$ 19,205.00	230.5.71.06.01.00.00	NUEVO
GESTION DE DESARROLLO HUMANO	230 2080004	230	OP1E31	OTEC701	Gestionar de manera adecuada los recursos de inversión y gasto corriente disponibles en la institución considerando su articulación con los diferentes niveles de gobierno y ejercicios descentralizados fortaleciendo el desarrollo territorial	Fortalecimiento de las capacidades del GAD para el cumplimiento de objetivos en el marco de sus competencias	Fondos de Reserva	100%	Presupuesto ejecutado	34%	33%	33%	100%	$ 5,000.00	$ 5,000.00	$ 5,000.00	$ 15,000.00	$ 15,000.00	230.5.71.96.02.00.00	NUEVO
GESTION DE DESARROLLO HUMANO	230 2080005	230	OP1E31	OTEC701	Gestionar de manera adecuada los recursos de inversión y gasto corriente disponibles en la institución considerando su articulación con los diferentes niveles de gobierno y ejercicios descentralizados fortaleciendo el desarrollo territorial	Fortalecimiento de las capacidades del GAD para el cumplimiento de objetivos en el marco de sus competencias	COMPENSACIÓN POR VACACIONES	100%	Presupuesto ejecutado	34%	33%	33%	100%	$ 548.00	$ 500.00	$ 500.00	$ 1,548.00	$ 1,548.00	230.5.71.97.01.00.00	NUEVO
GESTION DE DESARROLLO HUMANO	230 2080006	230	OP1E32	OTEC772	Mejorar la calidad de servicios y desarrollo de proyectos de acuerdo sociales dirigidos en los grupos de atención prioritaria y población vulnerable	Fortalecimiento de las Unidades Educativas ubicadas a la circunscripción, mantenimiento, equipamiento en las infraestructuras educativas, disponibles previa gestión de convenios con el MINEDUC, MSP, Ejecutivo descentralizado	PROYECTO IMPLEMENTACION DEL SERVICIO DE INTERNET EN LAS INSTITUCIONES EDUCATIVAS RURALES DEL CANTON DUCHES	100%	Presupuesto ejecutado	34%	33%	33%	100%	$ 6,251.00	$ 6,171.00	$ 6,171.00	$ 18,593.00	$ 18,593.00	230.5.73.01.05.00.02	MANUTRE
GESTION DE DESARROLLO HUMANO	230 2080008	230	OP1E32	OTEC772	Mejorar la calidad de servicios y desarrollo de proyectos de acuerdo sociales dirigidos en los grupos de atención prioritaria y población vulnerable	Fortalecimiento de las Unidades Educativas ubicadas a la circunscripción, mantenimiento, equipamiento en las infraestructuras educativas, disponibles previa gestión de convenios con el MINEDUC, MSP, Ejecutivo descentralizado	PROYECTO EQUIPAMIENTO INFORMATICO EN LAS INSTITUCIONES EDUCATIVAS DEL CANTON DUCHES	100%	Presupuesto ejecutado	34%	33%	33%	100%	$ 6,844.00	$ 6,844.00	$ 6,844.00	$ 20,532.00	$ 20,532.00	230.5.84.01.04.02.01 230.5.84.01.07.00.01	NUEVO
GESTION DE DESARROLLO HUMANO	230 2080009	230	OP1E29	OTEC701	Gestionar de manera adecuada los recursos de inversión y gasto corriente disponibles en la institución considerando su articulación con los diferentes niveles de gobierno y ejercicios descentralizados fortaleciendo el desarrollo territorial	Fortalecimiento de las capacidades del GAD para el cumplimiento de objetivos en el marco de sus competencias	PROYECTO FORTALECIMIENTO DEPORTIVO Y RECREACIONAL EN EL CANTON NAZACOTA, PROVINCIA DE SANTA ELENA	100%	Presupuesto ejecutado	100%	0%	0%	100%	$ 6,833.00	$ 0.00	$ 0.00	$ 6,833.00	$ 6,833.00	230.5.73.02.06.00.02	MANUTRE
GESTION DE DESARROLLO HUMANO	230 2080007	230	OP1E31	OTEC772	Fortalecer la conservación, difusión, rehabilitación, recuperación del patrimonio cultural inmaterial, arqueológico y natural del cantón, construyendo los espacios públicos para estos fines	Construcción, adecuación, mantenimiento y equipamiento de los espacios públicos destinados al desarrollo social, cultural y recreación de las competencias exclusivas y concurrentes (planes con las entidades correspondientes	ESPACIOS DIGNOS DE TURNOS Y SEGURIDAD (PROYECTO GESTION DE SUMA, ESMAC, FONDOS Y CORPORATE)	100%	Presupuesto ejecutado	34%	33%	33%	100%	$ 11,410.00	$ 11,390.00	$ 11,390.00	$ 34,190.00	$ 34,190.00	230.5.73.02.05.00.00	MANUTRE
TOTAL																				

FIRMAS DE UNIDADES RESPONSABLES

Elaborado por:

La Libertad, Provincia de Santa Elena

DIRECCIÓN DE DESARROLLO SUSTENTABLE

ANALISTA DE DESARRO SOCIAL DEPORTES Y ORNAMENTACIÓN

ENERO - DICIEMBRE 2026





GOBIERNO AUTÓNOMO DESCENTRALIZADO MUNICIPAL DE SIGCHOS

1. DATOS GENERALES DEL PROYECTO

1.1. Nombre del proyecto

Mantenimiento de las áreas verdes recreativas, ornato de los parques, avenidas, jardines, espacios de uso público del cantón Sigchos y quebradas centrales de la ciudad de Sigchos.

1.2. Entidad Ejecutora

El Gobierno Autónomo Descentralizado Municipal de Sigchos, será el responsable directo del proyecto.

1.3. Cobertura y Localización

El proyecto tendrá lugar en las Parroquias del cantón Sigchos, y su matriz.

1.4. Monto

El costo total del proyecto es de: USD **72.822,70** (sesenta y dos mil ochocientos veintidós dólares con 70/100).

1.5. Plazo de ejecución

Fecha de inicio: 01 enero de 2026
Fecha final estimada: 31 de diciembre de 2026.

2. BASE LEGAL

El presente proyecto se sustenta en la siguiente base legal:

2.6.1. El Cantón Sigchos, fue creado mediante Ley No. 171 de fecha 21 de julio de 1992, publicada en el Registro Oficial No. 995 de fecha 07 de agosto de 1992, donde cuya cabecera cantonal es la ciudad de Sigchos, y su vida jurídica e institucional se rige por las Normas Legales y Constitucionales:

2.6.2. La Constitución de la República del Ecuador, que define, consagra y reconoce la autonomía del Gobierno Municipal, y literalmente en su Art. 238 expresa: "Los Gobiernos Autónomos Descentralizados gozarán de autonomía política, administrativa y financiera, y se regirán por los principios de solidaridad, de subsidiaridad, equidad interterritorial, integración y participación ciudadana"; además en su Art. 240, le da facultades legislativas en el ámbito de sus competencias y jurisdicciones territoriales, en este mismo sentido y en concordancia con el art. 264 numeral 5 pueden crear, modificar o suprimir mediante ordenanzas: tasas y contribuciones especiales de mejoras.

CONSTITUCIÓN 2008

SECCIÓN NOVENA

CONSTITUCIÓN 2008

SECCIÓN NOVENA

GESTIÓN DEL RIESGO.

Art. 389.- El Estado protegerá a las personas, las colectividades y la naturaleza frente a los efectos negativos de los desastres de origen natural o antrópico mediante la prevención ante el riesgo, la mitigación de desastres, la recuperación y mejoramiento de las condiciones sociales, económicas y ambientales, con el objetivo de minimizar la condición de vulnerabilidad.

La Constitución de la República del Ecuador.

En lo referente a los Derechos del Buen Vivir en su Art. 14, estipula que el Estado Ecuatoriano garantiza a su población el derecho a vivir en un medio ambiente sano, ecológicamente equilibrado, que garantice la sostenibilidad y el buen vivir (Sumak Kawsay).

Art. 264.- Los gobiernos municipales tendrán las siguientes competencias exclusivas sin perjuicio de otras que determine la ley: 4). Prestar los servicios públicos de agua potable, alcantarillado, depuración de aguas residuales, manejo de desechos sólidos, actividades de saneamiento ambiental y aquellos que establezca la ley.

Que, La Constitución de la República instituye en el Artículo 32; la salud es un derecho que garantiza el Estado, cuya realización se vincula al ejercicio de otros derechos, entre ellos al agua, la alimentación, la educación, la cultura física, el trabajo, la seguridad social, los ambientes sanos y otros que sustenten el buen vivir.

CÓDIGO ORGÁNICO DE AMBIENTE

TITULO II

DE LOS DERECHOS, DEBERES Y PRINCIPIOS AMBIENTALES CODIGO ORGANICO DEL AMBIENTE

Art. 4.- Disposiciones comunes. Las disposiciones del presente Código promoverán el efectivo goce de los derechos de la naturaleza y de las personas, comunas, comunidades, pueblos, nacionalidades y colectivos a vivir en un ambiente sano y ecológicamente equilibrado, de conformidad con la Constitución y los instrumentos internacionales ratificados por el Estado, los cuales son inalienables, irrenunciables, indivisibles, de igual jerarquía, interdependientes, progresivos y no se excluyen entre sí.

CAPITULO II

DE LAS FACULTADES AMBIENTALES DE LOS GOBIERNOS AUTÓNOMOS DESCENTRALIZADOS

Art. 25.- Gobiernos Autónomos Descentralizados. En el marco del Sistema Nacional de Competencias y del Sistema Descentralizado de Gestión Ambiental, los Gobiernos Autónomos Descentralizados en todos sus niveles, ejercerán las competencias en materia ambiental asignadas de conformidad con la Constitución y la ley. Para efectos de la acreditación estarán sujetos al control y seguimiento de la Autoridad Ambiental Nacional.

Art. 27.- Facultades de los Gobiernos Autónomos Descentralizados Metropolitanos y Municipales en materia ambiental. En el marco de sus competencias ambientales exclusivas y concurrentes corresponde a los Gobiernos Autónomos Descentralizados Metropolitanos y Municipales el ejercicio de las siguientes facultades, en concordancia con las políticas y normas emitidas por los Gobiernos Autónomos Provinciales y la Autoridad Ambiental Nacional; entre otros:

1. Dictar la política pública ambiental local;
2. Elaborar planes, programas y proyectos para la protección, manejo sostenible y restauración del recurso forestal y vida silvestre, así como para la forestación y reforestación con fines de conservación;
5. Prevenir y erradicar plagas y enfermedades que afectan a bosques y vegetación natural;
6. Elaborar planes, programas y proyectos para los sistemas de recolección, transporte, tratamiento y disposición final de residuos o desechos sólidos;
8. Regular y controlar el manejo responsable de la fauna y arbolado urbano;
9. Generar normas y procedimientos para prevenir, evitar, reparar, controlar y sancionar la contaminación y daños ambientales, una vez que el Gobierno Autónomo Descentralizado se haya acreditado ante el Sistema Único de Manejo Ambiental;
15. Establecer y ejecutar sanciones por infracciones ambientales dentro de sus competencias, y;

COOTAD

Art. 55.- Competencias exclusivas del gobierno autónomo descentralizado municipal. - Los gobiernos autónomos descentralizados municipales tendrán las siguientes competencias exclusivas sin perjuicio de otras que determine la ley;

g) Planificar, construir y mantener la infraestructura física y los equipamientos de los espacios públicos destinados al desarrollo social, cultural y deportivo, de acuerdo con la ley. Previa autorización del ente rector de la política pública, a través de convenio, los gobiernos autónomos descentralizados municipales podrán construir y mantener infraestructura física y los equipamientos de salud y educación, en su jurisdicción territorial.

3. ANTECEDENTES

Mediante MEMORÁNDUM No. 0073-2023-GADMS-A, de fecha 15 de febrero del 2023 suscrito por el Dr. Hugo Arguello Navarro, ALCALDE DEL CANTÓN, sumillado al Director de Desarrollo Sustentable el Ing. Danilo Navarro y posterior sumilla a mi persona, donde solicitan elaborar un plan de acción que

permita establecer responsables del cuidado y manejo de las instalaciones técnicas y áreas de uso público.

Adicional que en este año 2023 se tiene previsto la recepción de 3 parques infantiles, sin contar con los que la nueva autoridad encabezado por el Lic. Oscar Monge ALCALDE, considere en su administración la construcción de parques a los que se tendrá que contemplar en el cronograma para su mantenimiento respectivo para el año 2024.

Mediante Memorando Nro.GADMS-DA-2023-0048-M, de fecha, Sigchos 30 de mayo de 2023, emitido por el Ing. Danilo Navarro ANALISTA DE TALENTO HUMANO 2, EN ASUNTO: redacta disposición de actividades, relacionadas al cuidado y mantenimiento de parques y jardines que cuenta el cantón Sigchos.

Mediante Memorando Nro. GADMS-DA-2025-0070-M, de fecha Sigchos, 24 de enero de 2025, suscrito por el Ing. Danilo Navarro Gómez ANALISTA DE TALENTO HUMANO, que en su parte pertinente manifiesta lo siguiente *"(...) La Institución Municipal, mediante Resoluciones Administrativas Nro. 001-GADMS-2025-A y 002-GADMS-2025-A, de fecha 06 de enero de 2025 aprobó el Estatuto General por Procesos y el Manual de Análisis, Valoración y Clasificación de Puestos del GAD Municipal de Sigchos, razón por la cual se adjunta el documento de descripción y perfil del puesto en el mismo que se detalla las actividades y responsabilidades a ser desarrolladas por su persona. (...)"*

Frente a las necesidades presentadas y con responsabilidad de cumplir con las disposiciones, se procede a elaborar el proyecto denominado: Mantenimiento de las áreas verdes recreativas, escenarios deportivos "estadios" del cantón Sigchos y quebradas del centro de la ciudad de Sigchos.

Mediante, Memorando Nro. GADMS-DF-2025-0427-M de fecha Sigchos, 28 de agosto de 2025. Suscrito por el Eco. Pablo Córdova DIRECTOR FINACIERO, que en su parte pertinente manifiesta lo siguiente *"(...) Adjunto al presente sírvanse encontrar el INFORME No. 005-2024-GADMS-DF-UP, en el cual constan los límites de gasto para cada programa presupuestario, valor que deberán considerar para la formulación del presupuesto 2026.*

Los programas presupuestarios de gasto inversión deberán adjuntar los proyectos donde se justifique los requerimientos presupuestarios, además, en el caso de requerir valores superiores al asignado para la planificación de sus proyectos, deberán solicitar autorización al señor Alcalde el incremento del límite del gasto. (...)"

(Programa 230 Desarrollo Humano USD 20.000,00) asignación de cupo de gasto

Sigchos está ubicado en la región centro-norte del país, es uno de los siete cantones que posee la Provincia de Cotopaxi, posee cinco parroquias: Chugchilán, Isinliví, Las Pampas, Palo Quemado y Sigchos; siendo esta última su cabecera cantonal. Sigchos es el cantón más grande de la provincia de Cotopaxi, con 127.499 ha., y el más joven de la Provincia de Cotopaxi. Dos

Dirección: Rodrigo Jurado y Pasaje 14 de Noviembre
E-mail: gadmunicipal@gadmsigchos.gob.ec
Teléfono: (03) 2 714 - 242 / 2 714 - 444
Web: www.gadmsigchos.gob.ec

décadas y un par de años distan del 21 de julio de 1992, fecha del decreto legislativo con el cual se creó el cantón Sigchos.

En cuanto a la cobertura de servicios básicos en el territorio cantonal; agua potable, alcantarillado, recolección de desechos sólidos y alumbrado público, no existe una cobertura total ya que hay sectores que, debido a su ubicación geográfica y las condiciones socioeconómicas, imposibilita llegar con los servicios a dichos sitios.

El cantón por su configuración topográfica dispone de una rica red hidrográfica, es así que en las partes altas que es donde se genera el agua y sus corrientes se dirigen todas hacia la costa ecuatoriana hasta el Océano Pacífico, a través de grandes gargantas que se abren en el relieve.

Además, se destacan como complejos de lagunas y lagunillas, el Quilotoa, la Laguna de Tilinte y Laguna Cutzualó, sin embargo, existe en total 49 cuerpos de agua dulce rodeadas por tierra en el territorio cantonal con una superficie total de 236,7 hectáreas.

Los drenajes que se presentan en las micros cuencas son de tipo dendrítico, que tiene una configuración de mano extendida.

Los principales problemas que tienen las cuencas en el territorio cantonal es la deforestación, lo cual disminuye los caudales y se altera los ciclos hidrológicos, así como la capacidad de retener agua por disminución de cobertura vegetal.

Las vertientes de donde se abastece de agua para consumo humano a la población de la ciudad de Sigchos corresponden a las nacientes del río Cristal, que se ubica en los cerros Pucará y Tayachupa. Las comunidades para el abastecimiento de agua para consumo lo hacen de las vertientes y riachuelos cercanos.

Sigchos es un cantón con varios sitios turísticos y cuando llegan personas de diferentes partes del Ecuador y el Mundo la primera actividad es llevarse un recuerdo como es una fotografía y al ser los parques un lugar como primera llegada es necesario que estos sitios se encuentren con un perfecto mantenimiento ya que un parque es la imagen de cada Paroquia.

Un parque es un espacio natural o seminatural que puede estar situado en el interior de una ciudad o un pueblo y se utiliza como prado, jardín o arbolado para el esparcimiento y recreo de los ciudadanos. (https://www.ecocamp.travel/blog/es/por-qu%C3%A9-los-parques-son-importantes-escuchemos-a-los-expertos, s.f.)

4. DIAGNÓSTICO Y PROBLEMA

Descripción de la situación actual del área de intervención del proyecto.

En el cantón Sigchos existe cinco parroquias: Chugchilan, Isinliví, Las Pampas, Palo Quemado, Sigchos; siendo esta última su cabecera cantonal.

Dirección: Rodrigo Intriago s/n Parque 14 de Noviembre
E-mail: gadmunicipal@gadmsigchos.gob.ec
www.sigchos.gob.ec
Teléfono: (03) 2 714 - 242 / 2 714 - 444
Web: www.gadmsigchos.gob.ec

Sigchos es el cantón más grande de la provincia de Cotopaxi, con una extensión de 127.499 ha., y uno de los cantones más jóvenes. Dos décadas y un par de años el 21 de julio de 1992, fecha del decreto legislativo con el cual se creó el cantón Sigchos.

Los beneficiarios directos de este proyecto serán cerca del 60% de los ciudadanos del cantón y sus comunidades, ya que con este proyecto se logrará dar mejor disposición de servicio de recreación en el deporte con los estadios con un mantenimiento de las áreas verdes los parques y las quebradas del centro de la ciudad de Sigchos permitiendo que por los lugares antes mencionados sean espacios de convivencia y armonía además de una distracción sana que nos ayuda de alguna manera en nuestra salud como es en el estado ánimo, alcanzando una mejor calidad de vida de los pobladores.

Este proyecto comprende la ejecución de actividades que buscan el fortalecimiento y la mejor calidad de vida de la población, ya que es indispensable para la vida, lograr incluir técnicas de uso y aprovechamiento de los espacios y áreas verdes.

Conservar y mantener en buen estado las áreas verdes y espacios de interacción social ayuda a dar una mejor visibilidad de los lugares antes mencionados para la recreación de las familias de nuestro cantón y una sana y armónica convivencia.

Importancia de los espacios y áreas verdes recreativas

Uno de los aspectos positivos más relevantes que hemos considerado como beneficio y que se lo puede cuantificar son:

- Un adecuado mantenimiento de los espacios verdes "Parque, estadios deportivos, quebradas de la parroquia Sigchos ubicadas en el centro de la ciudad.
- Una población más culta en el ámbito de recreación.
- Mejorar la calidad de vida de las personas en salud y servicios básicos.
- Posicionamiento competente del cantón al tener un buen servicio.
- La presencia de entornos naturales fomentan la creatividad y las capacidades mentales y afectivas por lo que ayudan a mejorar la calidad de vida de sus habitantes.
- Aumentar la conciencia ambiental de los ciudadanos.
- El futuro son las ciudades verdes.

PILETAS COMO DETALLE ARQUITECTÓNICO

El agua en la arquitectura es un elemento decorativo, sensitivo y relajante, de ahí que sea empleada en distintas edificaciones a través de diferentes formatos como piletas, cascadas o espejos de agua, que no solo se convierten en el centro de atracción del lugar, sino también que contribuye con el estado anímico de las personas.

Los espejos de agua o piletas en la actualidad se estilan colocarlos por un tema de decoración. Estos elementos sofistican la edificación, además de

generar una sensación de naturaleza dentro de la misma. Son colocadas en parques o lugares al aire libre, acompañados de efectos.

Al contar con piletas de agua en algunos parques construidos por la Municipalidad es necesario brindar el mantenimiento necesario, como se hace mención es una parte del atractivo del parque lugar de recreación por tanto al estar este lugar expuesto para los visitantes propios y extraños es necesario mantener siempre limpio.

Para ello se consideró químicos que nos permitirán mantener en óptimas condiciones las piletas de agua, adicional que permanente estará un jornalero al pendiente del mantenimiento.

Debido a la temporada climática del año depende los factores que hacen que las piletas estén de limpiar por ejemplo en verano es inevitable debido a los vientos son los que traen las hojas caídas de los árboles y en temporada de invierno es inevitable que la pileta se mantenga el agua al nivel normal por lo que se debe regular permanente la cantidad de agua y estar pendientes d ellos diferentes químicos a utilizarlos principalmente para la formación de algas en el agua.

Externalidades:
Existen una serie de beneficios indirectos que no son posibles de cuantificar pero que conviene tener en cuenta a la hora de decidir sobre la realización de un proyecto específico. Si bien es cierto que resulta difícil que estos sean determinantes en la elección entre alternativas para solucionar un problema, es posible que refuercen la decisión tomada y permitan capturar otros efectos multiplicadores de importancia como son:

- Elaboración de ordenanzas municipales.
- Organizar e incentivar la participación corresponsable de la ciudadanía mediante la aplicación de políticas de conservación y cuidado de los espacios verdes y espacios de uso público.
- Los beneficios sociales derivados de la ejecución del proyecto, se consideró como beneficiarios directos al 100% de los habitantes del cantón, los mismos que representan la cantidad de 18,460 habitantes según el CENSO 2022.

5. LÍNEA BASE DEL PROYECTO

Desarrollo humano y social

La Constitución de la República del Ecuador 2008, establece como principio la igualdad de todas las personas, los mismos derechos, deberes y oportunidades, prohíbe todo tipo de discriminación que tenga por objeto el menoscabar o anular el reconocimiento o ejercicio de los derechos, debiéndose sancionar dichas formas de discriminación. De igual modo el Estado debe adoptar medidas de acción afirmativas en favor de quienes se encuentren en situación de desigualdad.

El mantenimiento de las áreas verdes recreativas, ornato de los parques, avenidas, jardines, espacios de uso público del cantón Sigchos y quebradas centrales de la ciudad de Sigchos, dirigido las personas beneficiarias de este proyecto.

En el conjunto de actividades de la vida diaria se encuentran aquellas dedicadas al cuidado de sí mismo y concientización del cuidado de los espacios y áreas verdes recreativas del cantón Sigchos.

El proyecto está enfocado para todos los pobladores hombres y mujeres que deberán ajustarse según las características o situaciones que establezcan técnicas para el buen funcionamiento de los espacios verdes recreativos, sin diferenciar género o clase social.

Comprometer a la ciudadanía, Instituciones Educativas, técnicos de la Dirección de Desarrollo Sustentable y al personal que laborara en este proyecto de mantenimiento de los espacios verdes recreativos del GAD Municipal de Sigchos a cumplir con las políticas y actividades propuestas en el proyecto para garantizar su correcto desarrollo.

- Las zonas verdes se convierten en auténticos pulmones que ayudan a reducir la contaminación del aire. Los parques, jardines y arboledas forman pequeños oasis en medio del hormigón y el asfalto que además regulan la temperatura y la humedad del ambiente. Como seres vivos, producen oxígeno, filtran la radiación e incluso reducen la contaminación acústica amortiguando los ruidos ocasionados por el tráfico. También ofrecen un ecosistema urbano que ayuda a la conservación de la biodiversidad.

- Otra razón para afirmar la importancia de las áreas verdes es que está demostrado que reducen el estrés y ayudan a las personas a conectarse con la naturaleza. La contemplación del paisaje y de un entorno natural relaja, fomenta la creatividad y las capacidades afectivas.
- Muchos estudios demuestran que los espacios verdes ayudan a las relaciones sociales, a que la gente –y sobre todo los jóvenes- se reúna en este tipo de espacios, realicen actividades al aire libre y formen un sentimiento de comunidad.

- La mejor manera de sensibilizarse con el medio ambiente es estar en contacto con la naturaleza. En las ciudades, donde impera el asfalto y el hormigón, el contacto cotidiano y la interacción con los espacios verdes de nuestro entorno, nos hace más conscientes de la importancia de cuidarlo. Para los niños, vivir cerca de parques y arboledas es mejor que una clase de educación ambiental. Lo integran como parte de su vida.

Articulación interinstitucional:

La **articulación** interinstitucional se concibe como el proceso mediante el cual, las instituciones se ponen de acuerdo y definen acciones, propósitos, objetivos, metas, métodos de trabajo; se distribuyen roles y funciones para llevar a cabo dichas acciones y lograr los propósitos conjuntamente.

Calidad de vida. - Es la percepción que un individuo tiene de su lugar en la existencia, en el contexto de la cultura y del sistema de valores en los que vive y en relación con sus objetivos, sus expectativas, sus normas, sus inquietudes. Se trata de un concepto que está influido por la salud física del sujeto, su estado psicológico, su nivel de independencia, sus relaciones sociales, así como su relación con el entorno. (OMS, 1996)

Ciudadanía activa. - En sí, el concepto de ciudadanía activa engloba las oportunidades a las que pueden optar todas las personas adultas mayores de participar e implicarse en todas las esferas de la vida económica, política y social, aportando sus conocimientos como individuos de la sociedad. (Bedmar, García, & Montero, 2011)

Envejecimiento. - Proceso gradual que se desarrolla durante el curso de vida y que conlleva cambios biológicos, fisiológicos, psico-sociales y funcionales, las cuales se asocian con interacciones dinámicas y permanentes entre el sujeto y su medio. Desde un punto de vista biológico, el envejecimiento es la consecuencia de la acumulación de una gran variedad de daños moleculares y celulares a lo largo del tiempo, lo que lleva a un descenso gradual de las capacidades físicas y mentales, un aumento del riesgo de enfermedad, y finalmente a la muerte. (Convención Interamericana sobre la Protección de los Derechos Humanos de las Personas Mayores, n.d.) (OMS, 2018)

Envejecimiento saludable: Proceso de desarrollar y mantener la capacidad funcional que permite el bienestar en la vejez. (Cossio et al., 2015)

Envejecimiento activo: Proceso de optimización de las oportunidades de salud, participación y seguridad con el fin de mejorar la calidad de vida de las personas a medida que envejecen. (Organización Mundial de la Salud (OMS), 2015)

Pacto de convivencia. - Parte del objetivo de buscar el Buen Vivir de los ciudadanos y colectivos —todos y todas sin discriminación alguna—, que no es viable si no se tiene como meta la garantía de los derechos de la naturaleza, la reducción de las desigualdades sociales, la eliminación de la discriminación, de la exclusión, y la construcción del espíritu cooperativo y solidario que viabilice el mutuo reconocimiento entre los «iguales diversos» en el marco de una bio-estrategia de generación de riqueza. (Larrea Maldonado, 2010)

Participación familiar. - La familia es un espacio estratégico, pues es aquí donde se realizan las principales acciones de atención y donde se pueden identificarse las condiciones de vida integral de las personas adultas mayores. La participación familiar social toma en cuenta las necesidades del adulto mayor, la familia, sus dinámicas y lógicas socioculturales. Se dirige a la identificación de los factores (protectores o de riesgo). (Salud Integral Incluyente, 2012)

Este proyecto tiene como finalidad mejorar las condiciones por medio de un mantenimiento de las áreas y espacios verdes recreativos y de conservación, y finalmente brindar un fortalecimiento a estos sectores antes mencionados.

Es así como la importancia de un proyecto enfocado en el apoyo de turismo recreación, convivencia humanitaria y recreación, ya que se transforma en una oportunidad para mejorar el desarrollo de su población, en los aspectos social, económico y de salud, de este modo las actividades propuestas son una necesidad fundamental para alcanzar el objetivo principal del presente proyecto. En este orden de ideas se puede decir que este proyecto tiene como enfoque convertirse en un conjunto de herramientas para el apoyo y desarrollo de la interacción social para mitigar su impacto ambiental y riesgo de salud por la proliferación de plagas, se debe garantizar que este proyecto cumpla con la calidad y normatividad que permita el correcto mantenimiento de las áreas verdes, para cumplir su verdadero objetivo con los espacios verdes del cantón Sigchos.

La importancia que genera la medicina actual para poder tener una buena salud es contar con lo suficiente medios con el cual podamos preservar y cuidarnos de las diferentes enfermedades que nos podrían aquejar, es por eso que la importancia que genera la salud hoy en día es tener un conocimiento básico de cómo se debe vivir especialmente en nuestro entorno que genera grandes contaminaciones provocando un déficits de desequilibrio emocional que nos lleva a un bajón anímico y a veces empeorando la salud. La OMS (1994)

El propósito que tiene este proyecto es ayudar a las Comunidades beneficiarias a tener sus espacios de recreación en buen estado y conservación de los mismos, así logren mitigar la contaminación ambiental.

La contaminación del ambiente y las enfermedades atacan principalmente a los niños quienes son los más perjudicados por que su organismo no es tan resistente como el de los adultos.

Es necesario que los beneficiarios, tengan el derecho a una infancia libre de contaminación y con espacios de recreación y una sana convivencia, así hacer que tengan desde su niñez una educación basada en educación ambiental y aprendan a cuidar la naturaleza y el entorno para lograr una vida saludable.

IDENTIFICACIÓN Y CARACTERIZACIÓN DE LA POBLACIÓN OBJETIVA

Los beneficiarios directos de este proyecto serán cerca del 60% de los ciudadanos del cantón y sus comunidades, ya que con este proyecto se logrará dar mejor disposición de servicio de recreación en el deporte con los estadios con un mantenimiento de las áreas verdes los parques y las quebradas del centro de la ciudad de Sigchos permitiendo que por los lugares antes mencionados sean espacios de convivencia y armonía además de una distracción sana que nos ayuda de alguna manera en nuestra salud como es en el estado ánimo, alcanzando una mejor calidad de vida de los pobladores.

6.- OBJETIVOS DEL PROYECTO

6.1.- OBJETIVO GENERAL

Realizar el mantenimiento de las áreas verdes recreativas, ornato de los parques, avenidas, jardines, espacios de uso público del cantón Sigchos y quebradas centrales de la ciudad de Sigchos.

6.2.- OBJETIVOS ESPECIFICOS

- Realizar el mantenimiento periódico de las áreas verdes recreativas y espacios públicos, garantizando su limpieza, riego, poda y fertilización para conservar un entorno saludable y atractivo para la comunidad.
- Implementar acciones de ornato y embellecimiento en parques, avenidas y jardines del cantón Sigchos, mediante la siembra de plantas ornamentales, renovación de césped y colocación de mobiliario urbano adecuado.
- Conservar y recuperar las quebradas centrales de la ciudad de Sigchos, a través de labores de limpieza, control de desechos y reforestación con especies nativas, para preservar el equilibrio ambiental y prevenir la contaminación.
- Fortalecer la gestión municipal en la administración de áreas verdes y espacios recreativos, estableciendo planes de mantenimiento sostenibles y asignando recursos técnicos, humanos y financieros adecuados.

7.- INDICADORES DE RESULTADO

Este proyecto comprende la ejecución de actividades que buscan el fortalecimiento y la mejor calidad de vida de la población, ya que es indispensable para la vida, lograr incluir técnicas de uso y aprovechamiento de los espacios de uso público y áreas verdes.

8.- MATRIZ DE MARCO LÓGICO

DESCRIPCIÓN	INDICADORES	MEDIOS DE VERIFICACION	SUPUESTOS

FIN	Realizar un manejo y gestión adecuada de los espacios verdes. Garantizar un buen servicio de mantenimiento de las áreas verdes.	Garantizar el servicio de mantenimiento de los espacios y áreas verdes de recreación a la ciudad del cantón de Sigchos y sus visitantes.	Contratos Facturas Hojas de trabajo. Hojas de registro Fotografías Videos	Derrumbos en las vías por el fuerte invierno que no permita llegar a nuestros destinos.
COMPONENTES	-Contratación de personal -Adquisición de insumos, materiales, maquinaria y equipos de protección para el personal. -Elaboración y seguimiento de planes para la mejora de los servicios. - contar con presupuesto para realizar el requerimiento del personal necesario para este proyecto.	Número de personal contratado. Número de informes de seguimiento sobre Planes de Manejo de mantenimiento de las áreas verdes.	-Facturas - Requerimientos de pagos -Informes de seguimiento	Disposición de vehículos, accidentes laborales.
ACTIVIDADES	Programas y capacitaciones (charlas, foros, etc.),	Número de mantenimiento de los espacios verdes.	Hojas de registro Fotografías y videos Informes.	Falta de material y herramientas que impida la mejor compresión del contenido.
	Limpieza y corte de césped en las quebradas, estadios, parques y	Porcentaje de áreas.	Registro de actividades de	Disposición de personal para realizar otros

	afanar la hierba alrededor de las plantas ornamentales, recoger la hierba y ubicar en un lugar que no deje mala imagen o se pueda utilizar como alimento para los animales, mantenimiento preventivo de las herramientas y maquinaria para este trabajo.		trabajadores. Informe de inspecciones de verificación de trabajo.	trabajos.
	Elaborar informes de seguimiento y control de trabajos realizados. Atender solicitudes para mejorar el mantenimiento de los espacios verdes y sembrar plantas de acuerdo a la planificación de la Unidad de Ambiente y a su vez dar el seguimiento con el respectivo mantenimiento.	Número de informes elaborados	Informes de seguimiento y control elaborados	

Elaborado por: Lucia Quevedo

9.- VIABILIDAD ECONÓMICA Y FINANCIERA

El análisis de sostenibilidad de Mantenimiento de las áreas verdes recreativas, ornato de los parques, avenidas, jardines, espacios de uso público del cantón Sigchos y quebradas centrales de la ciudad de Sigchos, tiene como objetivo determinar la capacidad del proyecto para cubrir sus costos de inversión, los costos de operación y mantenimiento que se generan a lo largo de su horizonte de evaluación, por lo que se ha previsto:

Por ser un proyecto de carácter de inversión y con una alta viabilidad institucional y política que basará su sostenibilidad en el logro de la mayor

eficiencia y eficacia posible que permita a la Unidad de Desarrollo Social, Deportes y Ornamentación y al personal ejecutar técnicas de conservación y mejora de los servicios de áreas verdes contribuyendo con el Medio Ambiente.

Sostenibilidad Económica-Financiera:

El análisis de sostenibilidad de mantenimiento de los espacios verdes recreativos tiene como objetivo determinar la capacidad del proyecto para cubrir sus costos de inversión, los costos de operación y mantenimiento que se generan a lo largo de su horizonte de evaluación

Por ser un proyecto de carácter de inversión y con una alta viabilidad institucional y política que basará su sostenibilidad en el logro de la mayor eficiencia y eficacia posible que permita a la Unidad de Desarrollo Social, Deportes y Ornamentación, del GAD Municipal de Sigchos y al personal ejecutar técnicas de conservación y mejora de las áreas verdes contribuyendo con el Medio Ambiente, generando espacios de armonía y sana convivencia.

SOSTENIBILIDAD SOCIAL: EQUIDAD, GÉNERO, PARTICIPACIÓN CIUDADANA.

El proyecto está enfocado para todos los pobladores hombres y mujeres que deberán ajustarse según las características o situaciones que establezcan técnicas para el buen funcionamiento de los espacios verdes recreativos, sin diferenciar género o clase social.

Comprometer a la ciudadanía, Instituciones Educativas, técnicos de la Dirección de Desarrollo Sustentable y al personal que laborara en este proyecto de mantenimiento de los espacios verdes recreativos del GAD Municipal de Sigchos a cumplir con las políticas y actividades propuestas en el proyecto para garantizar su correcto desarrollo.

10.- VIABILIDAD Y PLAN DE SOSTENIBILIDAD.

10.1.- VIABILIDAD TÉCNICA.

Dentro de la Desarrollo Social, Deportes y Ornamentación, se requiere del siguiente talento Humano para la realización del presente proyecto.

- 4 personas

Para el año 2026 se tiene contemplado 35 áreas o lugares a las cuales se debe dar el mantenimiento respectivo mismas que se detallan a continuación.

Dirección: Rodrigo Jurvalde y Pasaje 14 de Noviembre
E-mail: gadmunicipal@gadmsigchos.gob.ec
Teléfono: (03) 2 714 - 242 / 2 714 - 444
Web: www.gadmsigchos.gob.ec

Nro.	ÁREAS VERDES	SECTORES	ÁREA m2
1	Estadio del barrio Yalo	Yalo -Sigchos	10020
2	Cementerio	Yalo- Sigchos	3700
3	Parque Infantil	Yalo-Sigchos	100
4	Estadio de Guayama San Pedro	Chugchilan	10665
5	Estadio de Chasualo	Chugchilan	10665
6	Parque central	Chugchilan	620
7	Conjunto Escultorico Monumento de la Zona	Chugchilan	130
8	Parque Infantil	Chasualo - Chugchilan	200
9	Parque Infantil	Guantualo	2200
10	Estadio de Guantualo	Isinlivi	10665
11	Parque Infantil	Isinlivi	270
12	Parque Central	Isinlivi	800
13	Conjunto Escultorico Monumento de la Zona	Las Pampas	350
14	Estadio de las Pampas	Las Pampas	10665
15	Parque Infantil	Las Pampas	4000
16	Estadio del centro de Sigchos	Sigchos	10665
17	Monumento a la madre	Sigchos	10
18	Parque central de la cuidad de Sigchos	Sigchos	1600
19	Parque Augusto Grandes	Sigchos	3300
20	Parque Infantil 1	Sigchos	1400
21	Parque Infantil norte	Sigchos	400
22	Parque de la Familia	Sigchos	9100
23	Parque Hernandez	Sigchos	260
24	Sala de velaciones de la ciudad de Sigchos áreas verdes	Sigchos	1120
25	Gerontologico Culacusig	Sigchos	1800
26	Quebrada de Culacusig	Sigchos	280
27	Mirador San Miguel	Sigchos	2600
28	Quebrada la Hermita	Sigchos	13000
29	Quebrada Mallacoa	Sigchos	7000
30	Ingreso a la ciudad de Sigchos AV. Galo Troya	Sigchos	100
31	Centro de Desarrollo Infantil	Sigchos	870
32	Cancha de entrenamiento de futbol	Sigchos	8830
33	Parque Infantil	Quinticusig - Sigchos	420
34	Predio Municpal Av. El Bombero	Sigchos	960
35	Jardin Av. Las Manzanas	Sigchos	50
		TOTAL	**128815**

Para poder hacer los mantenimientos en los estadios, cementerio instituciones educativas, se tiene los oficios, que llegan dirigido al señor Alcalde solicitando el mantenimiento respectivo por los representantes de las comunidades antes mencionadas y una vez que es aprobado y sumillado a la dirección de Desarrollo Sustentable se procede a intervenir en el manteamiento previos acuerdos entre las partes es decir la contraparte pondrá el combustible y el GADMS las herramientas y el personal.

Según la ficha técnica emitida por el SERCOP PARA EL SERVICIO DE MANTENIMIENTO DE AREAS VERDES Y JARDINES (PARQUES, PLAZAS, REDONDELES, PARTERRES), una cuadrilla de dos jornaleros puede dar mantenimiento 52800 m2 de áreas verdes por mes, actualmente laboran 4 jornaleros desarrollando las actividades antes mencionadas. Como se puede ver en la tabla anterior se tiene un área total de 128815 metros cuadrado, por tanto, se justifica las necesidades presentadas.

11.- ACTIVIDADES DEL PERSONAL

ANALISTA DE DESARROLLO SOCIAL, DEPORTES Y ORNAMENTACIÓN:

- Mantiene actualizado el catastro de escenarios deportivos, parques, jardines y áreas verdes del cantón Sigchos;
- Gestiona la forestación, reforestación y restauración de los espacios verdes y recreativos del cantón;
- Supervisa las actividades dispuestas a la cuadrilla de trabajadores de la Unidad;
- Mantiene un inventario de herramientas, equipos e insumos para la ejecución de sus labores;
- Elabora el proyecto para la implementación, regeneración y ornamentación de parques ornamentales, parques lineales y parques barriales;
- Elabora el requerimiento de mantenimiento de obra civil de escenarios deportivos, parques y jardines del cantón;
- Realiza el proceso de contratación o sus respectivos requerimientos de bienes, productos o servicios que requiere la Unidad y;
- Las demás que designe la Máxima Autoridad o el Director de Desarrollo Sustentable;
- Elaborar los informes de combustible;
- Elaborar documentos de seguimiento y documentación gráfica de control de actividades de los jornaleros.

JORNALEROS:

JORNALERO 1





Sus funciones son:

- Administrar y manejar la Podadora Tipo Tractor John Deere, velar por su eficiencia e informar a la máxima autoridad sobre algún contratiempo con el tractor.
- Coordinar con la Analista de Desarrollo Humano Dos, las actividades a ejecutar de los lugares de mantenimiento y traslado del tractor.
- Sacar las órdenes de combustible para el tractor y las motoguadañas.
- Planificar, organizar, dirigir, coordinar y controlar todas las actividades relacionadas con la funcionalidad de mantenimiento de las áreas verdes y el personal que lo acompaña.
- Realizar inspecciones con la Analista de Desarrollo Humano Dos, para determinar el mantenimiento emergente, prioritario o rutinario, con el fin de aprovechar al máximo los recursos existentes.
- Mantener siempre limpio las piletas que se encuentran en los parques construidos por la Municipalidad, llevando un control detallado de la aplicación y utilización de los insumos químicos

JORNALEROS 2



Sus funciones son:

- Manejar la motoguadaña
- Coordinar con el operador del tractor los lugares donde no puede ingresar el tractor y se debe realizar el mantenimiento con la motoguadaña.
- Velar por el correcto funcionamiento de la herramienta de trabajo.

JORNALERO 3



Sus funciones son:

- Debe rastrillar los cortes de césped y trasladarlos a otros lugares para que sea retirados por los recolectores o a su vez sirve de alimento, para los animales del sector mismo que lo recogerá en una carretilla y lo ubicara en lonas.
- Velar y cuidar las herramientas de trabajo y dar el uso adecuado.
- Limpieza y desalojo de los desechos sólidos que se encuentran en el área ornamental.

JORNALERO 4



Sus funciones son:

- Definir los bordes de poda de césped y de las plantas
- Diseñar y mantener las figuras en las áreas verdes
- Regar agua en las plantas.
- Velar y cuidar las herramientas de trabajo y dar el uso adecuado.

12.- PRESUPUESTO REFERENCIAL

PRESUPUESTO DETALLADO PARA EL PERSONAL TÉCNICO Y PARA LA ADQUISICION DE BIENES Y SERVICIOS PARA EL MANTENIMIENTO DE LOS ESPACIOS VERDES Y DE USO PÚBLICO RECREATIVOS DEL CANTÓN SIGCHOS, CONFORME A LA MATRIZ DE REQUERIMIENTO 2026.

GASTOS EN PERSONAL OPARTIVO Y BIENES Y SERVICIOS	
4 PERSONAS	45.099.00
COORDINACION DE ACTIVIDADES ANALISTA DE DESARROLLO SOCIAL, DEPORTES Y ORNAMENTACIÓN.	13.069,80

ALMACENAMIENTO, EMBALAJE, DESEMBALAJE, ENVASE, DESEMBASE Y RECARGA DE EXTINTORES	42,00
SERVICIOS MEDICOS HODPITALARIOS Y COMPLEMENTARIOS	475,00
VEHICULOS	4.099
COMBUSTIBLES	1728,41
MAQUINARIAS Y EQUIPOS (INSTALACIÓN, MANTENIMIENTO Y REPARACIONES	340
BIENES BIOLOGICOS NO DEPRECIABLES	194,50
VESTUARIO, LENCERÍA, PRENDAS DE PROTECCIÓN Y ACCESORIOS PARA UNIFORMES DEL PERSONAL DE PROTECCIÓN, VIGILANCIA Y SEGURIDAD.	2.833,55
LUBRICANTES	192,00
MATERIALES DE OFICINA	72,80
MATERIALES DE ASEO	51,89
REPUESTOS Y ACCESORIOS	2.152,00
ADQUISICION DE ACCESORIOS E INSUMOS QUIMICOS Y ORGANICOS	2.472,75
VALOR TOTAL	**72.822,70**

En referencia al INFORME No. 005-2025-GADMS-DF-UP de fecha Sigchos, 14 de agosto de 2025, suscrito por la Lic. Patricia Jácome Analista de Presupuesto y el Economista Pablo Córdova Director Financiero.

Dentro de los CUPOS DE GASTOS PARA EL EJERCICIO ECONÓMICO 2026 EN EL PROGRAMA 230 GESTIÓN DE DESARROLLO HUMANO NOS ASIGNAN EL VALOR DE USD 20.000,00

Con el antecedente expuesto señor director me permito comunicar que de ese cupo se requiere la cantidad de USD 11.740,35 para el proyecto de inversión "Mantenimiento de las áreas verdes recreativas, ornato de los parques, avenidas, jardines, espacios de uso público del cantón Sigchos y quebradas centrales de la ciudad de Sigchos".

Se adjunta la matriz de requerimiento a este proyecto con sus respectivos documentos de respaldo de los valores y en algunos ítems ya están dados los valores solo hay que agregar cantidades, en otros ítems se tomo como

referencia los valores de las adquisiciones de los diferentes BIENES por parte de la Municipalidad.

13.- ARREGLOS INSTITUCIONALES.

El proyecto está organizado por el GAD Municipal de Sigchos y se encargará de realizar las gestiones necesarias para obtener los recursos y poner en marcha el proyecto.

14.- CRONOGRAMA DE ACTIVIDADES

| MANTENIMIENTO DE LAS ÁREAS VERDES | 2025 | | |

15.- ESTRATEGIA DE SEGUIMIENTO Y EVALUACIÓN

15.1.- Monitoreo de la ejecución.

Al ser el GAD Municipal de Sigchos, la Institución encargada del desarrollo del presente proyecto, el mismo a través del equipo técnico que labora en la Dirección de Desarrollo Sustentable y la Analista de Desarrollo, Social, Deportes y Ornamentación, se encargará del control para la debida ejecución del mismo.

Entre las principales acciones a seguir que permitan un control adecuado de los mantenimientos serán:

- Requerimientos de averías o daños.
- Informes de averías o daños.
- Fotos de la avería o daño.
- Arreglo de la avería o daño.
- Informe del arreglo y mantenimiento realizado.
- Registro de los mantenimientos.

16.- EVALUACIÓN DE RESULTADOS E IMPACTOS

Para la evaluación de resultados, una vez que se finalice las intervenciones en las áreas verdes uva vez finalizado, una vez que se finalice el mantenimiento de las áreas verdes antes mencionadas, se implementará las siguientes actividades.

- Encuesta.

- Sondeo por partes.
- Registro visual.
- Observación del participante.

Finalmente indicar que todo proceso de mantenimiento de las áreas verdes y mantenimiento de los equipos de trabajo "maquinaria herramientas", a más de evaluar la Analista de Desarrollo Humano Dos, lo realizará también la Dirección de Desarrollo Sustentable.

PRODUCTOS A ALCANZAR DESDE LA APROBACIÓN DEL PRESUPUESTO PARA EL AÑO 2025 POR LA UNIDAD DE DESARROLLO HUMANO DOS EN EL MANTENIMIENTO DE ESPACIOS Y ÁREAS VERDES DEL CANTÓN SIGCHOS.

- Elaborar informes de seguimiento y control de trabajos realizados. Los informes de seguimiento son una herramienta fundamental para los procesos de regularización a los que se tienen que someter los proyectos.

Responsable: Analista de Desarrollo Humano Dos.
Producto: Informes de seguimiento y control acordes con las normativas y ordenanza vigentes.
Beneficiario: Cantón Sigchos.

- Limpieza y mantenimiento de las áreas verdes y recreativas del cantón Sigchos. El área a dar mantenimiento suma un total de: 137645 metros cuadrados.

Responsable: Analista de Desarrollo Humano Dos.
Producto: 137645 metros cuadrados de áreas y espacios verdes que se dar el mantenimiento respectivo.
Beneficiario: Cantón Sigchos.

- Las zonas verdes se convierten en auténticos pulmones que ayudan a reducir la contaminación del aire. Los parques, jardines y arboledas forman pequeños oasis en medio del hormigón y el asfalto que además regulan la temperatura y la humedad del ambiente. Como seres vivos, producen oxígeno, filtran la radiación e incluso reducen la contaminación acústica amortiguando los ruidos ocasionados por el tráfico. También ofrecen un ecosistema urbano que ayuda a la conservación de la biodiversidad.

Responsable: Analista de Desarrollo Humano Dos.
Producto: espacios libres de contaminación
Beneficiario: La población del Cantón Sigchos.

- Otra razón para afirmar la importancia de las áreas verdes es que está demostrado que reducen el estrés y ayudan a las personas a conectarse con la naturaleza. La contemplación del paisaje y de un entorno natural relaja, fomenta la creatividad y las capacidades afectivas.

Responsable: Analista de Desarrollo Humano Dos.
Producto: Mejorar el bienestar emocional
Beneficiario: La población del Cantón Sigchos.

- Muchos estudios demuestran que los espacios verdes ayudan a las relaciones sociales, a que la gente –y sobre todo los jóvenes- se reúna en este tipo de espacios, realicen actividades al aire libre y formen un sentimiento de comunidad.

Responsable: Analista de Desarrollo Humano Dos.
Producto: activar un ambiente sano y el encuentro social
Beneficiario: La población del Cantón Sigchos.

- La mejor manera de sensibilizarse con el medio ambiente es estar en contacto con la naturaleza. En las ciudades, donde impera el asfalto y el hormigón, el contacto cotidiano y la interacción con los espacios verdes de nuestro entorno, nos hace más conscientes de la importancia de cuidarlo. Para los niños, vivir cerca de parques y arboledas es mejor que una clase de educación ambiental. Lo integran como parte de su vida.

Responsable: Analista de Desarrollo Humano Dos.
Producto: Cuidado de los espacios y áreas verdes por parte de los ciudadanos
Beneficiario: La población del Cantón Sigchos.



17.- BENEFICIARIOS

Los beneficiarios directos de este proyecto son niñas, niños adultos mayores y personas con vulnerabilidad de las parroquias del cantón Sigchos con 18.460 habitantes según el censo 2022, además cabe mencionar que este proyecto generase nuevas fuentes de actividad económica como son los comerciantes de los sectores.

Y los beneficiarios indirectos son las familias que emigraron a otras ciudades y regresan a visitar a sus familiares, turistas extranjeros que día a día visitan el cantón.

18.- CONCLUSIONES

- Favorecerán la creación y el fortalecimiento de las relaciones de convivencia.
- Esto contribuirá que la ciudad de Sigchos y sus parroquias adopten un entorno habitable generando armonía.
- Las áreas que se va intervenir tiene como finalidad ser una fuente natural de oxigeno para toda la ciudadanía y visitantes compartiendo un ambiente sano.
- Los espacios recreativos y áreas verdes son utilizados por niños, jóvenes adultos y adultos mayores razón por la cual se intervendrá todas las áreas contempladas en el presente proyecto.

19.- RECOMENDACIÓN

- Señor Director, se recomienda considerar en el presupuesto del año 2026 para su ejecución.

20.- FIRMAS DE RESPONSABILIDAD

Atentamente,

Elaborado por:

Ing. Lucia Quevedo
ANALISTA DE DESARROLLO SOCIAL, DEPORTES Y ORNAMENTACIÓN

Revisado y aprobado por:

Lic. Luis Pilatasig
DIRECTOR DE DESARROLLO SUSTENTABLE DEL GADM SIGCHOS

AGROVETERINARIA EL ESTABLO



COTIZACIÓN

Dirección: Guayaquil Y Carlos Hugo Paëz
Ciudad, Provincia, País: SIGCHOS-COTOPAXI-ECUADOR
Teléfono: 0
Telefono célular: 0984150449
Representante Legal: Byron Paco Usuño Calapaqui
Ruc: 0503542821001

FECHA	6/9/2025
COTIZACIÓN #	205
CLIENTE ID	x
VALIDO HASTA	30/11/2025

CLIENTE

Razón Social: GAD MUNICIPAL DE SIGCHOS
Dirección: Rodrigo Iturralde y Pasaje 14 de Noviembre
Teléfono: 03 2714242 - 03 2714444
Ruc: 0560001190001

Ciudad: Sigchos
Validez de oferta 90 dias
Proceso: xxxxxx
Correo:

DESCRIPCIÓN	PRECIO UNIT.	CANT.	IMPUESTOS	TOTAL
FERTILIZANTE DAP 50KG	49,00	1	0%	49,00
FERTILIZANTE 10-30-10 50KG	39,00	1	0%	39,00
UREA 50KG	33,00	1	0%	33,00
FERTILIZANTE 12-8-16+3MgO 50kg	110,00	1	0%	110,00
FERTILIZANTE 15+3+20+3MgO +EM 50KG	125,00	1	0%	125,00
COMPLEJO NUTRICIONAL SISTEMICO Y BIOESTIMULANTE LIQUIDO LITRO	30,50	1	0%	30,50
				-
				-
				-
				-

Subtotal	$	386,50
IVA. 0%	$	-
IVA %		0,000%
Total IVA 15%	$	-
Otros	$	-
TOTAL	**$**	**386,50**

FIRMA

BYRON PACO USUÑO CALAPAQUI
REPRESENTANTE LEGAL AGROVETERINARIA EL ESTABLO
0503542821001

NOTA: Adjunto Ficha Técnica del Servicio

Si usted tiene alguna pregunta sobre esta cotización, por favor, póngase en contacto con nosotros

Cel. 0984150449

Correo electrónico: byronusuno@gmail.com

Gracias por hacer negocios con nosotros!

REQUERIMIENTO EPP DEL PROGRAMA 230-2026

Número y nómina de personal: 4
SR. QUISAGUANO TOAPANTA LUIS DAVID
SR. CATOTA TIMBILA MANUEL EDISON
SR. HERRERA ALBAN HOLGUER FABIÁN
SR. BRAYAN CORO RAURA

OBJETO DE GASTO	PARTIDA PRESUPUESTARIA	CODIGO CPC	DESCRIPCION DEL BIEN	CANTIDAD	UNIDAD DE MEDIDA	PRECIO UNITARIO	CUATRIMESTRE
VESTUARIO, LENCERÍA, PRENDAS DE PROTECCIÓN Y ACCESORIOS PARA UNIFORMES DEL PERSONAL DE PROTECCIÓN, VIGILANCIA Y SEGURIDAD.	230.0.73.08.02.00.00	369900421	CASCO DE SEGURIDAD PARA MOTOGUADAÑA QUE INCLUYA PROTECCIÓN AUDITIVA Y VISUAL	4	Unidad	55,65	C1 y C2
		4815009161	VISOR DE MICA CLARA PARA CARETA FACIAL	48	Unidad	7,14	C1 y C2
		4813009136	GAFA DE PROTECCION Z87 DE MICA CLARA	48	Unidad	5,88	C1 y C2
		282500037	GUANTES DE NYLON PUPOS 450	48 pares	Unidad	7,14	C1 y C2
		282290011	GUANTES DEPROTECCION DE CUERINA	24 pares	Unidad	3,36	C1 y C2
		352901091	GUANTES DE SEGURIDAD DE NITRILO 487 DE 13 PULGADAS DE LARGO	24 pares	Unidad	2,81	C1 y C2
		481600921	RESPIRADOR DESECHABLE N95 8247	48	Unidad	2,62	C1 y C2
		369900421	OREJERAS ADAPTABLES PARA CASCO DE MOTOGUADAÑA	4	Unidad	28,98	C1 y C2
		2931000117	BOTA REFORZADA DE CAUCHO SIN PUNTA DE ACERO, AMARILLAS	8 pares	Unidad	15,75	C1 y C2
		282231421	OVEROL GABARDINA CON CINTA REFLECTIVA con bordado del GADMS	8	Unidad	20,29	C1 y C2
		282260064	CHALECO DE SEGURIDAD con bordado del GADMS	8	Unidad	12,48	C1 y C2
		282221218	MANDIL DE TRABAJO con bordado del GADMS	4	Unidad	11,16	C1 y C2
		385300014	GORRA TIPO SAFARI con bordado del GADMS	4	Unidad	9,13	C1 y C2
		282310922	TERNO IMPERMEABLE CON CINTA REFLECTIVA (CHOMPA Y PANTALÓN)	4	Unidad	69,44	C1 y C2

Elaborado por:



Ing. Diego Logro
Analista de SSO del GADMS

REQUERIMIENTO UNIFORMES DEL PROGRAMA 230-2026

Número y nómina de personal: 3
SR. QUISAGUANO TOAPANTA LUIS DAVID
SR. CATOTA TIMBILA MANUEL EDISON
SR. HERRERA ALBAN HOLGUER FABIÁN

OBJETO DE GASTO	PARTIDA PRESUPUESTARIA	CODIGO CPC	DESCRIPCION DEL BIEN	CANTIDAD	UNIDAD DE MEDIDA	PRECIO UNITARIO	CUATRIMESTRE
VESTUARIO, LENCERÍA, PRENDAS DE PROTECCIÓN Y ACCESORIOS PARA UNIFORMES DEL PERSONAL DE PROTECCIÓN, VIGILANCIA Y SEGURIDAD.	230.0.73.08.02.00.00	282211314	PANTALON INDIGO SIN CINTA REFLECTIVA JORNALEROS Y TRABAJADORES	3	Unidad	14,99	C1 y C2
		282210042	CHOMPA IMPERMEABLE	3	Unidad	26,90	C1 y C2
		2931000110	Bota dieléctrica tipo tejana JORNALEROS Y TRABAJADORES	3	Unidad	110,00	C1 y C2
		282361023	Buzo tipo polo mangas largas JORNALEROS Y TRABAJADORES	3	Unidad	14,64	C1 y C2
		385300014	Gorra sin bordado TRABAJADORES JORNALEROS Y TRABAJADORES	3	Unidad	2,40	C1 y C2

Elaborado por:

Ing. Diego Logro
Analista de SSO del GADMS

REQUERIMIENTOS DE SEGURIDAD LABORAL DEL PROGRAMA 230-2026

Desarrollo Humano 2

Recargas de Extintores Portátiles

PARTIDA PRESUPUESTARIA	CODIGO CPC	DESCRIPCION DEL BIEN	CANTIDAD	UNIDAD DE MEDIDA	PRECIO UNITARIO	CUATRIMESTRE
230.0.73.02.03.00.00	881600011	Recarga de extintor PQS de 10 libras	1	Unidad	21,00	C3

Dispositivos Seguridad

PARTIDA PRESUPUESTARIA	CODIGO CPC	DESCRIPCION DEL BIEN	CANTIDAD	UNIDAD DE MEDIDA	PRECIO UNITARIO	CUATRIMESTRE
230.0.73.08.13.00.00	464200018	Batería de 9 V para detector de humo	1	Unidad	3,00	C1 y C2

Medios de protección colectiva

PARTIDA PRESUPUESTARIA	CODIGO CPC	DESCRIPCION DEL BIEN	CANTIDAD	UNIDAD DE MEDIDA	PRECIO UNITARIO	CUATRIMESTRE
230.0.73.08.13.00.00	452900012	Mouse ergonómico vertical con cable USB	1	Unidad	25,00	C1 y C2

Elaborado por:

DIEGO ARMANDO LOGRO TUMBACO

Ing. Diego Logro
Analista de SSO del GADMS

REQUERIMIENTOS DE SEGURIDAD LABORAL DEL PROGRAMA 230-2026

Desarrollo Humano 1

Medios de protección personal y colectiva

PARTIDA PRESUPUESTARIA	CODIGO CPC	DESCRIPCION DEL BIEN	CANTIDAD	UNIDAD DE MEDIDA	PRECIO UNITARIO	CUATRIMESTRE
230.0.73.08.13.00.00	452900012	Mouse ergonómico vertical con cable USB	2	Unidad	25,00	C1 y C2

Recargas de Extintores Portátiles

PARTIDA PRESUPUESTARIA	CODIGO CPC	DESCRIPCION DEL BIEN	CANTIDAD	UNIDAD DE MEDIDA	PRECIO UNITARIO	CUATRIMESTRE
230.0.73.02.03.00.00	881600011	Recarga de extintor PQS de 10 libras	1	Unidad	21,00	C3

Dispositivos Seguridad

PARTIDA PRESUPUESTARIA	CODIGO CPC	DESCRIPCION DEL BIEN	CANTIDAD	UNIDAD DE MEDIDA	PRECIO UNITARIO	CUATRIMESTRE
230.0.73.08.13.00.00	464200018	Batería de 9 V para detector de humo	3	Unidad	3,00	C1 y C2

Elaborado por:

DIEGO ARMANDO LOGRO TUMBACO

Ing. Diego Logro
Analista de SSO del GADMS

1.- DATOS GENERALES DEL PROYECTO

1.1. Nombre del Proyecto:

FOMENTAR EL DESARROLLO SUSTENTABLE EN LA GESTIÓN SOCIAL, PROMOCIÓN TURÍSTICA, CULTURA Y PATRIMONIO, PARA EL CANTÓN SIGCHOS PROVINCIA DE COTOPAXI.

Entidad Ejecutora

La entidad ejecutará será el Gobierno Autónomo Descentralizado Municipal de Sigchos, a través de la **Dirección de Desarrollo Sustentable y la Unidad Turismo, Cultura y Patrimonio.**

1.1.1. Cobertura y Localización

El Desarrollo y la gestión sustentable en el cantón Sigchos no sólo implica crecimiento económico, sino también cambios en las estructuras productivas y sociales, así como en los procesos de provisión y de asignación de recursos; estos avances estructurales que acompañan y refuerzan el crecimiento acumulativo de la renta per cápita.

El desarrollo humano es el proceso por el que una sociedad mejora las condiciones de vida de sus miembros a través de un incremento de los bienes con los que puede cubrir sus necesidades básicas y complementarias, y de la creación de un entorno social en el que respeten los derechos humanos de todos; también se considera como la cantidad de opciones que tiene un ser humano en su propio medio, para ser o hacer lo que él desea ser o hacer y produzca un beneficio para su comunidad.

El Desarrollo Humano podría definirse también como una forma de medir la calidad de vida del ser humano en el medio en que se desenvuelve.

En un sentido genérico, el desarrollo humano es la adquisición de parte de los individuos, comunidades e instituciones, de la capacidad de participar efectivamente en la construcción de una civilización mundial que es próspera tanto en un sentido material como espiritual; también es muy importante decir que el desarrollo humano es parte integral para que el individuo logre un conocimiento más profundo de si mismo, es decir, no tanto de forma externa, sino ya más íntima consigo mismo.

Las sociedades humanas se encuentran en un constante cambio social, no solo en lo referido a los avances tecnológicos de los cuales estamos al tanto, sino también en todo lo que se refiere al desarrollo social. Es por ello que el concepto de desarrollo humano se ha ido alejando progresivamente de la esfera de la economía para incorporar otros aspectos igualmente relevantes para la vida, como la cultura, que también fue redefiniendo su papel frente al desarrollo.

Como se expone a continuación, la reducción de la fecundidad y el aumento de la esperanza de vida que tienen lugar durante el proceso de cambio demográfico alteran de manera irreversible la composición por edades de la población, lo que da lugar a una estructura etaria más favorable al crecimiento económico y a la adopción de ciertas prácticas que refuerzan el desarrollo.

1.- DATOS GENERALES DEL PROYECTO

1.1. Nombre del Proyecto:

FOMENTAR EL DESARROLLO SUSTENTABLE EN LA GESTIÓN SOCIAL, PROMOCIÓN TURÍSTICA, CULTURA Y PATRIMONIO, PARA EL CANTÓN SIGCHOS PROVINCIA DE COTOPAXI.

Entidad Ejecutora

La entidad ejecutará será el Gobierno Autónomo Descentralizado Municipal de Sigchos, a través de la **Dirección de Desarrollo Sustentable y la Unidad Turismo, Cultura y Patrimonio.**

1.1.1. Cobertura y Localización

El Desarrollo y la gestión sustentable en el cantón Sigchos no sólo implica crecimiento económico, sino también cambios en las estructuras productivas y sociales, así como en los procesos de provisión y de asignación de recursos; estos avances estructurales que acompañan y refuerzan el crecimiento acumulativo de la renta per cápita.

El desarrollo humano es el proceso por el que una sociedad mejora las condiciones de vida de sus miembros a través de un incremento de los bienes con los que puede cubrir sus necesidades básicas y complementarias, y de la creación de un entorno social en el que respeten los derechos humanos de todos; también se considera como la cantidad de opciones que tiene un ser humano en su propio medio, para ser o hacer lo que él desea ser o hacer y produzca un beneficio para su comunidad.

El Desarrollo Humano podría definirse también como una forma de medir la calidad de vida del ser humano en el medio en que se desenvuelve.

En un sentido genérico, el desarrollo humano es la adquisición de parte de los individuos, comunidades e instituciones, de la capacidad de participar efectivamente en la construcción de una civilización mundial que es próspera tanto en un sentido material como espiritual; también es muy importante decir que el desarrollo humano es parte integral para que el individuo logre un conocimiento más profundo de sí mismo, es decir, no tanto de forma externa, sino ya más íntima consigo mismo.

Las sociedades humanas se encuentran en un constante cambio social, no solo en lo referido a los avances tecnológicos de los cuales estamos al tanto, sino también en todo lo que se refiere al desarrollo social. Es por ello que el concepto de desarrollo humano se ha ido alejando progresivamente de la esfera de la economía para incorporar otros aspectos igualmente relevantes para la vida, como la cultura, que también fue redefiniendo su papel frente al desarrollo.

Como se expone a continuación, la reducción de la fecundidad y el aumento de la esperanza de vida que tienen lugar durante el proceso de cambio demográfico alteran de manera irreversible la composición por edades de la población, lo que da lugar a una estructura etaria más favorable al crecimiento económico y a la adopción de ciertas prácticas que refuerzan el desarrollo.

1.2.2 Monto

El costo de Proyecto **$80.721,36**/ dólares americanos

1.2.3. Plaza de ejecución

El plazo de ejecución del presente proyecto es desde el 01 de enero al 31 de diciembre del 2026.

1.2.4. Base Legal

El GAD Municipal de Sigchos fue creado, mediante en julio de 1992, cuya cabecera cantonal es la ciudad de Sigchos, y su vida jurídica e institucional se rige por las Normas Legales y Constitucionales: 1. La Constitución de la República del Ecuador que define, consagra y reconoce la autonomía del Gobierno Municipal, y literalmente en su Art. 238 expresa: "Los Gobiernos Autónomos Descentralizados gozarán de autonomía política, administrativa y financiera, y se regirán por los principios de solidaridad, de subsidiaridad, equidad interterritorial, integración y participación ciudadana"; además en su Art. 240, le da facultades legislativas en el ámbito de sus competencias y jurisdicciones territoriales, en este mismo sentido y en concordancia con el art. 264 numeral 5 pueden crear, modificar o suprimir mediante ordenanzas: tasas y contribuciones especiales de mejoras.

En el CÓDIGO ORGÁNICO DE ORGANIZACIÓN TERRITORIAL, AUTONOMÍA Y DESCENTRALIZACIÓN (COOTAD), en el artículo 54 literal G expresa:

"Regular, controlar y promover el desarrollo de la actividad turística cantonal en coordinación con los demás gobiernos autónomos descentralizados, promoviendo especialmente la creación y funcionamiento de organizaciones asociativas y empresas comunitarias de turismo".

En el CÓDIGO ORGÁNICO DE ORGANIZACIÓN TERRITORIAL, AUTONOMÍA Y DESCENTRALIZACIÓN (COOTAD), en su artículo 55 expresa:

Los gobiernos autónomos descentralizados municipales tendrán las siguientes competencias exclusivas sin perjuicio de otras que determine la ley: **g)** Planificar, construir y mantener la infraestructura física y los equipamientos de salud y educación, así como los espacios públicos destinados al desarrollo social, cultural y deportivo, de acuerdo con la ley;

DE LA CONSTITUCIÓN DE LA REPÚBLICA DEL ECUADOR, Que, el Art. 36.- manifiesta que: las personas adultas mayores recibirán atención prioritaria y especializada en los ámbitos público y privado, en especial en los campos de inclusión social y económica, y protección contra la violencia. Se considerarán personas adultas mayores aquellas personas que hayan cumplido los sesenta y cinco años de edad.

QUE, LOS ARTS. 238 DE LA CONSTITUCIÓN DE LA REPÚBLICA DEL ECUADOR; 1; 2 literal a); 5; y, 6 del **Código Orgánico de Organización Territorial Autonomía y Descentralización (COOTAD),** reconocen y garantizan a los gobiernos autónomos descentralizados, autonomía política, administrativa y financiera;

LA COOTAD; QUE, el Art. 249, dispone que no se aprobara el presupuesto del Gobierno Autónomo Descentralizado, si en el mismo no se asigna por lo menos el 10% de sus ingresos no tributarios para el financiamiento de la planificación y ejecución del programa sociales para la atención a sectores vulnerables.

Que, los Arts. 240 de la Constitución de la República del Ecuador; y 53 del COOTAD. otorgan a los gobiernos autónomos descentralizados municipales, la facultad de legislar y fiscalizar.

Constitución de la República del Ecuador, Sección cuarta, Cultura y ciencia en el Art. 22.- Las personas tienen derecho a desarrollar su capacidad creativa, al ejercicio digno y Sostenido de las actividades culturales y artisticas, y a beneficiarse de la protección de los derechos morales y patrimoniales que les correspondan por las producciones científicas, literarias o artísticas de su autoria;

Constitución de la República del Ecuador Art. 23.- Las personas tienen derecho a acceder y participar del espacio público como ámbito de deliberación, intercambio cultural, cohesión social y promoción de la igualdad en la diversidad. El derecho a difundir en el espacio público las propias expresiones culturales se ejercerá sin más limitaciones que las que establezca la ley, con sujeción a los principios constitucionales.

Código Orgánico De Organización Territorial, Autonomía Y Descentralización (COOTAD). Art. 54 literal **q)** Promover y patrocinar las culturas, las artes, actividades deportivas y recreativas en beneficio de la colectividad del cantón;

Ordenanza para la promoción de la cultura, el arte, el deporte y la recreación en el Cantón Sigchos literal c) EVENTOS RECREACIONALES: Los festivales, bazares, conmemoraciones, y reuniones de carácter civico, gastronómico y concursos, que convoque el Gobierno Autónomo Descentralizado Municipal de Sigchos las comunidades locales, las organizaciones culturales y deportivas, siempre y cuando se hagan sin fines lucrativos.

LEY DE DEPORTES Art. 4.- El Gobierno Autónomo Descentralizado Municipal de Sigchos podrá utilizar sus fondos en la implementación y desarrollo de los proyectos culturales, deportivos, artisticos y recreativos que se contemplen en la planificación institucional y con las asignaciones presupuestarias que se hubieren previsto para el efecto.

CREANDO OPORTUNIDADES 2021-2025

Objetivo 1Garantizar una vida digna con iguales oportunidades para todas las personas
Promover la inclusión, la equidad y la erradicación de la pobreza en todas sus formas y en todo el territorio nacional, a fin de garantizar la justicia económica, social y Territorial.

POLITICAS

1.2. Generar capacidades y promover oportunidades en condiciones de equidad, para todas las personas a lo largo del ciclo de vida.

1.5. Fortalecer la protección social, protección especial, atención integral y el sistema de cuidados durante el ciclo de vida de las personas, con énfasis en los grupos de atención prioritaria.

1.9. Erradicar toda forma de discriminación, desigualdad y violencia, particularmente el machismo y la homofobia, a través de la modificación de patrones sociales y culturales que las naturalizan y perpetúan, para propiciar un ambiente seguro.

1.13. Enfrentar el fenómeno socioeconómico de las drogas con base en evidencia científica, a través de mecanismos de prevención integral y control, con énfasis en el combate al micrográfico.

Objetivo 2 Afirmar la interculturalidad y plurinacionalidad, revalorizando las identidades diversas
POLÍTICAS

2.1. Erradicar la discriminación y la exclusión social en todas sus manifestaciones, especialmente el racismo y la xenofobia, mediante acciones afirmativas y de reparación integral para la construcción de una sociedad inclusiva.

2.2. Garantizar la plurinacionalidad en la organización estatal, el ejercicio del pluralismo jurídico y el goce efectivo de los derechos colectivos de los pueblos y nacionalidades.
2.3. Promover el rescate, reconocimiento, investigación y protección del patrimonio cultural, saberes ancestrales, cosmovisiones y dinámicas culturales.
2.4. Impulsar el ejercicio pleno de los derechos culturales junto con la apertura y fortalecimiento de espacios de encuentro común que promuevan el reconocimiento, valorización y desarrollo de las identidades diversas, la creatividad, libertad estética y expresiones individuales y colectivas.
2.5. Garantizar la preservación de las lenguas tradicionales, el multilingüismo y el sostenimiento de sistemas de educación intercultural y conocimiento de las diversidades.
2.6. Salvaguardar los territorios ancestrales, garantizando la consulta previa, libre e informada, el fortalecimiento organizativo comunitario, las visiones de desarrollo propio y la sostenibilidad de sus recursos, y proteger la vida e integridad de los pueblos indígenas en aislamiento voluntario.
2.7. Incorporar la dimensión de las particularidades y especificidades poblacionales y la valoración de los conocimientos de las culturas ancestrales en las acciones públicas y en la prestación de servicios públicos, como práctica permanente de pertinencia cultural para la inclusión y la diversidad.
2.8. Estimular los encuentros comunes de la diversidad y su interacción con el desarrollo, mediante la promoción y circulación de las artes, culturas, memorias y patrimonios tangibles e intangibles.

2. DIAGNÓSTICO Y PROBLEMA

2.1. Descripción de la Situación actual del área de intervención del Proyecto.

Sigchos posee cinco parroquias, las mismas que se encuentran de la siguiente manera:

Parroquia Chugchilán	**Zona Alto andina**
Parroquia Isinliví	Zona Alto andina
Parroquia Sigchos	Zona del Valle
Parroquia Las Pampas	Zona Subtrópico
Parroquia Palo Quemado	Zona Subtrópico

Sigchos es el cantón más grande de la provincia de Cotopaxi, con 127.499 hectáreas, su cantonización es el 21 de julio de 1992, fecha del decreto legislativo.

Dentro de su organigrama funcional de acuerdo al modelo de Gestión pensado para esta Administración Municipal 2019- 2023, se encuentra la DIRECCIÓN DE DESARROLLO SUSTENTABLE, la misma que contiene las siguientes unidades: Unidad de Gestión Ambiental y Riesgos, La Unidad de Desarrollo Humano 1 que se encuentra las "Unidades de Cultura, Patrimonio, Gestión Social".

De igual forma existe la presencia de diferentes manifestaciones culturales, artísticas, gastronómicas, juegos tradicionales y deportivos, siendo este un camino para el rescate de nuestra cultura y costumbre que tenemos los sigchense para demostrar como un atractivo turístico al país y al mundo.

Sigchos es uno de los cantones con mayor diversidad cultural, costumbres, recursos de flora y fauna, producción agrícola y ganadera, que debemos explotar de manera responsable y sostenible turisticamente para las futuras generaciones, involucrando a todos los pobladores del cantón, y tener una relación armónica con la naturaleza.

3. DESARROLLO HUMANO Y SOCIAL

3.1. Desarrollo Humanos Social y Cultural

3.1.1. Dinámica Demográfica

4. El cantón Sigchos se encuentra ubicado en el extremo nor-occidental de la Provincia de Cotopaxi, a 00°42'03" de latitud sur y a 78°53'14" de latitud oeste, en la Cordillera Occidental de Los Andes.

5. El cantón Sigchos cuenta con 127.043 ha. Se encuentra conformado por cinco parroquias una urbana, la parroquia matriz Sigchos y cuatro rurales que son: Chugchilán, Isinlivi, Palo Quemado y Las Pampas.
6. El estudio de la situación demográfica en el Cantón se vuelve importante por los datos que nos arrojan estas estadísticas, aunque la ciencia estadística solamente es un referente de los datos reales y nunca dicen la exacta verdad de la situación de las poblaciones. La demografía estudia las poblaciones humanas desde el punto de vista de la evolución en el transcurso del tiempo y los mecanismos por los que se modifica la dimensión, estructura y distribución geográfica de las poblaciones. Ejemplos de tales
mecanismos son la natalidad, la nupcialidad, la familia, la fecundidad, el sexo, la edad, la educación, el divorcio, el envejecimiento, la mortalidad, la migración, el trabajo, la emigración y la inmigración.

7. Su expresión son las tablas demográficas, que son los datos estadísticos numéricos y gráficos. Los administradores utilizan el censo total (real de cada diez años) o muestreos (estimados) mensuales o anuales. Tienen que estar diseñados de forma que no sólo se puedan establecer estadísticas descriptivas, sino que también puedan realizarse ANÁLISIS DEMOGRÁFICOS CRUZADOS. Un ejemplo son: los sueldos anuales y las edades o la distribución por sueldos, por clases sociales, en la nación y en una comunidad, por viviendas y familias, etc. Tópicos generales o variables básicas son la riqueza, el poder y la movilidad social. Los datos estadísticos sobre las poblaciones también son sometidos a análisis predictores o de futuro: interpolaciones, extrapolaciones, series de tiempo, curvas

logisticas, patrones de crecimiento según tipo de sociedad, patrones de disminución por desastres naturales o epidemias o guerras, etc.

Desde el siglo XIX se descubrió que la gráfica del crecimiento de las poblaciones sigue la forma de una S alargada, de crecimiento rápido o modelo exponencial, llega a un punto de inflexión y continúa con un crecimiento suave, y es un reflejo del paso de una sociedad agrícola a una sociedad industrial: la reducción en el número de nacimientos y el aumento en la población que se halla en la tercera edad.

- **Población y familias**

Hasta el último Censo de población y vivienda realizado en el año 2010, el cantón contaba con 21.944 habitantes, de los cuales 10.991 son hombres y 10.953 son mujeres. La población del cantón de acuerdo del último censo comprende 21.944 habitantes, grupos humanos como mestizos urbanos, mestizos campesinos de la sierra, indígenas y mestizos campesinos del Sub-trópico.

Población urbana y rural 2001y 2010



Fuente: INEC, 2010.

La población joven tiene un leve predominio masculino, mientras la población adulta tiene un leve predominio femenino. La población no está envejecida y tiene un nivel bajo de dependencia.

Ha reducido la población mayor, observando una reduciendo en la longevidad y existe un predomino de mujeres en edades avanzas (mayores).

La nacionalidad más representativa en el cantón es la Kichwa de la sierra, que corresponde al 92% de la población indígena. Hay que destacar que los Panzaleos, denominados también kichwa del Cotopaxi, se encuentran en un proceso de autodefinición y recuperación de su identidad.

A nivel de Ecuador los pueblos y nacionalidades indígenas están en peores condiciones económicas que los mestizos, y no es la excepción en Sigchos, que tiene relación directa por la ubicación en áreas rurales las misma que tiene baja cobertura de servicios sociales y básicos, esto principalmente por herencia que ha generado la inequidad y desigualdad al momento de realizar las inversiones sociales. El si se establece que el número de analfabetos es un indicador del nivel de retraso en el desarrollo educativo de una sociedad y permite mostrar las desigualdades en la expansión del sistema educativo, principalmente de los grupos más vulnerables de la población.

La tasa de analfabetismo ha experimentado una reducción en los últimos años a nivel nacional, regional y cantonal debido a las campañas de escolarización que se han realizado y a la obligatoriedad de la asistencia a instituciones educativas para los niños.

En el grafico se aprecia la reducción de la tasa analfabetismo en el año 2001 hasta 2010 a nivel nacional, provincial y cantonal.



Fuente: INEC 2010

- **Dinámica de la Población: Migración**

En términos generales podemos definir a estas características como el desplazamiento de una población, más allá del área que normalmente ocupa. Se conoce con el nombre de inmigración a los movimientos de entrada de la población, o bien, emigración a los de salida del mismo.

Para entender la Migración en el Cantón Sigchos, hay que analizar desde varias aristas, estas son desde: la Ubicación territorial de la población, el nivel de ingresos económicos de la población migrante, la construcción social que se tiene de la migración, el género. Así tenemos que de las Parroquias de Chugchilán e Isinlivi la migración es más alta, hacia las ciudades cercanas como Latacunga, Ambato principalmente Quito. A esto hay que añadir que estas parroquias son las más pobres del Cantón y tienen los suelos más estériles, así como una estructura política debilitada, pues se ha visto involucrado directamente en el desarrollo sin conseguir nada, sus organizaciones y dirigentes no tienen una construcción consolidada de formación política, entendiéndose así que en estas parroquias de altísima población indígena sus autoridades sean mestizas e inclusive la mismas autoridades a nivel cantonal sean mestizas, pero con voto indígena de partidos tradicionales y tradicionalistas.

En la Zona del subtrópico, la situación es diferente, la densidad poblacional es menor que en las parroquias antes mencionadas, y su ambiente ecológico es exuberante, permitiendo la diversidad de actividades productivas, sus pobladores en su mayoría tienen propiedad de la tierra como

fincas. La migración es menor, y la población que migra es de los jóvenes que van estudiar en la ciudad más cercana como Santo Domingo, Ambato, Latacunga y Quito.

- **Dinámica de la Población por Edades**

La población joven tiene un leve predominio masculino, mientras la población adulta tiene un leve predominio femenino. La población no está envejecida y tiene un nivel bajo de dependencia.

Ha reducido la población mayor, observando una reduciendo la longevidad y existe un predomino de mujeres en edades avanzas (mayores).

De acuerdo a la información del INEC del censo 2010, el cantón Sigchos muestra una composición piramidal de base ancha, lo que permite concluir que hay una fecundidad alta, se observa más personas jóvenes y adultos. La distribución poblacional por grupos etarios concentra la mayor cantidad de población tanto en hombres como mujeres en el grupo de menos de 1 año hasta 14 años y de 15 a 65 años. Se aprecia que los cambios socioculturales han provocado que la población menor a los 4 años tenga una tendencia decreciente.

Pirámide poblacional

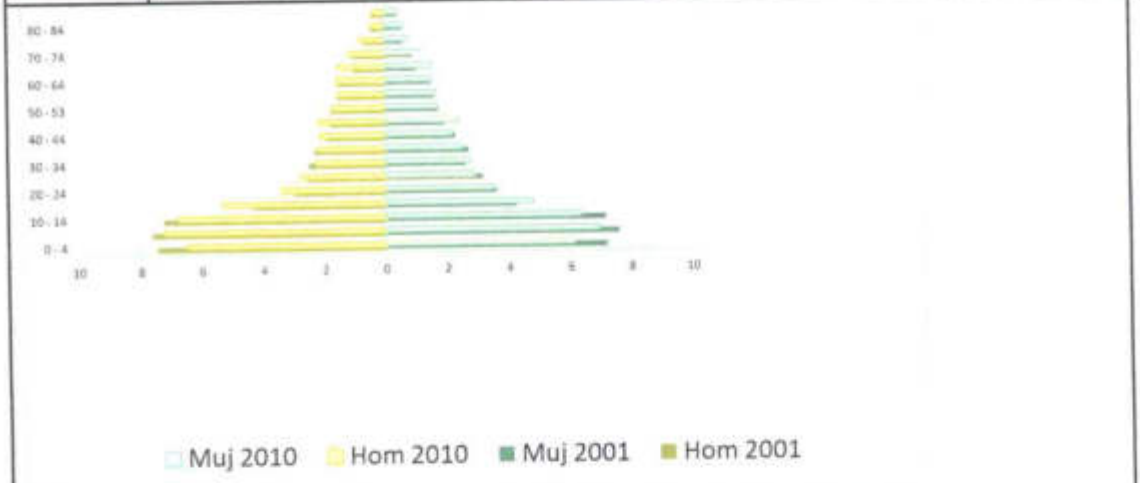

Fuente: INEC, 2010

- **Educación**

El tema de la educación en el cantón Sigchos, se encuentra determinado por la extensión territorial del mismo, esto quiere decir que tenemos en la Parte Andina y Alto Andina, comunidades muy dispersas, con por lo menos una hora de distancia en vehículos particulares. En la zona del Subtrópico en cambio las distancias se acortan, pero la vialidad para llegar a estos sectores se vuelve difícil. Esto determina el nivel de escolaridad llegando a producirse en un nivel inicial y escolar. No existen estudios que determinen el nivel de analfabetismo, pero este se encuentra en las personas adultas mayores. Actualmente los jóvenes en su mayoría llegan a culminar los estudios secundarios, pero muy pocos llegan a las universidades, por dos motivos: porque prefieren el trabajo agropecuario en las fincas, o el trabajo en las ciudades. Y el segundo motivo por el acceso a las universidades, es decir las pruebas de ingreso que desmotiva y segrega estudiantes.

En la cabecera cantonal Sigchos centro, se encuentra la Unidad Educativa Juan Montalvo, la misma que es un establecimiento educativo de administración Municipal. En esta tenemos todos los niveles educativos, llegando a un total de estudiantes matriculados de 350 estudiantes, aproximadamente, este dato varia año a año, manteniéndose en este rango.

- **Niveles Educativos**

Los niveles de educación, en concordancia a la reducción de la tasa de analfabetismo presentada en las parroquias de estudio, demuestran un mejoramiento significativo en los últimos años. En la tabla siguiente se muestran los porcentajes de población que alcanzan los niveles de educación según la estructura del sistema. La cuantificación estadística de educación del censo 2010 utiliza tanto el sistema de educación anterior con primaria y secundaria, como el nuevo sistema. Este último está estructurado en tres (3) fases: educación inicial (preescolar), definida como el proceso de acompañamiento al desarrollo integral de los menores de cinco (5) años; educación general básica (EGB), que abarca diez (10) niveles de estudio; y, el bachillerato general unificado (BGU), que comprende tres (3) años de educación a continuación de la EGB.

En el cantón un mayor porcentaje de población tanto masculina como femenina ha terminado de cursar la primaria (39,11%), secundaria (23,317%) y educación básica (12.54%); seguido por aquellos que han terminado el bachillerato (6,83%).

Cuadro	**Escolaridad**
Cantón	total
Latacunga	9
La Mana	8
Pangua	6
Pujili	6
Salcedo	8
Saquisili	7
Sigchos	5
Cotopaxi	8
Fuente: INEC 2010	

Cuadro	**Nivel de instrucción**	
	Casos	**%**
Ninguno	3110	16
Centro de Alfabetización/(EBA)	462	2
Preescolar	245	1

Primario	7359	38
Secundario	2192	11
Educación Básica	3583	19
Bachillerato - Educación Media	858	4
Ciclo Postbachillerato	59	0
Superior	467	2
Postgrado	11	0
Se ignora	828	4
Total	19174	100
Fuente: INEC 2010		

- **Identificación y Caracterización de la Población Objetivo**

Los beneficiarios directos de este proyecto serán todos los pobladores del cantón sus comunidades y parroquias, con este proyecto se logrará el desarrollo turistico, ecoturistico, cultural y deportivo recreativo, se resaltarán los aspectos más relevantes de la colectividad. A continuación, un mapa de los poblados del Cantón, identificados mediante un mapa. Hay que tomar en cuenta que el presupuesto designado por la administración actual en su Departamento Financiero es insignificante para poder realizar actividades Culturales y de Gestión Social, que puedan abarcar a todo el territorio, este irrisorio presupuesto se ubicará en el Centro de Sigchos para actividades masivas, tratando asi que los pobladores que puedan asistir disfruten de estas actividades, sin embargo los procesos de formación que son los fundamentales para construir infraestructura social no se los podrá ejecutar con este presupuesto. Para propiciar más actividades culturales es necesario buscarlas mediante la Gestión, en Universidades, GADs e Instituciones públicas y particulares.

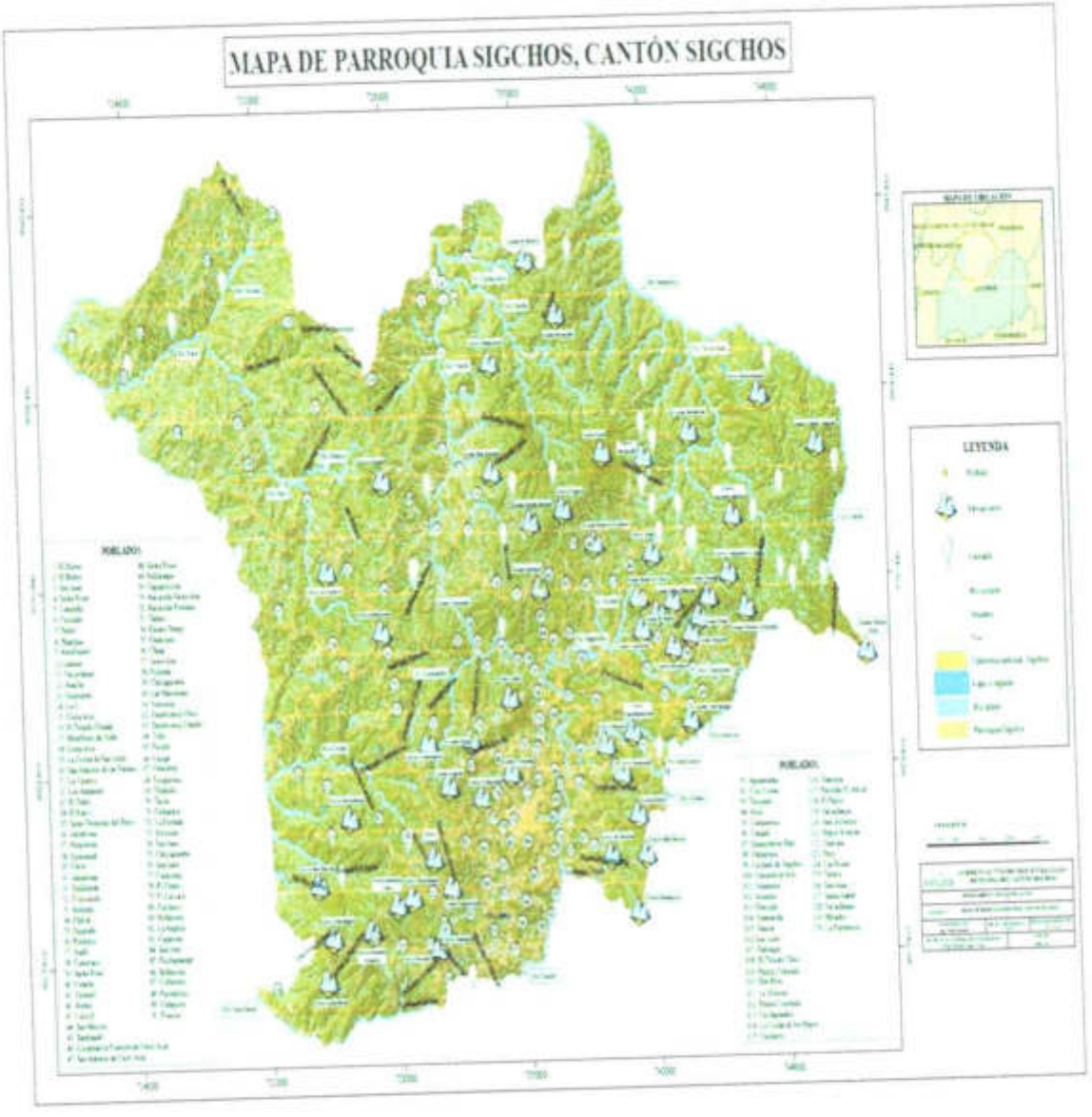

- **División Político Administrativo**

Su cabecera cantonal es la ciudad de Sigchos; cuenta con cuatro parroquias rurales, las cuales se detallan a continuación:

PARROQUIAS	
URBANAS	**RURALES**
Sigchos (cabecera cantonal)	Chugchilán Isinliví Las Pampas

DATOS GENERALES DEL CANTON	EXPLICACION
UBICACIÓN	El cantón Sigchos se encuentra ubicado en el extremo nor-occidental de la Provincia de Cotopaxi, a 00°42'03" de latitud sur y a 78°53'14" de latitud oeste, en la Cordillera Occidental de Los Andes.
LIMITES	Norte: Provincia de Sto. Dgo. De los Tsáchilas y Provincia de pichincha (Cantón Mejía) Sur: Cantón Pujilí Este: Cantón Latacunga. Oeste: Cantón La Maná.
EXTENCION	1357.84 km2
POBLACION TOTAL	23.140 habitantes
DIVISIÓN POLÍTICA	El cantón Sigchos se encuentra conformado por cinco parroquias: una urbana, la parroquia matriz Sigchos y cuatro rurales que son: Chugchilán, Isinlivi, Palo Quemado y Las Pampas.
	Palo quemado

4.1 Objetivo General

Fomentar el desarrollo sustentable: en la gestión social, turística, cultura, patrimonio y deportes en el cantón Sigchos provincia de Cotopaxi.

5. INDICADORES DE RESULTADOS

El presente proyecto comprende la ejecución de actividades que buscan el fortalecimiento y la mejor calidad de vida de la población, la misma que no permitirá difundir, promocionar, desarrollar y exponer sus conocimientos e intelecto sociocultural y turísticos, deportivos y de la gestión social en la población buscará realizará actividades en beneficio de las comunidades como pueden ser: artesanías de la localidad, manualidades, folklor, música, gastronomía, expresión corporal, deportivo, acciones sociales entre otros.

6. **Matriz de Marco Lógico**

DESCRIPCIÓN	INDICADORES	MEDIOS DE VERIFICACION	SUPUESTOS
Fin:			
Fortalecimiento de las capacidades para los prestadores de servicios turísticos requeridos.	Elaboración del plan de Capacitaciones con temas turística priorizados	Planificación y coordinación Fotografía Informe de la actividad Hojas de registro de asistencia	Fortalecimiento del servicio turísticos a través de las capacitaciones a la población del cantón
COMPONENTES	➢ Armar el cronograma de capacitación. ➢ Iniciar la capacitación ➢ Evaluación y seguimiento	Temario de la capacitación ejecutada	*Informes de cumplimiento
ACTIVIDADES			
1. Capacitaciones	➢ Determinar los temas importantes para el desarrollo da la capacitación ➢ Elaborar programa de capacitación ➢ Definir objetivos ➢ Ejecutar ➢ Evaluar ➢ Certificar y cerrar	Plan de capacitaciones Registro de participantes Fotografías	Falta de participación de la población
2. Talleres		Gestión con entidades públicas y privadas dedicadas al quehacer turístico	Falta de compromiso de la población para participar
3. Actualización de inventarios turísticos	Fichas actualizadas de Inventarios actualizados IMTUR	Gestión turística cantonal	Falta de disponibilidad de medio transportes de propiedad municipal
4. Manejo de plataformas tecnológicas coordinadas con las diferentes Ministerios.	Solicitud de claves	Gestión interna	Falta de capacitaciones para el manejo de las plataformas
5. Juegos tradicionales y ancestrales	Fomento rescate a los juegos tradicionales.	Invitar y coordinar para la participación de lo planificado.	Desconocimiento de juegos tradicionales

6. **Requerimientos de materiales de oficinas**	Gestión administrativa propia de la institución	Coordinación con las diferentes direcciones de la Institución.	Procesos declarados fallidos
7. **Requerimientos de equipo tecnológicos**	Gestión administrativa propia de la institución	Coordinación con las Unidades Autorizados	Procesos declarados fallidos
8. **Requerimiento de Mobiliario**	Gestión administrativa propia de la institución	Elaboración del proceso o coordinación con las Unidad administrativa autorizada	Procesos declarados fallidos
9. **Cursos vacacionales**	Ejecución de la planificación de la Unidad	Actividades de fortalecimiento comunitarios	Fomentar al artes y cultura en los niños y jóvenes del cantón
10. **Asesoramiento Técnico para la creación de Asociaciones Turísticas in situ**	Gestión administrativa	Coordinación con las comunidades, grupos y población en general	Poca importancia de la población en las actividades turísticas
11. **Requerimiento de Combustible**	Gestión administrativa propia de la institución planificación operativa	Actividades de fortalecimiento comunitario	Actividades cumplidas planificadas en las comunidades del cantón
12. **Requerimiento de repuestos y accesorios**	Gestión administrativa propia de la institución planificación operativa	Actividades de fortalecimiento comunitario	Actividades cumplidas planificadas en las comunidades del cantón
13. **Elaboraciones de informes, memorando, oficios, invitaciones y actividades administrativas propias de la Unidad.**	Gestión administrativa propia de la institución de acuerdo al orgánico institucional	Actividades propias de la Unidad	Facilidades para la coordinación dentro y fuera de la institución

14. Elaboración de procesos administrativos	Gestión administrativa propia de la institución	Actividades propias de la Unidad	Procesos fallidos
15. Emisión de Licencias Anual de Funcionamiento	Gestión administrativa propia de la institución	Actividades propias de la Unidad	Incumplimiento de los servidores turísticos
16. Ferias turísticas y culturales	Gestión	Coordinación con las comunidades, grupos y población en general	Desinterés de la población para la participación
17. Actualización del Plan de Desarrollo Turístico Cantón de Sigchos	Gestión	Coordinación con las comunidades, GADS. Parroquiales para la actualización de información	Falta de interés de los pobladores y autoridades parroquiales
18. Organización De Campeonatos Deportivos Recreativos Concurrentes	Gestión	Coordinación con las instituciones públicas y privadas, instituciones educativas, y población en general	Población activa participando en los campeonatos
19. Extender personería jurídica a los equipos interesados	Ayuda técnica y gestión	Población en general	Desinterés de los equipos deportivos y población

ASISTENTE PROFESIONAL PARA IMAGEN TURÍSTICA E INSTITUCIONAL

DESCRIPCIÓN	INDICADORES	MEDIOS DE VERIFICACION	SUPUESTOS
Fin:			
La imagen Turística e institucional, principalmente se basa en el fortalecimiento de sus debilidades y las propuestas de mejora para consolidar a esta ciudad como un destino turístico atractivo a través de la promoción	Identificar y generar, promover la difusión de contenidos informativos y evaluar que se integren las diversas herramientas de las redes sociales.	Planificación y coordinación Levantamiento de información Fotografía Producción y pos producción de la información Informen final.	Promover el turismo del cantón Sigchos.

COMPONENTES	➢ Planificar ➢ Coordinar con la comunidades ➢ Ejecución	Actualización de archivos fotográficos y videos en las redes sociales de la institución.	*Informes de cumplimiento
ACTIVIDADES			
• **Actualizar archivos fotográficos**	• Planificar para levantamiento d información en si-tu • Recopilación de fotografías de lugar de interés	Subir el contenido a las Redes sociales de la institución	Falta de medio de movilización

CORDINADORA DE CONVENIOS

DESCRIPCIÓN	INDICADORES	MEDIOS DE VERIFICACION	SUPUESTOS
Fin:			
Satisfacer las necesidades de los grupos prioritarios, en el cantón Sigchos	Número de Coberturas de usuarios de los sectores atendidos a través de los convenios ejecutados.	Planificación y coordinación Fotografía Informe de la actividad Hojas de registro de asistencia y Hojas de Ruta	Falta de recursos económicos que lleguen a tiempo por el Ministerio de Desarrollo Humano
COMPONENTES	*Adquisición de insumos materiales y equipos de oficina *Elaboración y seguimiento de planes y programas, para la ejecución de las actividades planificadas en beneficio en cumplimientos a los convenios contraidos con las instituciones	*Número de adquisiciones realizadas. *Porcentajes de proyectos y convenios ejecutados	*Requerimientos *Informes de cumplimientos
ACTIVIDADES			

1. Capacitaciones	Personal Técnico de los proyectos suscrito con el Ministerio de Desarrollo Humano	Plan de capacitaciones Registro de participantes Fotografías Gestión con entidades públicas y privadas dedicadas al quehacer social	Fortalecer el interés por aprender por parte del personal técnico de la Institución
2. Elaboración de Proyectos	Elaborar informes de seguimiento y control de la ejecución de proyectos	Registro, informes de cumplimento de asistencias del personal que se contrató para la ejecución de cada proyecto	Suscripción de convenios
3. Elaborar requerimientos para el proceso de adquisiciones	Gestión administrativa	Gestiones propias de la coordinadora de convenio	Fortalecimiento institucional
4. Energía eléctrica	Gestión administrativa	Coordinación para el pago de servicio básico	Mantener la infra estructura municipal en ópticas condiciones.
5. Elaboración e Informes para la contratación del personal	Gestión administrativa	Coordinación para la contratación del personal	Cumplimiento de la suscripción de convenios

6. **Elaboración de informes para liquidaciones del personal contratado**	Gestión administrativa con las diferentes áreas de la institución	Gestiones propias de la coordinadora de convenios	Cumplimientos de los compromisos adquiridos por la institución
7. **Elaboración y entrega de documentos para las liquidaciones de los convenios ejecutados por la institución.**	Gestión administrativa institucional	Gestiones propias de la coordinadora de convenios	Cumplimiento de la ejecución de convenios y a la espera de firmar de mas convenios para el beneficio de los grupos de atención prioritarios de nuestro cantón.

7. PLANIFICACIÓN EN ARTICULACIÓN CON EL PDYOT

OBJETIVO DEL PLAN NACIONAL DE DESARROLLO	PROYECTO PDOT	OBJETIVO ESTRATÉGICO PDOT	PROGRAMA PDOT
5. Fomentar de manera sustentable la producción mejorando los niveles de productividad.	Difusión y promoción de atractivos turísticos del cantón enfocándose en áreas naturales, comunitarias, gastrónomicas,culturales incluyendo la promoción de productos diferenciados y sostenibles turísticos el cantón	3. Promover el desarrollo turístico del cantón	Fortalecimiento del desarrollo turístico del cantón
5. Fomentar de manera sustentable la producción mejorando los niveles de productividad	Preservar el patrimonio cultural arquitectónico y natural.	10. Fortalecer la conservación, difusión, remodelación, recuperación del patrimonio cultural inmaterial, arquitectónico y natural del cantón, construyendo los espacios públicos para estos fines.	Construcción, adecuación, mantenimiento y equipamiento de los espacios públicos destinados al desarrollo social, cultural en función de las competencias exclusivas y mediante gestión con las entidades correspondientes
1. Mejorar las condiciones de vida de la población de forma integral, promoviendo el acceso equitativo a salud, vivienda y bienestar social.	Fortalecimiento de los CDIs, Convenios de Discapacidades, Centro Gerontológico de Atención Diurna, Centro	13. Impulsar la igualdad de derechos y desarrollo de proyectos de ayuda social con énfasis en los grupos de atención prioritaria y	Fortalecimiento de los CDIs, Convenios de Discapacidades, Centro Gerontológico de Atención Diurna, Centro Geronto-

	Gerontológico de Atención domiciliaria mediante la asignación de los recursos necesarios pertenecientes a los grupos de atención prioritaria	población vulnerable	lógico de Atención domiciliaria mediante la asignación de los recursos necesarios pertenecientes a los grupos de atención prioritaria

8. VIABILIDAD Y PLAN DE SOSTENIBILIDAD

8.1. VIABILIDAD TÉCNICA

El presente proyecto reúne caracteristicas, condiciones técnicas y operativas que aseguran el cumplimiento de sus metas y objetivos. El mismo que se compone por los subproyectos y sus componentes que conforman, están enmarcados dentro del contexto de un enfoque multisectorial integrado, que trata de consolidar un proceso ya iniciado, recoge las experiencias de técnicos y profesionales que trabajaron en su ejecución, las aspiraciones de las comunidades y la priorización de necesidades de los habitantes del cantón; las posibles soluciones propuestas crean condiciones de polarización a través de centros poblados estratégicos identificados, éstos permitirán ordenar el espacio fisico del área y actuarán concentrando y transmitiendo los esfuerzos que se realicen para el desarrollo de las parroquias del cantón, integrando a la población rural a una sociedad mejor organizada.

El Proyecto y su estructura responden a una estrategia que busca consolidar los esfuerzos realizados, dentro del marco de desarrollo rural y urbano, busca armonizar las inversiones económicas con las de tipo social. Los subproyectos en si mismos y en su conjunto, responden a las necesidades cantonales, y no superpone esfuerzos ni duplica acciones.

8.2. FUNCIONES DEL PERSONAL

UNIDAD DE GESTIÓN HUMANO

Productos y servicio:

DIRECTOR DE DESARROLLO SUSTENTABLE

1. **Propone políticas y estrategias en el ámbito de su competencia;**
2. **Presenta la planificación operativa anual de la Dirección;**
3. **Promueve el desarrollo de la actividad turística cantonal en coordinación con entidades publicas**
4. **Impulsa la creación y funcionamiento de asociaciones y empresas.**
5. **actividades deportivas y recreativas en beneficio de la colectividad;**
6. Coordina la elaboración y revisión de informes jurídicos, reglamentos, ordenanzas que requiere a la Municipalidad, así como, proyectos de contratos, convenios comodatos, donaciones y cualquier otro instrumento legal deba suscribir la institución con persona natural o jurídica.
7. **Fomenta el ejercicio de actividades económicas, empresariales o profesionales, que se desarrollen en la circunscripción cantonal;**
8. **Promueve y ejecuta convenios con instituciones públicas y privadas para el desarrollo local;**

9. Identifica los extractos sociales de interés para el desarrollo de planes y programas de bienvenida de interés social en el territorio
10. Ejecuta proyectos de ayuda social;
11. Conserva el patrimonio cultural del cantón;
12. Impulsa espacios culturales en beneficio del cantón;
13. Fomenta la aplicación de políticas para el manejo responsable de la fauna urbana;
14. Previene y controla la contaminación ambiental en el territorio cantonal de manera articulada con las políticas ambientales nacionales;
15. Ejecuta acciones de protección y restauración ambiental;
16. Regula y promueve la utilización de técnicas y procedimientos de aprovechamiento sustentable de los recursos naturales del cantón;
17. Supervisa el estudios de impacto ambiental de las obras o actividades de competencia municipal
18. Supervisa procesos de saneamiento ambiental
19. Supervisa y coordina la administración las plazas, mercados, cementerio, terminal terrestre, gallera municipal, sala de velaciones, salón del pueblo, piscina municipal, camal municipal; y,
20. Coordinar servicios de faenamiento a través del camal municipal
21. Las demás que le atribuyan las Leyes y que disponga la autoridad competente.

9. VIABILIDAD ECONÓMICA Y FINANCIERA

La presente evaluación económica y financiera tiene por fin general establecer que la utilización de los recursos, al llevar a cabo el proyecto: para el fortalecimiento y desarrollo de la Cultura, patrimonio, turismo y gestión social, que irán en beneficio de las comunidades del cantón, estas sean idónea en términos de alcanzar los máximos beneficios para la población, asi el Cantón logra mejorar el manejo y promocionar al cantón, en que se optimizará la calidad de vida de los pobladores.

Múltiples factores influyen en el éxito o fracaso de un proyecto; en general, podemos señalar que, si el proyecto no es aceptado por las comunidades, esto significa que la asignación de recursos adoleció de defectos de diagnósticos o de análisis, que lo hicieron inadecuado para las expectativas de satisfacción de las necesidades del conglomerado humano. Debido a esto, es indispensable evaluar un proyecto para asi decidir sobre la conveniencia de llevarlo a cabo, esto nos permitirá determinar si la solución planteada realmente constituye una óptima solución para el sector beneficiario.

Al evaluar económicamente un proyecto mediante el método costo-beneficio, el objetivo es medir el impacto que se produce en el bienestar de la población al momento que se invierte y se ejecuta el proyecto presentado.

BENEFICIARIOS:

Las acciones previstas en el proyecto beneficiarán aproximadamente a 21.944 habitantes del cantón; en conjunto del presente proyecto se ha orientado con el propósito de beneficiar a los pequeños y medianos servidores turísticos del área. Por otro lado, dentro del contexto de Desarrollo Rural Integrado también se beneficiará a los habitantes de centros poblados considerados importantes dentro del esquema de ejecución propuesto. Los proyectos productivos están dirigidos principalmente a los emprendedores turísticos y gestores culturales del área rural, en cambio los Subproyectos agroindustria y comercialización y Desarrollo Social llevarian sus beneficios indistintamente a las familias sigchenses y a los habitantes de centros poblados, los que mantienen estrechas relaciones con las áreas rurales.

Uno de los aspectos más relevantes que hemos considerado como beneficio y que se lo puede cuantificar son:

Una adecuada gestión para ejecutar los convenios obtenidos por la institución

- Un porcentaje mayoritario de participación de la población cantón
- Posicionamiento del cantón Sigchos como un destino turistico y cultural
- Mejorar la Calidad de Vida de las personas
- Mejorar la Imagen de los espacios públicas de Sigchos
- Reactivar los espacios deportivos públicos.

Externalidades:

Existen una serie de beneficios indirectos que no son posibles de cuantificar pero que conviene tener en cuenta a la hora de decidir sobre la realización de un subproyecto. Si bien es cierto que resulta dificil que estos sean determinantes en la elección entre alternativas para solucionar un problema, es posible que refuercen la toma de decisión y permitan captar otros efectos multiplicadores de importancia como son:

- Elaboración de ordenanzas municipales.
- Organizar e incentivar la participación corresponsable de la ciudadanía mediante la aplicación de políticas públicas para la participación ciudadana.
- Los beneficios sociales derivados de la ejecución de un subproyecto

10. ANÁLISIS DE SOSTENIBILIDAD.

10.1 SOSTENIBILIDAD ECONÓMICA-FINANCIERA.

El análisis de sostenibilidad del proyecto de desarrollo Humano tiene como objetivo determinar la capacidad del proyecto para cubrir sus costos de inversión y los costos de operación y mantenimiento que se generan para determinar mediante evaluación, por lo que se ha previsto:

Por ser un proyecto de carácter social y con una alta viabilidad institucional y política que basará su sostenibilidad en el logro de la mayor eficiencia y eficacia posible que permita a la Unidad de Desarrollo Humano del GAD Municipal de Sigchos y al personal ejecutar técnicas y estrategias y mejora de los servicios.

11.2. SOSTENIBILIDAD SOCIAL: EQUIDAD, GÉNERO, PARTICIPACIÓN CIUDADANA.

El proyecto está enfocado para todos los pobladores hombres, mujeres, niño/as, juventud y grupos de vulnerabilidad, que deberán ajustarse según las caracteristicas o situaciones que establezcan estrategias para la aplicación de los proyectos micro, sin diferenciar género o clase social.

Comprometer a la ciudadanía, Instituciones Educativas, técnicos de la Dirección de Desarrollo Sustentable y al personal disponible en las Unidades Administrativas del GAD Municipal de Sigchos a cumplir con las políticas y actividades propuestas en el proyecto para garantizar su correcto desarrollo.

UNIDAD DE TURISMO, CULTURA Y PATRIMONIO

PRODUCTOS A ALCANZAR DESDE EL 01 DE ENERO AL 31 DE DICIEMBREDE DEL 2026

Los productos deben estar de conformidad con las normativas y ordenanza vigentes; bajo la responsabilidad de la Analista de Turismo, Cultura y Patrimonio; el presente proyecto se someterá al seguimiento y evaluaciones, los mismos que contiene las siguientes actividades planificadas para dar cumplimiento y como resultados serán los productos descritos en cada una de las actividades; las mismas que se detallan a continuación:

- **Capacitaciones**
  - Responsable: Analista de Turismo, Cultura y Patrimonio
  - **Producto**: Temario de las capacitaciones

Atender Solicitudes para el fortalecimiento de capacidades y ayudas técnicas

- Responsable: Analista de Turismo, Cultura y Patrimonio

Producto: Informes de cumplimientos

- **Actualización de Inventarios Turísticos**
  - Responsable: Analista de Turismo, Cultura y Patrimonio

Productos: Ficha turísticas actualizadas

Realización de Ferias Turística y culturales

- Responsable: Analista de Turismo, Cultura y Patrimonio

Producto: Informe de cumplimiento y archivo fotográfico

Ejecución de Cursos Vacacionales

- Responsable: Analista de Turismo, Cultura y Patrimonio

Producto: Informe de cumplimiento

Rescate de Juegos tradicionales

- Responsable: Analista de Turismo, Cultura y Patrimonio

Productos: Informe de cumplimiento y archivo fotográfico.

Licencias Anual de Funcionamiento

- Responsable: Analista de Turismo, Cultura y Patrimonio

Productos: Licencias emitidas.

Actualización de Catastro de establecimiento Turísticos

- Responsable: Analista de Turismo, Cultura y Patrimonio

Productos: Catastro Turístico del cantón Sigchos

ASISTENTE PROFESIONAL PARA IMAGEN TURÍSTICA E INSTITUCIONAL

Actualización de Archivos fotográficos

- Responsable: SISTENTE PROFESIONAL PARA IMAGEN TURÍSTICA E INSTITUCIONAL

Producto: Archivos fotográfico en digital

Promoción turística por las redes sociales de la Institución

- Responsable: SISTENTE PROFESIONAL PARA IMAGEN TURÍSTICA E INSTITUCIONAL
- Productos: Archivos de videos promocionales

CORDINADORA DE CONVENIOS

PRODUCTOS A ALCANZAR DESDE EL 01 DE ENERO AL 31 DE DICIEMBREDE DEL 2026 BAJO LA RESPONSABILIDAD DE LA CORDINADORA DE CONVENIOS:

Se detallan las siguientes actividades y sus productos de cada una de ellas:

- **Elaboración de proyectos de grupos prioritarios**
  - Responsable: **CORDINADORA DE CONVENIOS**

Producto: Suscripción de convenios.

- **Liquidación de los convenios suscritos**
  - Responsable: **CORDINADORA DE CONVENIOS**

Producto: Liquidación de Cierre de convenio

- **Revisión de liquidación de los convenios suscritos**

- Responsable: **CORDINADORA DE CONVENIOS**

Producto: Informe de actividades de la ejecución del convenio (personal)

Entrega de documentación de la liquidaciones de los convenios ejecutados a la institución pertinente.

- Responsable: **CORDINADORA DE CONVENIOS**

Producto: Informe de liquidación de convenios.

Recopilación de información del personal de contrato de los proyectos

- Responsable: **CORDINADORA DE CONVENIOS**

Producto: Informe Financiero, Informe Técnico, Resumen de gastos.

Elaboración de requerimiento para los procesos de adquisición

- Responsable: **CORDINADORA DE CONVENIOS**

Producto: Informe de requerimiento

Capacitación al personal técnico de los convenios

- Responsable: **CORDINADORA DE CONVENIOS**

Producto: Plan de capacitación.

Elaboración de Requerimiento de Roles para el proceso de pago

- Responsable: **CORDINADORA DE CONVENIOS**

Producto: Informe de actividades del personal contratad

Informes de justificación convenios suscritos

- Responsable: **CORDINADORA DE CONVENIOS**

Producto: Informe Financiero

12. PRESUPUESTO REFERENCIAL

PROGRAMA 230

NOMBRE DEL INSUMOS	VALOR
Combustible	1728,40
Servicios médicos hospitalarios y complementarios	260
Material de oficina	620,18
Material de Aseo	188,68
Insumo, Bienes, materiales y suministros para la construcción, eléctrico, plomería, carpintería, señalización vial, navegación y contra incendios	285,000
TOTAL	**$3.017,26**
REMUNERACIÓN DIRECTOR DESARROLLO SUSTENTABLE	$33.225,36
REMUNERACIÓN ANALISTA DE TURISMO, CULTURA Y PATRIMONIO	$ 15.672.00
REMUNERACIÓN ANALISTA PROFESIONAL PARA IMAGEN TURÍSTICA E INSTITUCIONAL	$13.069,80
COORDINADORA DE CONVENIOS GAD - MIES	$15.672,00
TOTAL GASTO PERSONAL	**$77.639,10**
VALOR TOTAL PROYECTO	**$80.721,36**

13. Estrategia de Ejecución

13.1. Estructura Operativa:

- Elaboración y ejecución del proyecto
- Definir las Funciones y responsabilidades de carácter administrativo, ejecutivo y operativo

- El proyecto será ejecutado con la responsabilidad del GAD Municipal de Sigchos, bajo la coordinación de la Dirección de Desarrollo Sustentable y la Unidad de Desarrollo Humano

13.2. OBLIGACIONES INSTITUCIONALES:

El proyecto es bajo la potestad del Gobierno Municipal de Sigchos quienes a través de su autoridad realizarán las gestiones necesarias para la obtención de recursos y poner en marcha el presente proyecto.

14. CRONOGRAMA DE ACTIVIDADES:

ANALISTA DE TURISMO, CULTURA Y PATRIMONIO

PRODUCTOS	I CUATRIMESTRE				II CUATRIMESTRE				II CUATRIMESTRE			
	Enero	Febrero	Marzo	Abril	Mayo	Junio	Julio	Agosto	Sep.	Oct	Nov.	Dic.
Elaboración de un requerimiento para las recargas de extintores												
Elaboración de un requerimiento para la adquisición de Combustible												
Elaboración del requerimiento para la adquisición de Materiales de Oficina												
Elaboración del requerimiento para la adquisición de Materiales de informáticos												
Elaboración del requerimiento para la adquisición de repuestos y accesorios												

DIRECCIÓN DE DESARROLLO SUSTENTABLE

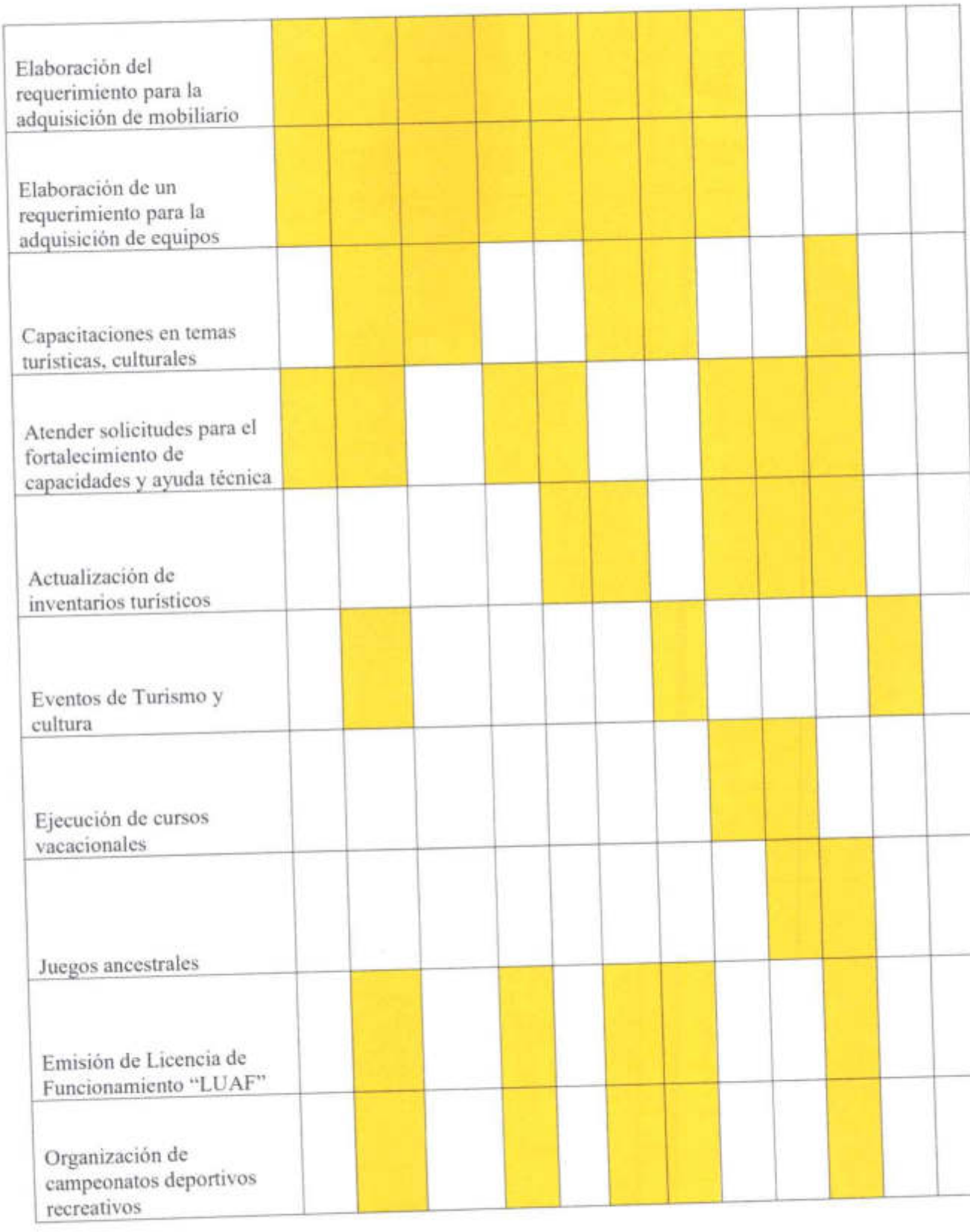

DIRECCIÓN DE DESARROLLO SUSTENTABLE

Personerias jurídicas												

ASISTENTE PROFESIONAL PARA IMAGEN TURÍSTICA E INSTITUCIONAL

PRODUCTOS	I CUATRIMESTRE				II CUATRIMESTRE				II CUATRIMESTRE			
	Enero	Febrero	Marzo	Abril	Mayo	Junio		Agosto	Sep.	Oct	Nov.	Dic.
Contenido para redes sociales												
Videos editados y publicados												
Archivos fisicos y digitales												
Registro de videos de actividades turisticas del cantón.												

15. CRONOGRAMA DE ACTIVIDADES:

16. COORDINADORA CONVENIOS

PRODUCTOS	I CUATRIMESTRE				II CUATRIMESTRE				II CUATRIMESTRE			
	Enero	Febrero	Marzo	Abril	Mayo	Junio	Julio	Agosto	Sep.	Oct	Nov.	Dic.
Elaboración del requerimiento para la Adquisiciones de prendas de protección del personal												
Elaboración del requerimiento para la adquisición de Materiales de Oficina												
Elaboración del requerimiento para la adquisición de bienes y materiales												
Elaboración de Proyectos prioritarios												
Liquidación de convenios												
Revisión de los proyectos convenios suscritos												

Entrega de documentación de los convenios ejecutados												
Elaboración de Informes Financiero, Técnicos												
Elaboración de Requerimientos e informe												
Elaboración de un plan de capacitación												
Elaboraciones de Oficios, Memorandos, Invitaciones, para diferentes actividades propias de la coordinadora de convenios												
Elaboración de Requerimiento de Roles para el proceso de pago												

14. Estrategia de seguimiento y evaluación

14.1. Monitoreo de ejecución:

El Gobierno Autónomo Descentralizado Municipal de Sigchos será el encargado de la ejecución parcial del proyecto a través del equipo técnico que labora en la Dirección de Desarrollo Sustentable y sus Unidades de desarrollo Humano1 y 2, serán los encargados del control para la ejecución del mismo.

Entre las principales acciones a intervenir serán:

DIRECTOR DE DESARROLLO SUSTENTEBLE

- Informes de Ejecución de convenios
- Informes de coordinación y ejecución de la planificación de las diferentes Unidades
- Proyectos propuestos

ANALISTA DE TURISMO, CULTURA Y PATRIMONIO

- Informes de Actividades deportivas recreativas
- Informes de Eventos cultural y patrimoniales
- Informes de capacitaciones realizadas
- Informes de Ferias turistica y productiva realizadas
- Requerimiento de adquisiciones de insumos realizados
- Requerimiento de Materiales de oficina

Coordinadora de convenios

- Informes de ejecución de proyectos de acuerdo a los convenios realizados con las instituciones pertinentes
- Informe de satisfacción de las capacitaciones dictadas
- Elaboración de requerimiento para las diferentes adquisiciones

15. EVALUACIÓN DE RESULTADOS DE IMPACTOS:

Para la evaluación de resultados, una vez que se finalices las actividades propuestas en el presente proyecto, se implementaran lo siguientes insumos:

- Registro Visual
- Registro de asistencia
- Sugerencias de los participantes

Elaborado por:		Revisado por:
Lcda. Nadia Robayo B. ANALISTA DE TURISMO Y DEPORTES	Ing. Viviana Uribe COORDINADORA DE CONVENIOS	Lic. Luis Pilatasig G. DIRECTOR DE DESARROLLO SUSTENTABLE

GAD MUNICIPAL DE SIGCHOS

MEMORANDO N° 49 - 2025 GADMS-DDS-LP

2' SEP 2025 #578
Paty 10445

PARA: Arq. Antonio Herrera– **DIRECTOR DE PLANIFICACION**
FECHA: 25 de septiembre del 2025
ASUNTO: **Remitiendo matrices poas y proyectos**

Adjunto al presente sírvase encontrar los proyectos y matrices POAS del programa 230 y 190, los mismos que se encuentran solventadas las observaciones realizadas mediante Memorando Nro. GADMS-PT-2025-0548-M suscrito por la Dirección de Planificación.

Documentos adjuntos:

- Matriz POA y matriz de requerimiento
- Fomento turístico y patrimonio cultural del cantón Sigchos
- Requerimiento personal
- Coordinación de ayuda social para grupos prioritarios
- Proyecto curso vacacional al ritmo de verano en el cantón Sigchos
- Fortalecimiento deportivo recreacional del cantón Sigchos
- Proyecto mantenimiento de ares verdes recreativas, ornato de los parques avenidas jardines espacio de uso público del cantón Sigchos y quebradas centrales de la ciudad de Sigchos
- Proyecto de gestión cultural (centro cultural de música arte y danza)
- Proyecto gestión cultural contratación de banda de música de pueblo
- Proformas

Programa 190

- Matriz POA
- Requerimiento POA

Arrastre

- Proyecto implementación del servicio de internet en las instituciones educativas rurales del Canton Sigchos 230.73.01.05.00.02 por el valor de USD 29.609,25.
- Proyecto fortalecimiento deportivo y recreacional en el Canton Sigchos Provincia de Cotopaxi 230.0.73.02.05.00.02, el valor de 8.933,59.
- Espectáculos culturales y sociales (proyecto gestión cultural (chinas, yumbos y caporales).

Recibido
06-10-2025
M. C.

La documentación se remitirá en forma física y digital.

Particular que comunico para fines pertinentes.

Atentamente,

Lic. Luis Pilatasig G.
DIRECTOR DE DESARROLLO SUSTENTABLE
Elaborado por; GV
Revisado por; LVP

02 OCT 2025 # 597
Patty 15:05
SECRETARÍA DE PLANIFICACIÓN

Dir. Planificación
Autorizado
Favor proceder con el trámite pertinente
02/oct/2025

Oficio Nro. 33-DDS-2025-A-LQ
Sigchos, 02 de octubre de 2025

Licenciado
Oscar Monge Tipan
ALCALDE DEL CANTÓN SIGCHOS
Presente. –

G.A.D. MUNICIPAL SIGCHOS
RECIBIDO
NOMBRE Fanny
FECHA 02-10-2025
HORA 14:24 Nº 2111
Por Secretaría de Alcaldía

De nuestras consideraciones:

BASE LEGAL:

COOTAD establece:

Art. 54 Como funciones del gobierno Autónomo Descentralizado municipal las siguientes.

Literal q) "promover y patrocinar las culturas las artes, actividades deportivas y recreativas en beneficio de la colectividad del Cantón".

Art. 55.- Competencias exclusivas del Gobierno Autónomo Descentralizado Municipal **literal g)** Planificar construir y mantener la infraestructura física y los equipamientos de Salud y Educación, así como los espacios públicos destinados al desarrollo social, cultural y deportivo, de acuerdo con la Ley.

Art. 148.- dispone: *"Los gobiernos autónomos descentralizados ejercerán las competencias destinadas a asegurar los derechos de niñas, niños y adolescentes que les sean atribuidas por la Constitución, este Código y el Consejo Nacional de Competencias en coordinación con la ley que regule el sistema nacional descentralizado de protección integral de la niñez y la adolescencia. Para el efecto, se observará estrictamente el ámbito de acción determinado en este Código para cada nivel de gobierno y se garantizará la organización y participación protagónica de niños, niñas, adolescentes, padres, madres y sus familias, como los titulares de estos derechos".*

La Ley del deporte.

En el Art. 89 señala "la recreación comprenderá todas las actividades físicas lúdicas que empleen al tiempo libre de una manera planificada, buscando un equilibrio biológico y social en la consecución de una mejor salud y calidad de vida. Estas actividades incluyen las organizadas y ejecutadas por el deporte barrial y parroquial, urbano y rural".

De igual forma el Art. 90 señala que "es obligación de todos los niveles del Estado programar, planificar, ejecutar e incentivar las prácticas deportivas y recreativas, incluyendo a los grupos de atención prioritaria, impulsar y estimular a las instituciones públicas y privadas en el cumplimiento de este objetivo".

El Art. 91 determina que el "Gobierno Central y los gobiernos autónomos descentralizados programarán, planificarán, desarrollarán y ejecutarán actividades deportivas y recreativas que incluyan a los grupos de atención prioritaria, motivando al sector privado para el apoyo de estas actividades".

El Art. 94 señala: "Los Gobiernos Autónomos Descentralizados ejecutarán actividades

Ing. Cargua
Adjuntar al POA
Alle 02/10/2025

06-10-2025

deportivas, recreativas, con un espíritu participativo y de relación social, para la adecuada utilización del tiempo libre para toda la población. Estas actividades deportivas fomentarán el deporte popular y el deporte para todos, sea en instalaciones deportivas o en el medio natural, para lo cual contarán con el reconocimiento y apoyo de dichos gobiernos".

De acuerdo a la ORDENANZA No 040 PARA LA PROMOCION DE LA CULTURA, EL ARTE, EL DEPORTE Y LA RECREACION EN EL CANTÓN SIGCHOS, publicado en la siguiente fecha el cuatro de Diciembre de dos mil quince.

Art. 1.- Objeto y Ámbito de Aplicación. - La presente Ordenanza tiene por objeto fomentar y promover el desarrollo de actividades culturales, deportivas, recreativas y artísticas en el Cantón Sigchos a fin de resaltar los valores de nuestra nacionalidad ecuatoriana, con la participación activa de niños, niñas y ciudadanía en general, desarrollando actividades orientadas al cumplimiento de los objetivos del Plan Nacional para el Buen Vivir.

Art. 2.- Objetivos Especificos. - A través de esta ordenanza el Gobierno Autónomo Descentralizado Municipal de Sigchos cumplirá con los siguientes objetivos; entre otros:

a) Impulsar el desarrollo de las actividades deportivas, culturales y artísticas con la local, especialmente en las fechas de recordación cantonal.
b) Generar espacios idóneos para el arte, la cultura, recreación, deporte y aprovechamiento del tiempo libre a través de las conmemoraciones cantorales con la activa participación ciudadana.
c) Formular y desarrollar actividades macro que fomenten, entre otros, los siguientes aspectos claves; entre otras:
    - actividades de orden cultural, deportivas y recreativas.

Art. 3.- Clases Autónomo de Eventos: Para efectos de la aplicación de la presente ordenanza el Descentralizado Municipal de Sigchos llevará a cabo; entre otras:

b) EVENTOS DEPORTIVOS: Que impliquen el desarrollo de actividades motoras y Descentralizado por la Unidad de Deportes del Gobierno Autónomo Descentralizado Municipal de Sigchos, y las comunidades, barrios siempre y cuando se hagan sin fines lucrativos.

Art. 4.- El Gobierno Autónomo Descentralizado Municipal de Sigchos podrá utilizar sus fondos en la implementación y desarrollo de los proyectos culturales, deportivos, artísticos y recreativos que se contemplen en la planificación institucional y con las asignaciones presupuestarias que se hubieren previsto para el efecto.

Art.- 6.- La Dirección de desarrollo sustentable del Gobierno Autónomo Descentralizado Municipal deporte de Sigchos, de manera oportuna elaborara programas o proyectos culturales, deporte recreativo y artístico en el cantón Sigchos, con su debido presupuesto referencial, con la intervención de la comisión respectiva, para luego ser puesta en consideración para aprobación del Concejo Municipal.

JUSTIFICACIÓN:

El desarrollo de actividades deportivas y cursos vacacionales impulsados por el GAD Municipal resulta de gran importancia, ya que contribuye al fortalecimiento del bienestar físico, emocional y social de la comunidad. Estas iniciativas ofrecen espacios de sano esparcimiento que permiten a niños, jóvenes y adultos ocupar su tiempo libre en actividades productivas y recreativas, alejándolos de conductas de riesgo y fomentando hábitos de vida saludables.

Además, los cursos vacacionales constituyen una oportunidad para potenciar habilidades, descubrir talentos y promover la integración comunitaria a través del deporte, la cultura y la recreación. Al mismo tiempo, estas actividades fortalecen valores como la disciplina, el respeto, el trabajo en equipo y la responsabilidad, los cuales repercuten positivamente en la formación integral de los participantes.

Desde la gestión municipal, estas acciones se justifican en la necesidad de ofrecer alternativas inclusivas y accesibles que favorezcan la convivencia ciudadana, el uso adecuado del tiempo libre y el desarrollo de una sociedad más activa, participativa y cohesionada, respondiendo así a las demandas de la población y al compromiso institucional con el bienestar colectivo.

En cumplimiento a la Normativa Legal señor Alcalde nos permitimos solicitar a usted se digne considerar y poner en conocimiento a quien corresponda los siguientes proyectos para el presupuesto del año fiscal 2026:

Proyecto CURSO VACACIONAL AL RITMO DE VERANO EN EL CANTÓN SIGCHOS, con sus respectivas proformas (danza, natación) que sustentan el valor requerido a este proyecto. USD 5.096,40

Proyecto FORTALECIMIENTO DEPORTIVO Y RECREACIONAL EN EL CANTON SIGCHOS, PROVINCIA DE COTOPAXI, se adjunta proformas de los servicios y bienes requeridos en este proyecto. 9.644,64

Particular que comunicamos y solicitamos, para los fines pertinentes.

Atentamente;

Elaborado por:

Firmado electrónicamente por:
LUCIA AIDA QUEVEDO IRAIZABAL
Validar documento con FirmaEC

Ing. Lucia Quevedo I.
ANALISTA DE DESARROLLO SOCIAL, DEPORTE Y ORNAMENTACIÓN

Revisado y aprobado por:

Firmado electrónicamente por:
LUIS VICTOR PILATASIG GAVILANES
Validar documento con FirmaEC

Lic. Luis Pilatasig
DIRECTOR DE DESARROLLO SUSTENTABLE

PERFIL DE PROYECTO

1.- DATOS GENERALES

Nombre del Proyecto:			CURSO VACACIONAL AL RITMO DE VERANO EN EL CANTÓN SIGCHOS			
Unidad Ejecutora:			Gobierno Autónomo Descentralizado Municipal de Sigchos.			
Alcalde:			Licenciado Oscar Vinicio Monge Tipan			
Técnico Responsable			Ing. Lucia Quevedo			
Teléfono:				**E-mail:**	lucy-3006@hotmail.com	
Ubicación del Proyecto:			Cantón Sigchos			
Provincia:	Cotopaxi	**Cantón:**	Sigchos	**Parroquia:**	San Miguel de Sigchos	
Tiempo ejecución Proyecto:			Fecha estimada Julio – Agosto del 2026			
Fuentes de financiamiento:						
INCP:		**BEDE:**	/	**Otras Fuentes:**	X	**Especifique:** Municipal
Presupuesto Referencial: USD 5.096,40 VALOR QUE NO INCLUYE IVA						

2.- JUSTIFICACIÓN

Según el proyecto (PARROQUIAL, 2019), Actualmente el sano esparcimiento para los niños, adolescentes y jóvenes es indispensable dentro del desarrollo integral hacia el cual debemos atender como entes de formación de este grupo de NNA; debido a la preocupante situación en la cual se desenvuelven la niñez y adolescencia; es decir, una sociedad que solamente trata de conducirlos por el camino de la falsa y desviada felicidad, fomentando en ellos el consumo de alcohol, tabaco, drogas y pornografía, lo que ha producido en la actualidad el declive de valores humanos fundamentales.

Sin embargo; al comenzar el tiempo de vacaciones y ocio los niños, niñas y adolescentes del cantón Sigchos, en ellos despierta la sensación de experimentar nuevas aventuras, diversión, distracción y que además les produce placer, alegría, felicidad y sobre todo que puedan socializar con los amigos, compañeros y conocidos del Cantón siendo las colonias vacacionales lo más esperado de esta época.

La **CONSTITUCIÓN DE LA REPÚBLICA DEL ECUADOR** y algunas de sus normativas vigentes reconocen el derecho a la recreación y esparcimiento para todas las personas, especialmente para los niños, niñas y adolescentes. Estas normativas nacionales establecen que los diferentes ministerios y entidades gubernamentales, son responsables de proteger, promover, patrocinar y coordinar actividades recreativas. Adicional a ello, el Sistema Nacional Descentralizado de Protección Integral a Niñez y Adolescencia, ratificado en la Constitución de la República del Ecuador, establece que este sistema está conformado por todas las entidades públicas, privadas y comunitarias y es el encargado de proteger los derechos de las niñas, niños y adolescentes.

Se basa en el **desarrollo integral** de los participantes, combinando el **ocio y el aprendizaje** para fortalecer habilidades sociales y cognitivas, descubrir nuevos intereses, aumentar la autoestima y promover un uso positivo del tiempo libre mediante actividades lúdicas y formativas supervisadas por profesionales. Estos cursos son una herramienta valiosa para que niños y adolescentes canalicen su energía, se relacionen, adquieran destrezas y mantengan el contacto con el aprendizaje de una manera divertida, previniendo la inactividad y el estrés escolar.

Son esos escenarios en los que se desarrollan actividades recreativas y deportivas donde prima la alegría, amistad, juego limpio, convivencia y tolerancia; la recreación hace del hombre un ser más humano en la medida en que pueda tomar nuevas decisiones, pueda encontrar posibilidades de crear y salir de los estereotipos o comportamientos que la sociedad le ha impuesto.

Recreación, es un volver a crear. Recrear es la utilización del tiempo y la disposición del ocio para el descanso y la distracción. Permite, además, afianzar las relaciones sociales, hacer reflexionar, analizar por su valor intelectual, crear hábitos de trabajo y disciplina, tanto individual como grupalmente (Valor moral), despertar la creatividad por su valor lúdico y desarrollar la mente por su valor terapéutico.

Los deportes recreativos (cursos vacacionales danza y natación) contemplados en el proyecto están dirigido para hombres y mujeres, pues no solo es un deber legal sino una estrategia de inversión que contribuye a incrementar el bienestar y la productividad mediante el continuo mejoramiento de las condiciones estudiantiles, sociales y con estas las condiciones de vida.

El buen uso del tiempo libre, son los mejores momentos de esparcimiento y disfrute que permiten al ser humano formarse individual y socialmente; por lo tanto, el principal propósito de los CURSOS VACACIONALES, es la formación integral en su exigencia MENTAL, FISICA Y CREATIVA.

La finalidad del proyecto se centra en el desarrollo integral del ser y privilegia la dignidad humana, la calidad de vida, las habilidades técnicas y destrezas, el conocimiento, la capacidad de acción y el aprovechamiento del tiempo libre, entendiendo este como el uso constructivo que el ser humano hace de él en beneficio de su enriquecimiento personal y el disfrute de la vida en forma individual y colectiva.

Combinación de ocio y aprendizaje:
Los cursos vacacionales ofrecen un equilibrio entre descanso y formación, utilizando metodologías y actividades divertidas que mantienen el instinto de aprendizaje.

Uso positivo del tiempo libre:
Sirven para canalizar la energía de manera constructiva y evitar la inactividad o el aburrimiento durante las vacaciones.

Apoyo para padres y cuidadores:
Son una alternativa para los padres que no pueden estar con sus hijos durante el día, ofreciendo un entorno supervisado y seguro.

Prevención del estrés y el agotamiento:
Permiten un descanso físico y mental necesario después de un periodo escolar intenso, reduciendo el estrés acumulado.

Para quiénes son:
Niños y adolescentes:
Se centran en el desarrollo físico, intelectual y afectivo mediante actividades lúdicas, recreativas y formativas.

3.- OBJETIVOS

3.1.- OBJETIVO GENERAL

- ✓ Fomentar el buen uso del tiempo libre de niños, niñas y adolescentes del cantón Sigchos durante el período vacacional, mediante actividades recreativas, deportivas y educativas que promuevan el desarrollo integral, la inclusión social, el fortalecimiento de valores y la convivencia armónica en un entorno seguro y motivador.

3.2 OBJETIVOS ESPECÍFICOS

- ✓ Realizar el proceso de contratación de los instructores para el curso vacacional en el cantón Sigchos.
- ✓ Promover la participación activa de niños, niñas y adolescentes en actividades lúdicas, artísticas y deportivas que fortalezcan sus habilidades sociales y cognitivas.
- ✓ Incentivar la práctica de valores como el respeto, la solidaridad, la cooperación y la responsabilidad, a través de dinámicas de integración y trabajo en equipo.
- ✓ Desarrollar capacidades creativas y culturales, mediante talleres de danza y natación que refuercen la identidad cultural del cantón Sigchos.
- ✓ Fomentar hábitos de vida saludable, impulsando la recreación al aire libre, el deporte y la conciencia sobre el cuidado del medio ambiente.
- ✓ Brindar un espacio seguro y confiable para el esparcimiento y aprendizaje de los participantes, contribuyendo a la tranquilidad y apoyo de las familias durante el período vacacional.

4.- ALCANCES

Durante este proceso de CURSOS VACACIONALES, se integrarán al grupo NNA, las familias, veedores, los directivos de las instituciones, en tal sentido, se convierte en un compromiso en el cual toda la comunidad tiene tareas, derechos y responsabilidades.

Para lograr este importante cometido, se deben aprovechar todos los espacios, para fomentar y promover las actividades físicas, deportivas, recreativas y deportes en el Cantón Sigchos a fin de resaltar los valores deportivos, recreacionales, culturales, asociativos y de respeto hacia los demás en nuestro Cantón, con la participación de la ciudadanía en general priorizando la participación de niños, niñas, y sectores prioritarios.

5.- BENEFICIARIOS

5.1.- BENEFICIARIOS DIRECTOS

Los beneficiarios directos son los 40 niños, niñas y adolescentes de la parroquia Sigchos.

5.2.- BENEFICIARIOS INDIRECTOS

- ✓ las familias de estos niños, niñas y adolescentes, que pueden contar con un espacio seguro donde desarrollarán actividades sanas y recreativas.
- ✓ Negocios informales y formales.

6.- METAS

Lograr la participación activa de al menos 40 niños, niñas y adolescentes del cantón Sigchos en el "Curso Vacacional Al Ritmo de Verano", brindándoles un espacio seguro y recreativo durante el período vacacional, mediante el desarrollo de actividades deportivas, lúdicas y formativas, que fortalezcan sus valores, promuevan la inclusión social y fomenten el uso positivo del tiempo libre.

7.- TIPO DE INTERVENCIÓN

Rehabilitación Arquitectónica:		**Rehabilitación Urbana:**	
Intervención arqueológica		**Otra:**	X
Fomento deportivo y recreativo			

8.- COMPONENTES Y ACTIVIDADES DEL PROYECTO

RESUMEN NARRATIVO	INDICADORES	MEDIOS DE VERIFICACIÓN	SUPUESTOS
FIN: Promover la práctica deportiva y recreacional mediante los cursos vacacionales para integrar a los niños, niñas y adolescentes a ocupar el tiempo libre de la mejor manera.	En el año 2026, se integran 40 participantes masculinos y femeninos, comprendidos entre niños, niñas y adolescentes.	Hojas de inscripción Fotografías Registro de asistencia diaria Informe semanal de avance por parte del instructor Informe final **Presentación final**	Falta de interés en participar
PROPÓSITO: Fortalecer la actividad deportiva y recreacional en el Cantón Sigchos.	En el año 2026 se realiza 1 curso vacacional el mismo que se desarrollara actividades de natación y danza en el Cantón Sigchos en el cual participan personas pertenecientes al grupo NNA.	Informes Fotografías Registro de participación diaria	Existe la posibilidad que estas actividades no les interesen a los grupos NNA, y opten por quedarse en sus hogares durante el periodo de vacaciones escolares.
Actividades o Componentes			
Participación activa de al menos 40 niños, niñas y adolescentes en las actividades del curso vacacional.	Ejecución satisfactoria del 100% del cronograma previsto, con actividades recreativas, deportivas y formativas.	Proyecto, facturas, proceso de contratación. registros, informes	La Institución respalda el deporte recreativo que incentiven el desarrollo del buen vivir de la población en general.
Contratar los servicios de los	Proceso de contratación de los	Contrato, orden de compra	El cantón Sigchos cuenta con campos y

instructores para los cursos vacacionales.	servicios profesionales de los instructores para los cursos vacacionales en natación y danza	Factura informes nomina de inscritos y asistencia diaria de participación,	espacios deportivo en buen estado.
Ejecutar el curso vacacional con el objetivo de motivar a que se emplee el tiempo libre en forma adecuada y sea un medio de integración familiar y social.	Se ejecutan 1 curso vacacional dirigido las personas que pertenecen al grupo NNA	Proyecto, registro Fotografías Informes	Afluencia de participantes.
Realizar la clausura del curso vacacional donde se desarrollará lo aprendido.	Demostraciones de natación y danza logros alcanzados durante el curso vacacional	Informes Fotografías registros de asistencia diaria	La población asume el compromiso y se motiva para participar en los cursos vacacionales.

9.- PRESUPUESTO

- Niños, niñas y adolescentes de las edades comprendidas de 8 años a 17 años
- Valor piscina por niño USD 1,50
- Valor por hora del instructor USD 18,30, se desarrollará las actividades en dos grupos cada grupo tendrá la duración de 2 horas diarias de los meses de julio y agosto 3 días a la semana siento un total de 27 días (miércoles, jueves y viernes) COSTO TOTAL CURSO VACACIONAL NATACIÓN USD3.596,40
- ✓ Niños, niñas y adolescentes de las edades comprendidas de 6 años a 17 años
- ✓ Valor del traje para la presentación final por persona USD 12,00
- ✓ Valor por hora del instructor USD 15,00 se desarrollará las actividades en dos grupos cada grupo tendrá la duración de 2 horas diarias de los meses de julio y agosto 2 días a la semana siento un total de 17 días (lunes y martes) COSTO TOTAL CURSO VACACIONAL DANZA USD 1500,00

Valor total del proyecto USD 5.096,40

El cupo para los cursos vacacionales se consideró de 40 personas comprendidas en NNA.

Se adjunta proformas para sustento de los valores descritos

10.- CRONGRAMA

CRONOGRAMA 2026														
		JUNIO					JULIO				AGOSTO			
N°	DESCRIPCIÓN	1	2	3	4	5	1	2	3	4	1	2	3	4
1	Proceso de contratacion del servicio de un instructor de danza y natacion para el CURSO VACACIONAL AL RITMO DE VERANO EN EL CANTÓN SIGCHOS			X	X	X								
2	Desarrollo del CURSO VACACIONAL AL RITMO DE VERANO EN EL CANTÓN SIGCHOS						X	X	X	X	X	X	X	X
3	Clausura													X

11.- IMPACTO AMBIENTAL

Promoción de valores ambientales (ahorro de agua, energía, respeto por la biodiversidad).

Impacto social positivo ya que en el curso vacacional se propiciará la integración de niños (as), jóvenes, señoritas y familias. Son esos espacios donde la gente comparte momentos de sana diversión y esparcimiento en compañía de amigos y más allegados.

Creación de una cultura de responsabilidad ambiental en niños/as y adolescentes que se replica en sus familias.

Recolección obligatoria de basura, normas de uso responsable de los espacios comunitarios.

12.- SOSTENINIBILIDAD

Se dispone de recursos para la ejecución del presente proyecto.

asegurar su viabilidad y beneficio a largo plazo, tanto para los niños como para los proveedores. Esto implica ofrecer experiencias que no solo sean recreativas y enriquezcan las habilidades de los niños sin ser de nivelación académica, sino que también se centren en el bienestar del menor, la seguridad, el desarrollo de su autonomía, la promoción de un ambiente sano, y la consideración de la autenticidad cultural y los intereses de los participantes, todo ello en un marco de actividad económica responsable y que genere beneficios compartidos.

13.- MARCO INSTITUCIONAL

Constitución de la República del Ecuador.

Art. 24.- reconoce que *"Las personas tienen derecho a la recreación y al esparcimiento, a la práctica del deporte y al tiempo libre."*

Art. 44.- dispone: *"El Estado, la sociedad y la familia promoverán de forma prioritaria el desarrollo integral de las niñas, niños y adolescentes, y asegurarán el ejercicio pleno de sus derechos; se atenderá al principio de su interés superior y sus derechos prevalecerán sobre los de las demás personas".*

"Las niñas, niños y adolescentes tendrán derecho a su desarrollo integral, entendido como proceso de crecimiento, maduración y despliegue de su intelecto y de sus capacidades, potencialidades y aspiraciones, en un entorno familiar, escolar, social y comunitario de afectividad y seguridad. Este entorno permitirá la satisfacción de sus necesidades sociales, afectivo-emocionales y culturales, con el apoyo de políticas intersectoriales nacionales y locales".

Art. 45.- dispone: *"Las niñas, niños y adolescentes gozarán de los derechos comunes del ser humano, además de los específicos de su edad. El Estado reconocerá y garantizará la vida, incluido el cuidado y protección desde la concepción".*

*"Las niñas, niños y adolescentes tienen derecho a la integridad física y psíquica; a su identidad, nombre y ciudadanía; a la salud integral y nutrición; a la educación y cultura, al **DEPORTE Y RECREACIÓN**; a la seguridad social; a tener una familia y disfrutar de la convivencia familiar y comunitaria; a la participación social; al respeto de su libertad y dignidad; a ser consultados en los asuntos que les afecten; a educarse de manera prioritaria en su idioma y en los contextos culturales propios de sus pueblos y nacionalidades; y a recibir información acerca de sus progenitores o familiares ausentes, salvo que fuera perjudicial para su bienestar".*

"El Estado garantizará su libertad de expresión y asociación, el funcionamiento libre de los consejos estudiantiles y demás formas asociativas".

Art. 381.- *señala que "El Estado protegerá, promoverá y coordinará la cultura física que comprende el deporte, la educación física y la recreación, como actividades que contribuyen a la salud, formación y desarrollo integral de las personas".*

En la Sección segunda en lo referente a los Jóvenes, en el Art. 39 de la Constitución de la República del Ecuador expresa: "El Estado garantizará los derechos de las jóvenes y los jóvenes, y promoverá su efectivo ejercicio a través de políticas y programas, instituciones y recursos que aseguren y mantengan de modo permanente su participación e inclusión en todos los ámbitos, en particular en los espacios del poder público.

El Estado reconocerá a las jóvenes y los jóvenes como actores estratégicos del desarrollo del país, y les garantizará la educación, salud, vivienda, recreación, deporte, tiempo libre, libertad de expresión y asociación. El Estado fomentará su incorporación al trabajo en condiciones justas y dignas, con énfasis en la capacitación, la garantía de acceso al primer empleo y la promoción de sus habilidades de emprendimiento".

En el Art. 264 numeral 7 expresa: Los gobiernos municipales tendrán las siguientes competencias exclusivas sin perjuicio de otras que determine la ley: "Planificar, construir y mantener la infraestructura física y los equipamientos de salud y educación, así como los espacios públicos destinados al desarrollo social, cultural y deportivo, de acuerdo con la ley. Promoverá y coordinará la cultura física que comprende el deporte, la educación física y la recreación, como actividades que contribuyen a la salud, formación y desarrollo integral de las personas; impulsará el acceso masivo al deporte y a las actividades deportivas a nivel formativo, barrial y parroquial; auspiciará la preparación y participación de los deportistas en competencias nacionales e internacionales, que incluyen los Juegos Olímpicos y Paraolímpicos; y fomentará la participación de las personas con discapacidad".

En la Sección sexta sobre Cultura física y tiempo libre, en el Art. 383 de la Constitución de la República del Ecuador expresa: Se garantiza el derecho de las personas y las colectividades al tiempo libre, la ampliación de las condiciones físicas, sociales y ambientales para su disfrute, y la promoción de actividades para el esparcimiento, descanso y desarrollo de la personalidad.

Art. 383.- reconoce que *"Se garantiza el derecho de las personas y las colectividades al tiempo libre, la ampliación de las condiciones físicas, sociales y ambientales para su disfrute, y la promoción de actividades para el esparcimiento, descanso y desarrollo de la personalidad."*

CÓDIGO DE LA NIÑEZ Y ADOLESCENCIA

Art. 26.- reconoce que *"Derecho a una vida digna. - que les permita disfrutar de las condiciones socioeconómicas necesarias para su desarrollo integral. Incluye aquellas prestaciones que aseguren una alimentación nutritiva, equilibrada y suficiente, recreación y juego entre otros".*

Art. 48.- reconoce que *"Derecho a la recreación y al descanso. - Los niños, niñas y adolescentes tienen derecho a la recreación, al descanso, al juego, al deporte y más actividades propias de cada etapa evolutiva. Es obligación del Estado y de los gobiernos seccionales promocionar e inculcar en la niñez y la adolescencia, la práctica de juegos tradicionales; crear y mantener espacios e instalaciones seguras y accesibles, programas y espectáculos públicos adecuados, seguros y gratuitos para el ejercicio de este derecho. Los establecimientos educativos deberán contar con áreas deportivas, recreativas, artísticas y culturales, y destinar los recursos presupuestarios suficientes para desarrollar estas actividades."*

COOTAD establece:

Art. 54 Como funciones del gobierno Autónomo Descentralizado municipal las siguientes.

Literal q) "promover y patrocinar las culturas las artes, actividades deportivas y recreativas en beneficio de la colectividad del Cantón".

Art. 55.- Competencias exclusivas del Gobierno Autónomo Descentralizado Municipal **literal g)** Planificar construir y mantener la infraestructura física y los equipamientos de Salud y Educación, así como los espacios públicos destinados al desarrollo social, cultural y deportivo, de acuerdo con la Ley.

Art. 148.- dispone: *"Los gobiernos autónomos descentralizados ejercerán las competencias destinadas a asegurar los derechos de niñas, niños y adolescentes que les sean atribuidas por la Constitución, este Código y el Consejo Nacional de Competencias en coordinación con la ley que regule el sistema nacional descentralizado de protección integral de la niñez y la adolescencia. Para el efecto, se observará estrictamente el ámbito de acción determinado en este Código para cada nivel de gobierno y se garantizará la organización y participación protagónica de niños, niñas, adolescentes, padres, madres y sus familias, como los titulares de estos derechos".*

***LEY DEL DEPORTE, EDUCACION FISICA Y RECREACION* Art. 3.-dispone:** *"La práctica del deporte, educación física y recreación debe ser libre y voluntaria y constituye un derecho fundamental y parte de la formación integral de las personas. Serán protegidas por todas las Funciones del Estado".*

*El **Art. 11.-** dispone: De la práctica del deporte, educación física y recreación. - "Es derecho de las y los ciudadanos practicar deporte, realizar educación física y acceder a la recreación, sin discrimen alguno de acuerdo a la Constitución de la República y a la presente Ley".*

En el Art. 89.- señala "la recreación comprenderá todas las actividades físicas lúdicas que empleen al tiempo libre de una manera planificada, buscando un equilibrio biológico y social en la consecución de una mejor salud y calidad de vida. Estas actividades incluyen las organizadas y ejecutadas por el deporte barrial y parroquial, urbano y rural".

De igual forma el **Art. 90** señala que "es obligación de todos los niveles del Estado programar, planificar, ejecutar e incentivar las prácticas deportivas y recreativas, incluyendo a los grupos de atención prioritaria, impulsar y estimular a las instituciones públicas y privadas en el cumplimiento de este objetivo".

El **Art. 91** determina que el "Gobierno Central y los gobiernos autónomos descentralizados programarán, planificarán, desarrollarán y ejecutarán actividades deportivas y recreativas que incluyan a los grupos de atención prioritaria, motivando al sector privado para el apoyo de estas actividades".

El **Art. 94** señala: "Los Gobiernos Autónomos Descentralizados ejecutarán actividades deportivas, recreativas, con un espíritu participativo y de relación social, para la adecuada utilización del tiempo libre para toda la población. Estas actividades deportivas fomentarán el deporte popular y el deporte para todos, sea en instalaciones deportivas o en el medio natural, para lo cual contarán con el reconocimiento y apoyo de dichos gobiernos".

De acuerdo a la ORDENANZA No 040 PARA LA PROMOCION DE LA CULTURA, EL ARTE, EL DEPORTE Y LA RECREACION EN EL CANTÓN SIGCHOS, publicado en la siguiente fecha el cuatro de Diciembre de dos mil quince.

Art. 1.- Objeto y Ámbito de Aplicación. - La presente Ordenanza tiene por objeto fomentar y promover el desarrollo de actividades culturales, deportivas, recreativas y artísticas en el Cantón Sigchos a fin de resaltar los valores de nuestra nacionalidad ecuatoriana, con la participación activa de niños, niñas y ciudadanía en general, desarrollando actividades orientadas al cumplimiento de los objetivos del Plan Nacional para el Buen Vivir.

Art. 2.- Objetivos Específicos. - A través de esta ordenanza el Gobierno Autónomo Descentralizado Municipal de Sigchos cumplirá con los siguientes objetivos; entre otros:

a) Impulsar el desarrollo de las actividades deportivas, culturales y artísticas con la local, especialmente en las fechas de recordación cantonal.
b) Generar espacios idóneos para el arte, la cultura, recreación, deporte y aprovechamiento del tiempo libre a través de las conmemoraciones cantorales con la activa participación ciudadana.
c) Formular y desarrollar actividades macro que fomenten, entre otros, los siguientes aspectos claves; entre otras:
    - actividades de orden cultural, deportivas y recreativas.

Art. 3.- Clases Autónomo de Eventos: Para efectos de la aplicación de la presente ordenanza el Descentralizado Municipal de Sigchos llevará a cabo; entre otras:

b) EVENTOS DEPORTIVOS: Que impliquen el desarrollo de actividades motoras y Descentralizado por la Unidad de Deportes del Gobierno Autónomo Descentralizado Municipal de Sigchos, y las comunidades, barrios siempre y cuando se hagan sin fines lucrativos.

Art. 4.- El Gobierno Autónomo Descentralizado Municipal de Sigchos podrá utilizar sus fondos en la implementación y desarrollo de los proyectos culturales, deportivos, artísticos y recreativos que se contemplen en la planificación institucional y con las asignaciones presupuestarias que se hubieren previsto para el efecto.

Art.- 6.- La Dirección de desarrollo sustentable del Gobierno Autónomo Descentralizado Municipal deporte de Sigchos, de manera oportuna elaborara programas o proyectos culturales, deporte recreativo y artístico en el cantón Sigchos, con su debido presupuesto referencial, con la intervención de la comisión respectiva, para luego ser puesta en consideración para aprobación del Concejo Municipal.

14.- FINACIAMIENTO DEL PROYECTO

La Dirección Financiera asignará una partida presupuestaria que contendrá los fondos que serán asignados a este proyecto.

15.- CONCLUSIONES

- El proyecto de curso vacacional al Ritmo de Verano en el Cantón Sigchos se constituye en una estrategia clave para garantizar el derecho a la recreación, el esparcimiento y el uso adecuado del tiempo libre de niños, niñas y adolescentes, a través de actividades deportivas, culturales, artísticas y formativas, se logra no solo promover el desarrollo integral de los participantes, sino también fortalecer la cohesión social y el sentido de pertenencia en la comunidad.
- La implementación de este curso vacacional permite prevenir riesgos sociales derivados del ocio no supervisado, ofreciendo un entorno seguro, inclusivo y de confianza para los participantes y sus familias.
- Institucionalizar el curso vacacional como una actividad anual dentro de la planificación del GAD Municipal, garantizando recursos técnicos, humanos y financieros que aseguren su continuidad.

16.- RECOMENDACIONES

- Los cursos vacacionales deben fomentarse anualmente incentivando una mayor participación de NNA.

- Enmarcados en la Normativa Legal, continuar apoyando las actividades deportivas recreativas en beneficio de la población del cantón Sigchos.

17.- FIRMAS DE RESPONSABILDAD

Elaborado por:	Revisado y aprobado por:
Ing. Lucia Quevedo I.	Lic. Luis Pilatasig
ANALISTA DE DESARROLLO SOCIAL, DEPORTE Y ORNAMENTACIÓN	**DIRECTOR DE DESARROLLO SUSTENTABLE**

PERFIL DE PROYECTO

1.- DATOS GENERALES

Nombre del Proyecto:			FORTALECIMIENTO DEPORTIVO Y RECREACIONAL EN EL CANTÓN SIGCHOS, PROVINCIA DE COTOPAXI			
Unidad Ejecutora:			Gobierno Autónomo Descentralizado Municipal de Sigchos.			
Alcalde:			Licenciado Oscar Vinicio Monge Tipan			
Técnico Responsable			Ing. Lucia Quevedo			
Teléfono:				**E-mail:**	lucy-3006@hotmail.com	
Ubicación del Proyecto:			Cantón Sigchos			
Provincia:	Cotopaxi	**Cantón:**	Sigchos	**Parroquia:**	San Miguel de Sigchos	
Tiempo ejecución Proyecto:			Fecha estimada Enero – Agosto del 2026			
Fuentes de financiamiento:						
INCP:		**BEDE:**		**Otras Fuentes:**	X	**Especifique:** Municipal
Presupuesto Referencial: USD 9.644,64 VALOR QUE NO INCLUYE IVA						

2.- JUSTIFICACIÓN

Según el proyecto (ESPEJO, 2020) El deporte y la recreación son actividades que se realizan para el aprovechamiento y sano esparcimiento y contribuyen al beneficio de la salud física y mental de los niños (as), jóvenes adultos mayores y en general de toda la población. Por lo general las actividades recreativas provocan experiencias vividas que se canalizan hacia una descarga emocional, este tipo de acciones ya sea física o cultural permiten desarrollar destrezas, habilidades, conocimientos que causan esparcimiento en quienes lo practican.

Son esos escenarios en los que se desarrollan actividades recreativas y deportivas donde prima la alegría, amistad, juego limpio, convivencia y tolerancia; la recreación hace del hombre un ser más humano en la medida en que pueda tomar nuevas decisiones, pueda encontrar posibilidades de crear y salir de los estereotipos o comportamientos que la sociedad le ha impuesto.

Recreación, es un volver a crear. Recrear es la utilización del tiempo y la disposición del ocio para el descanso y la distracción. Permite, además, afianzar las relaciones sociales, hacer reflexionar, analizar por su valor intelectual, crear hábitos de trabajo y disciplina, tanto individual como grupalmente (Valor moral), despertar la creatividad por su valor lúdico y desarrollar la mente por su valor terapéutico.

Los deportes recreativos como futbol, fulbito, ciclismo, baloncesto y vóley contemplados en el proyecto están dirigido para hombres y mujeres, pues no solo es un deber legal sino una estrategia de inversión que contribuye a incrementar el bienestar y la productividad mediante el continuo mejoramiento de las condiciones estudiantiles, sociales y con estas las condiciones de vida.

El buen uso del tiempo libre, son los mejores momentos de esparcimiento y disfrute que permiten al ser humano formarse individual y socialmente; por lo tanto, el principal propósito de los eventos deportivos, es la formación integral en su exigencia MENTAL, FISICA Y CREATIVA.

La finalidad del proyecto se centra en el desarrollo integral del ser y privilegia la dignidad humana, la calidad de vida, las habilidades técnicas y destrezas, el conocimiento, la capacidad de acción y el aprovechamiento del tiempo libre, entendiendo este como el uso constructivo que el ser humano hace de él en beneficio de su enriquecimiento personal y el disfrute de la vida en forma

individual y colectiva. Este tiene como funciones básicas el descanso, la diversión, el complemento de la formación, la socialización, la creatividad, el desarrollo personal, la liberación en el trabajo y la recuperación psicobiológica.

3.- OBJETIVOS

3.1.- OBJETIVO GENERAL

- ✓ Fortalecer la actividad deportiva y recreacional en el Cantón Sigchos, Provincia de Cotopaxi.

3.2 OBJETIVOS ESPECÍFICOS

- ✓ Adquirir implementos deportivos para la ejecución de las actividades deportivas.
- ✓ Contratar los servicios de arbitraje profesional para los campeonatos de deportes.
- ✓ Ejecutar los campeonatos deportivos con el objetivo de motivar a que se emplee el tiempo libre en forma adecuada y sea un medio de integración familiar y social.
- ✓ Realizar un reconocimiento público y la entrega de un incentivo a los deportistas más destacados.

4.- ALCANCES

Durante este proceso recreativo se integrarán equipos de hombres y mujeres, las familias, veedores, los directivos de las instituciones, en tal sentido, se convierte en un compromiso en el cual toda la comunidad tiene tareas, derechos y responsabilidades.

Para lograr este importante cometido, se deben aprovechar todos los espacios, para fomentar y promover las actividades físicas, deportivas, recreativas y deportes en el Cantón Sigchos a fin de resaltar los valores deportivos, recreacionales, culturales, asociativos y de respeto hacia los demás en nuestro Cantón, con la participación de la ciudadanía en general priorizando la participación de niños, niñas, y sectores prioritarios

5.- BENEFICIARIOS

5.1.- BENEFICIARIOS DIRECTOS

Nro. de deportistas participantes

5.2.- BENEFICIARIOS INDIRECTOS

- ✓ Población Joven local.
- ✓ Negocios informales.
- ✓ Familias de la Comunidad.

6.- METAS

En el año 2026 se pretende fortalecer las actividades deportivas y recreativas a través de la programación de eventos con una gran afluencia de participaciones de hombres y mujeres del

cantón Sigchos con un incremento del 50% de las actividades deportivas y recreativas en el cantón Sigchos con relación al año anterior.

7.- TIPO DE INTERVENCIÓN

Rehabilitación Arquitectónica:		**Rehabilitación Urbana:**	
Intervención arqueológica		**Otra:**	X
Fomento deportivo y recreativo			

8.- COMPONENTES Y ACTIVIDADES DEL PROYECTO

RESUMEN NARRATIVO	INDICADORES	MEDIOS DE VERIFICACIÓN	SUPUESTOS
FIN: Promover la práctica deportiva y recreacional para integrar diversos clubs deportivos y ocupar el tiempo libre de la mejor manera.	En el año 2026, se integran Nº participantes masculinos y femeninos	Hojas de inscripción Fotografías Informe de vocalía	Predisposición a participar
PROPÓSITO: Fortalecer la actividad deportiva y recreacional en el Cantón Sigchos.	En el año 2026 se realiza 1 campeonato en el Cantón Sigchos en el cual participan equipos deportivos masculinos y femeninos.	Informes Fotografías Registro de participación.	La Institución respalda el deporte recreativo que incentiven el desarrollo del buen vivir de la población en general.
Actividades o Componentes			
Adquirir implementos y deportivos para la ejecución de las actividades deportivas.	24 implementos deportivos adquiridos para la ejecución de los deportes programados.	Proyecto, facturas, proceso de adquisición	La Institución respalda el deporte recreativo que incentiven el desarrollo del buen vivir de la población en general.
Contratar los servicios de arbitraje profesional para los campeonatos de deportes.	Proceso de contratación de los servicios profesionales en arbitraje	Contrato, orden de compra Factura informes	El cantón Sigchos cuenta con campos y espacios deportivo en buen estado.
Ejecutar los campeonatos deportivos con el objetivo de motivar a que se emplee el tiempo libre en forma adecuada y sea un medio de integración familiar y social.	Se ejecutan 1 de campeonatos deportivos masculino y femenino.	Proyecto, registro Fotografías Informes	Afluencia de participantes.

Realizar un reconocimiento público y la entrega de un incentivo a los deportistas más destacados.	Nº de medallas de oro, de plata, de bronce y trofeos que serán entregados a los equipos que lleguen a la final	Informes Fotografías registros de partidos desarrollados	La población asume el compromiso y se motiva para participar en todo el evento.

9.- PRESUPUESTO

PAGO DE ARBITRAJE, IMPLEMENTOS DEPORTIVOS

NÚMERO DE EQUIPOS	DETALLE	NUMERO DE PARTIDOS	VALOR UNITARIO	VALOR TOTAL	MEDALLAS PRIMER LUGAR	MEDALLAS SEGUNDO LUGAR	MEDALLAS TERCER LUGAR	TOTAL MEDALLAS	VALOR UNITARIO	VALOR TOTAL
14	FUT SALA MASCULINO	99	30	2970	12	12	12	36	1,04	37,44
6	FUT SALA FEMENINO	19	30	570	12	12	12	36	1,04	37,44
7	BALONCESTO MASCULINO	32	45	1440	12	12	12	36	1,04	37,44
7	BALONCESTO FEMENINO	32	45	1440	12	12	12	36	1,04	37,44
8	ECUAVOLEY MASCULINO	32	20	640	6	6	6	18	1,04	18,72
4	ECUAVOLEY FEMENINO	10	20	200	6	6	6	18	1,04	18,72
12	FUTBOL NIÑOS	72	30	2160	12	12	12	36	1,04	37,44
		296		9420	72	72	72	216		224,64

Valor total del proyecto USD 9.644,64

Se adjunta proformas para sustento de los valores descritos

10.- CRONGRAMA

CRONOGRAMA 2026																															
		ENERO					FEBRERO				MARZO				ABRIL				MAYO				JUNIO				JULIO				AGOSTO			
Nº	DESCRIPCIÓN	1	2	3	4	5	1	2	3	4	1	2	3	4	1	2	3	4	1	2	3	4	1	2	3	4	1	2	3	4	1	2	3	4
1	proceso de contratacion del servicio de arbitraje, inscripcion de equiposa e inauguración del campeonato	X	X	X	X	X																												
2	Pago arbitraje para ejecución del campeonato deportivo						X	X	X	X	X	X	X	X	X	X	X	X	X	X	X	X	X	X	X	X	X	X	X	X	X	X	X	X
3	adquisicion de implementos deportivos										X	X	X	X																				

11.- IMPACTO AMBIENTAL

Se tendrá en cuenta la protección y mejoramiento del entorno natural del Cantón, el aprovechamiento y mejoramiento de las áreas verdes, siempre se respetarán las normas medio ambientales que para tales fines están dispuestas, y se aprovecharan los lugares y zonas donde se permita un mayor espacio para el desarrollo de las actividades que serán programadas, y que no afecten el entorno y los recursos ambientales de la zona.

Se trabajará en la formación de una cultura ambiental en los jóvenes que favorezca su entorno en la Parroquia y que contribuyan al cuidado y mejoramiento del medio ambiente.

Impacto social positivo ya que en los encuentros deportivos se propiciará la integración de niños (as), jóvenes, señoritas y familias. Son esos espacios donde la gente comparte momentos de sana diversión y esparcimiento en compañía de amigos y más allegados.

Impacto económico positivo al dinamizar la economía local y generar fuentes de trabajo en cada uno de los eventos deportivos y recreacionales al ser espacios donde se desarrollan actividades económicas informales, de esta manera se motiva y se logra que este tipo de negocios se mantengan en el tiempo y las familias de escasos recursos vean en esta una posibilidad de mejorar sus ingresos.

12.- SOSTENINIBILIDAD

Se dispone de recursos para la ejecución del presente proyecto.

Los objetivos del proyecto se cumplirán y perduraran después de la fecha de su conclusión ya que se dará apertura para la participación de hombres y mujeres, quienes participarán en dinámicas recreacionales que motivarán su permanencia en los procesos de formación y recreación.

Se facilitará a los participantes de implementos deportivos necesarios que permitirán desarrollar de manera eficiente lo planificado.

Al ser los eventos deportivos y recreacionales, espacios donde se desarrollan actividades económicas informales, se brindará a los comerciantes información básica de atención; de esta manera se motiva y se logra que este tipo de negocios se mantengan en el tiempo y las familias de escasos recursos vean en esta, una posibilidad de mejorar sus ingresos.

Existe la demanda de los niños (as) jóvenes y adultos que piden espacios de distracción por ello esta propuesta se encamina a cristalizar esas inquietudes, dudas, iniciativas a través de iniciativas recreativas, pero de acuerdo a evaluaciones periódicas de resultados que los monitores reflejen.

13.- MARCO INSTITUCIONAL

Constitución de la República del Ecuador.

En la Sección segunda en lo referente a los Jóvenes, en el Art. 39 de la Constitución de la República del Ecuador expresa: "El Estado garantizará los derechos de las jóvenes y los jóvenes, y promoverá su efectivo ejercicio a través de políticas y programas, instituciones y recursos que aseguren y mantengan de modo permanente su participación e inclusión en todos los ámbitos, en particular en los espacios del poder público.

El Estado reconocerá a las jóvenes y los jóvenes como actores estratégicos del desarrollo del país, y les garantizará la educación, salud, vivienda, recreación, deporte, tiempo libre, libertad de expresión y asociación. El Estado fomentará su incorporación al trabajo en condiciones justas y dignas, con énfasis en la capacitación, la garantía de acceso al primer empleo y la promoción de sus habilidades de emprendimiento".

En el Art. 264 numeral 7 expresa: Los gobiernos municipales tendrán las siguientes competencias exclusivas sin perjuicio de otras que determine la ley: "Planificar, construir y mantener la infraestructura física y los equipamientos de salud y educación, así como los espacios públicos destinados al desarrollo social, cultural y deportivo, de acuerdo con la ley. Promoverá y coordinará la cultura física que comprende el deporte, la educación física y la recreación, como actividades que contribuyen a la salud, formación y desarrollo integral de las personas; impulsará el acceso masivo al deporte y a las actividades deportivas a nivel formativo, barrial y parroquial; auspiciará la preparación y participación de los deportistas en competencias nacionales e internacionales, que incluyen los Juegos Olímpicos y Paraolímpicos; y fomentará la participación de las personas con discapacidad".

En la Sección sexta sobre Cultura física y tiempo libre, en el Art. 383 de la Constitución de la República del Ecuador expresa: Se garantiza el derecho de las personas y las colectividades al tiempo libre, la ampliación de las condiciones físicas, sociales y ambientales para su disfrute, y la promoción de actividades para el esparcimiento, descanso y desarrollo de la personalidad.

COOTAD establece:

Art. 54 Como funciones del gobierno Autónomo Descentralizado municipal las siguientes.

Literal q) "promover y patrocinar las culturas las artes, actividades deportivas y recreativas en beneficio de la colectividad del Cantón".

Art. 55.- Competencias exclusivas del Gobierno Autónomo Descentralizado Municipal **literal g)** Planificar construir y mantener la infraestructura física y los equipamientos de Salud y Educación, así como los espacios públicos destinados al desarrollo social, cultural y deportivo, de acuerdo con la Ley

La Ley del deporte.

En el Art. 89 señala "la recreación comprenderá todas las actividades físicas lúdicas que empleen al tiempo libre de una manera planificada, buscando un equilibrio biológico y social en la consecución de una mejor salud y calidad de vida. Estas actividades incluyen las organizadas y ejecutadas por el deporte barrial y parroquial, urbano y rural".

De igual forma el Art. 90 señala que "es obligación de todos los niveles del Estado programar, planificar, ejecutar e incentivar las prácticas deportivas y recreativas, incluyendo a los grupos de atención prioritaria, impulsar y estimular a las instituciones públicas y privadas en el cumplimiento de este objetivo".

El Art. 91 determina que el "Gobierno Central y los gobiernos autónomos descentralizados programarán, planificarán, desarrollarán y ejecutarán actividades deportivas y recreativas que incluyan a los grupos de atención prioritaria, motivando al sector privado para el apoyo de estas actividades".

El Art. 94 señala: "Los Gobiernos Autónomos Descentralizados ejecutarán actividades deportivas, recreativas, con un espíritu participativo y de relación social, para la adecuada utilización del tiempo libre para toda la población. Estas actividades deportivas fomentarán el deporte popular y el deporte para todos, sea en instalaciones deportivas o en el medio natural, para lo cual contarán con el reconocimiento y apoyo de dichos gobiernos".

De acuerdo a la ORDENANZA No 040 PARA LA PROMOCION DE LA CULTURA, EL ARTE, EL DEPORTE Y LA RECREACION EN EL CANTÓN SIGCHOS, publicado en la siguiente fecha el cuatro de Diciembre de dos mil quince.

Art. 1.- Objeto y Ámbito de Aplicación. - La presente Ordenanza tiene por objeto fomentar y promover el desarrollo de actividades culturales, deportivas, recreativas y artísticas en el Cantón Sigchos a fin de resaltar los valores de nuestra nacionalidad ecuatoriana, con la participación activa de niños, niñas y ciudadanía en general, desarrollando actividades orientadas al cumplimiento de los objetivos del Plan Nacional para el Buen Vivir.

Art. 2.- Objetivos Específicos. - A través de esta ordenanza el Gobierno Autónomo Descentralizado Municipal de Sigchos cumplirá con los siguientes objetivos; entre otros:

a) Impulsar el desarrollo de las actividades deportivas, culturales y artísticas con la local, especialmente en las fechas de recordación cantonal.
b) Generar espacios idóneos para el arte, la cultura, recreación, deporte y aprovechamiento del tiempo libre a través de las conmemoraciones cantorales con la activa participación ciudadana.
c) Formular y desarrollar actividades macro que fomenten, entre otros, los siguientes aspectos claves; entre otras:
    - actividades de orden cultural, deportivas y recreativas.

Art. 3.- Clases Autónomo de Eventos: Para efectos de la aplicación de la presente ordenanza el Descentralizado Municipal de Sigchos llevará a cabo; entre otras:

b) EVENTOS DEPORTIVOS: Que impliquen el desarrollo de actividades motoras y Descentralizado por la Unidad de Deportes del Gobierno Autónomo Descentralizado Municipal de Sigchos, y las comunidades, barrios siempre y cuando se hagan sin fines lucrativos.

Art. 4.- El Gobierno Autónomo Descentralizado Municipal de Sigchos podrá utilizar sus fondos en la implementación y desarrollo de los proyectos culturales, deportivos, artísticos y recreativos que se contemplen en la planificación institucional y con las asignaciones presupuestarias que se hubieren previsto para el efecto.

Art.- 6.- La Dirección de desarrollo sustentable del Gobierno Autónomo Descentralizado Municipal deporte de Sigchos, de manera oportuna elaborara programas o proyectos culturales, deporte recreativo y artístico en el cantón Sigchos, con su debido presupuesto referencial, con la intervención de la comisión respectiva, para luego ser puesta en consideración para aprobación del Concejo Municipal.

14.- FINACIAMIENTO DEL PROYECTO

La Dirección Financiera asignará una partida presupuestaria que contendrá los fondos que serán asignados a este proyecto.

15.- CONCLUSIONES

- Los eventos deportivos y recreativos permitirán vincular a toda la población del Cantón Sigchos, de manera directa serán los participantes "Nro. De inscritos" para el presente proyecto, creando un espacio para que además los deportistas y ciudadanos ocupen de mejor manera su tiempo libre.
- A través de la realización de eventos deportivos y recreativos se disminuirá el nivel de estrés y depresión que existe en la actualidad.
- De manera indirecta se promueve el dinamismo de la economía local con el surgimiento de negocios informales.
- Los eventos recreacionales y deportivos forman parte de las actividades de entretenimiento familiar.
- El deporte enseña disciplina, perseverancia, generosidad y respeto, además de fomentar la autoestima y la confianza en uno mismo.

16.- RECOMENDACIONES

- Estos eventos deportivos y recreacionales deben fomentarse anualmente incentivando una mayor participación de equipos.
- Fortalecer e incorporar otro tipo de actividades deportivas y recreacionales, a fin de disminuir ansiedades producto de problemas cotidianos.
- Ampliar este tipo de actos recreacionales y deportivos hacia la población en general para fomentar la buena práctica de valores.
- Los vendedores informales que realizan sus actividades de ventas en los escenarios deportivos deben estar regulados y supervisadas para una buena prestación del servicio.
- Enmarcados en la Normativa Legal, continuar apoyando las actividades deportivas recreativas en beneficio de la población del cantón Sigchos.

17.- FIRMAS DE RESPONSABILDAD

Elaborado por:

Ing. Lucia Quevedo I.
ANALISTA DE DESARROLLO SOCIAL, DEPORTE Y ORNAMENTACIÓN

Revisado y aprobado por:

Lic. Luis Pilatasig
DIRECTOR DE DESARROLLO SUSTENTABLE

DIRECCIÓN DE DESARROLLO SUSTENTABLE

ANALISTA DE DESARROLLO SOCIAL, DEPORTES Y ORNAMENTACIÓN

ENERO - DICIEMBRE 2026

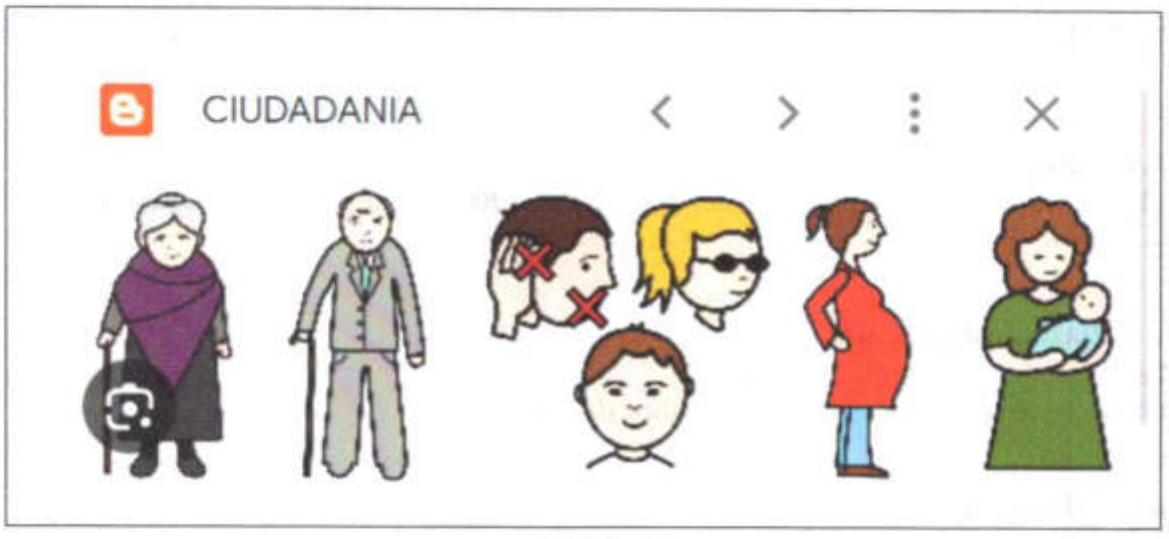

GOBIERNO AUTÓNOMO DESCENTRALIZADO MUNICIPAL DE SIGCHOS

1. DATOS GENERALES DEL PROGRAMA

1.1. Nombre del programa
Coordinación de ayudas sociales para Grupos Prioritarios.

1.2. Entidad Ejecutora
El Gobierno Autónomo Descentralizado Municipal de Sigchos, será el responsable directo del programa.

1.3. Cobertura y Localización
El proyecto tendrá lugar en las Parroquias del cantón: Sigchos, Chugchilán, Isinliví, Las Pampas, Palo Quemado.

1.4. Monto
El costo total del programa es de: USD **2.040,00** (dos mil cuarenta dólares con 00/100).

1.5. Plazo de ejecución
Fecha de inicio: 01 enero de 2026
Fecha final estimada: 31 de diciembre de 2026.

2. BASE LEGAL
El presente proyecto se sustenta en la siguiente base legal:

El Cantón Sigchos, fue creado mediante Ley No. 171 de fecha 21 de julio de 1992, publicada en el Registro Oficial No. 995 de fecha 07 de agosto de 1992, donde cuya cabecera cantonal es la ciudad de Sigchos, y su vida jurídica e institucional se rige por las Normas Legales y Constitucionales:

La Constitución de la República del Ecuador, que define, consagra y reconoce la autonomía del Gobierno Municipal, y literalmente en su Art. 238 expresa: "Los Gobiernos Autónomos Descentralizados gozarán de autonomía política, administrativa y financiera, y se regirán por los principios de solidaridad, de subsidiaridad, equidad interterritorial, integración y participación ciudadana"; además en su Art. 240, le da facultades legislativas en el ámbito de sus competencias y jurisdicciones territoriales, en este mismo sentido y en concordancia con el art. 264 numeral 5 pueden crear, modificar o suprimir mediante ordenanzas: tasas y contribuciones especiales de mejoras.

CONSTITUCIÓN DE LA REPÚBLICA DEL ECUADOR

Art. 16.- Todas las personas, en forma individual o colectiva. tienen derecno a:
1. Una comunicación libre, intercultural, incluyente, diversa y participativa, en todos los ámbitos de la interacción social, por cualquier medio y forma, en su propia lengua y con sus propios símbolos entre otras.

Art. 35.- Las personas adultas mayores, niñas, niños y adolescentes, mujeres embarazadas, personas con discapacidad, personas privadas de libertad y quienes adolezcan de enfermedades catastróficas o de alta complejidad, recibirán atención prioritaria y especializada en los ámbitos público y privado. La misma atención prioritaria recibirán las personas en situación de riesgo, las víctimas de violencia doméstica y sexual, maltrato infantil, desastres naturales o antropogénicos. El Estado prestará especial protección a las personas en condición de doble vulnerabilidad.

Art. 264.- Los gobiernos municipales tendrán las siguientes competencias exclusivas sin perjuicio de otras que determine la ley:

7. Planificar, construir y mantener la infraestructura física y los equipamientos de salud y educación, así como los espacios públicos destinados al desarrollo social, cultural y deportivo, de acuerdo con la ley.

COOTAD

Art. 28.- Gobiernos autónomos descentralizados. -Cada circunscripción territorial tendrá un gobierno autónomo descentralizado para la promoción del desarrollo y la garantía del buen vivir, a través del ejercicio de sus competencias.

Art. 54.- Funciones. - Son funciones del gobierno autónomo descentralizado municipal las siguientes:

f) Ejecutar las competencias exclusivas y concurrentes reconocidas por la Constitución y la ley y en dicho marco, prestar los servicios públicos y construir la obra pública cantonal correspondiente con criterios de calidad, eficacia y eficiencia, observando los principios de universalidad, accesibilidad, regularidad, continuidad, solidaridad, interculturalidad, subsidiariedad, participación y equidad;

Art. 55.- Competencias exclusivas del gobierno autónomo descentralizado municipal. - Los gobiernos autónomos descentralizados municipales tendrán las siguientes competencias exclusivas sin perjuicio de otras que determine la ley;

g) Planificar, construir y mantener la infraestructura física y los equipamientos de salud y educación, así como los espacios públicos destinados al desarrollo social, cultural y deportivo, de acuerdo con la ley. Previa autorización del ente rector de la política pública, a través de convenio, los gobiernos autónomos descentralizados municipales podrán construir y

Dirección: Rodrigo Iturralde y Pasaje 14 de Noviembre
E-mail: gadmunicipal@gadmsigchos.gob.ec
www.gamsigchos.gob.ec
SIGCHOS Progresa
Teléfono: (03) 2 714 - 242 / 2 714 - 444
Web: www.gadmsigchos.gob.ec

mantener infraestructura física y los equipamientos de salud y educación, en su jurisdicción territorial.

Art. 126.- Gestión concurrente de competencias exclusivas. - El ejercicio de las competencias exclusivas establecidas en la Constitución para cada nivel de gobierno, no excluirá el ejercicio concurrente de la gestión en la prestación de servicios públicos. En este marco, salvo el caso de los sectores privativos, los gobiernos autónomos descentralizados podrán ejercer la gestión concurrente de competencias exclusivas de otro nivel, conforme el modelo de gestión de cada sector al cual pertenezca la competencia y con autorización expresa del titular de la misma a través de un convenio.

Art. 279.- Delegación a otros niveles de gobierno. - Los gobiernos autónomos descentralizados regional, provincial, metropolitano o municipal podrán delegar la gestión de sus competencias a otros niveles de gobierno, sin perder la titularidad de aquellas. Esta delegación requerirá acto normativo del órgano legislativo correspondiente y podrá ser revertida de la misma forma y en cualquier tiempo. Para esta delegación las partes suscribirán un convenio que contenga los compromisos y condiciones para la gestión de la competencia. Ningún nivel de gobierno podrá delegar la prestación de servicios públicos que le hubiere delegado otro nivel de gobierno. Los gobiernos autónomos descentralizados podrán recibir delegaciones de servicios públicos desde el gobierno central para lo cual, este último, entregará la asignación económica necesaria para la prestación del servicio.

3. ANTECEDENTES

Mediante Memorando Nro. GADMS-DF-2025-0427-M de fecha Sigchos, 28 de agosto de 2025. Suscrito por el Eco. Pablo Córdova DIRECTOR FINACIERO, que en su parte pertinente manifiesta lo siguiente *"(...) Adjunto al presente sírvanse encontrar el INFORME No. 005-2024-GADMS-DF-UP, en el cual constan los límites de gasto para cada programa presupuestario, valor que deberán considerar para la formulación del presupuesto 2026.*
Los programas presupuestarios de gasto inversión deberán adjuntar los proyectos donde se justifique los requerimientos presupuestarios, además, en el caso de requerir valores superiores al asignado para la planificación de sus proyectos, deberán solicitar autorización al señor Alcalde el incremento del límite del gasto. (...)"

Mediante Memorando Nro. GADMS-GADMS-2025-0157-M, de fecha Sigchos, 27 de agosto de 2025, suscrito por el Lcdo. Oscar Vinicio Monge Tipan, ALCALDE DEL CANTÓN SIGCHOS, que en su parte pertinente manifiesta lo siguiente "(...) En calidad de Alcalde, dispongo se cumpla con las directrices establecidas para la formulación del presupuesto para el ejercicio fiscal 2026, para lo cual se adjunta el Memorando GADMS-AP-2025-017-M en el que consta los lineamiento

seguir, además se adjunta las matrices de requerimientos presupuestarios remitidos por el Director Financiero. "(...)

La gestión estratégica de proyectos es el arte de planificar, organizar y coordinar de manera efectiva todas las etapas y recursos necesarios para abordar y resolver, en este caso, problemas sociales.

Una gestión estratégica va más allá de la simple ejecución de tareas, supone tomar decisiones desde la responsabilidad y la constante reflexión ética basadas en una comprensión profunda de las dinámicas sociales, culturales, políticas y ambientales.

Al mismo tiempo, se adapta constantemente para lograr resultados significativos y transformadores en beneficio de las personas y las comunidades involucradas.

Los grupos de atención prioritaria son aquellos que históricamente, por su condición social, económica, cultural y política, edad, origen étnico se encuentran en condición de riesgo que les impide incorporarse al desarrollo y acceder a mejores condiciones de vida, al buen vivir.

4. DIAGNÓSTICO Y PROBLEMA

El GAD Municipal de Sigchos ha planteado la ejecución de varios proyectos de obra civil, servicios y bienes; para atender la necesidad de la población de atención de grupos prioritarios, enmarcados en la nueva realidad que desarrollan las actividades en los ámbitos: educativo, social, salud, cultural, comercial, ambiental, tecnológico y comunitario producto de la emergencia sanitaria por COVID19, para el efecto es necesario realizar gestiones y alianzas estratégicas con entidades públicas y privadas con la finalidad de garantizar los servicios y ejecución presupuestaria asignada.

Enmarcados en la Normativa Legal, y frente a las necesidades presentadas por las Instituciones públicas en las que mediante una firma de convenio se puede intervenir es necesario trabajar por el bienestar de todos los ciudadanos que pertenecen a Grupos Prioritarios. Como nos ampara la LEY.

Descripción de la situación actual del área de intervención del proyecto.

En el cantón Sigchos existe cinco parroquias: Chugchilan, Isinliví, Las Pampas, Palo Quemado, Sigchos; siendo esta última su cabecera cantonal.

Sigchos es el cantón más grande de la provincia de Cotopaxi, con una extensión de 127.499 ha., y uno de los cantones más jóvenes. Dos décadas y un par de años el 21 de julio de 1992, fecha del decreto legislativo con el cual se creó el cantón Sigchos.

Los beneficiarios directos de los proyectos grupo de atención prioritaria, que es una parte fundamental de la inclusión en la sociedad y la convivencia.

Este proyecto comprende la ejecución de actividades que buscan el fortalecimiento y la mejor calidad de vida de la población, ya que es indispensable para la vida, lograr incluir técnicas de uso y aprovechamiento de los espacios, servicios y bienes.

Existen una serie de beneficios indirectos que no son posibles de cuantificar pero que conviene tener en cuenta a la hora de decidir sobre la realización de un proyecto específico. Si bien es cierto que resulta difícil que estos sean determinantes en la elección entre alternativas para solucionar un problema, es posible que refuercen la decisión tomada y permitan capturar otros efectos multiplicadores de importancia como son:

- Coordinación para la elaboración de ordenanzas municipales.
- Aplicar las políticas públicas de las líneas de intervención de las políticas de del gobierno, que son mandatarias para su aplicación y ejecución en los GADS Cantonales. (Desnutrición Crónica Infantil, Atención a Grupos Prioritarios).
- Organizar e incentivar la participación corresponsable de la ciudadanía mediante la aplicación de políticas de convivencia y servicios.
- Los beneficios sociales derivados de la ejecución del proyecto, se consideró como beneficiarios directos al 60% de los habitantes del cantón, los mismos que representan la cantidad de 18.460 habitantes, de acuerdo al censo realizado en el año 2022.

5. LÍNEA BASE DEL PROYECTO

Desarrollo humano y social

La Constitución de la República del Ecuador 2008, establece como principio la igualdad de todas las personas, los mismos derechos, deberes y oportunidades, prohíbe todo tipo de discriminación que tenga por objeto el menoscabar o anular el reconocimiento o ejercicio de los derechos, debiéndose sancionar dichas formas de discriminación. De igual modo el Estado debe adoptar medidas de acción afirmativas en favor de quienes se encuentren en situación de desigualdad.

En el conjunto de actividades de la vida diaria se encuentran aquellas dedicadas al cuidado de sí mismo y concientización del cuidado de las personas que pertenecen a los grupos de atención prioritaria.

El programa está enfocado para todas las personas quienes forman parte de los grupos de atención prioritaria.

El estudio de los grupos en situación de vulnerabilidad cobra especial importancia dado el contexto de discriminación que se vive en el mundo.

Una de las tareas principales de los Estados es establecer acciones concretas que permitan garantizar un respeto pleno y salvaguarda de los derechos humanos, entre ellos el respeto a los derechos de los grupos poblacionales específicos que por sus condiciones pueden sufrir de vulneraciones.

Los grupos en situación de vulnerabilidad son aquellos que debido al menosprecio generalizado de alguna condición específica que comparten, a un prejuicio social erigido en torno a ellos o por una situación histórica de opresión o injusticia, se ven afectados sistemáticamente en el disfrute y ejercicio de sus derechos fundamentales.

La pobreza extrema configura una situación de vulnerabilidad, ya que impacta en quienes no tienen para comer, así como en aquellas personas que sufren de pobreza en cuanto al acceso a diversos servicios.

Las mujeres a través del tiempo se han caracterizado por ser un grupo en situación de vulnerabilidad marcado por la violencia y la discriminación sistematizada y la segregación social.

Articulación interinstitucional:

La **articulación** interinstitucional se concibe como el proceso mediante el cual, las instituciones se ponen de acuerdo y definen acciones, propósitos, objetivos, metas, métodos de trabajo; se distribuyen roles y funciones para llevar a cabo dichas acciones y lograr los propósitos conjuntamente.

Calidad de vida. - Es la percepción que un individuo tiene de su lugar en la existencia, en el contexto de la cultura y del sistema de valores en los que vive y en relación con sus objetivos, sus expectativas, sus normas, sus inquietudes. Se trata de un concepto que está influido por la salud física del sujeto, su estado psicológico, su nivel de independencia, sus relaciones sociales, así como su relación con el entorno. (OMS, 1996)

Ciudadanía activa. - En sí, el concepto de ciudadanía activa engloba las oportunidades a las que pueden optar todas las personas adultas mayores de participar e implicarse en todas las esferas de la vida económica, política y social, aportando sus conocimientos como individuos de la sociedad. (Bedmar, García, & Montero, 2011)

Envejecimiento. - Proceso gradual que se desarrolla durante el curso de vida y que conlleva cambios biológicos, fisiológicos, psico-sociales y funcionales, las cuales se asocian con interacciones dinámicas y permanentes entre el sujeto y su medio. Desde un punto de vista biológico, el envejecimiento es la consecuencia de la acumulación de una gran variedad de daños moleculares y celulares a lo largo del tiempo, lo que lleva a un descenso gradual de las capacidades físicas y mentales, un aumento del riesgo de enfermedad, y finalmente a la muerte. (Convención Interamericana sobre la Protección de los Derechos Humanos de las Personas Mayores, n.d.) (OMS, 2018)

Envejecimiento saludable: Proceso de desarrollar y mantener la capacidad funcional que permite el bienestar en la vejez. (Cossio et al., 2015)

Envejecimiento activo: Proceso de optimización de las oportunidades de salud, participación y seguridad con el fin de mejorar la calidad de vida de las personas a medida que envejecen. (Organización Mundial de la Salud (OMS), 2015)

Pacto de convivencia. - Parte del objetivo de buscar el Buen Vivir de los ciudadanos y colectivos —todos y todas sin discriminación alguna—, que no es viable si no se tiene como meta la garantía de los derechos de la naturaleza, la reducción de las desigualdades sociales, la eliminación de la discriminación, de la exclusión, y la construcción del espíritu cooperativo y solidario que viabilice el mutuo reconocimiento entre los «iguales diversos» en el marco de una bio-estrategia de generación de riqueza. (Larrea Maldonado, 2010)

Participación familiar. - La familia es un espacio estratégico, pues es aquí donde se realizan las principales acciones de atención y donde se pueden identificarse las condiciones de vida integral de las personas adultas mayores. La participación familiar social toma en cuenta las necesidades del adulto mayor, la familia, sus dinámicas y lógicas socioculturales. Se dirige a la identificación de los factores (protectores o de riesgo). (Salud Integral Incluyente, 2012)

La importancia que genera la medicina actual para poder tener una buena salud es contar con lo suficiente medios con el cual podamos preservar y cuidarnos de las diferentes enfermedades que nos podrían aquejar, es por eso que la importancia que genera la salud hoy en día es tener un conocimiento básico de cómo se debe vivir especialmente en nuestro entorno que genera grandes contaminaciones provocando un déficits de desequilibrio emocional que nos lleva a un bajón anímico y a veces empeorando la salud. La OMS (1994)

IDENTIFICACIÓN Y CARACTERIZACIÓN DE LA POBLACIÓN OBJETIVA

Los beneficiarios directos de este proyecto serán las personas quienes se encuentren dentro de los grupos de atención prioritaria.

La estructura institucional necesaria para llevar a cabo la política social en la época actual debe tener una adecuada correspondencia con las nuevas condiciones y requerimientos que impone el patrón de desarrollo vigente.
Primero está el desafío de enfrentar la cuestión social con la misma preocupación que la económica y la política; luego se encuentra el reto de hacer converger la política y los programas de salud, educación y vivienda -de naturaleza sectorial- con la atención de los grupos vulnerables, cuya esencia es la focalización y la territorialidad y, por último, es preciso concertar los esfuerzos de diversos actores e instituciones para erradicar la pobreza y reducir la vulnerabilidad.

6.- OBJETIVOS DEL PROYECTO

6.1.- OBJETIVO GENERAL

Mejorar la calidad de vida de las personas pertenecientes a grupos prioritarios mediante la ejecución de Obras, Bienes y Servicios en al cantón Sigchos.

6.2.- OBJETIVOS ESPECIFICOS

- Priorizar la obras y servicios por parte del señor Alcalde y su equipo técnico de las solicitudes presentadas pertenecientes al 10% de grupos prioritarios.
- Mejorar el bienestar emocional de la ciudadanía en especial de los grupos prioritarios.
- Contribuir a la salud física y sana distracción.
- Fomentar la vida al aire libre y la inclusión de todas las personas a una convivencia sana.

7.- INDICADORES DE RESULTADO

Este programa comprende la ejecución de actividades que buscan el fortalecimiento y la mejor calidad de vida de la población, ya que es indispensable para la vida, lograr incluir técnicas, estrategias y proyectos que ayuden al desarrollo social de los grupos de atención prioritaria.

8.- MATRIZ DE MARCO LÓGICO

DESCRIPCIÓN		INDICADORES	MEDIOS DE VERIFICACION	SUPUESTOS
FIN	Mejorar la calidad de vida de las personas pertenecientes a grupos prioritarios mediante la ejecución de Obras, Bienes y Servicios en al	Garantizar la ejecución de la planificación en favor de los grupos de atención prioritaria.	Contratos Facturas Gestiones procesos de contratación Fotografías	La negación de las firmas de convenios entre las instituciones.

	cantón Sigchos.		Videos	
COMPONENTES	-Contratación de Obras -Adquisición de Bienes y servicios. -Elaboración y seguimiento de planes para la mejora de los servicios. - contar con presupuesto necesario para la atención de grupos prioritarios.	-Número de obras ejecutadas o contratadas. - informes de seguimiento de los Bienes y servicios. -Informes de ayudas solicitadas mediante autogestión y con las entidades de que tiene la competencia	-Facturas Requerimientos de pagos -Informes de seguimiento Convenios Informes de autogestión y ayudas entregadas	Disposición de vehículos, accidentes laborales.
ACTIVIDADES	Requerimientos y seguimiento para la ejecución de los rubros asignados a grupos prioritarios.	Ejecución presupuestaria	Informes de liquidación de convenios suscritos entre el GADMS y las Instituciones Públicas dirigido a los grupos de Atención	Emergencia sanitaria, como fue la Pandemia de COVID 19

			Prioritaria	
	Gestiones con las instituciones para ayudas sociales	Ayudas entregadas y beneficiarios	Informe de ayudas.	Posible negación de las ayudas solicitadas.
	Liquidación de convenios de cooperación y seguimiento de los Bienes y servicios. Atender solicitudes de ayudas sociales para gestionar ante las entidades pertinentes y de acuerdo a la competencia del GADM Sigchos. Informes de contribución especial de mejora. Informes para acceder a la exoneración de ciertos servicios del GADM SIGCHOS.	Número de informes elaborados	Informes de seguimiento y control elaborados	Emergencia sanitaria, como fue la Pandemia de COVID 19

Elaborado por: Lucia Quevedo

9.- VIABILIDAD ECONÓMICA Y FINANCIERA

Enmarcados en la Ley y las competencias del GADM SIGCHOS, se asignará los recursos necesarios para la ejecución de proyectos en beneficio de los grupos de atención prioritaria.

Los proyectos son de inversión con una alta viabilidad institucional y política que basará su sostenibilidad en el logro de la mayor eficiencia y eficacia posible que permita a la Unidad de Desarrollo Social y Deportes, del GAD Municipal de Sigchos ejecutar lo planificado en beneficio de los grupos de atención prioritaria.

10.- VIABILIDAD Y PLAN DE SOSTENIBILIDAD.

10.1.- VIABILIDAD TÉCNICA.

Coordinar las actividades y proyectos para la ejecución del rubro asignado del 10% par grupos de atención prioritaria, Obras, DEPARTAMENTOS DE Planificación y Obras Públicas, Servicios y Bienes proceso de contratación con la Unidad de Compras Públicas, todo proceso que se lleve a cabo teniendo en cuenta los convenios de cooperación entre las instituciones públicas, todas estas actividades autorizadas por la máxima autoridad.

11.- ACTIVIDADES DEL PERSONAL

ANALISTA DE DESARROLLO SOCIAL, DEPORTES Y ORNAMENTACIÓN

- Elabora el POA de Anual de la Unidad;
- Realiza informes sociales;
- Elabora proyectos de inversión con enfoque en igualdad para grupos de atención prioritaria, debidamente sustentado e integrado al PDYOT del GAD, se considera la ejecución directa, así como también la coordinación mediante convenios con los sectores organizados de la sociedad (estatal, comunitario, empresa privada y ONG);
- Coordina convenios de cooperación para la implementación de Políticas Publicas dirigidas a Grupos de Atencion Prioritaria;
- Elabora informes de liquidación de convenios suscritos entre el GADMS y las Instituciones Públicas dirigido a los Grupos de Atencion Prioritaria;
- Elabora proyectos de Atencion de Grupos Prioritarios y de seguimiento a los mismos;
- Elabora el Plan de difusión de Políticas Publicas con enfoque a Grupos de Atencion Prioritaria;
- Realiza los requerimientos para Bienes, Servicios y Obras correspondiente a Grupos de Atencion Prioritaria;

- Realiza el proceso de contratación o sus respectivos requerimientos de bienes, productos o servicios que requiere la Unidad y;
- Las demás que designe la Máxima Autoridad o el Director de Desarrollo Sustentable;

12.- PRESUPUESTO REFERENCIAL

PRESUPUESTO DETALLADO PARA GASTOS POR SERVICIOS PARA EL PROYECTO DESARROLLO HUMANO DEL CANTÓN SIGCHOS, CONFORME A LA MATRIZ DE REQUERIMIENTO 2025

GASTOS PERSONAL OPERACIONAL	
GASTOS SERVICIOS ENERGIA ELECTRICA (GERNTOLOGICO SAN FRANCISCO, GERONTOLOGICO CULACUSIG, CDI, SEMILLITAS SIGCHENCES, COLISEO DE DEPORTES, PARROQUIA SAN MIGUEL DE SIGCHOS)	USD 1.080,00
GASTOS SERVICIOS DE TELECOMUNICACIONES (GERONTOLOGICO CULACUSIG, CDI SEMILLITAS SIGCHENCES, PARROQUIA SAN MIGUEL DE SIGCHOS)	USD 960,00
TOTAL	**USD 2.040**

En referencia al INFORME No. 005-2025-GADMS-DF-UP de fecha Sigchos, 14 de agosto de 2025, suscrito por la Lic. Patricia Jácome Analista de Presupuesto y el Economista Pablo Córdova Director Financiero.

Dentro de los CUPOS DE GASTOS PARA EL EJERCICIO ECONÓMICO 2026 EN EL PROGRAMA 230 GESTIÓN DE DESARROLLO HUMANO NOS ASIGNAN EL VALOR DE USD 20.000,00

Con el antecedente expuesto señor director me permito comunicar que de ese cupo se requiere la cantidad de USD 2.040,00 para el programa DESARROLLO HUMANO, ATENCIÓN DE GRUPOS PRIORITARIOS DEL CANTÓN SIGCHOS.

13.- ESTRATEGIA DE SEGUIMIENTO Y EVALUACIÓN

15.1.- Monitoreo de la ejecución.

Al ser el GAD Municipal de Sigchos, la Institución encargada del desarrollo del presente programa, el mismo a través del equipo técnico que labora en la Dirección de Desarrollo Sustentable y la Analista de Desarrollo Social, Deportes y Ornamentación, se encargará del control para la debida ejecución del mismo.

Entre las principales acciones a seguir que permitan un control adecuado de los mantenimientos serán:

- Informes sociales

- Informes económicos
- Informes de ayudas entregadas

16.- EVALUACIÓN DE RESULTADOS E IMPACTOS

El programa será evaluado mediante el informe final de actividades y la ejecución presupuestaria.

PRODUCTOS A ALCANZAR DESDE LA APROBACIÓN DEL PRESUPUESTO PARA EL AÑO 2026 POR LA UNIDAD DE DESARROLLO SOCIAL, DEPORTES Y ORNAMENTAIÓN, EN EL PROGRAMA DESARROLLO HUMANO, ATENCIÓN DE GRUPOS PRIORITARIOS DEL CANTÓN SIGCHOS.

- Proyectos de inversión con enfoque en igualdad para grupos de atención prioritaria, debidamente sustentados e integrados al PDYOT del GAD, se considerará la ejecución directa, así como también la coordinación mediante convenios con los sectores organizados de la sociedad.
- Convenios de cooperación para la implementación de Políticas Públicas dirigidas a Grupos de Atención Prioritaria.
- Informes de liquidación de convenios suscritos entre el GADMS y las Instituciones Públicas dirigido a los grupos de Atención Prioritaria.
- Difusión de las Políticas Públicas con enfoque a Grupos de Atención Prioritaria.

17.- BENEFICIARIOS

Los beneficiarios directos de este proyecto son niñas, niños adultos mayores y personas con vulnerabilidad es decir personas que pertenecen a grupos de atención prioritaria, de las parroquias del cantón Sigchos con 18.460 habitantes según el censo 2022.

18.- CONCLUSIONES

- Fortalecimiento de las relaciones de convivencia.
- La elaboración de proyectos de inversión en grupos de atención prioritaria nace con el deseo de mejorar la realidad en la que vivimos.
- Los problemas sociales son varios, se relacionan con la salud, educación, pobreza que engloba a ser parte del grupo de atención prioritaria, y es ahí por medio de las Políticas Publicas que se pueda ayudar a mejorar las condiciones de vida de este grupo.

- El GADM SIGCHOS, asignara los recursos económicos para las necesidades presentadas por parte de los grupos de atención prioritaria.
- Coordinar la elaboración de Políticas Pùblicas de nuestro cantón que vayan en beneficio de los Grupos de atención prioritaria.

19.- RECOMENDACIÓN

- Señor Director, se recomienda coordinar con el señor Alcalde y su equipo de trabajo para la distribución de los recursos del 10% de grupos de Atención Prioritaria; priorizando las obras, servicios y bienes para el grupo antes citado, para el presupuesto del año 2026 y su ejecución.

20.- FIRMAS DE RESPONSABILIDAD

Atentamente,

Elaborado por:

Ing. Lucia Quevedo
ANALISTA DE DESARROLLO SOCIAL, DEPORTES Y ORNAMENTACIÓN

Revisado y aprobado por:

Lic. Luis Pilatasig
DIRECTOR DE DESARROLLO SUSTENTABLE DEL GADM SIGCHOS

PERFIL DE PROYECTO

1.- DATOS GENERALES

Nombre del Proyecto:			FORTALECIMIENTO DEPORTIVO Y RECREACIONAL EN EL CANTÓN SIGCHOS, PROVINCIA DE COTOPAXI			
Unidad Ejecutora:			Gobierno Autónomo Descentralizado Municipal de Sigchos.			
Alcalde:			Licenciado Oscar Vinicio Monge Tipan			
Técnico Responsable			Ing. Lucia Quevedo			
Teléfono:				**E-mail:**	lucy-3006@hotmail.com	
Ubicación del Proyecto:			Cantón Sigchos			
Provincia:	Cotopaxi	**Cantón:**	Sigchos	**Parroquia:**	San Miguel de Sigchos	
Tiempo ejecución Proyecto:			Fecha estimada Enero – Agosto del 2026			
Fuentes de financiamiento:						
INCP:		**BEDE:**		**Otras Fuentes:**	X	**Especifique:** Municipal
Presupuesto Referencial: USD 9.644,64 VALOR QUE NO INCLUYE IVA						

2.- JUSTIFICACIÓN

Según el proyecto (ESPEJO, 2020) El deporte y la recreación son actividades que se realizan para el aprovechamiento y sano esparcimiento y contribuyen al beneficio de la salud física y mental de los niños (as), jóvenes adultos mayores y en general de toda la población. Por lo general las actividades recreativas provocan experiencias vividas que se canalizan hacia una descarga emocional, este tipo de acciones ya sea física o cultural permiten desarrollar destrezas, habilidades, conocimientos que causan esparcimiento en quienes lo practican.

Son esos escenarios en los que se desarrollan actividades recreativas y deportivas donde prima la alegría, amistad, juego limpio, convivencia y tolerancia; la recreación hace del hombre un ser más humano en la medida en que pueda tomar nuevas decisiones, pueda encontrar posibilidades de crear y salir de los estereotipos o comportamientos que la sociedad le ha impuesto.

Recreación, es un volver a crear. Recrear es la utilización del tiempo y la disposición del ocio para el descanso y la distracción. Permite, además, afianzar las relaciones sociales, hacer reflexionar, analizar por su valor intelectual, crear hábitos de trabajo y disciplina, tanto individual como grupalmente (Valor moral), despertar la creatividad por su valor lúdico y desarrollar la mente por su valor terapéutico.

Los deportes recreativos como futbol, fulbito, ciclismo, baloncesto y vóley contemplados en el proyecto están dirigido para hombres y mujeres, pues no solo es un deber legal sino una estrategia de inversión que contribuye a incrementar el bienestar y la productividad mediante el continuo mejoramiento de las condiciones estudiantiles, sociales y con estas las condiciones de vida.

El buen uso del tiempo libre, son los mejores momentos de esparcimiento y disfrute que permiten al ser humano formarse individual y socialmente; por lo tanto, el principal propósito de los eventos deportivos, es la formación integral en su exigencia MENTAL, FISICA Y CREATIVA.

La finalidad del proyecto se centra en el desarrollo integral del ser y privilegia la dignidad humana, la calidad de vida, las habilidades técnicas y destrezas, el conocimiento, la capacidad de acción y el aprovechamiento del tiempo libre, entendiendo este como el uso constructivo que el ser humano hace de él en beneficio de su enriquecimiento personal y el disfrute de la vida en forma

individual y colectiva. Este tiene como funciones básicas el descanso, la diversión, el complemento de la formación, la socialización, la creatividad, el desarrollo personal, la liberación en el trabajo y la recuperación psicobiológica.

3.- OBJETIVOS

3.1.- OBJETIVO GENERAL

- ✓ Fortalecer la actividad deportiva y recreacional en el Cantón Sigchos, Provincia de Cotopaxi.

3.2 OBJETIVOS ESPECÍFICOS

- ✓ Adquirir implementos deportivos para la ejecución de las actividades deportivas.
- ✓ Contratar los servicios de arbitraje profesional para los campeonatos de deportes.
- ✓ Ejecutar los campeonatos deportivos con el objetivo de motivar a que se emplee el tiempo libre en forma adecuada y sea un medio de integración familiar y social.
- ✓ Realizar un reconocimiento público y la entrega de un incentivo a los deportistas más destacados.

4.- ALCANCES

Durante este proceso recreativo se integrarán equipos de hombres y mujeres, las familias, veedores, los directivos de las instituciones, en tal sentido, se convierte en un compromiso en el cual toda la comunidad tiene tareas, derechos y responsabilidades.

Para lograr este importante cometido, se deben aprovechar todos los espacios, para fomentar y promover las actividades físicas, deportivas, recreativas y deportes en el Cantón Sigchos a fin de resaltar los valores deportivos, recreacionales, culturales, asociativos y de respeto hacia los demás en nuestro Cantón, con la participación de la ciudadanía en general priorizando la participación de niños, niñas, y sectores prioritarios

5.- BENEFICIARIOS

5.1.- BENEFICIARIOS DIRECTOS

Nro. de deportistas participantes

5.2.- BENEFICIARIOS INDIRECTOS

- ✓ Población Joven local.
- ✓ Negocios informales.
- ✓ Familias de la Comunidad.

6.- METAS

En el año 2026 se pretende fortalecer las actividades deportivas y recreativas a través de la programación de eventos con una gran afluencia de participaciones de hombres y mujeres del

cantón Sigchos con un incremento del 50% de las actividades deportivas y recreativas en el cantón Sigchos con relación al año anterior.

7.- TIPO DE INTERVENCIÓN

Rehabilitación Arquitectónica:		**Rehabilitación Urbana:**	
Intervención arqueológica		**Otra:**	X
Fomento deportivo y recreativo			

8.- COMPONENTES Y ACTIVIDADES DEL PROYECTO

RESUMEN NARRATIVO	INDICADORES	MEDIOS DE VERIFICACIÓN	SUPUESTOS
FIN: Promover la práctica deportiva y recreacional para integrar diversos clubs deportivos y ocupar el tiempo libre de la mejor manera.	En el año 2026, se integran N° participantes masculinos y femeninos	Hojas de inscripción Fotografías Informe de vocalía	Predisposición a participar
PROPÓSITO: Fortalecer la actividad deportiva y recreacional en el Cantón Sigchos.	En el año 2026 se realiza 1 campeonato en el Cantón Sigchos en el cual participan equipos deportivos masculinos y femeninos.	Informes Fotografías Registro de participación.	La Institución respalda el deporte recreativo que incentiven el desarrollo del buen vivir de la población en general.
Actividades o Componentes			
Adquirir implementos y deportivos para la ejecución de las actividades deportivas.	24 implementos deportivos adquiridos para la ejecución de los deportes programados.	Proyecto, facturas, proceso de adquisición	La Institución respalda el deporte recreativo que incentiven el desarrollo del buen vivir de la población en general.
Contratar los servicios de arbitraje profesional para los campeonatos de deportes.	Proceso de contratación de los servicios profesionales en arbitraje	Contrato, orden de compra Factura informes	El cantón Sigchos cuenta con campos y espacios deportivo en buen estado.
Ejecutar los campeonatos deportivos con el objetivo de motivar a que se emplee el tiempo libre en forma adecuada y sea un medio de integración familiar y social.	Se ejecutan 1 de campeonatos deportivos masculino y femenino.	Proyecto, registro Fotografías Informes	Afluencia de participantes.

Realizar un reconocimiento público y la entrega de un incentivo a los deportistas más destacados.	N° de medallas de oro, de plata, de bronce y trofeos que serán entregados a los equipos que lleguen a la final	Informes Fotografías registros de partidos desarrollados	La población asume el compromiso y se motiva para participar en todo el evento.

9.- PRESUPUESTO

PAGO DE ARBITRAJE, IMPLEMENTOS DEPORTIVOS

NÚMERO DE EQUIPOS	DETALLE	NUMERO DE PARTIDOS	VALOR UNITARIO	VALOR TOTAL	MEDALLAS PRIMER LUGAR	MEDALLAS SEGUNDO LUGAR	MEDALLAS TERCER LUGAR	TOTAL MEDALLAS	VALOR UNITARIO	VALOR TOTAL
14	FUT SALA MASCULINO	99	30	2970	12	12	12	36	1,04	37,44
6	FUT SALA FEMENINO	19	30	570	12	12	12	36	1,04	37,44
7	BALONCESTO MASCULINO	32	45	1440	12	12	12	36	1,04	37,44
7	BALONCESTO FEMENINO	32	45	1440	12	12	12	36	1,04	37,44
8	ECUAVOLEY MASCULINO	32	20	640	6	6	6	18	1,04	18,72
4	ECUAVOLEY FEMENINO	10	20	200	6	6	6	18	1,04	18,72
12	FUTBOL NIÑOS	72	30	2160	12	12	12	36	1,04	37,44
		296		9420	72	72	72	216		224,64

Valor total del proyecto USD 9.644,64

Se adjunta proformas para sustento de los valores descritos

10.- CRONGRAMA

CRONOGRAMA 2026																															
		ENERO					FEBRERO				MARZO				ABRIL				MAYO				JUNIO				JULIO				AGOSTO			
N°	DESCRIPCIÓN	1	2	3	4	5	1	2	3	4	1	2	3	4	1	2	3	4	1	2	3	4	1	2	3	4	1	2	3	4	1	2	3	4
1	proceso de contratacion del servicio de arbitraje, inscripcion de equiposa e inauguración del campeonato	X	X	X	X	X																												
2	Pago arbitraje para ejecución del campeonato deportivo						X	X	X	X	X	X	X	X	X	X	X	X	X	X	X	X	X	X	X	X	X	X	X	X	X	X	X	X
3	adquisicion de implementos deportivos										X	X	X	X																				

11.- IMPACTO AMBIENTAL

Se tendrá en cuenta la protección y mejoramiento del entorno natural del Cantón, el aprovechamiento y mejoramiento de las áreas verdes, siempre se respetarán las normas medio ambientales que para tales fines están dispuestas, y se aprovecharan los lugares y zonas donde se permita un mayor espacio para el desarrollo de las actividades que serán programadas, y que no afecten el entorno y los recursos ambientales de la zona.

Se trabajará en la formación de una cultura ambiental en los jóvenes que favorezca su entorno en la Parroquia y que contribuyan al cuidado y mejoramiento del medio ambiente.

Impacto social positivo ya que en los encuentros deportivos se propiciará la integración de niños (as), jóvenes, señoritas y familias. Son esos espacios donde la gente comparte momentos de sana diversión y esparcimiento en compañía de amigos y más allegados.

Impacto económico positivo al dinamizar la economía local y generar fuentes de trabajo en cada uno de los eventos deportivos y recreacionales al ser espacios donde se desarrollan actividades económicas informales, de esta manera se motiva y se logra que este tipo de negocios se mantengan en el tiempo y las familias de escasos recursos vean en esta una posibilidad de mejorar sus ingresos.

12.- SOSTENINIBILIDAD

Se dispone de recursos para la ejecución del presente proyecto.

Los objetivos del proyecto se cumplirán y perduraran después de la fecha de su conclusión ya que se dará apertura para la participación de hombres y mujeres, quienes participarán en dinámicas recreacionales que motivarán su permanencia en los procesos de formación y recreación.

Se facilitará a los participantes de implementos deportivos necesarios que permitirán desarrollar de manera eficiente lo planificado.

Al ser los eventos deportivos y recreacionales, espacios donde se desarrollan actividades económicas informales, se brindará a los comerciantes información básica de atención; de esta manera se motiva y se logra que este tipo de negocios se mantengan en el tiempo y las familias de escasos recursos vean en esta, una posibilidad de mejorar sus ingresos.

Existe la demanda de los niños (as) jóvenes y adultos que piden espacios de distracción por ello esta propuesta se encamina a cristalizar esas inquietudes, dudas, iniciativas a través de iniciativas recreativas, pero de acuerdo a evaluaciones periódicas de resultados que los monitores reflejen.

13.- MARCO INSTITUCIONAL

Constitución de la República del Ecuador.

En la Sección segunda en lo referente a los Jóvenes, en el Art. 39 de la Constitución de la República del Ecuador expresa: "El Estado garantizará los derechos de las jóvenes y los jóvenes, y promoverá su efectivo ejercicio a través de políticas y programas, instituciones y recursos que aseguren y mantengan de modo permanente su participación e inclusión en todos los ámbitos, en particular en los espacios del poder público.

El Estado reconocerá a las jóvenes y los jóvenes como actores estratégicos del desarrollo del país, y les garantizará la educación, salud, vivienda, recreación, deporte, tiempo libre, libertad de expresión y asociación. El Estado fomentará su incorporación al trabajo en condiciones justas y dignas, con énfasis en la capacitación, la garantía de acceso al primer empleo y la promoción de sus habilidades de emprendimiento".

En el Art. 264 numeral 7 expresa: Los gobiernos municipales tendrán las siguientes competencias exclusivas sin perjuicio de otras que determine la ley: "Planificar, construir y mantener la infraestructura física y los equipamientos de salud y educación, así como los espacios públicos destinados al desarrollo social, cultural y deportivo, de acuerdo con la ley. Promoverá y coordinará la cultura física que comprende el deporte, la educación física y la recreación, como actividades que contribuyen a la salud, formación y desarrollo integral de las personas; impulsará el acceso masivo al deporte y a las actividades deportivas a nivel formativo, barrial y parroquial; auspiciará la preparación y participación de los deportistas en competencias nacionales e internacionales, que incluyen los Juegos Olímpicos y Paraolímpicos; y fomentará la participación de las personas con discapacidad".

En la Sección sexta sobre Cultura física y tiempo libre, en el Art. 383 de la Constitución de la República del Ecuador expresa: Se garantiza el derecho de las personas y las colectividades al tiempo libre, la ampliación de las condiciones físicas, sociales y ambientales para su disfrute, y la promoción de actividades para el esparcimiento, descanso y desarrollo de la personalidad.

COOTAD establece:

Art. 54 Como funciones del gobierno Autónomo Descentralizado municipal las siguientes.

Literal q) "promover y patrocinar las culturas las artes, actividades deportivas y recreativas en beneficio de la colectividad del Cantón".

Art. 55.- Competencias exclusivas del Gobierno Autónomo Descentralizado Municipal **literal g)** Planificar construir y mantener la infraestructura física y los equipamientos de Salud y Educación, así como los espacios públicos destinados al desarrollo social, cultural y deportivo, de acuerdo con la Ley

La Ley del deporte.

En el Art. 89 señala "la recreación comprenderá todas las actividades físicas lúdicas que empleen al tiempo libre de una manera planificada, buscando un equilibrio biológico y social en la consecución de una mejor salud y calidad de vida. Estas actividades incluyen las organizadas y ejecutadas por el deporte barrial y parroquial, urbano y rural".

De igual forma el Art. 90 señala que "es obligación de todos los niveles del Estado programar, planificar, ejecutar e incentivar las prácticas deportivas y recreativas, incluyendo a los grupos de atención prioritaria, impulsar y estimular a las instituciones públicas y privadas en el cumplimiento de este objetivo".

El Art. 91 determina que el "Gobierno Central y los gobiernos autónomos descentralizados programarán, planificarán, desarrollarán y ejecutarán actividades deportivas y recreativas que incluyan a los grupos de atención prioritaria, motivando al sector privado para el apoyo de estas actividades".

El Art. 94 señala: "Los Gobiernos Autónomos Descentralizados ejecutarán actividades deportivas, recreativas, con un espíritu participativo y de relación social, para la adecuada utilización del tiempo libre para toda la población. Estas actividades deportivas fomentarán el deporte popular y el deporte para todos, sea en instalaciones deportivas o en el medio natural, para lo cual contarán con el reconocimiento y apoyo de dichos gobiernos".

De acuerdo a la ORDENANZA No 040 PARA LA PROMOCION DE LA CULTURA, EL ARTE, EL DEPORTE Y LA RECREACION EN EL CANTÓN SIGCHOS, publicado en la siguiente fecha el cuatro de Diciembre de dos mil quince.

Art. 1.- Objeto y Ámbito de Aplicación. - La presente Ordenanza tiene por objeto fomentar y promover el desarrollo de actividades culturales, deportivas, recreativas y artísticas en el Cantón Sigchos a fin de resaltar los valores de nuestra nacionalidad ecuatoriana, con la participación activa de niños, niñas y ciudadanía en general, desarrollando actividades orientadas al cumplimiento de los objetivos del Plan Nacional para el Buen Vivir.

Art. 2.- Objetivos Específicos. - A través de esta ordenanza el Gobierno Autónomo Descentralizado Municipal de Sigchos cumplirá con los siguientes objetivos; entre otros:

a) Impulsar el desarrollo de las actividades deportivas, culturales y artísticas con la local, especialmente en las fechas de recordación cantonal.
b) Generar espacios idóneos para el arte, la cultura, recreación, deporte y aprovechamiento del tiempo libre a través de las conmemoraciones cantorales con la activa participación ciudadana.
c) Formular y desarrollar actividades macro que fomenten, entre otros, los siguientes aspectos claves; entre otras:
    - actividades de orden cultural, deportivas y recreativas.

Art. 3.- Clases Autónomo de Eventos: Para efectos de la aplicación de la presente ordenanza el Descentralizado Municipal de Sigchos llevará a cabo; entre otras:

b) EVENTOS DEPORTIVOS: Que impliquen el desarrollo de actividades motoras y Descentralizado por la Unidad de Deportes del Gobierno Autónomo Descentralizado Municipal de Sigchos, y las comunidades, barrios siempre y cuando se hagan sin fines lucrativos.

Art. 4.- El Gobierno Autónomo Descentralizado Municipal de Sigchos podrá utilizar sus fondos en la implementación y desarrollo de los proyectos culturales, deportivos, artísticos y recreativos que se contemplen en la planificación institucional y con las asignaciones presupuestarias que se hubieren previsto para el efecto.

Art.- 6.- La Dirección de desarrollo sustentable del Gobierno Autónomo Descentralizado Municipal deporte de Sigchos, de manera oportuna elaborara programas o proyectos culturales, deporte recreativo y artístico en el cantón Sigchos, con su debido presupuesto referencial, con la intervención de la comisión respectiva, para luego ser puesta en consideración para aprobación del Concejo Municipal.

14.- FINACIAMIENTO DEL PROYECTO

La Dirección Financiera asignará una partida presupuestaria que contendrá los fondos que serán asignados a este proyecto.

15.- CONCLUSIONES

- Los eventos deportivos y recreativos permitirán vincular a toda la población del Cantón Sigchos, de manera directa serán los participantes "Nro. De inscritos" para el presente proyecto, creando un espacio para que además los deportistas y ciudadanos ocupen de mejor manera su tiempo libre.
- A través de la realización de eventos deportivos y recreativos se disminuirá el nivel de estrés y depresión que existe en la actualidad.
- De manera indirecta se promueve el dinamismo de la economía local con el surgimiento de negocios informales.
- Los eventos recreacionales y deportivos forman parte de las actividades de entretenimiento familiar.
- El deporte enseña disciplina, perseverancia, generosidad y respeto, además de fomentar la autoestima y la confianza en uno mismo.

16.- RECOMENDACIONES

- Estos eventos deportivos y recreacionales deben fomentarse anualmente incentivando una mayor participación de equipos.
- Fortalecer e incorporar otro tipo de actividades deportivas y recreacionales, a fin de disminuir ansiedades producto de problemas cotidianos.
- Ampliar este tipo de actos recreacionales y deportivos hacia la población en general para fomentar la buena práctica de valores.
- Los vendedores informales que realizan sus actividades de ventas en los escenarios deportivos deben estar regulados y supervisadas para una buena prestación del servicio.
- Enmarcados en la Normativa Legal, continuar apoyando las actividades deportivas recreativas en beneficio de la población del cantón Sigchos.

17.- FIRMAS DE RESPONSABILDAD

Elaborado por:

Ing. Lucia Quevedo I.
ANALISTA DE DESARROLLO SOCIAL, DEPORTE Y ORNAMENTACIÓN

Revisado y aprobado por:

Lic. Luis Pilatasig
DIRECTOR DE DESARROLLO SUSTENTABLE

Asociación de Árbitros No Profesionales
de Fútbol Amateur de Cotopaxi

A.A.N.P.F.A.C
ENTIDAD JURIDICA
ACUERDO Nro. 0426 03-09-2020

Latacunga, 11 de septiembre de 2025

Señor:

Lic. Oscar Vinicio Monge Tipán

Alcalde del G.A.D. Muncipal del Cantón Sigchos

Presente

Reciban un cordial saludo de parte de la Asociación de Árbitros No Profesionales de Fútbol Amateur de Cotopaxi A.A.N.P.F.A.C., por medio de este instrumento nos permitimos hacerles llegar la proforma de los valores correspondientes para el arbitraje del Campeonato.

PROFORMA DE VALORES

CATEGORIA	DISCIPLINA	ÁRBITROS	VALOR POR ENCUENTRO
MASCULINO SENIOR	ECUAVOLEY	UN ÁRBITRO MESA DE CONTROL	$20,oo USD
MASCULINO SENIOR	FUTSALA	DOS ÁRBITROS MESA DE CONTROL	$ 30,oo USD
MASCULINO SENIOR	BASQUET	DOS JUECES MESA DE CONTROL	$45,oo USD

- Proforma valida hasta diciembre de 2025.

para recibir notificaciones fijamos como nuestro domicilio principal, la provincia de Cotopaxi, cantón Latacunga, parroquia Eloy Alfaro, calle Jamaica y Avenida Simón Rodríguez, celulares 0961153555 y 0995941613, correos electrónicos jsalazar78-79@hotmail.com y augustarias_a@hotmail.com.

Agradeciendo de antemano la atención prestada, la Asociación de Árbitros No Profesionales de Fútbol Amateur de Cotopaxi A.A.N.P.F.A.C., le desea éxitos en sus funciones.

Jairo Virgilio Salazar Esparza
PRESIDENTE DE LA A.A.F.N.P.F.A.C

Dirección: Calle Jamaica y Avenida Simón Rodríguez
Teléfonos: Celular: 0961153555 - 0995941613
E-mail: jsalazar78-79@hotmail.com - augustarias_a@hotmail.com
LATACUNGA-ECUADOR

PROFORMA

NO. 0000006478

CLIENTE: GAD MUNICIPAL DE SIGCHOS
DIRECCION: SIGCHOS PASAJE 14 NOVIEMBRE
DATOS: 1760001190001
FECHA: 30 de Julio de 2021

ITEM	CODIGO	CANT	DESCRIPCION	DSCTO	P.UNIT	TOTAL
PRODUCTO TERMINADO						
1	MEJOR GUAR	1.00	MEJOR GUARDAMETA TROFEO	0	10.4348	10.43
2	MD 152	1.00	MD 152 TROFEO F6"	0	4.3478	4.35
3	SGF5001	36.00	SGF5001 MED FUTBOL SOM ORO	0	1.0435	37.57
4	SGF5002	36.00	SGF5002 MED FUTBOL SOM PLATA	0	1.0435	37.57
5	SGF5003	36.00	SGF5003 MED FUTBOL SOM BRONCE	0	1.0435	37.57
6	RTR1870	1.00	RTR1870 FUTBOLISTA F EN RESINA 150M	0	11.0435	11.04
7	MF 80	1.00	MD 80 TROFEO F7"	0	86.9652	86.97

SON: DOSCIENTOS CUARENTA Y UN 60/100

SU DESCUENTO ES: 0.00

SUBTOTAL	200.09
IVA 15%	30.11
FLETE	0.00
TOTAL	241.60

VALIDEZ DE ESTA PROFORMA 5 DIAS

GOBIERNO AUTÓNOMO DESCENTRALIZADO MUNICIPAL DE SIGCHOS



Proyecto

Operación y cuidado de espacios recreativos para grupos prioritarios del cantón Sigchos.

Dirección: Rodrigo Intriago y Pasaje 14 de Noviembre
E-mail: gadmunicipal@gadmsigchos.gob.ec
www.gadmsigchos.gob.ec
SIGCHOS Progreso
Teléfono: (03) 2 714 - 242 | 2 714 - 444
Web: www.gadmsigchos.gob.ec

1. DATOS GENERALES DEL PROYECTO

1.1. NOMBRE DEL PROYECTO

Operación y cuidado de espacios recreativos para grupos prioritarios del cantón Sigchos.

1.2. ENTIDAD EJECUTORA

El Gobierno Autónomo Descentralizado Municipal de Sigchos, a través de la Dirección de Desarrollo Sustentable.

1.3 MONTO

El costo total del proyecto es de $ **43.622.76** dólares

1.4 PLAZO DE EJECUCIÓN

Enero a diciembre del 2026

2. BASE LEGAL

El presente proyecto se sustenta en la siguiente base legal:

2.2 El Cantón Sigchos, fue creado mediante Ley No. 171 de fecha 21 de julio de 1992, publicada en el Registro Oficial No. 995 de fecha 07 de agosto de 1992, donde cuya

Dirección: Rodrigo Intriago y Pasaje 14 de Noviembre
E-mail: gadmunicipal@gadmsigchos.gob.ec
www.gadmsigchos.gob.ec
SIGCHOS Progresa
Teléfono: (03) 2 714 - 242 - 2 714 - 444
Web: www.gadmsigchos.gob.ec

2.3 LA CONSTITUCIÓN DE LA REPUBLICA DEL ECUADOR en su Art. 35.- Las personas adultas mayores, niños y niñas y adolescentes, mujeres embarazadas, personas con discapacidad, personas privadas de libertad quienes adolezcan de enfermedad catastróficas o de alta complejidad, recibirán atención prioritaria y especializada en ámbitos públicos y privados, la misma atención prioritaria recibirán las personas en situación de riesgos, las víctimas de violencia doméstica y sexual, maltrato infantil, desastres naturales o antropogénicos. El estado prestara especial protección a las personas en condiciones de doble vulnerabilidad.

2.4 LA CONSTITUCIÓN DE LA REPUBLICA DEL ECUADOR en su Art. 341.- El estado generara las condiciones para la protección integral de sus habitantes a lo largo de sus vidas, que aseguren los derechos y principios reconocidos en la Constitución, en particular la igualdad en la diversidad y la no discriminación, y prioriza su acción hacia aquellos grupos que requieran consideración especial por la persistencia de desigualdades, exclusión, discriminación o violencia, o en virtud de su condición etaria, de salud o de discapacidad.

2.5 EL CÓDIGO ORGÁNICO DE ORGANIZACIÓN TERRITORIAL, AUTONOMÍA Y DESCENTRALIZACIÓN (COOTAD) Art. 41.- Funciones.- Son funciones del gobierno autónomo descentralizado provincial las siguientes: a) Promover el desarrollo sustentable de su circunscripción territorial provincial, para garantizar la realización del buen vivir a través de la implementación de políticas públicas provinciales en el marco de sus competencias constitucionales y legales; b) Diseñar e implementar políticas de promoción y construcción de equidad e inclusión en su territorio, en el marco de sus competencias constitucionales y legales; c) Implementar un sistema de participación ciudadana para el ejercicio de los derechos y avanzar en la gestión democrática de la acción provincial; d) Elaborar y ejecutar el plan provincial de desarrollo, el de ordenamiento territorial y las políticas públicas en el ámbito de sus competencias y en su circunscripción territorial, de manera coordinada con la planificación nacional, regional, cantonal y

Dirección: Rodrigo Jaramillo y Pasaje 14 de Noviembre
E-mail: gadmunicipal@gadmsigchos.gob.ec
www.gadmsigchos.gob.ec
SIGCHOS Progresa
Teléfono: (05) 2 724 - 242 / 2 724 - 444
Web: www.gadmsigchos.gob.ec

parroquial, y realizar en forma permanente, el seguimiento y rendición de cuentas sobre el cumplimiento de las metas establecidas.

2.6 CÓDIGO ORGÁNICO DE PLANIFICACIÓN Y FINANZAS PÚBLICAS en su Art. 264 numeral 5, en concordancia con el Art. 55 del Código Orgánico de Organización Territorial, Autonomía y Descentralización, (COOTAD) literal e) los Gobiernos Municipales tienen lo potestad de crear, modificar mediante ordenanzas, tasas tarifas y contribuciones especiales de mejoras.

3. ANTECEDENTES

El Gobierno Autónomo Descentralizado Municipal de Sigchos, en su gestión planificada vienen trabajando en el mejoramiento de que garantice la operación y cuidado de los espacios recreativos para grupos prioritarios de la ciudad de Sigchos que garanticen su adecuado funcionamiento desde el momento de su edificación hasta su entrega a los usuarios, sin embargo, se requieren la mano de obra para la ejecución de este proyecto para dar la atención a los grupos prioritarios del cantón.

Sigchos cuenta con infra estructura de la piscina municipal para los grupos prioritarios, por lo que es necesario la operatividad para brindar atención priorizada a los grupos vulnerables que fue la razón de la infraestructura antes mencionado, las mismas que ayudan a mejorar las condiciones de vida entre otras; por tal razón se ha establecido la necesidad de contar con mano de obra, para dar una atención eficiente y eficaz.

Se coordinará de forma permanente con el Ministerio del Desarrollo Humano y el convenio GAD- MIES, para poder identificar a los usuarios de los grupos prioritarios, con la finalidad que puedan beneficiarse de la operabilidad de los espacios recreativos a través de la piscina municipal ubicada en el barrio San Juan.

Dirección: Rodrigo Intriago y Plaza 24 de Noviembre
E-mail: gadmunicipal@gadmsigchos.gob.ec
www.gadmsigchos.gob.ec
SIGCHOS Progresa
Teléfono: (03) 2 714 - 242 / 2 714 - 444
Web: www.gadmsigchos.gob.ec

Cabe indicar que es muy importante contar con cuatro jornaleros para la operatividad y cuidados de espacios recreativos para los grupos prioritarios, a través de la piscina municipal que fue creada para la atención de los grupos prioritarios, dando una atención eficiente y eficaz.

3.1 DIAGNÓSTICO Y PROBLEMA

El GADM. Sigchos cuenta con la Dirección de Desarrollo Sustentable, la misma que se encarga operar y cuidar los espacios recreativos para grupos prioritarios a de la ciudad de Sigchos, por tal razón no deben ser interrumpidas las actividades ya que debe ser la atención de forma permanente.

- Gestionar la movilización para los grupos prioritarios de las parroquias.
- La condonación de precios a los grupos prioritarios.
- Determinar la situación económica de los grupos prioritarios a través un informe social para definir la atención sea gratuita.
- Todas las actividades que se han venido desempeñando, por ser este de interés general; implica, por parte de las y los prestadores responder ante los inconvenientes que puedan surgir en los espacios recreativos para los grupos prioritarios.

3.2 DESARROLLO HUMANO Y SOCIAL

El presente proyecto se realizó según la intervención el cuidado de los espacios recreativos de los grupos prioritarios de la ciudad de Sigchos, la cual se sustenta en sus últimos planes de desarrollo. En este contexto, es importante mencionar que Sigchos cuenta con infra estructura adecuada para la prestación de los espacios recreativos, la misma que ayudan a mejorar la calidad de vida de los grupos prioritarios; por tal razón se establece la necesidad de contar con mano de obra para la operación y cuidado de los espacios recreativos a través

Dirección: Rodrigo Borrero y Pasaje 14 de Noviembre
E-mail: gadmunicipal@gadmsigchos.gob.ec
www.gadmsigchos.gob.ec
Teléfono: (03) 2 714 - 242 / 2 714 - 444
Web: www.gadmsigchos.gob.ec

de la Dirección de Desarrollo Sustentable, de esta manera satisfacer con las necesidades y la imagen del cantón Sigchos.

3.3 IDENTIFICACIÓN Y CARACTERIZACIÓN DE LA POBLACIÓN OBJETIVO

El cantón Sigchos no publica un "índice de grupos prioritarios" unificado, pero sí considera grupos como niños, niñas, adolescentes, y personas con discapacidad como prioritarios para la atención social. Las entidades públicas y privadas deben ofrecer atención preferente a estos grupos, especialmente a niños, niñas y adolescentes, según lo establece la ordenanza municipal.

- **Niños, niñas y adolescentes**: Tienen derecho a atención preferente y prioritaria por parte de entidades públicas y privadas que operan en el cantón.
- **Personas con discapacidad**: Se consideran un grupo prioritario para la atención social en el cantón.
- **Adultos mayores**: Se consideran un grupo prioritario para la atención social en el cantón.
- **Otros grupos**: Aunque no se menciona un índice específico, otras ordenanzas y políticas públicas locales pueden identificar otros grupos que requieren atención prioritaria, como personas de la tercera edad o en situación de vulnerabilidad.

Para obtener información detallada sobre la población y sus características demográficas (lo que podría servir para entender mejor la situación de los grupos prioritarios), se puede consultar la información censal del Instituto Nacional de Estadística y Censos (INEC) del cantón Sigchos, que incluye datos sobre estado civil, estado civil o conyugal, y población económicamente activa.

Dirección: Rodrigo Iturralde y Pasaje 14 de Noviembre
E-mail: gadmunicipal@gadmsigchos.gob.ec
www.gadmsigchos.gob.ec
Teléfono: (03) 2 714 - 242 / 2 714 - 444
Web: www.gadmsigchos.gob.ec

4. OBJETIVOS DEL PROYECTO

4.1 OBJETIVO GENERAL

Crear espacios recreativos dirigidos a los grupos prioritarios que puedan interactuar y convivir con la finalidad de mejorar su calidad de vida.

4.2 OBJETIVOS ESPECÍFICOS

- Implementar el funcionamiento de una piscina exclusivamente para grupos prioritarios para su rehabilitación, fisica y mental.
- Realizar una atención integral a los grupos prioritarios en situación de pobreza, pobreza extrema y vulnerabilidad.
- Asegurar que los espacios y actividades sean accesibles y apropiados para los grupos prioritarios, garantizando su participación activa y equitativa.
- Fomentar el desarrollo comunitario para asegurar la protección y defensa de los grupos prioritarios.
- Incentivar a los grupos prioritarios para mejorar su calidad de vida.

5. INDICADORES DE RESULTADO

- La Dirección de Desarrollo Sustentable serán responsables de dar seguimiento a la ejecución del proyecto a través del cumplimiento de:
- Coordinación institucional para el beneficio de los grupos prioritarios.
- Calidad del trabajo
- Satisfacción del cliente
- Eficiencia del equipo

Dirección: Rodrigo Iturralde y Pauge 14 de Septiembre
E-mail: gadmunicipalsigchos.gob.ec
municipiosigchos@yahoo.es
SIGCHOS Progreso
Teléfono: (03) 2 714 - 242 ; 2 714 - 444
Web: www.gadmunicipalsigchos.gob.ec

6. MARCO LÓGICO

ANÁLISIS DE SOSTENIBILIDAD

FIN	DESCRIPCIÓN	MEDIOS DE VERIFICACION	SUPUESTO
Fortalecimiento de espacios recreativos.	**Programas de fortalecimiento de los espacios recreativos para grupos prioritarios de la ciudad de Sigchos**	Informes	Incumplimiento del personal
COMPONENTES	• Planificación y elaboración de los planes y programas • Elaboración de un cronograma de cumplimiento • Evaluación y seguimiento	Informe de cumplimiento	Falta de personal
ACTIVIDADES A EJECUTARSE			

Dirección: Rodrigo Intriago y Pasaje 14 de Noviembre
E-mail: gadmunicipalidad@gadmunsigchos.gob.ec
www.gadmunsigchos.gob.ec
Teléfono: (03) 2 714 - 242 / 2 714 - 444
Web: www.gadmunsigchos.gob.ec

Sostenibilidad Económica-Financiera:

El análisis de sostenibilidad tiene como objetivo determinar la capacidad del proyecto para cubrir sus costos de inversión y los costos de operación y cuidado de los espacios para los grupos prioritarios de la ciudad de Sigchos.

7. PRESUPUESTO REFERENCIAL

GASTO PERSONAL	COSTO TOTAL
Jornalero 1	10.736.76
Jornalero 2	10.618.92
Jornalero 3	10.804,08
Jornalero 4	10.787.28
TOTAL, REMUNERACIÓN TRABAJADORES	**42.947,04**
PRENDAS DE PROTECCIÓN	**675,72**
TOTAL DEL PRESUPUESTO	**43.622,76**

7.1 Arreglos institucionales.

El proyecto está organizado por el GAD Municipal de Sigchos y se encargará de realizar las gestiones necesarias para obtener los recursos y poner en marcha el proyecto la Dirección de Desarrollo Sustentable.

Dirección: Rodrigo Iturralde y Parque 14 de Noviembre
E-mail: gadmunicipal@gadmsigchos.gob.ec
municipiosigchos@yahoo.es
SIGCHOS Progreso
Teléfono: (03) 2 714 - 242 - 2 714 - 444
Web: www.gadmsigchos.gob.ec

7. 2 CRONOGRAMA DE ACTIVIDADES

ACTIVIDADES	MESES											
	1	2	3	4	5	6	7	8	9	10	11	12
Plan de actividades												
Operatividad de los espacios recreativos para los grupos prioritarios (piscina).	X	X	X	X	X	X	X	X	X	X	X	X
Conservación de espacios recreativos.	X	X	X	X	X	X	X	X	X	X	X	X
Supervisar el cumplimiento de normas de higiene y seguridad.	X	X	X	X	X	X	X	X	X	X	X	X
Cronograma de atención	X	X	X	X	X	X	X	X	X	X	X	X
Cumplimiento de Ordenanzas	X	X	X	X	X	X	X	X	X	X	X	X

8. ESTRATEGIA DE SEGUIMIENTO Y EVALUACIÓN

8.1 Monitoreo de la ejecución.

El GAD Municipal de Sigchos es la institución encargada del desarrollo del presente proyecto, el mismo a través de la Dirección de Desarrollo Sustentable se encargará del control para la debida ejecución del mismo. Entre las principales acciones a seguir que permitan un control adecuado de la obra serán:

- Informes
- bitácoras
- Control de procesos

Dirección: Rodrigo Jaramillo y Pasaje 14 de Noviembre
E-mail: gadmunicipal@gadmsigchos.gob.ec
www.gadmsigchos.gob.ec
Teléfono: (03) 2 714 - 242 - 2 714 - 444
Web: www.gadmsigchos.gob.ec

- Fotos
- Control del cronograma de avance
- Registros

8.2 Evaluación de resultados e impactos

✓ Se realizará la evaluación y seguimiento de dicho proyecto por parte de la Dirección de Desarrollo Sustentable, a través de un informe.

9. DETALLE DE ACTIVIDADES

DENOMINACION	ACTIVIDADES
Jornalero 1	Operatividad de la piscina municipal en condiciones óptimas para brindar la atención. llevar los registros y bitácoras de todas sus actividades que realiza.
Jornalero 2	Operatividad de la piscina municipal en condiciones óptimas para brindar la atención. Control, registro y supervisión de las actividades de espacios recreativos.
Jornalero 3	Espacios comerciales en condiciones óptimas Registro de ingreso y salida de los comerciantes de la ciudad de Sigchos. Ayuda y vigilancia a las personas de grupos prioritarios para cuidar su integridad fisica.

Dirección: Rodrigo Jaramillo y Pasaje 14 de Noviembre
E-mail: gadmunicipal@gadmsigchos.gob.ec
municipiosigchos@yahoo.es
SIGCHOS Progreso
Teléfono: (03) 2 714 - 242 / 2 714 - 444
Web: www.gadmsigchos.gob.ec

Jornalero 4	Operatividad de la piscina municipal en condiciones óptimas para brindar la atención. Aspiración y filtración del agua, revisión de equipos y materiales para la atención en buenas condiciones a los grupos prioritarios.

10. REQUERIMIENTO

Por lo expuesto, me permito solicitar de la manera más comedida se asigne el recurso económico para la ejecución del proyecto para la operación y cuidado de espacios recreativos para grupos prioritarios de la ciudad de Sigchos para el año fiscal 2026.

ELABORADO POR:

Lic. Luis Pilatasig Gavilanes
DIRECTOR DE DESARROLLO SUSTENTABLE

Dirección: Rodrigo Iturralde y Pasaje 14 de Noviembre
E-mail: gadmunicipal@gadmsigchos.gob.ec
www.municipiosigchos.gob.ec

Teléfono: (03) 2 714 - 242 ; 2 714 - 444
Web: www.gadmsigchos.gob.ec

G.P.

PERFIL DE PROYECTO

1.- DATOS GENERALES

Nombre del Proyecto:			"EQUIPAMIENTO INFORMÁTICO EN LAS INSTITUCIONES EDUCATIVAS DEL CANTÓN SIGCHOS"			
Unidad Ejecutora:			Gobierno Autónomo Descentralizado Municipal de Sigchos.			
Alcalde:			Licenciado Oscar Vinicio Monge Tipan			
Técnico Responsable			Ing. Lucia Quevedo			
Teléfono:				**E-mail:**	lucy-3006@hotmail.com	
Ubicación del Proyecto:			Cantón Sigchos			
Provincia:	Cotopaxi	**Cantón:**	Sigchos	**Parroquia:**	San Miguel de Sigchos	
Tiempo ejecución Proyecto:			Fecha estimada Enero – Junio del 2026			
Fuentes de financiamiento:						
INCP:		**BEDE:**		**Otras Fuentes:**	X	**Especifique:** Municipal
Presupuesto Referencial: USD 29.652,00 VALOR QUE NO INCLUYE IVA						

1.- ANTECEDENTES

Mediante Oficio Nro. MINEDUC-CZ3-05D05-2025-0335-O, de fecha Sigchos, 08 de septiembre de 2025, dirigido al Señor Licenciado Oscar Vinicio Monge Tipan Alcalde del Cantón Sigchos GOBIERNO AUTÓNOMO DESCENTRALIZADO MUNICIPAL DE SIGCHOS, suscrito por el Ing. Guido Antonio Yanchapaxi Rosero DIRECTOR DISTRITAL 05D05 SIGCHOS – EDUCACIÓN, que en su parte pertinente manifiesta lo siguiente: *"(…) A través del presente documento, recalcando y reiterando nuestro agradecimiento por su espíritu para trabajar de manera mancomunada con esta Dirección Distrital en beneficio de la comunidad educativa, remito el informe de necesidad de equipamiento tecnológico para tres Instituciones Educativas del cantón Sigchos, esperando se lo considere para un trabajo en conjunto como ya se lo ha realizado mediante la firma de varios convenios interinstitucionales.*

Siempre proyectándonos hacia una mejora en la educación de la población de este cantón, estoy seguro que con su continuo aporte para abastecer de los recursos necesarios a la comunidad educativa para mejorar el proceso de aprendizaje de los estudiantes, alcanzaremos una educación de calidad y calidez, dándoles a nuestros jóvenes la oportunidad de un mejor mañana. (…)"

Con sumilla inserta Ing. Lucia Quevedo favor considerar en el presupuesto de año 2026 previa autorización del señor Alcalde 01/10/2025, documento recibido por mi persona con fecha 01/10/2025.

En atención a la sumilla inserta se procedió mediante Oficio Nro. 32-DDS-2025-A-LQ, de fecha Sigchos, 01 de octubre de 2025, dirigido al Licenciado Oscar Monge Tipan ALCALDE DEL CANTÓN SIGCHOS, suscrito por Ing. Lucia Quevedo I. ANALISTA DE DESARROLLO SOCIAL, DEPORTE Y ORNAMENTACIÓN y el Lic. Luis Pilatasig DIRECTOR DE DESARROLLO SUSTENTABLE que en su parte pertinente manifiesta lo siguiente *"(…) Con el antecedente expuesto solicitamos que se sirva indicar si las cantidades requeridas, se encuentran autorizadas por su digna autoridad, o en su defecto, precisar la cantidad que podría ser asignada, tomando en consideración que, hasta la presente fecha (Sigchos, 30 de septiembre de 2025), la Institución San Francisco de las Pampas cuenta con 336 estudiantes, la Unidad Educativa Comunitaria*

Intercultural Bilingüe Antonio Millingalli cuenta con 140 estudiantes y la Unidad Educativa del Milenio Sigchos cuenta con 1204 estudiantes.

Equipos informáticos que serán considerados en el presupuesto del año fiscal 2026.

Fuente:
https://educacionec□my.sharepoint.com/:x:/r/personal/maria_britos_educacion_gob_ec/_layouts/15/Doc.aspx?sourcedoc=%7BC557F95D□8774-4928-1AE□72A319D7C4AA%7D&file=CZ3_CONSOLIDADO_CZ3_BASE_INFORMACION__NOVIEMBRE_2024_2025.xlsx&action=defa ult&mobileredirect=true (...)"

Mediante MEMORÁNDUM No. 0614- 2025- GADMS-A, de fecha 06 de octubre del 2025, dirigido al Lic. Luis Pilatasig G.; DIRECTOR DE DESARROLLO SUSTENTABLE DEL GADMS, suscrito por el Lic. Oscar V. Monge Tipan MSc. ALCALDE DEL CANTÓN SIGCHOS, que en su parte pertinente manifiesta lo siguiente *"(...) En atención al oficio N°. 032-DDS-2025-A-LQ, de fecha 06 de octubre del 2025, suscrito por usted en calidad de Director de Desarrollo Sustentable y la Ing. Lucia Quevedo Irazabal, Analista de Desarrollo Social, Deporte y Ornamentación del GAD Municipal Sigchos, mediante el cual emiten el requerimiento para la "ADQUISICIÓN DE COMPUTADORAS Y PROYECTORES PARA LAS INSTITUCIONES EDUCATIVAS DEL CANTÓN SIGCHOS", en tal sentido me permito* ***AUTORIZAR*** *la compra de lo siguiente:*

INSTITUCIONES EDUCATIVAS	DETALLE	CANTIDAD
Unidad Educativa San Francisco "Las Pampas"	Computadoras Proyectores	10 3
Unidad Educativa "Milenio Sigchos"	Computadoras Proyectores	10 3
Unidad Educativa Comunitaria Intercultural Bilingüe Antonio Millingalli	Computadoras Proyectores	8 1

(...)"

Con sumilla inserta por el Lic. Luis Pilatasig Director de Desarrollo Sustentable Ing. Lucia Quevedo favor continuar con el trámite correspondiente 06/10/2025.

2.- JUSTIFICACIÓN

El equipamiento informático en las instituciones educativas representa un componente esencial para fortalecer los procesos de enseñanza-aprendizaje en el contexto actual, caracterizado por la constante evolución tecnológica y la necesidad de desarrollar competencias digitales en docentes y estudiantes. La incorporación de recursos tecnológicos como computadoras, proyectores, impresoras y acceso a internet contribuye directamente al mejoramiento de la calidad educativa, al permitir la aplicación de metodologías activas, el uso de entornos virtuales de aprendizaje y la integración de herramientas digitales en las distintas áreas del conocimiento.

Asimismo, este proyecto busca reducir la brecha digital existente entre los estudiantes de distintos contextos socioeconómicos, garantizando condiciones equitativas de acceso a la información y promoviendo la inclusión educativa. El fortalecimiento de la infraestructura tecnológica institucional permitirá optimizar los procesos administrativos, pedagógicos y de gestión, impulsando una educación más dinámica, innovadora y acorde con las exigencias del siglo XXI. En este sentido, dotar a las instituciones de equipamiento informático no solo responde a una necesidad operativa, sino a un compromiso con la formación integral y el desarrollo de competencias que preparen a los estudiantes para enfrentar los retos de la sociedad del conocimiento.

El GAD Municipal de Sigchos ha planteado la ejecución del presente proyecto, enmarcado en la nueva normalidad en la que se desarrollan las actividades en los ámbitos: educativo, social, salud, cultural, comercial, ambiental, tecnológico y comunitario producto de la emergencia sanitaria por COVID19, para el efecto es necesario realizar gestiones y alianzas estratégicas con entidades públicas y privadas con la finalidad de garantizar el acceso a la tecnología y conectividad de los habitantes del Cantón.

En el transcurso de estos años se ha ejecutado proyectos de EQUIPAMIENTO INFORMÁTICO EN LAS INSTITUCIONES EDUCATIVAS DEL CANTON, paulatinamente, por la falta convenios entre el Ministerio de Educación y GADM de Sigchos; con este proyecto esperamos mejorar las estrategias de educación de las instituciones beneficiarias como también con el único objetivos que los beneficiarios directos e indirectos tengan los resultados deseados con la entrega de computadoras y proyectores, siendo responsabilidad de las Unidades Educativas el mantenimiento y cuidados de los equipos informáticos, mismos que constara en el convenio que lo realicemos con el Ministerio de Educación y sus lideres de las Instituciones a ser beneficiadas.

El uso de los instrumentos tecnológicos en la actualidad es una prioridad para el desarrollo educativo, es por ello que se tomó en cuenta como demanda potencial a los docentes y alumnos de Instituciones Educativas del cantón Sigchos, y esperamos con esto fortalecer el aprendizaje ya que hoy en día es una herramienta fundamental saber navegar en internet y para esto es necesario contar con los equipos que permitan a los estudiantes hacer las prácticas de sus conocimientos además que la instituciones educativas cuentan con el servicios de internet.

Al existir la petición formal mediante oficio antes citado por el MINEDUC, el señor Alcalde frente a la necesidad presentada decide considerar el requerimiento solicitado para el ejercicio fiscal 2026.

Información de las instituciones educativas beneficiadas del proyecto, Distrito 05D05-Educación:

EQUIPOS CONSIDERADOS CON EL RESUPUESTO DEL AÑO 2026										
N°	DISTRITO	INSTITUCION EDUCATIVA	NUMERO DE ESTUDIANTES	PARROQUIA	COMUNIDAD	TIPO DE INSTITUCIÓN	COMPUTADORAS DE ESCRITORIO USD 899,00	PROYECTOR USD 640	VALOR COMPUTADORAS	VALOR PROYECTORES
1	05D05	UNIDAD EDUCATIVA SAN FRANCISCO DE LAS PAMPAS	336	LAS PAMPAS	LAS PAMPAS CENTRO	FISCAL	10	3	8990	1920
2	05D05	UNIDAD EDUCATIVA DEL MILENIO SIGCHOS	1204	SIGCHOS	SIGCHOS CENTRO	FISCAL	10	3	8990	1920
3	05D05	UNIDAD EDUCATIVA COMUNITARIA INTERCULTURAL BILINGÜE ANTONIO MILLLINGALLI	140	CHUGCHILAN	SARAHUASI	FISCAL	8	1	7192	640
									25172	4480
									VALOR TOTAL	29652

Para considerarse la adquisición de los equipos informáticos "COMPUTADORES, PROYECTORES", se procedió a revisar en el Portal de Compras Públicas y se pudo evidenciar que están catalogadas y de acuerdo a la Ley de contratación Pública y su Reglamento, se debe adquirir los bienes que se encuentran Catalogados.

Se reviso las especificaciones técnicas con el Ing. Byron Caiza Analista de Sistemas de la Municipalidad.

COMPUTADOR ESCRITORIO SOFTWARE PRIVADO 1

$ 899,0000 VALOR UNITARIO

Atributo	Valor
CERTIFICADOS	Por cada orden de compra generada de computadoras el contratista deberá obligatoriamente entregar a la entidad contratante un certificado actualizado que los equipos son originales, nuevos y no reformados, ni remanufacturados, ni reensamblados, en el mismo deberá constar la garantía técnica del equipo entregado etc. Además, el certificado debe incluir el respectivo número de serie de cada computador entregado, el o los números de serie deberán ser verificables a través de la página web de la marca al igual que la garantía técnica del bien. Deberá constar además la página web de la marca, para dicha verificación.
CHASIS / CASE TAMAÑO	Mini Tower o SFF
CHASIS / CASE COLOR	Negro
COMPUTADOR / MODELO	modelo
EQUIPO	Equipo clase corporativa
FABRICANTE	fabricante
FUENTE DE ENERGÍA / VOLTAJE V	120 V
MARCA	marca
MEMORIA RAM INSTALADA MÍNIMA	8GB EN UN SOLO DIM
MODELO DE PROCESADOR	i3-10100
MONITOR / ENTRADAS DE VIDEO	HDMI Incluye el cable
MONITOR / TAMAÑO EN PULGADAS	19.5"
MONITOR / TIPO DE PANTALLA	LED
MOTHERBOARD / CANTIDAD DE RANURAS RAM DDR4	4 ranuras DIMM DDR4
MOTHERBOARD / CHIPSET	Q470
MOTHERBOARD / MEMORIA RAM EXPANDIBLE	64gb
MOTHERBOARD / PUERTOS DELANTEROS FUNCIONALES, AL	"2 x USB 3.1, 1x USB 3.2, 1 x jack audio y microfono"

MENOS LOS SIGUIENTES	
MOTHERBOARD / PUERTOS TRASEROS FUNCIONALES, AL MENOS LOS SIGUIENTES	""" 1 x USB-C 3.2 Gen1, 1 x HDMI, 1 x RJ-45 LAN, 2 x USB 2.0, 4 x USB 3.2 Gen 1 """
MOTHERBOARD / RED/LAN	1 uno Puerto de Red GbE 10/100/1000
MOTHERBOARD / SEGURIDAD	Chip TPM 2.0
MOUSE / INTERFAZ Y TIPO	USB / Optico
NOTA 1	El mouse, teclado y monitor deberán ser la misma marca.
PROCESADOR	INTEL
PROCESADOR / FRECUENCIA BASE	3.60 GHz
PROCESADOR / MEMORIA CACHÉ	6 MB
PROCESADOR / NÚMERO DE HILOS O SUBPROCESOS	8
PROCESADOR / NÚMERO DE NÚCLEOS	4
SISTEMA OPERATIVO / SOFTWARE LICENCIADO	Licencia Windows 10-Profesional
TECLADO / INTERFAZ E IDIOMA	USB / Latinoamericano con ñ
TECLADO / TAMAÑO	Completo, con Teclado Numérico
UNIDAD DE ESTADO SÓLIDO SDD - AL MENOS CON EL SIGUIENTE ALMACENAMIENTO	Un 01 SSD M.2 2280 de 500 GB

Además, se pudo verificar que los PROYECTORES, no se encuentran catalogadas por lo que procedió a solicitar una proforma, la misma que se adjunta este proceso, el mismo que se ejecutara mediante Ínfima Cuantía.

3.- OBJETIVOS

3.1.- OBJETIVO GENERAL

- ✓ Dotar de equipos Informáticos a las Instituciones Educativas del Cantón.

3.2 OBJETIVOS ESPECÍFICOS

- ✓ Suscribir el convenio de cooperación interinstitucional con el MIEDUC
- ✓ Realizar el proceso de contratación para la adquisición de las computadoras y proyectores, para ser entregados a las instituciones a ser beneficiadas.
- ✓ Desarrollar la capacidad operativa que les permita a los alumnos complementar el área de computación con las otras áreas.
- ✓ Lograr autonomía en el uso de la herramienta informática.

4.- ALCANCES

La ejecución de este proyecto permitirá a los beneficiarios directos e indirectos garantizar el acceso a los productos y servicios tecnológicos actuales, así como también motivará continuar con los procesos educativos de los estudiantes, incentivando los procesos de enseñanza aprendizaje en coordinación con el MINEDUC.

5.- BENEFICIARIOS

5.1.- BENEFICIARIOS DIRECTOS

Son beneficiarios directos de este proyecto 1680 niños/as y jóvenes, de las Instituciones Educativas del cantón Sigchos.

5.2.- BENEFICIARIOS INDIRECTOS

3360 beneficiarios indirectos (padres de familia-docentes).

6.- METAS

Dotar a las instituciones educativas del cantón Sigchos con equipamiento informático moderno y funcional que fortalezca los procesos pedagógicos, administrativos y tecnológicos, promoviendo el acceso equitativo a las tecnologías de la información y la comunicación (TIC), con el fin de mejorar la calidad educativa, optimizar la gestión institucional y fomentar el desarrollo de competencias digitales en docentes y estudiantes.

7.- TIPO DE INTERVENCIÓN

Rehabilitación Arquitectónica:		**Rehabilitación Urbana:**	
Intervención arqueológica		**Otra:**	X
Grupos prioritarios educación			

8.- COMPONENTES Y ACTIVIDADES DEL PROYECTO

	DESCRIPCIÓN	INDICADORES	MEDIOS DE VERIFICACION	SUPUESTOS
FIN	Garantizar el acceso a los productos y servicios tecnológicos	Número de beneficiarios directos e indirectos	Convenios Procesos de contratación Actas de entrega - recepción	Tardanza en la firma de convenios por parte del MINEDUC
COMPONENTE	Equipamiento informático en las unidades educativas (adquisición de computadoras y proyectores)	Ejecución del proyecto	convenios suscritos, procesos de contratación	Imprevistos en los procesos administrativos
ACTIVIDAD	1.1 Convenio de cooperación interinstitucional con el MIEDUC, firmado	Gestión autoridades	Convenio suscrito	
	1.2. Proceso de contratación adquisición de computadoras y proyectores	Adquisición de 28 computadoras de escritorio, 7 proyectores	Proceso de contratación, contrato, comprobantes de pago	

Elaborado por: Lucia Quevedo

9.- PRESUPUESTO

DESCRIPCIÓN	CANTIDAD	VALOR TOTAL
PROYECTO EQUIPAMIENTO INFORMÁTICO EN LAS INSTITUCIONES EDUCATIVAS DEL CANTÓN SIGCHOS	28 COMPUTADORES, 7 PROYECTORES	$29.652.000

Se adjunta proformas para sustento de los valores descritos y documentos del Catalogo electrónico

10.- CRONGRAMA

ACTIVIDADES	2026																					
	ENERO		FEBRERO					MARZO					ABRIL				MAYO				JUNIO			
Verificacion del Proyecto y levantamiento de informacion de las Instituciones Educativas a ser beneficiadas, conjuntamente con el Distrito de Educación	x	x																				
Elaboración y suscripción de Convenios			x	x	x	x	x															
Procesos de adquisición de los equipos Informáticos (computadoras y proyectores)								x	x	x	x	x	x	x	x							
Entrega recepción de los equipos Informáticos																x	x	x	x	x		
Seguimiento, monitoreo y evaluación																					x	x	x	x

11.- IMPACTO AMBIENTAL

De acuerdo al Reglamento del Código Orgánico de Ambiente en su Art. 461 manifiesta sobre las normas de calidad ambiental, donde los proyectos que tengan injerencia y que garanticen la calidad ambiental son actividades ejecutoriadas por la actividad de hombre y que tienen injerencia con los componentes bióticos y abióticos que son medible los limites permisibles; el proyecto al ubicarse dentro de las aulas escolares para uso de los estudiantes no tiene repercusiones negativas sobre los recursos naturales que predominan en el área.

12.- SOSTENINIBILIDAD

Se dispone de recursos para la ejecución del presente proyecto, de acuerdo a lo siguiente:

En cumplimiento a lo que establece el CÓDIGO ORGÁNICO DE ORGANIZACIÓN TERRITORIAL, AUTONOMÍA Y DESCENTRALIZACIÓN – COOTAD.

Art. 249.- Presupuesto para los grupos de atención prioritaria. - No se aprobará el presupuesto del gobierno autónomo descentralizado si en el mismo no se asigna, por lo menos, el diez por ciento (10%) de sus ingresos no tributarios para el financiamiento de la planificación y ejecución de programas sociales para la atención a grupos de atención prioritaria.

13.- MARCO INSTITUCIONAL

CONSTITUCIÓN DE LA REPÚBLICA DEL ECUADOR

Art. 16.- Todas las personas, en forma individual o colectiva, tienen derecho a:

1. Una comunicación libre, intercultural, incluyente, diversa y participativa, en todos los ámbitos de la interacción social, por cualquier medio y forma, en su propia lengua y con sus propios símbolos.

2. El acceso universal a las tecnologías de información y comunicación.

3. La creación de medios de comunicación social, y al acceso en igualdad de condiciones al uso de las frecuencias del espectro radioeléctrico para la gestión de estaciones de radio y televisión públicas, privadas y comunitarias, y a bandas libres para la explotación de redes inalámbricas.

4. El acceso y uso de todas las formas de comunicación visual, auditiva, sensorial y a otras que permitan la inclusión de personas con discapacidad.

5. Integrar los espacios de participación previstos en la Constitución en el campo de la comunicación.

Art. 35.- Las personas adultas mayores, niñas, niños y adolescentes, mujeres embarazadas, personas con discapacidad, personas privadas de libertad y quienes adolezcan de enfermedades catastróficas o de alta complejidad, recibirán atención prioritaria y especializada en los ámbitos público y privado. La misma atención prioritaria recibirán las personas en situación de riesgo, las víctimas de violencia doméstica y sexual, maltrato infantil, desastres naturales o antropogénicos. El Estado prestará especial protección a las personas en condición de doble vulnerabilidad.

Art. 264.- Los gobiernos municipales tendrán las siguientes competencias exclusivas sin perjuicio de otras que determine la ley:

7. Planificar, construir y mantener la infraestructura física y los equipamientos de salud y educación, así como los espacios públicos destinados al desarrollo social, cultural y deportivo, de acuerdo con la ley.

Código Orgánico de Ordenamiento Territorial Autonomía y Descentralización. COOTAD

Art. 28.- Gobiernos autónomos descentralizados. -Cada circunscripción territorial tendrá un gobierno autónomo descentralizado para la promoción del desarrollo y la garantía del buen vivir, a través del ejercicio de sus competencias.

Art. 54.- Funciones. - Son funciones del gobierno autónomo descentralizado municipal las siguientes:

f) Ejecutar las competencias exclusivas y concurrentes reconocidas por la Constitución y la ley y en dicho marco, prestar los servicios públicos y construir la obra pública cantonal correspondiente con criterios de calidad, eficacia y eficiencia, observando los principios de universalidad, accesibilidad, regularidad, continuidad, solidaridad, interculturalidad, subsidiariedad, participación y equidad;

Art. 55.- Competencias exclusivas del gobierno autónomo descentralizado municipal. - Los gobiernos autónomos descentralizados municipales tendrán las siguientes competencias exclusivas sin perjuicio de otras que determine la ley;

g) Planificar, construir y mantener la infraestructura física y los equipamientos de salud y educación, así como los espacios públicos destinados al desarrollo social, cultural y deportivo, de acuerdo con la ley. **Previa autorización del ente rector de la política pública, a través de convenio, los gobiernos autónomos descentralizados municipales podrán construir y mantener infraestructura física y los equipamientos de salud y educación, en su jurisdicción territorial.**

Art. 126.- Gestión concurrente de competencias exclusivas. - El ejercicio de las competencias exclusivas establecidas en la Constitución para cada nivel de gobierno, no excluirá el ejercicio concurrente de la gestión en la prestación de servicios públicos. En este marco, salvo el caso de los sectores privativos, los gobiernos autónomos descentralizados podrán ejercer la gestión concurrente de competencias exclusivas de otro nivel, conforme el modelo de gestión de cada sector al cual pertenezca la competencia y con autorización expresa del titular de la misma a través de un convenio.

14.- FINACIAMIENTO DEL PROYECTO

La Dirección Financiera asignará una partida presupuestaria que contendrá los fondos que serán asignados a este proyecto.

15.- CONCLUSIONES

- ✓ La adquisición de proyectores y computadores permitirá el equipamiento de los laboratorios de Informática en las Instituciones Educativas del Cantón; proceso

que se llevará a cabo a través de un convenio suscrito entre el Ministerio de Educación y el GADM SIGCHOS, enmarcado en la normativa legar que permite su ejecución.

- ✓ La dotación de equipos informáticos en las Instituciones Educativas del cantón, fortalecerá el aprendizaje en los estudiantes en el área de informática-computación.

16.- RECOMENDACIONES

- ✓ Enmarcados en la Normativa Legal, continuar apoyando a las instituciones Educativas en las necesidades que lo requieran.

17.- FIRMAS DE RESPONSABILDAD

Elaborado por:	Revisado y aprobado por:
Ing. Lucia Quevedo I.	Lic. Luis Pilatasig
ANALISTA DE DESARROLLO SOCIAL, DEPORTE Y ORNAMENTACIÓN	**DIRECTOR DE DESARROLLO SUSTENTABLE**

Sigchos, 07/10/2025

CompuNet
Líderes en Soluciones Corporativas
Ofi. 0964184789 Cel: 0998378600

DIRECCION: PUNIN E INGAPIRCA (ESQUINA)
RUC: 1802160406001
Mail: gerencia@compunet.ec compunet.ambato @gmail.com
AMBATO – ECUADOR

GOBIERNO AUTÓNOMO DESCENTRALIZADO MUNICIPAL DE SIGCHOS
RUC 0560001190001
PROFORMA COMP-09-00014
1 DE OCTUBRE 2025

OFERTA EQUIPOS

CAN	DESCRIPCION	V.UNITARIO	V.TOTAL
1	MARCA: EPSON MODELO: PROYECTOR POWERLITE E20 NUMERO DE PARTE V11H981020 Resolución Sistema de proyección: Resolución nativa XGA Relación de aspecto 4:3 Lente: Tecnología Epson 3LCD de 3 chips Modo de proyección: Frontal, trasera, montaje techo Pantalla: 0,55 pulgadas (C2ne) Número de pixeles: 786.432 pixeles (1.024 px x 768 px) x 3 Luminosidad del color: 3.400 lúmenes Luminosidad del blanco: 3.400 lúmenes Relación de contraste: Hasta 15.000:1 Parlante: Monoaural: 5W x 1 Cable de poder: incluido Control remoto: incluido Cable vga: incluido INCLUYE POR CADA PROYECTOR maleta para seguridad y facilidad de movilización puntero laser cable HDMI	$640	$640
		SUB TOTAL	$ 640

NOTA valor no incluye iva

FORMA DE PAGO CONTADO CONTRA ENTREGA
GARANTIA 24 MESES CONTRA DEFECTOS DE FABRICACION
TIEMPO DE ENTREGA **INMEDIATO AL CONFIRMAR STOCK**

VIGENCIA OFERTA 60 DÍAS

ATENTAMENTE

MARIO FABRICIO VIEIRA JACOME

ING. MARIO VIEIRA

Toggle navigation

computador

Catálogo Electrónico

Volver al SOCE

- Iniciar sesión
-
- **Ordenes de Compra Generadas**
  000.000.002.907.353

Volver

Cargando...

Cargando...

COMPUTADOR ESCRITORIO SOFTWARE PRIVADO 1

Art.219 Resolución Externa Nro. RE-SERCOP-2016-000072: " Obligaciones de los Proveedores (…)De manera excepcional y solo en casos debidamente fundamentados, contando con el informe previo favorable del administrador de la orden de compra, y previa autorización de la máxima autoridad o su delegado de la entidad contratante, los proveedores podrán modificar las características técnicas de los productos a ser entregados en una determinada orden de compra formalizada, siempre y cuando estas sean mejores o superiores a las del producto catalogado; y, la marca y el precio se mantengan"

- Proveedores
- Especificaciones
- Convenio Marco

Oferta
Precio
$ 899,0000

Oferta
Precio
$ 899,0000

Oferta
Precio
$ 899,0000

Oferta
Precio
$ 899,0000

Oferta
Precio
$ 899,0000

Oferta
Precio
$ 899,0000

Oferta
Precio
$ 899,0000

Oferta
Precio
$ 899,0000

Oferta
Precio
$ 899,0000

Oferta
Precio
$ 899,0000

Oferta
Precio
$ 899,0000

Oferta
Precio
$ 899,0000

Oferta
Precio
$ 899,0000

Oferta
Precio
$ 899,0000

Oferta
Precio
$ 899,0000

Oferta
Precio
$ 899,0000

« 1 »

Atributo	Valor
CERTIFICADOS	Por cada orden de compra generada de computadoras el contratista deberá obligatoriamente entregar a la entidad un certificado actualizado que los equipos son originales, nuevos y no reformados, ni remanufacturados, ni reen en el mismo deberá constar la garantía técnica del equipo entregado etc. Además el certificado debe incluir el re número de serie de cada computador entregado, el o los números de serie deberán ser verificables a través de la la marca al igual que la garantía técnica del bien. Deberá constar además la página web de la marca, para dicha
CHASIS / CASE TAMAÑO	Mini Tower o SFF
CHASIS / CASE COLOR	Negro
COMPUTADOR / MODELO	modelo
EQUIPO	Equipo clase corporativa
FABRICANTE	fabricante
FUENTE DE ENERGÍA / VOLTAJE V	120 V
MARCA	marca
MEMORIA RAM INSTALADA MÍNIMA	8GB EN UN SOLO DIM
MODELO DE PROCESADOR	i3-10100
MONITOR / ENTRADAS DE VIDEO	HDMI Incluye el cable
MONITOR / TAMAÑO EN PULGADAS	19.5"
MONITOR / TIPO DE PANTALLA	LED
MOTHERBOARD / CANTIDAD DE RANURAS RAM DDR4	4 ranuras DIMM DDR4
MOTHERBOARD / CHIPSET	Q470
MOTHERBOARD / MEMORIA RAM EXPANDIBLE	64gb
MOTHERBOARD / PUERTOS DELANTEROS FUNCIONALES, AL MENOS LOS SIGUIENTES	"2 x USB 3.1, 1x USB 3.2, 1 x jack audio y microfono"
MOTHERBOARD / PUERTOS TRASEROS FUNCIONALES, AL MENOS LOS SIGUIENTES	""" 1 x USB-C 3.2 Gen1, 1 x HDMI, 1 x RJ-45 LAN, 2 x USB 2.0, 4 x USB 3.2 Gen 1 """
MOTHERBOARD / RED/LAN	1 uno Puerto de Red GbE 10/100/1000
MOTHERBOARD / SEGURIDAD	Chip TPM 2.0
MOUSE / INTERFAZ Y TIPO	USB / Optico
NOTA 1	El mouse, teclado y monitor deberán ser la misma marca.
PROCESADOR	INTEL
PROCESADOR / FRECUENCIA BASE	3.60 GHz
PROCESADOR / MEMORIA CACHÉ	6 MB
PROCESADOR / NÚMERO DE HILOS O SUBPROCESOS	8
PROCESADOR / NÚMERO DE NÚCLEOS	4
SISTEMA OPERATIVO / SOFTWARE LICENCIADO	Licencia Windows 10-Profesional
TECLADO / INTERFAZ E IDIOMA	USB / Latinoamericano con ñ
TECLADO / TAMAÑO	Completo, con Teclado Numérico
UNIDAD DE ESTADO SÓLIDO SDD - AL MENOS CON EL SIGUIENTE ALMACENAMIENTO	Un 01 SSD M.2 2280 de 500 GB

Nombre convenio
Computadoras con vigencia tecnológica 2021
Código
SERCOP-SELPROV-005-2021
Descripción
ADQUISICIÓN DE COMPUTADORAS QUE CUMPLAN CON EL PRINCIPIO DE VIGENCIA TECNOLÓGICA
Objeto
ADQUISICIÓN DE COMPUTADORAS QUE CUMPLAN CON EL PRINCIPIO DE VIGENCIA TECNOLÓGICA
Fecha de Adjudicación
14-04-2022
Fecha de Expiración
14-04-2026

Historial Extensiones

Fecha de vigencia anterior	Fecha extensión	Fecha realización extensión	Archivo
14-04-2024	14-04-2025	12-04-2024 16:33:32	Descargar
14-04-2025	14-04-2026	10-04-2025 12:28:20	Descargar

Historial Suspensiones Temporales

Fecha realización	Fecha Suspendido/Levantado hasta	Archivo	Acción

GAD MUNICIPAL DE SIGCHOS
RECIBIDO
DIRECCIÓN DE DESARROLLO SUSTENTABLE
Nombre: Luis Pilatasig
Fecha: 06-10-2025
Hora: 12:32 PM
FIRMA # 489

MEMORÁNDUM No. 0614- 2025- GADMS-A

DE : Lic. Oscar V. Monge Tipan MSc., **ALCALDE DEL CANTÓN SIGCHOS**
PARA : Lic. Luis Pilatasig G.; **DIRECTOR DE DESARROLLO SUSTENTABLE DEL GADMS**
FECHA : 06 de octubre del 2025
ASUNTO: AUTORIZADO CONTINUAR CON EL TRAMITE

En atención al oficio N°. 032-DDS-2025-A-LQ, de fecha 06 de octubre del 2025, suscrito por usted en calidad de Director de Desarrollo Sustentable y la Ing. Lucia Quevedo Irazabal, Analista de Desarrollo Social, Deporte y Ornamentación del GAD Municipal Sigchos, mediante el cual emiten el requerimiento para la **"ADQUISICIÓN DE COMPUTADORAS Y PROYECTORES PARA LAS INSTITUCIONES EDUCATIVAS DEL CANTÓN SIGCHOS"**, en tal sentido me permito **AUTORIZAR** la compra de lo siguiente:

INSTITUCIONES EDUCATIVAS	DETALLE	CANTIDAD
Unidad Educativa San Francisco "Las Pampas"	Computadoras Proyectores	10 3
Unidad Educativa "Milenio Sigchos"	Computadoras Proyectores	10 3
Unidad Educativa Comunitaria Intercultural Bilingüe Antonio Millingalli	Computadoras Proyectores	8 1

Particular que pongo en su conocimiento para los fines pertinentes.

Atentamente,

OSCAR VINICIO MONGE TIPAN

Lic. Oscar V. Monge Tipan MSc.
ALCALDE DEL CANTÓN SIGCHOS
Fanny

Recibido
06-10-2025

Ing. Lucia Quevedo
Favor continuar con el trámite correspondiente
06-10-2025

Oficio Nro. 32-DDS-2025-A-LQ
Sigchos, 01 de octubre de 2025

Licenciado
Oscar Monge Tipan
ALCALDE DEL CANTÓN SIGCHOS
Presente. –

G.A.D. MUNICIPAL SIGCHOS
RECIBIDO
NOMBRE Fanny
FECHA 01-10-2025
HORA 14:00 Nº 2092
Por Secretaría de Alcaldía

De mi consideración:

ANTECEDENTE:

Mediante, Oficio Nro. R-UESLP-2025-21-OF, de fecha Ls Pampas, 21 de agosto del 2025, suscrito por el Ing. Ivan Álvarez RECTOR y el Lic. Manuel Escudero SECRETARIO, que en su parte pertinente manifiesta lo siguiente *"(...) Por medio de la presente, y con fundamento en las necesidades educativas del alumnado y la mejora permanente de las condiciones de enseñanza-aprendizaje en todas las áreas del saber, solicitamos la donación de 20 computadoras de escritorio para el laboratorio de informática de la comunidad educativa de nuestra Institución, misma que ayudara a cerrar la brecha tecnológica que avanza a pasos agigantados a nivel mundial. (...)"* con sumilla inserta por el Lic. Oscar Monge ALCALDE DEL CANTON SIGCHOS Dirección Desarrollo Sustentable Favor analizar para el año 2026, y sumilla inserta por el Lic. Luis Pilatasig Director de Desarrollo Sustentable Ing. Lucia Quevedo Emitir un informe a lo solicitado, documento recibido con fecha 02/09/2025, para la UNIDAD EDUCATIVA SAN FRANCISCO DE LAS PAMPAS

Mediante Oficio Nro. MINEDUC-CZ3-05D05-2025-0335-O, de fecha Sigchos, 08 de septiembre de 2025, dirigido al Licenciado Oscar Vinicio Monge Tipan Alcalde del Cantón Sigchos, suscrito por el Ing. Guido Antonio Yanchapaxi Rosero, DIRECTOR DISTRITAL 05D05 SIGCHOS – EDUCACIÓN, documento reasignado a la Ing. Lucia Quevedo, mediante el Sistema de Gestión Documental Quipux – Quipux, favor considerar en el prepuesto del año 2026, que en su parte pertinente manifiesta lo siguiente *"(...) A través del presente documento, recalcando y reiterando nuestro agradecimiento por su espíritu para trabajar de manera mancomunada con esta Dirección Distrital en beneficio de la comunidad educativa, remito el informe de necesidad de equipamiento tecnológico para tres Instituciones Educativas del cantón Sigchos, esperando se lo considere para un trabajo en conjunto como ya se lo ha realizado mediante la firma de varios convenios interinstitucionales.*

Siempre proyectándonos hacia una mejora en la educación de la población de este cantón, estoy seguro que con su continuo aporte para abastecer de los recursos necesarios a la comunidad educativa para mejorar el proceso de

aprendizaje de los estudiantes, alcanzaremos una educación de calidad y calidez, dándoles a nuestros jóvenes la oportunidad de un mejor mañana. (...)"

Señor Alcalde en su momento mediante, *"(...)Oficio Nro. GADMS-GADMS-2025-0080-O, de fecha Sigchos, 23 de abril de 2025, suscrito por el Lcdo. Oscar Vinicio Monge Tipan, ALCALDE DEL CANTÓN SIGCHOS, dirigido al Magister Luis Arturo Ashca Salazar Director Distrital 05D05 Sigchos-Educación que en su parte pertinente*

manifiesta l siguiente "(...) El Gobierno Autónomo Descentralizado Municipal de Sigchos; se encuentra realizando la ejecución de las obras y servicios a ser ejecutadas el ejercicio fiscal 2025.

Dentro de la planificación está contemplado el proyecto "EQUIPAMIENTO INFORMÁTICO EN LAS INSTITUCIONES EDUCATIVAS DEL CANTÓN.", mismas que han sido requeridas por las instituciones educativas del cantón y en su momento dado a conocer a su persona.

Con este proceso se cubrirá al 100% el equipamiento informático en las instituciones educativas del cantón Sigchos, con el único objetivo de mejorar el proceso de enseñanza y aprendizaje. Esto abarca herramientas, aplicaciones y recursos digitales que facilitan la interacción entre estudiantes

y profesores, personalizan el aprendizaje y hacen que la educación sea más accesible y eficiente. (...)"

DESARROLLO:

Sin embargo, al existir requerimientos donde solicitan computadoras, proyectores y una vez revisado la base de datos que se tiene de las instituciones quienes son beneficiarias del proyecto antes citado se puede verificar lo siguiente:

La Unidad Educativa San Francisco de Las Pampas, no consta en el proyecto antes citado.

La Unidad Educativa del Milenio Sigchos esta considera en el proyecto antes citado para atender con 5 computadoras y 2 proyectores, (2025).

La Unidad Educativa Comunitaria Intercultural Bilingüe Antonio Millingalli, no consta en el proyecto antes citado.

Detalle de lo que solicitan:

INSTITUCIÓN EDUCATIVA	DETALLE	CANTIDAD
Unidad Educativa San Francisco de Las Pampas	20	COMPUTADORAS
Unidad Educativa del Milenio Sigchos	10 5	COMPUTADORAS PROYECTORES
Unidad Educativa Comunitaria Intercultural Bilingüe Antonio Millingalli	10 1	COMPUTADORAS PROYECTOR

Con el antecedente expuesto solicitamos que se sirva indicar si las cantidades requeridas, se encuentran autorizadas por su digna autoridad, o en su defecto, precisar la cantidad que podría ser asignada, tomando en consideración que, hasta la presente fecha (Sigchos, 30 de septiembre de 2025), la Institución San Francisco de las Pampas cuenta con 336 estudiantes, la Unidad Educativa Comunitaria Intercultural Bilingüe Antonio Millingalli cuenta con 140 estudiantes y la Unidad Educativa del Milenio Sigchos cuenta con 1204 estudiantes.

Equipos informáticos que serán considerados en el presupuesto del año fiscal 2026.

Fuente: https://educacionec-my.sharepoint.com/:x:/r/personal/maria_britos_educacion_gob_ec/_layouts/15/Doc.aspx?sourcedoc=%7BC557F95D-8774-4928-A1AE-72A319D7C4AA%7D&file=CZ3_CONSOLIDADO_CZ3_BASE_INFORMACION__NOVIEMBRE_2024_2025.xlsx&action=default&mobileredirect=true

Particular que comunicamos, para los fines pertinentes.

Atentamente;

Elaborado por:

Firmado electrónicamente por:
LUCIA AIDA QUEVEDO IRAZABAL
Validez Solamente con Firmas

Ing. Lucia Quevedo I.
ANALISTA DE DESARROLLO SOCIAL, DEPORTE Y ORNAMENTACIÓN

Revisado y aprobado por:

Firmado electrónicamente por:
LUIS VICTOR PILATASIG GAVILANES
Validez Solamente con Firmas

Lic. Luis Pilatasig
DIRECTOR DE DESARROLLO SUSTENTABLE

UNIDAD EDUCATIVA SAN FRANCISCO DE LAS PAMPAS"
LAS PAMPAS - SIGCHOS – COTOPAXI
unidadsanfrancisco2024@hotmail.com

Oficio Nro. R-UESLP-2025-136-OF

Las Pampas, 02 de octubre del 2025

G.A.D. MUNICIPAL SIGCHOS
RECIBIDO
NOMBRE Fanny
FECHA 03-10-2025
HORA 12:19 N° 2122
Por Secretaría Municipal

Mgs.
Oscar Monge.
ALCALDE DEL SIGCHOS.
Presente. -

De nuestras consideraciones. –

Reciba un cordial y atento saludo de quienes conformamos la Unidad Educativa San Francisco de Las Pampas, al mismo tiempo queremos expresar los mejores augurios de éxitos en sus actividades diarias en beneficio de este hermoso cantón.

En vista del crecimiento estudiantil y conocedor de su apoyo a la educación queremos SOLICITARLE de la manera más comedida la donación de 10 computadoras y 3 proyectores, mismos que servirá para una mejor enseñanza-aprendizaje de los estudiantes de dicha Unidad y acortar la brecha digital y tecnológica de estos tiempos.

Seguros que nuestro pedido sea aceptado, anticipamos nuestros sinceros agradecimientos de alta consideración y estima.

Atentamente;

Dir. Des. Sustentable
Favor tomar en cuenta para el 2026
03/10/2025

Ing. Lucia Quevedo
Favor considerar en el proyecto del 2026
07-10-2025

Ing. Iván Álvarez.
RECTOR.
C.I. 1716332059
CEL.0986711990
ivan.alvarez@educacion.gob.ec

Lic. Manuel Escudero
SECRETARIO
C.I. 0501998744
CEL. 0992595123
manuel.escudero@educacion.gob.ec

Recibido
07/10/2025

UNIDAD EDUCATIVA SAN FRANCISCO DE LAS PAMPAS

Secretaría

REPÚBLICA DEL ECUADOR

GAD MUNICIPAL DE SIGCHOS
RECIBIDO
DIRECCIÓN DE DESARROLLO SUSTENTABLE
Nombre:
Fecha: 01-10-2025
Hora:
FIRMA

Oficio Nro. MINEDUC-CZ3-05D05-2025-0335-O

Sigchos, 08 de septiembre de 2025

Asunto: SOLICITUD DE DOTACIÓN DE EQUIPAMIENTO TECNOLÓGICO PARA LAS INSTITUCIONES EDUCATIVAS DEL CANTÓN SIGCHOS

Señor Licenciado
Oscar Vinicio Monge Tipan
Alcalde del Cantón Sigchos
GOBIERNO AUTÓNOMO DESCENTRALIZADO MUNICIPAL DE SIGCHOS
En su Despacho

De mi consideración:

Reciba un cordial y respetuoso saludo, a la vez desearle éxitos en las actividades que muy acertadamente desempeña en beneficio de la comunidad del cantón Sigchos.

A través del presente documento, recalcando y reiterando nuestro agradecimiento por su espíritu para trabajar de manera mancomunada con esta Dirección Distrital en beneficio de la comunidad educativa, remito el informe de necesidad de equipamiento tecnológico para tres Instituciones Educativas del cantón Sigchos, esperando se lo considere para un trabajo en conjunto como ya se lo ha realizado mediante la firma de varios convenios interinstitucionales.

Siempre proyectándonos hacia una mejora en la educación de la población de este cantón, estoy seguro que con su continuo aporte para abastecer de los recursos necesarios a la comunidad educativa para mejorar el proceso de aprendizaje de los estudiantes, alcanzaremos una educación de calidad y calidez, dándoles a nuestros jóvenes la oportunidad de un mejor mañana.

Por la atención favorable que le de al presente documento, me suscribo de usted.

Con sentimientos de distinguida consideración.

Atentamente,

Recibido
01-10-2025

Ing. Lucia Obeveda
Favor considerar en el Presupuesto de año 2026 previa autorización del Señor Alcalde
01-10-2025

Documento firmado electrónicamente

Ing. Guido Antonio Yanchapaxi Rosero
DIRECTOR DISTRITAL 05D05 SIGCHOS - EDUCACIÓN

REPÚBLICA
DEL ECUADOR

Oficio Nro. MINEDUC-CZ3-05D05-2025-0335-O

Sigchos, 08 de septiembre de 2025

Anexos:
- 35._informe_de_necesidad_de_equipos_tecnológicos_ie-signed-signed.pdf
- oficio_uecibam.pdf
- oficio_uems0742367001757380907.pdf
- oficio_uesflp0121860001757380908.pdf

np

GUIDO ANTONIO
YANCHAPAXI ROSERO

DATOS GENERALES				
Fecha de Informe	08/09/2025	No. De Informe	INF-05D05-UTICS-2025-035	
Funcionario Responsable de Informe	Nombre	Contacto		Cargo
		Extensión Telefónica	Correo Electrónico	
	Nataly Alexandra Pozo Andrade	032714710	nataly.pozo@educacion.gob.ec	**Analista Distrital de Tecnologías de la Información y Comunicaciones**
Informe dirigido a	Nombre	Contacto		Cargo
		Extensión Telefónica	Correo Electrónico	
	Guido Antonio Yanchapaxi Rosero	032714710	guido.yanchapaxi@educacion.gob.ec	**Director Distrital 05D05 Sigchos - Educación**
Tema	**INFORME DE NECESIDAD DE EQUIPAMIENTO TECNOLÓGICO PARA LAS INSTITUCIONES EDUCATIVAS PERTENECIENTES A LA DIRECCIÓN DISTRITAL 05D05 SIGCHOS – EDUCACIÓN**			

1. ANTECEDENTES

La Dirección Distrital de Educación 05D05 – Sigchos, tiene bajo su jurisdicción 90 Instituciones Educativas perteneciente a Régimen Sierra Y Régimen Costa, de las cuales 1 (una) Institución Educativa es Particular, 4 (cuatro) Instituciones Educativas son Fiscomisionales y 85 (ochenta y cinco) Instituciones Educativas son Fiscales.

En Régimen Costa se encuentran ubicadas 42 (cuarenta y dos) Instituciones Educativas Fiscales y en Régimen Sierra se encuentran ubicadas 43 (cuarenta y tres) Instituciones Educativas Fiscales.

A través de diferentes proyectos ejecutados por el Ministerio de Educación se ha dotado de equipos tecnológicos a las distintas Instituciones Educativas fiscales del cantón Sigchos tanto en Régimen Costa como en Régimen Sierra.

Mediante reporte de equipos tecnológicos del parque tecnológico con custodio Planta Central del Ministerio de Educación, se detallan equipos tecnológicos adquiridos hasta el 2014, que a la actualidad se encuentran en estado obsoleto y en su mayoría se encuentran en estado no funcionales.

Sabiendo que el uso de las tecnologías es de vital importancia para un buen desarrollo del proceso de enseñanza – aprendizaje en las Instituciones Educativas, se crea la necesidad de dotar de equipamiento tecnológico (computadores,

impresoras, proyectores) de última tecnología a las Instituciones Educativas pertenecientes al cantón Sigchos.

2. BASE LEGAL

Constitución de la República del Ecuador: El artículo 3 de la precitada norma, manifiesta que: "Son deberes primordiales del Estado:

1. Garantizar sin discriminación alguna el efectivo goce de los derechos establecidos en la Constitución y en los instrumentos internacionales, en particular la educación, la salud, la alimentación, la seguridad social y el agua para sus habitantes".

El artículo 26 de la norma ibídem, define como: *"La educación es un derecho de las personas a lo largo de su vida y un deber ineludible e inexcusable del Estado. Constituye un área prioritaria de la política pública y de la inversión estatal, garantía de la igualdad e inclusión social y condición indispensable para el buen vivir. Las personas, las familias y la sociedad tienen el derecho y la responsabilidad de participar en el proceso educativo";*

El artículo 27 del mismo cuerpo legal, determina: *"La educación se centrará en el ser humano y garantizará su desarrollo holístico, en el marco del respeto a los derechos humanos, al medio ambiente sustentable y a la democracia; será participativa, obligatoria, intercultural, democrática, incluyente y diversa, de calidad y calidez; impulsará la equidad de género, la justicia, la solidaridad y la paz; estimulará el sentido crítico, el arte y la cultura física, la iniciativa individual y comunitaria, y el desarrollo de competencias y capacidades para crear y trabajar. La educación es indispensable para el conocimiento, el ejercicio de los derechos y la construcción de un país soberano, y constituye un eje estratégico para el desarrollo nacional.";*

El artículo 342, de la norma constitucional, determina: *"El Estado asignará, de manera prioritaria y equitativa, los recursos suficientes, oportunos y permanentes para el funcionamiento y gestión del sistema";*

El artículo 343, de la norma precitada, dispone: *"El sistema nacional de educación tendrá como finalidad el desarrollo de capacidades y potencialidades individuales y colectivas de la población, que posibiliten el aprendizaje, y la generación y utilización de conocimientos, técnicas, saberes, artes y cultura. El sistema tendrá como centro al sujeto que aprende, y funcionará de manera flexible y dinámica, incluyente, eficaz y eficiente. El sistema nacional de educación integrará una visión intercultural acorde con la diversidad geográfica, cultural y lingüística del país, y el respeto a los derechos de las comunidades, pueblos y nacionalidades";*

El numeral 1 del artículo 347 prescribe: *"Será responsabilidad del Estado: 1. Fortalecer la educación pública y la coeducación; asegurar el mejoramiento permanente de la calidad, la ampliación de la cobertura, la infraestructura física y el equipamiento necesario de las instituciones educativas públicas".*

El artículo 348, determina: *"La educación pública será gratuita y el Estado la financiará de manera oportuna, regular y suficiente. La distribución de los recursos destinados a la educación se regirá por criterios de equidad social, poblacional y territorial, entre otros*

Mediante **Acuerdo No. MINEDUC-2017-00056-A**, de 23 de junio de 2017, se delegó a las coordinadoras o coordinadores zonales de educación, a más de las atribuciones y obligaciones contempladas en la Ley Orgánica de Educación Intercultural, su Reglamento General y el Estatuto Orgánico de Gestión de Educación Organizacional por Procesos del Ministerio de Educación, la siguiente atribución dentro del ámbito administrativo y educativo: *"o) Suscribir los convenios específicos de cooperación interinstitucional con personas naturales o jurídica de derecho público o privado respectivamente, para desarrollar programas o proyectos de educación en beneficio directo de la colectividad de su jurisdicción, así como para su terminación de conformidad a lo estipulado convencionalmente, siempre que el convenio a suscribirse no implique transferencias de recursos económicos".*

Según determina el Manual de procedimientos para suscripción y cierre de instrumentos convencionales en la página 16 *"(...) El artículo señalado, se encuentra en concordancia con el artículo 155 del Estatuto del Régimen Jurídico y Administrativo de la Función Ejecutiva, mismo que se refiere a la facultad específica de las instituciones del Estado para celebrar convenios; determinando así que el Ministerio de Educación tiene competencia para suscribir convenios u otro tipo de instrumentos, con instituciones públicas o privadas, tanto nacionales como internacionales, para el aprovechamiento mutuo de recursos o fortalezas. (...)"*

Oficio Nro. RUESLP-2025-30-OF de fecha 21 de agosto del 2025, suscrito por el Ing. Iván Álvarez – Rector de la Unidad Educativa "San Francisco de Las Pampas" y el Lcdo. Manuel Escudero – Secretario de esta Institución Educativa, en el que en su parte pertinente se menciona: *"(...) solicitamos la donación de 20 computadores de escritorio para el laboratorio de informática de la comunidad educativa de nuestra institución (...)"*

Oficio Nro. 005.UEMS.2025-2026.RE de fecha 28 de agosto del 2025, suscrito por el Msc. Darwin Oswaldo Caisapanta Maldonado – Rector de la Unidad Educativa del Milenio "Sigchos" y la Ing. Katherine Tamara Jurado Burgos – Docente Secretaria (E) de esta Institución Educativa, en el que en su parte pertinente se menciona: *"(...) solicitar de manera atenta y formal la donación de cinco (5) proyectores (infocus) y diez (10) computadoras (...)"*

Oficio Nro. 003-2025-GPAT de fecha 08 de septiembre del 2025, suscrito por la Ing. Gabriela del Pilar Alajo T. – Rectora de la Unidad Educativa Comunitaria Intercultural Bilingüe "Antonio Millingalli Ayala", en el que en su parte pertinente se menciona: *"(...) nos ayuden con la donación de 10 computadores y un proyector para complementar el laboratorio en la Unidad Educativa (...)"*

Ante lo expuesto, se procede a realizar el presente informe.

3. OBJETO DEL INFORME

Informar la necesidad de dotación de equipamiento tecnológico a las Instituciones Educativas pertenecientes a la Dirección Distrital de Educación 05D05 – Sigchos.

4. DESARROLLO

INSTITUCIONES EDUCATIVAS QUE REQUIEREN DOTACIÓN DE EQUIPOS DE CÓMPUTO

La Dirección Distrital de Educación 05D05 – Sigchos, como se ha mencionado anteriormente tiene bajo su administración 85 (ochenta y cinco) Instituciones Educativas Fiscales.

La Unidad Distrital de Tecnologías de la Información y Comunicaciones, atendió durante los últimos once meses varios casos relacionados con incidencias, requerimientos y problemas de las computadoras pertenecientes a la Dirección Distrital de Educación 05D05 - Sigchos.

Con este contexto: equipos sin vigencia tecnológica (100%), equipos depreciados, varias incidencias con problemas de equipos reportados por el usuario; la Unidad Distrital de Tecnologías de la Información y Comunicaciones establece un alto riesgo seguir laborando con estos equipos ya que pueden generarse daño/pérdida de la información que procesan los docentes de las diferentes Instituciones Educativas de la Dirección Distrital de Educación 05D05 - Sigchos; por lo tanto, es urgente y es justificable la necesidad de actualizar el parque informático institucional.

A continuación, se detalla a continuación las Instituciones Educativas que presentan requerimientos de dotación de equipamiento tecnológico:

NRO.	AMIE	NOMBRE DE LA IE	RÉGIMEN	PARROQUIA	COMP. ESCRITORIO	PROYECTOR DE IMAGEN MULTIMEDIA
1	05H00801	UNIDAD EDUCATIVA SAN FRANCISCO DE LAS PAMPAS	COSTA	LAS PAMPAS	20	0

2	05H00716	UNIDAD EDUCATIVA DEL MILENIO SIGCHOS	SIERRA	SIGCHOS	10	5
3	05B00111	UNIDAD EDUCATIVA COMUNITARIA INTERCULTURAL BILNGÜE ANTONIO MILLINGALLI	COSTA	CHUGCHILÀN	10	1

Tabla Nro. 1

Como se detalla en la Tabla Nro. 1, el Distrito de Educación 05D05 – Sigchos, determina la necesidad de dotar de equipamiento tecnológico a 3 (tres) Instituciones Educativas Fiscales.

En el siguiente cuadro detallamos un resumen general de los equipos que se requiere dotar a las 3 (tres) Instituciones Educativas Fiscales:

Ubicación	Cantidad
Computador de Escritorio	40
Proyector	6
Total general	**46**

Tabla Nro. 2

Como se aprecia en la "Tabla No. 2", existe la necesidad de dotar de 46 (cuarenta y seis) equipos tecnológicos a las Instituciones Educativas pertenecientes al Distrito 05D05 Sigchos – Educación.

EQUIPOS REQUERIDOS. - Distribución y detalle por tipos de equipos para las Instituciones Educativas:

CUADRO GENERAL DE DISTRIBUCIÓN DE EQUIPOS AÑO 2023			
EQUIPOS TECNOLÓGICOS	**CANTIDAD**	**DETALLE**	**UNIDAD OPERATIVA**
Computador de escritorio	40	Computador de escritorio demedia gama.	Uso general de docentes.
Proyector	6	Proyector de gama alta.	Uso general de docentes.

Tabla Nro. 3

Computadoras de escritorio de gama media (40): estos equipos deben contar con características técnicas de última generación para tareas administrativas para uso de los docentes de las Instituciones Educativas.

Proyector de gama alta (6): estos equipos deben ser capaces de trabajo y uso continuo de alta potencia y duración.

5. ESPECIFICACIONES TÉCNICAS SUGERIDAS.

Equipo	Especificaciones técnicas
Computador de escritorio	Tarjeta Madre ATX Intel® B460 / Procesador I7-11700 16M Caché 4.6GHz. / RAM 8GB / SALIDAS DE VIDEO VGA/HDMI / SSD 1 TB / MONITOR WLED / Teclado. Mouse, Regulador de Voltaje, Pad mouse. Windows 11 Pro Licenciado.
Proyector	Proyector L200sw *3 800 Lúmenes Laser Wxga * Short Throw 3lcd (pantalla 53" Hasta 120")

6. CONCLUSIONES

- ✓ El 100% de equipos tecnológicos que actualmente existen en las Instituciones Educativas se encuentran finalizado su vida útil, depreciados, finalizado la vigencia tecnológica, por lo que se genera un alto riesgo en la información que se procesa en las diferentes unidades operativas, siendo la renovación de equipos urgente y prioritaria.
- ✓ A la fecha actual se realizó el levantamiento de necesidad de equipamiento tecnológico para las tres Instituciones Educativas pertenecientes a la Dirección Distrital de Educación – Sigchos, por un total de 40 computadores de escritorio, y 6 proyectores de gama alta.

7. RECOMENDACIONES

- ✓ Los equipos obsoletos que presentan graves problemas de seguridad necesitan ser subsanados de manera URGENTE.
- ✓ Sírvase considerar el presente informe para precautelar la información institucional, el correcto desempeño de los docentes y realizar la gestión necesaria para adquirir equipos tecnológicos.

DESARROLLO DEL DOCUMENTO		
Nombre	**Firma**	**Fecha**
Srta. Ing. Nataly Alexandra Pozo Andrade Analista Distrital de Tecnologías de la Información y Comunicaciones	NATALY ALEXANDRA POZO ANDRADE	08/09/2025
REVISIÓN Y APROBACIÓN DEL DOCUMENTO		
Nombre	**Firma**	**Fecha**
Sr. Ing. Guido Antonio Yanchapaxi Rosero Director Distrital 05D05 - Sigchos Educación	GUIDO ANTONIO YANCHAPAXI ROSERO	08/09/2025

UNIDAD EDUCATIVA COMUNITARIA INTERCULTURAL BILINGÜE: "ANTONIO MILLINGALLI AYALA"

SARAHUASI – CHUGCHILAN – SIGCHOS

Ac. Min. 041 -14 /12/2009

Of. Nº 003-2025-GPAT

Sigchos, 08 de septiembre de 2025

Ing.

Guido Yanchapaxi Rosero

DIRECTOR DISTRITAL DE EDUCACIÓN SIGCHOS

Presente. -

De mi consideración. -

Reciba un atento y cordial saludo, a su vez el deseo de éxito en sus funciones que desempeña muy acertadamente en beneficio de la Educación

El motivo de la presente es para solicitarle de manera especial que por su digno intermedio nos ayuden con la donación de ***10 computadoras y un proyector para complementar el laboratorio en la Unidad Educativa*** ya que como es de su conocimiento la Institución se encuentra situada en una zona rural cuyo único ingreso económico es la producción y venta de mora por lo que no se puede solicitar a los padres de familia la adquisición de estos equipos que son de gran ayuda para el aprendizaje de nuestros estudiantes

Esperando que mi solicitud sea acogida de manera favorable desde ya anticipo mi alto sentimiento de consideración y estima.

Atentamente;

GABRIELA DEL PILAR ALAJO TUMBACO

Ing. Gabriela del Pilar Alajo T.

C.I. 0503764870

RECTORA DE LA UE

REPUBLICA DEL ECUADOR
Ministerio de Educacion

UNIDAD EDUCATIVA DEL MILENIO SIGCHOS

Dirección: Av. Galo Troya Robayo
Código AMIE: 05H00716 Teléfono: 033730090
Email: uesigchos@yahoo.com
Sigchos - Cotopaxi - Ecuador

Sigchos, 28 agosto de 2025

No. 005.UEMS.2025-2026.RE.

Para: Ing. Guido Antonio Yanchapaxi Rosero
DIRECTOR DISTRITAL DE EDUCACIÓN 05D05 SIGCHOS
De: Lic. Darwin Oswaldo Caisapanta Maldonado MSc.
RECTOR(E) DE LA UNIDAD EDUCATIVA DEL MILENIO "SIGCHOS"

Asunto: Solicitud de equipo tecnológico

CC-419-05D05 PARA Adm. FINANCIERO 2025-09-03-2025

En su despacho

De nuestra consideración.

Reciba el saludo cordial de rectoría de la Unidad Educativa del Milenio "Sigchos", augurándole éxitos en las funciones.

Por medio de la presente, me permito solicitar de manera atenta y formal la donación de **cinco (5) proyectores (infocus)** y **diez (10) computadoras**, con el objetivo de fortalecer los procesos pedagógicos y **administrativos** de nuestra institución. Esta solicitud responde a la necesidad de contar con herramientas tecnológicas que permitan mejorar la calidad del proceso de enseñanza-aprendizaje y optimizar el desempeño institucional.

Agradecemos de antemano su valioso apoyo y quedamos atentos a una pronta y favorable respuesta, seguros de contar con su compromiso con la educación de nuestra comunidad.

Sin otro particular, me suscribo con las consideraciones más distinguidas.

Atentamente,

Lic. Darwin Oswaldo Caisapanta Maldonado MSc
RECTOR (E)
Correo. darwin.caisapanta@educacion.gob.ec
CI. 1712576568
Cel. 0960186912

Ing. Katherine Tamara Jurado Burgos
DOCENTE SECRETARIA (E)
Correo. katherine.jurado@educacion.gob.ec
CI. 1206733600
Cel. 0980074653

DIRECCIÓN DISTRITAL 05 D 05 SIGCHOS EDUCACIÓN
Recibido por:

UNIDAD EDUCATIVA SAN FRANCISCO DE LAS PAMPAS"

LAS PAMPAS - SIGCHOS - COTOPAXI

unidadsanfrancisco2024@hotmail.com

Oficio Nro. R-UESLP-2025-30-OF

Las Pampas, 21 de agosto del 2025

DIRECCION DISTRITAL 05 D 05 SIGCHOS EDUCACION
Recibido por:
Fecha: 22 S 2025
Nº de hojas: 1
F.

Ing.
Guido Yanchapaxi Rosero
DIRECTOR DEL DISTRITO SIGCHOS-EDUCACIÓN 05D05
Presente. -

De nuestras consideraciones. –

CC-406-D05D05-Yanchapaxi Tos 2025-9-27

Reciba un cordial y atento saludo de quienes conformamos la Unidad Educativa San Francisco de Las Pampas, al mismo tiempo queremos expresar los mejores augurios de éxitos en sus actividades diarias en beneficio de este hermoso cantón.

Por medio de la presente, y con fundamento en las necesidades educativas del alumnado y la mejora permanente de las condiciones de enseñanza-aprendizaje en todas las áreas del saber, solicitamos la donación de 20 computadoras de escritorio para el laboratorio de informática de la comunidad educativa de nuestra institución, misma que ayudara a cerrar la brecha tecnológica que avanza a pasos agigantados a nivel mundial.

Seguros de contar con su aporte, anticipamos nuestros sinceros agradecimientos de alta consideración y estima.

Atentamente;

Ing. Iván Alvarez.
RECTOR.

Lic. Manuel Escudero
SECRETARIO

CUENCA, 09 de septiembre del 2025

Señores,
GAD MUNICIPAL DE SIGCHOS
RUC: 0560001190001
SIGCHOS ECUADOR

PROFORMA

NOMBRE DEL OFERENTE:	HENRY LEONARDO PACHECO NIETO
RUC:	0103357760001
TELÉFONO:	0987229603
DIRECCIÓN MATRIZ:	CUENCA, AZUAY, AVENIDA GIL RAMIREZ DAVALOS Y SEVILLA (FRENTE A ALMACENES JUAN ELJURI)
CORREO	hlpn1987@gmail.com

NOMBRE DEL SOLICITANTE:	GAD MUNICIPAL SIGCHOS
RUC:	0560001190001
DIRECCION:	CALLE RODRIGO ITURRALLDE Y PASAJE 14 DE NOVIEMBRE

A continuación, detallo el producto solicitado para la empresa:

Item	CPC	Descripción	Unidad	Cantidad	Valor Unitario	Valor Total
1		MOTOCARGA Características: Motor a gasolina -capacidad de carga 450kg– Cilindraje 200cc De tres ruedas - Una llanta de emergencia- Plataforma de balde hidráulico 1.70m x 1.20m -Sistema de trasmisión dual y transmitida por cardán –caja de cambios 5 hacia delante y 1 hacia atrás-tracción: posterior corona-Chasis: Carrocería Metálica - Color blanco – 2 ejes Frenos delanteros y posterior tipo tambor.	U	1,00	$ 3.600,00	$ 3600,00
			2	FILTROS KIT.		$60,00
			3	LLANTAS.		$375,00
			2	AMSOIL ACEITE		$64,00
					Subtotal	$4099,00
					Iva 15 %	$614,85
					Total	**$4713,85**

Valor Total: Cuatro mil setecientos trece dólares con ochenta y cinco centavos.

Precio incluye IVA, matrícula.

Tiempo de entrega: 30 días.

Forma de Pago: 100% contra entrega

Vigencia de la proforma: 30 días.

Esperamos poder brindarles el mejor servicio.

Atentamente,



HENRY LEONARDO PACHECO NIETO
GERENTE GENERAL

AGROfomento
MAQUINARIA PARA LA AGRICULTURA

CALLE CARRIZO S/N Y LA ACACIA SECTOR SAN LUIS - MARTINEZ, AMBATO
GUAYASAMÍN NUÑEZ WALTER OSWALDO
03 2525490 0995055232 R.U.C. 1802927101001
agrofomento.ec@hotmail.com www.agrofomentoecuador.com

PROFORMA 40925

Nombre Entidad: GOBIERNO AUTONOMO DESCENTRALIZADO MUNICIPAL DE SIGCHOS	**Tipo de necesidad:** Ínfimas Cuantías
Código Necesidad de Contratación:	**Dirección: RODRIGO ITURRALDE Y PASAJE 14 DE NOVIEMBRES**
Objeto de compra:	**SIGCHOS, CABECERA CANTONAL**
Correo:	**FECHA 04-09-2025**

ITEM	CANTIDAD	DESCRIPCION	CPC	PRECIO UNITARIO	TOTAL
1	4	**FILTRO DE GASOLINA TS148** (531-02-95-02) Material plástico semitransparente, mono direccional. Con material filtrante de gran duración. Ingreso y salida 6mm. 		8,00	32,00
2	8	**FILTRO DE ACEITE TS148** FILTRO DE ACEITE PARA TRACTORES CORTACESPED SERIES TS, LT, LTH, L ROSCA DE ¾, base concaca de piso bajo. 		8,00	64,00
3	4	**FILTRO DE AIRE TS 148/TS254G** Cuerpo de goma con material filtrante de papel, Prefiltro de esponja 		19,00	76,00
4	15	**CUCHILLAS DE CORTE**  Acero templado 16¨ de largo con eje estrellado.		27,00	405,00
5	1	 **BANDA DE TRANSMISIÓN** Banda de goma de excelente calidad con recubrento de kevlar ideal para giro derecha e izquierda		79,00	79,00
6	4	 **BANDA DE CUCHILLA** Banda de goma de excelente calidad con recubrento de kevlar ideal para giro derecha e izquierda		159,00	636,00
7	10	**ACEITE PARA MOTOR 10W30**  Aceite para Motor Semisintético MAGNATEC SAE 10W-30; 1 l. Ideal para motores a gasolina, gas (GLP-GNC-GNV)		26,00	260,00

AGROfomento
MAQUINARIA PARA LA AGRICULTURA

CALLE CARRIZO S/N Y LA ACACIA SECTOR SAN LUIS - MARTINEZ, AMBATO
GUAYASAMÍN NUÑEZ WALTER OSWALDO
03 2525490 0995055232 R.U.C. 1802927101001
agrofomento.ec@hotmail.com www.agrofomentoecuador.com

8	2	**LLANTA DELANTERA TS148**  Este neumático delantero se ajustará perfectamente a tu equipo de corte, fabricado con los m{as altos estandares de calidad para una duración extra		89,00	178,00
9	2	**LLANTA TRASERA TS148**  Este neumático delantero se ajustará perfectamente a tu equipo de corte, fabricado con los m{as altos estandares de calidad para una duración extra		180,00	360,00
10	3	**MANDRIL CON PERNOS HUSQVARNA PARA TS138L**  4 agujeros para una instalación segura y estable. Fabricado en aluminio de alta resistencia y eje de acero con doble rodamiento, eje estrellado para mejor agarre de cuchilla.		125,00	375,00
11	1	**BATERIA PARA TRACTOR BOSCH S3**  Alto (mm) 225 Ancho (mm) 167 Capacidad (Ah) 64 Categoría Full Equipo S3 CCA -18°C (A) 550 CCA 0°C (A) 660 CCA 27°C (A) 790 Largo (mm) 280 Peso (Kg) 16.6 Polaridad - + Reserva (Min) 127 Tecnología SLI - FB Voltaje 12		120,00	120,00

AGROfomento
MAQUINARIA PARA LA AGRICULTURA

CALLE CARRIZO S/N Y LA ACACIA SECTOR SAN LUIS - MARTINEZ, AMBATO
GUAYASAMÍN NUÑEZ WALTER OSWALDO
03 2525490 0995055232 R.U.C. 1802927101001
agrofomento.ec@hotmail.com www.agrofomentoecuador.com

12	1	**DEFLECTOR**  Elemento plástico reforzado para dirigir los restos vegetales		45,00	45,00
				SUB TOTAL 15% IVA	**2630,00**
				SUB TOTAL 0% IVA	**-**
				SUB TOTAL	**2630,00**
				15% IVA	**394,50**
				VALOR TOTAL	**3024,50**

PAGO CONTRAENTREGA
ENTREGA 15 DIAS
3 MESES DE GARANTÍA POR DEFECTOS DE FÁBRICA
VIGENCIA DE LA PROFORMA: 30 DÍAS
NO INCLUYE SERVICIO TECNICO.
Atentamente

Tec. Oswaldo Guayasamín N.
AGROFOMENTO

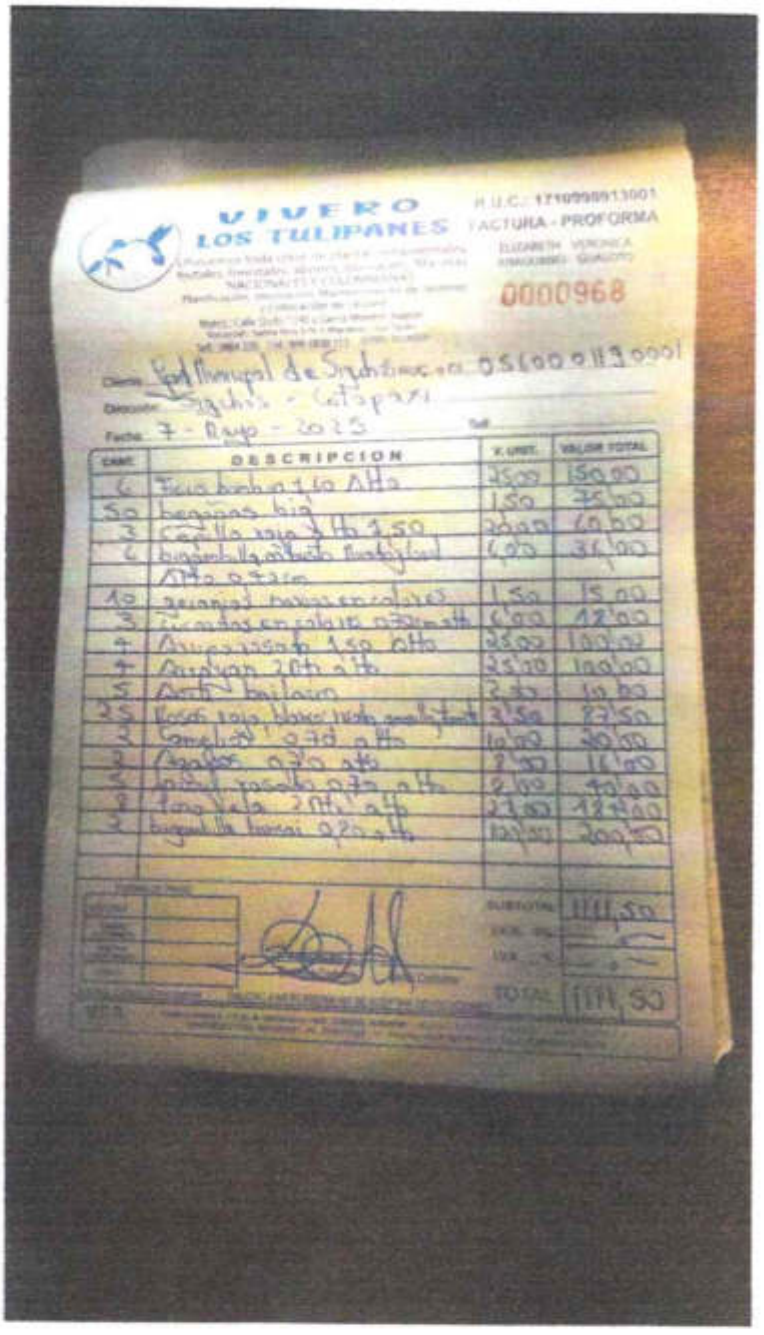

VIVERO LOS TULIPANES

R.U.C.: 1710998913001

FACTURA - PROFORMA

ELIZABETH VERONICA
ARAGUNDEL GUALOTO

0000968

Cliente: Gad Municipal de Sigchos 0560001190001

Dirección: Sigchos - Cotopaxi

Fecha: 7 - Mayo - 2025

Tel:

CANT.	DESCRIPCION	V. UNIT.	VALOR TOTAL
6	Ficus bonbin 1,60 Alto	25,00	150,00
50	begonias big	1,50	75,00
3	Cepillo rojo alto 1,50	20,00	60,00
6	bugambilla arbusto [illegible]	6,00	36,00
	Alto 0,72cm		
10	geranios [illegible] en colores	1,50	15,00
3	[illegible] en colores 0,72cm alto	6,00	18,00
4	Arrayan rosado 1,50 alto	25,00	100,00
4	Arrayan 2 Mts alto	25,00	100,00
5	Aceite bailarin	2,00	10,00
25	Rosas rojo, blanco, [illegible]	3,50	87,50
2	Camelias 0,70 alto	10,00	20,00
2	Azaleas 0,70 alto	8,00	16,00
5	[illegible] rosado 0,70 alto	8,00	40,00
8	Pino Vela 2 Mts alto	23,00	184,00
2	bugambilla bonsai 0,80 alto	100,00	200,00
		SUBTOTAL	1111,50
		I.V.A.	—
		I.V.A.	—
		TOTAL	1111,50

GOBIERNO AUTÓNOMO DESCENTRALIZADO MUNICIPAL DE SIGCHOS

Sigchos – Cotopaxi – Ecuador

Memorando Nro. GADMS-DA-2025-0552-M

Sigchos, 08 de septiembre de 2025

PARA: Sr. Lcdo. Luis Victor Pilatasig Gavilanes
Director de Desarrollo Sustentable

ASUNTO: Requerimientos Exámenes Médicos Programas 190, 230, 320 y 340-2026

Con un cordial y atento saludo.

A través del presente se remite los Requerimientos de Exámenes Médicos para los Programas: 190, 230, 320 y 340 del año 2026, como se detalla a continuación:

PROGRAMA: 190.0 GESTIÓN DE SERVICIOS PÚBLICOS
1. ANALISTA DE SERVICIOS PÚBLICOS: 65 dólares
2. Asistente: 65 dólares
TOTAL: 130 DOLARES

PROGRAMA: 230.0 GESTIÓN DE DESARROLLO SUSTENTABLE
1. Director de Desarrollo Sustentable: 65 dólares
2. Analista de Turismo, Cultura y Patrimonio: 65 dólares
3. Analista de Desarrollo Social, Deporte y Ornamentación: 65 dólares
4. Coordinadora de Convenios GAD - MIES: 65 dólares
5. Asistente Profesional para Imagen Turística e Institucional: 65 dólares
6. Operador de Tractor Podador: 140 dólares
7. Jornalero: 90 dólares
8. Jornalero: 90 dólares
9. Jornalero: 90 dólares
10. Jornalero: 90 dólares
11. Jornalero: 90 dólares
TOTAL: 915 DOLARES

PROGRAMA: 320.0 GESTION DE RESIDUOS SÓLIDOS
1. Analista de Gestión Ambiental y Residuos Sólidos: 171 dólares
2. Chofer de Recolector: 200 dólares
3. Jornalero: 196 dólares
4. Jornalero: 196 dólares
5. Jornalero:196 dólares
6. Jornalero: 196 dólares
7. Jornalero: 196 dólares
8. Jornalero: 196 dólares
9. Jornalero: 196 dólares
10. Jornalero: 196 dólares
11. Jornalero: 196 dólares
12. Jornalero: 196 dólares

* Documento firmado electrónicamente por Quipux

Memorando Nro. GADMS-DA-2025-0552-M

Sigchos, 08 de septiembre de 2025

TOTAL: 2331 DOLARES

PROGRAMA: 340.0 CAMAL
1. Analista de Camal Municipal:196 dólares
2. Auxiliar de Servicios:196 dólares
3. Jornalero:196 dólares
4. Jornalero:196 dólares
5. Jornalero:196 dólares

TOTAL: 980 DOLARES

Por favor se solicita incluir de forma obligatoria en el POA que corresponda, en razón de cumplir con lo determinado en el INSTRUMENTO ANDINO DE SEGURIDAD Y SALUD EN EL TRABAJO- DECISIÓN 584, artículo 14.- el cual estable que los *"Los empleadores serán responsables de que los trabajadores se sometan a los exámenes médicos de preempleo, periódicos y de retiro, acorde con los riesgos a que están expuestos en sus labores. Tales exámenes serán practicados, preferentemente, por médicos especialistas en salud ocupacional y no implicarán ningún costo para los trabajadores y, en la medida de lo posible, se realizarán durante la jornada de trabajo".*

En el caso de no considerar el referido requerimiento en su respectivo POA, dejo a su completa responsabilidad la justificación interna (Máxima Autoridad Municipal) y externa (Organismo de Control).

Particular que me permito poner en su conocimiento para el respectivo trámite legal.

Atentamente,

Documento firmado electrónicamente

Ing. Diego Armando Logro Tumbaco
ANALISTA DE SEGURIDAD

Copia:
Sr. Tlgo. Oscar Fernando Zamora Galarza
Director Administrativo

OZ

Firmado electrónicamente por:
DIEGO ARMANDO LOGRO TUMBACO
Validar documento con Firmaec

* Documento firmado electrónicamente por Quipux

ÑUKANCHIKPA PUJILI

CORPORACIÓN FOLKLORICA



Asesoría de eventos culturales, certámenes de belleza, preparación de grupos dancísticos, tallerista cultural.

Ing.: Edgar Morales MSc. **Dir.**: Pujilí- Barrio Rumipamba- Vía Isinche

RUC: 050337686 **Tel:** 0999743941 – 2140 652

PROFORMA

GOBIERNO AUTONOMO DESCENTRALIZADO MUNICIPAL DE SIGCHOS

RUC. 0560001190001
Correo: gadmunicipal@gadmsigchos.gob.ec
Dirección: Calle Rodrigo Iturralde y pasaje 14 de noviembre

Requerimiento y contratación de un instructor de danza y dotación de vestimenta para la demostración y montaje coreográfico

CONCEPTO	DETALLE	DESCRIPCION
TALLERES DE DANZA TRADICIONAL ECUATORIANA	Los talleres danza están dirigidos a estudiantes de la localidad con el fin de fortalecer costumbre y tradiciones de nuestros pueblos atravez de la expresión artística y dancística de los asistentes	Las clases están distribuidas en dos días a la semana con un numero total de 8 horas clases
VESTIMENTAS TÍPICAS ECUATORIANAS (Otavaleña o Cayambeña)	El instructor a cargo garantiza la dotación de vestimenta de los asistentes al taller el cual incluye maquillaje para las mujeres	garantizar al estudiante la vestimenta para la respectiva clausura del taller con un montaje escénico como resultado del trabajo realizado

COSTO	COSTO TOTAL POR SEMANA	COSTO TOTAL POR DOS MES
Costo hora clase $ 15	costo hora por semana $120	960
Vestuario por alumno $12	Cantidad 40 participantes	480

Observaciones:

- El presupuesto contempla un mes de clases (8 sesiones).
- El costo del vestuario cubre a los participantes con ropa completa en pareja.
- Valores referenciales, pueden variar según disponibilidad del maestro y proveedores de vestimenta.

CRISTIAN FERNANDO ANTE TIMBILA

Ing.: Cristian Ante MSc.
Gestor cultural

ESCUELA DE PREPARACIÓN FÍSICA, PSICOLÓGICA Y ACADÉMICA "ESPARTA"

"Aquí se forma la mente y el cuerpo del futuro uniformado"

RUC: 0503451817001
Dirección: Calle Rodrigo Iturralde y General Rumiñahui
Teléfono: 0994863823
Correo: pekitas2020@gmail.com
Fecha de emisión: 05 de septiembre de 2025
Cliente: GAD Municipal del cantón Sigchos
Teléfono: 03 271 42 42 / 03 271 44 44

Cantidad (Corresponde al número de niños y adolecentes)	**Descripción**	**Valor Unitario (USD)**	**Subtotal (USD)**
40	Curso de Natación Básico (27 clases)	89,91	3596,4
	Subtotal		3596,4
	IVA 15%		539,46
	TOTAL		**4135,86**

Condiciones

a) La proforma tiene validez por 2 meses a partir de la fecha de emisión.
b) El pago puede realizarse en efectivo o transferencia
c) El inicio del curso se confirmará una vez realizado el pago del 30 % del valor total.
d) El curso vacacional esta diseñado para niño desde 8 a 16 años de edad.
e) La proforma corresponde a 27 clases que se impartiran 3 días a la semana durante los meses de julio y agosto 2025.
f) En el valor ($90) se encuentra incluido la entrada a la piscina de $1.50 por cada niño.
g) Los niños son responsables de traer gorra y toalla para el acceso a la piscina.

ATENTAMENTE:

GRANDES CALAHORRANO CRISTIAN PATRICIO
DIRECTOR DE LA ESCUELA DE PREPARACION "ESPARTA"

CompuCredito
Expertos en Equipos Informáticos

PROFORMA

SEÑOR(ES): GOBIERNO AUTÓNOMO DESCENTRALIZADO MUNICIPAL DE SIGCHOS
CC/RUC: 0560001190001
DIRECCIÓN: CALLE RODRIGO ITURRALDE Y PASAJE 14 DE NOVIEMBRE
TELEFÓNO: 32714242
ATENCIÓN: GAD SIGCHOS

PROFORMA N°: 20250908
RUC EMPRESA: 0501654685001
FECHA: 8/9/2025
VALIDEZ: 90 DÍAS

ORD.	CPC	DETALLE	CANTIDAD	UNIDAD DE MEDIDA	VALOR UNITARIO	VALOR TOTAL
1		Tinta original negro en botella para impresora de serie L	1	UND	12.00	12.00
2		Tinta original cian en botella para impresora de serie L	1	UND	12.00	12.00
3		Tinta original amarrillo en botella para impresora de serie L	1	UND	12.00	12.00
4		Tinta original magenta en botella para impresora de serie L	1	UND	12.00	12.00
					SUBTOTAL	**48.00**
					15% IVA	**7.20**
					TOTAL	**55.20**

FORMA PAGO: Contra entrega.
ENTREGA: 15 días a partir de la orden de compra.
GARANTÍA: 1 año de garantía contra defectos de fabricación

CompuCredito
Expertos en Equipos Informáticos

PROFORMA

IMPORTANTE - LEA DETENIDAMENTE LAS CONDICIONES DE NEGOCIALCIÓN:

Compu Crédito entregará todos los equipos, completamente nuevos, originales y con garantía de fábrica.
Compu Crédito, es un proveedor, entre el fabricante y su persona, por lo tanto respetamos las políticas de garantías establecidas por el fabricante.
El tiempo de garantía depende del producto y del fabricante expresada en cada una de las fichas técnicas.
La garantía cubre exclusivamente defectos de fabricación, NO POR DAÑO FISICO (producto quemado, quebrado, rayados, circuitos quemados, sellos rotos, piezas sueltas, el mal manejo o uso).
El tiempo de respuesta una vez recibido el reclamo, es de 48 horas, considerando este tiempo el mínimo necesario para evaluar, luego de determinar el problema se procederá a la garantía.
Compu Crédito se compromete a proporcionar un equipo similar al que presenta problemas (equipo backup) en un lapso no mayor de 48 horas, hasta que llegue la garantía.
Compu Crédito se compromete atreves del fabricante al cambio inmediato de las partes piezas o accesorios del equipo por falla de fábrica.
Compu Crédito acepta el proceso de la recompra de los bienes al cumplido su vida útil.
Así mismo garantiza la provisión de repuestos por 3 años. Y el mantenimiento preventivo periódico y correctivo durante la vida útil el cual tiene un costo adicional (Se adjunta oferta)
Esta garantía no cubre daños por incendio, terremotos o sabotajes o por actos delictivos, así como mal manejo de operadores, negligencias o por malas instalaciones eléctricas.
Es obligación del comprador entregar un medidor de luz en el sitio para la instalación.

Compu credito

Ing. Luis Segovia
Gerente de Cuenta
segoviasegovialuis@gmail.com / 0993497040

DISTRIBUIDOR DE COMPUTADORAS – SUMINISTROS - INSTALACION DE REDES - MANTENIMIENTO Y REPARACION
General Maldonado 8-20 y Quijano y Ordoñez 2800-658 / 0993497040

CompuCredito
Expertos en Equipos Informáticos

PROFORMA

SEÑOR(ES): GOBIERNO AUTÓNOMO DESCENTRALIZADO MUNICIPAL DE SIGCHOS
CC/RUC: 0560001190001
DIRECCIÓN: CALLE RODRIGO ITURRALDE Y PASAJE 14 DE NOVIEMBRE
TELEFÓNO: 32714242
ATENCIÓN: Gad Sigchos

PROFORMA N°: 20250905
RUC EMPRESA: 0501654685001
FECHA: 5/9/2025
VALIDEZ: 90 DÍAS

ORD.	CPC	DETALLE	CANTIDAD	UNIDAD DE MEDIDA	VALOR UNITARIO	VALOR TOTAL
1		Disco Duro Solido Ssd Externo Portable de 2Tb	2	UND	192.00	384.00
2		Disco Duro Solido de 480 GB para pc de escritorio	10	UND	65.00	650.00
3		Disco Duro Solido de 2TB para pc de escritorio	2	UND	190.00	380.00
4		Memoria Ram para pc de escritorio 16GB	6	UND	65.00	390.00
5		quemador Unidad Bluray externa +100 DISCOS BLANCO	1	UND	350.00	350.00
6		Convertidor Usb Tipo C A Red Rj45	2	UND	20.00	40.00
7		Convertidor Usb A Lan Rj45 3.0gigabit	2	UND	18.00	36.00
8		Ltc Camara Web Logitech C922 Pro Stream Full Hd + Tripode	1	UND	200.00	200.00
9		Switch Tp-link Tl-sg1210mp 10 Puer Gigabit Con 8 Puertos Poe	4	UND	160.00	640.00
10		Ponchadora Profesional Tools Modular Cat6a/7 10gigabit Rj45	2	UND	38.00	76.00
11		UPS 2000VA	1	UND	210.00	210.00
12		Camara ip externa ptz poe 5mp 25x	4	UND	450.00	1800.00
13		Camara ip interna poe 5mp	4	UND	200.00	800.00
14		Seguidor De Tonos Y Tester De Red Rj45 profesional	1	UND	150.00	150.00
15		Cinta De Vinyl 3/4 Negro Sobre Blanco para etiquetadora Brady M210	2	UND	39.00	78.00
16		Cinta De Vinyl 3/8 Negro Sobre Blanco para etiquetadora Brady M210	2	UND	39.00	78.00
17		Cinta De Vinyl 1/2 Negro Sobre Blanco para etiquetadora Brady M210	2	UND	39.00	78.00
18		Convertidor tipo c a hdmi	2	UND	25.00	50.00
19		Soplador Inalámbrico 20v 15000rpm Incluye Batería Y Cargador	1	UND	120.00	120.00
20		Base Enfriadora Gamer Laptop	2	UND	25.00	50.00
21		LG | AIRE ACONDICIONADO | INVERTER Dual Inverter -Goldfin -Energy Display -Protector de Voltaje -10 años de Garantía en el compresor (incluye instalación)	1	UND	900.00	900.00
22		Clonador de discos duros de 4 bahias	1	UND	150.00	150.00
23		Cable Adaptador de Disco Duro Externo de Usb 3.0 A Sata	2	UND	15.00	30.00
24		Lector De Tarjetas Usb 3.0 Compact Flash Cf Sd Tf Micro Sd	2	UND	35.00	70.00
25		Mini Ups Cdp Li-504 500va Y 250 Watts Bateria De Litio 4 Tom	2	UND	79.00	158.00
26		Cinta Velcro Organizador De Cables Rollo De 5m Color Negro	4	UND	10.00	40.00
27		Cable De Impresora Usb 2.0 Tipo A-b De 5 Metros Alta Calidad	4	UND	8.00	32.00
28		Cable Extensor Usb 3.0 Macho Hembra 1.8 Mts 28 Awg 5gbs	5	UND	9.00	45.00
29		Adaptador De Cable Hdmi A Vga	3	UND	8.00	24.00
30		Cable Adaptador Displayport A Vga	3	UND	8.00	24.00
31		Switch Kvm De 4 Puertos Usb Delta + 4 Cables Vga De 1.5 Mts	2	UND	60.00	120.00
32		TP-Link TL-SG2016p, conmutador PoE Gigabit de 16 puertos	2	UND	250.00	500.00
33		Extensor de dos pantallas para lapto	2	UND	280.00	560.00
					SUBTOTAL	**8153.00**
					15% IVA	**1222.95**
					TOTAL	**9375.95**

FORMA PAGO: Contra entrega.
ENTREGA: 15 días a partir de la orden de compra.
GARANTÍA: 1 año de garantía contra defectos de fabricación

CompuCredito
Expertos en Equipos Informáticos

PROFORMA

IMPORTANTE - LEA DETENIDAMENTE LAS CONDICIONES DE NEGOCIALCIÓN:
Compu Crédito entregará todos los equipos, completamente nuevos, originales y con garantía de fábrica. Compu Crédito, es un proveedor, entre el fabricante y su persona, por lo tanto respetamos las políticas de garantías establecidas por el fabricante. El tiempo de garantía depende del producto y del fabricante expresada en cada una de las fichas técnicas. La garantía cubre exclusivamente defectos de fabricación, NO POR DAÑO FISICO (producto quemado, quebrado, rayados, circuitos quemados, sellos rotos, piezas sueltas, el mal manejo o uso). El tiempo de respuesta una vez recibido el reclamo, es de 48 horas, considerando este tiempo el mínimo necesario para evaluar, luego de determinar el problema se procederá a la garantía. Compu Crédito se compromete a proporcionar un equipo similar al que presenta problemas (equipo backup) en un lapso no mayor de 48 horas, hasta que llegue la garantía. Compu Crédito se compromete atreves del fabricante al cambio inmediato de las partes piezas o accesorios del equipo por falla de fábrica. Compu Crédito acepta el proceso de la recompra de los bienes al cumplido su vida útil. Así mismo garantiza la provisión de repuestos por 3 años. Y el mantenimiento preventivo periódico y correctivo durante la vida útil el cual tiene un costo adicional (Se adjunta oferta) Esta garantía no cubre daños por incendio, terremotos o sabotajes o por actos delictivos, así como mal manejo de operadores, negligencias o por malas instalaciones eléctricas. Es obligación del comprador entregar un medidor de luz en el sitio para la instalación.



Ing. Luis Segovia
Gerente de Cuenta
segoviasegovialuis@gmail.com / 0993497040

R.U.C. 0503990236001

PROFORMA#8

FECHA Y HORA DE EMISION 2025-09-24 02:23:57

ESQUIVEL GRANDES EDWIN ELICIO

FERRICOMPRAS

Dirección Matriz: PROVINCIA: COTOPAXI CANTóN: SIGCHOS PARROQUIA: SIGCHOS BARRIO: CENTRO CALLE: LOS ILINIZAS NúMERO: S/N INTERSECCIóN: GUAYAQUIL

Teléfono:

Email: EEEDWIN19@YAHOO.COM

Razón Social / Nombres y Apellidos: LUIS PILATASIG **Identificación:** 0503782192

Teléfono: 0986831533

Codigo	Cantidad	Descripcion	Precio Unitario	Descuento	Precio Total
00880	1	cable solido 10 rollo	82.608696	0	82.61

Información Adicional

SUBTOTAL 15%	82.61
SUBTOTAL IVA 0%	0.00
SUBTOTAL SIN IMPUESTOS	82.61
DESCUENTO	0.00
IVA 15%	12.39
VALOR TOTAL	95.00

Forma de Pago	Valor
Efectivo	95

MEMORANDO N° 49 - 2025 GADMS-DDS-LP

PARA: Arq. Antonio Herrera– **DIRECTOR DE PLANIFICACION**
FECHA: 25 de septiembre del 2025
ASUNTO: **Remitiendo matrices poas y proyectos**

Adjunto al presente sírvase encontrar los proyectos y matrices POAS del programa 230 y 190, los mismos que se encuentran solventadas las observaciones realizadas mediante Memorando Nro. GADMS-PT-2025-0548-M suscrito por la Dirección de Planificación.

Documentos adjuntos:

- Matriz POA y matriz de requerimiento

230 Fomento turístico y patrimonio cultural del cantón Sigchos

- Requerimiento personal
- Coordinación de ayuda social para grupos prioritarios
- Proyecto curso vacacional al ritmo de verano en el cantón Sigchos
- Fortalecimiento deportivo recreacional del cantón Sigchos
- Proyecto mantenimiento de ares verdes recreativas, ornato de los parques avenidas jardines espacio de uso público del cantón Sigchos y quebradas centrales de la ciudad de Sigchos
- Proyecto espectáculos culturales y sociales chinas yumbos y caporales
- Proyecto de gestión cultural (centro cultural de música arte y danza)
- Proyecto gestión cultural contratación de banda de música de pueblo
- Proformas

Programa 190

- matriz POA
- Requerimiento POA

25 SEP 2025 #578
Manuel 10:45

La documentación se remitirá en forma física y digital.

Particular que comunico para fines pertinentes.

Atentamente,

LUIS VICTOR PILATASIG GAVILANES

Lic. Luis Pilatasig G.
DIRECTOR DE DESARROLLO SUSTENTABLE
Elaborado por; GV
Revisado por; LVP

Ing. Mayra Cargua.
Revisar y de ser procedente consolidar caso contrario coordinar con la dirección los correcciones
25/09/2025

30-09-2025

GOBIERNO AUTÓNOMO DESCENTRALIZADO MUNICIPAL DE SIGCHOS
PLANIFICACIÓN OPERATIVA ANUAL 2026

MISION INSTITUCIONAL: Promover, liderar y regular el desarrollo humano integral en el territorio cantonal, mediante un liderazgo eficaz, que actúe con responsabilidad frente a las necesidades, a fin de ofrecer los mejores servicios para el desarrollo social y económico, impulsando la calidad de vida y bienestar de sus pobladores, con equilibrio ambiental, de respeto a la biodiversidad y actuando siempre en favor del bien común.
VISION INSTITUCIONAL: Sigchos al 2040 será un cantón progresista, con servicios básicos de calidad, agroindustrial, de emprendimiento, con conectividad vial de primer orden, consolidándose en un destino de inversión y de turismo nacional e internacional, permitiendo el desarrollo integral de sus habitantes, con responsabilidad social, intercultural y ambiental.

MATRIZ DE PLAN OPERATIVO ANUAL (POA) - 2026

ESTRATEGIAS DE ACCION INSTITUCIONAL

PROGRAMA 230

UNIDAD RESPONSABLE	CUP	ACT.	OPAP	CUIP	Alineación Estratégica Nivel 2	PLAN - PROGRAMA	ACTIVIDAD	META ANUAL %	MEDIO VERIF.	PROGRAMACIÓN MATRICIAL DE LA META %				PROGRAMACIÓN PRESUPUESTARIA COP				PRESUPUESTO	EJECUCIÓN PRESUPUESTARIA	NUEVO / ARRASTRE
										T1	T2	T3	TOTAL	T1	T2	T3	TOTAL			
GESTION DE SERVICIOS PUBLICOS	140.2230201	140	OPA230	CPO2713	Mejorar las necesidades colectivas mediante la administración, equipamiento, mantenimiento, regulación de uso y ocupación de espacios de servicios públicos como: cementerios, plazas de mercado, camal, servicios de funerarios	Cobertura de las necesidades colectivas mediante la administración, equipamiento, mantenimiento, regulación de uso y ocupación del cementerios, plazas de mercado, camal servicios de funerarios	REQUERIMIENTO PARA EL PAGO DE ENERGIA ELECTRICA	100%	Presupuesto ejecutado	33%	34%	33%	100%	$2,772.41	$2,772.41	$2,772.41	$8,317.23	$ 8,317.23	140.0.53.01.34.00.00	NUEVO
GESTION DE SERVICIOS PUBLICOS	140.2230202	140	OPA230	CPO2713	Mejorar las necesidades colectivas mediante la administración, equipamiento, mantenimiento, regulación de uso y ocupación de espacios de servicios públicos como: cementerios, plazas de mercado, camal, servicios de funerarios	Cobertura de las necesidades colectivas mediante la administración, equipamiento, mantenimiento, regulación de uso y ocupación del cementerios, plazas de mercado, camal servicios de funerarios	REQUERIMIENTO PARA EL PAGO DE TELECOMUNICACIONES	100%	Presupuesto ejecutado	33%	33%	33%	100%	$40.00	$86.00	$44.00	$284.00	$284.00	140.0.53.01.35.00.00	NUEVO
GESTION DE SERVICIOS PUBLICOS	140.2230203	140	OPA230	CPO2713	Mejorar las necesidades colectivas mediante la administración, equipamiento, mantenimiento, regulación de uso y ocupación de espacios de servicios públicos como: cementerios, plazas de mercado, camal, servicios de funerarios	Cobertura de las necesidades colectivas mediante la administración, equipamiento, mantenimiento, regulación de uso y ocupación del cementerios, plazas de mercado, camal servicios de funerarios	REQUERIMIENTO PARA RECARGA DE EXTINTORES	100%	Presupuesto ejecutado	0%	0%	100%	100%	$0.00	$0.00	$287.75	$287.75	$ 287.75	140.0.53.02.00.00.00	NUEVO
GESTION DE SERVICIOS PUBLICOS	140.2230302	140	OPA230	CPO2713	Mejorar las necesidades colectivas mediante la administración, equipamiento, mantenimiento, regulación de uso y ocupación de espacios de servicios públicos como: cementerios, plazas de mercado, camal, servicios de funerarios	Cobertura de las necesidades colectivas mediante la administración, equipamiento, mantenimiento, regulación de uso y ocupación del cementerios, plazas de mercado, camal servicios de funerarios	REQUERIMIENTO PARA SERVICIOS MEDICOS HOSPITALARIOS Y COMPLEMENTARIOS	100%	Presupuesto ejecutado	50%	50%	0%	100%	$240.00	$240.00	$0.00	$480.00	$ 480.00	140.0.53.05.35.00.00	NUEVO
GESTION DE SERVICIOS PUBLICOS	140.2230304	140	OPA230	CPO2713	Mejorar las necesidades colectivas mediante la administración, equipamiento, mantenimiento, regulación de uso y ocupación de espacios de servicios públicos como: cementerios, plazas de mercado, camal, servicios de funerarios	Cobertura de las necesidades colectivas mediante la administración, equipamiento, mantenimiento, regulación de uso y ocupación del cementerios, plazas de mercado, camal servicios de funerarios	REQUERIMIENTO PARA COMBUSTIBLES	100%	Presupuesto ejecutado	33%	33%	33%	100%	$99.58	$99.58	$99.59	$298.75	$ 298.75	140.2.53.02.55.00.00	NUEVO
GESTION DE SERVICIOS PUBLICOS	140.2230305	140	OPA230	CPO2713	Mejorar las necesidades colectivas mediante la administración, equipamiento, mantenimiento, regulación de uso y ocupación de espacios de servicios públicos como: cementerios, plazas de mercado, camal, servicios de funerarios	Cobertura de las necesidades colectivas mediante la administración, equipamiento, mantenimiento, regulación de uso y ocupación del cementerios, plazas de mercado, camal servicios de funerarios	REQUERIMIENTO MANTENIMIENTO MAQUINARIAS Y EQUIPOS	100%	Presupuesto ejecutado	0%	50%	50%	100%	$0.00	$2,000.00	$2,000.00	$4,000.00	$ 4,000.00	140.2.53.04.08.00.00	NUEVO
GESTION DE SERVICIOS PUBLICOS	140.2230309	140	OPA230	CPO2713	Mejorar las necesidades colectivas mediante la administración, equipamiento, mantenimiento, regulación de uso y ocupación de espacios de servicios públicos como: cementerios, plazas de mercado, camal, servicios de funerarios	Cobertura de las necesidades colectivas mediante la administración, equipamiento, mantenimiento, regulación de uso y ocupación del cementerios, plazas de mercado, camal servicios de funerarios	REQUERIMIENTO VESTUARIO LENCERIA PRENDAS DE PROTECCION Y ACCESORIOS PARA UNIFORMES DEL PERSONAL DE PROTECCION,VIALIDAD Y SEGURIDAD	100%	Presupuesto ejecutado	50%	50%	0%	100%	$0.00	$0.00	$1,228.38	$1,228.38	$ 1,228.38	140.2.53.06.02.00.00	NUEVO
GESTION DE SERVICIOS PUBLICOS	140.2230307	140	OPA230	CPO2713	Mejorar las necesidades colectivas mediante la administración, equipamiento, mantenimiento, regulación de uso y ocupación de espacios de servicios públicos como: cementerios, plazas de mercado, camal, servicios de funerarios	Cobertura de las necesidades colectivas mediante la administración, equipamiento, mantenimiento, regulación de uso y ocupación del cementerios, plazas de mercado, camal servicios de funerarios	REQUERIMIENTOS DE LUBRICANTES	100%	Presupuesto ejecutado	33%	33%	33%	100%	$0.00	$0.00	$0.00	$0.00	$ 0.00	140.2.53.06.03.00.00	NUEVO
GESTION DE SERVICIOS PUBLICOS	140.2230308	140	OPA230	CPO2713	Mejorar las necesidades colectivas mediante la administración, equipamiento, mantenimiento, regulación de uso y ocupación de espacios de servicios públicos como: cementerios, plazas de mercado, camal, servicios de funerarios	Cobertura de las necesidades colectivas mediante la administración, equipamiento, mantenimiento, regulación de uso y ocupación del cementerios, plazas de mercado, camal servicios de funerarios	REQUERIMIENTO DE MATERIALES DE OFICINA	100%	Presupuesto ejecutado	50%	50%	0%	100%	$440.00	$440.00	$0.00	$880.00	$ 880.00	140.2.53.06.04.00.00	NUEVO
GESTION DE SERVICIOS PUBLICOS	140.2230309	140	OPA230	CPO2713	Mejorar las necesidades colectivas mediante la administración, equipamiento, mantenimiento, regulación de uso y ocupación de espacios de servicios públicos como: cementerios, plazas de mercado, camal, servicios de funerarios	Cobertura de las necesidades colectivas mediante la administración, equipamiento, mantenimiento, regulación de uso y ocupación del cementerios, plazas de mercado, camal servicios de funerarios	REQUERIMIENTO DE MATERIALES DE ASEO	100%	Presupuesto ejecutado	50%	50%	0%	100%	$618.00	$618.00	$0.00	$1,236.00	$ 1,236.00	140.2.53.06.05.00.00	NUEVO
GESTION DE SERVICIOS PUBLICOS	140.2230310	140	OPA230	CPO2713	Mejorar las necesidades colectivas mediante la administración, equipamiento, mantenimiento, regulación de uso y ocupación de espacios de servicios públicos como: cementerios, plazas de mercado, camal, servicios de funerarios	Cobertura de las necesidades colectivas mediante la administración, equipamiento, mantenimiento, regulación de uso y ocupación del cementerios, plazas de mercado, camal servicios de funerarios	REQUERIMIENTO DE INSUMOS, BIENES, MATERIALES Y SUMINISTROS PARA LA CONSTRUCCION, ELECTRICOS, PLOMERIA, CARPINTERIA, SEÑALIZACION VIAL, SANEAMIENTO Y CONTRA INCENDIOS	100%	Presupuesto ejecutado	50%	50%	0%	100%	$881.12	$881.12	$0.00	$1,762.25	$ 1,762.25	140.2.53.06.11.00.00	NUEVO
GESTION DE SERVICIOS PUBLICOS	140.2230311	140	OPA230	CPO2713	Mejorar las necesidades colectivas mediante la administración, equipamiento, mantenimiento, regulación de uso y ocupación de espacios de servicios públicos como: cementerios, plazas de mercado, camal, servicios de funerarios	Cobertura de las necesidades colectivas mediante la administración, equipamiento, mantenimiento, regulación de uso y ocupación del cementerios, plazas de mercado, camal servicios de funerarios	REQUERIMIENTOS DE REPUESTOS Y ACCESORIOS	100%	Presupuesto ejecutado	33%	33%	33%	100%	$1,916.66	$1,916.66	$1,916.68	$5,749.98	$ 5,750.00	140.2.53.06.13.00.00	NUEVO
GESTION DE SERVICIOS PUBLICOS	140.2230312	140	OPA230	CPO2713	Mejorar las necesidades colectivas mediante la administración, equipamiento, mantenimiento, regulación de uso y ocupación de espacios de servicios públicos como: cementerios, plazas de mercado, camal, servicios de funerarios	Cobertura de las necesidades colectivas mediante la administración, equipamiento, mantenimiento, regulación de uso y ocupación del cementerios, plazas de mercado, camal servicios de funerarios	REQUERIMIENTO DE ADQUISICION DE SUMIDOS	100%	Presupuesto ejecutado	33%	33%	33%	100%	$606.19	$606.19	$606.19	$1,817.57	$ 2,817.50	140.2.53.06.19.00.00	NUEVO
GESTION DE SERVICIOS PUBLICOS	140.2230313	140	OPA230	CPO2713	Mejorar las necesidades colectivas mediante la administración, equipamiento, mantenimiento, regulación de uso y ocupación de espacios de servicios públicos como: cementerios, plazas de mercado, camal, servicios de funerarios	Cobertura de las necesidades colectivas mediante la administración, equipamiento, mantenimiento, regulación de uso y ocupación del cementerios, plazas de mercado, camal servicios de funerarios	REQUERIMIENTO Y TRAMITES PARA PERMISO DEL COMBUSTIBLE TASAS GENERALES, IMPUESTOS, CONTRIBUCIONES, PERMISOS, LICENCIAS Y PATENTES.	100%	Presupuesto ejecutado	100%	0%	0%	100%	$440.00	$0.00	$0.00	$440.00	$ 420.00	140.2.53.07.01.02.00.00	NUEVO
GESTION DE SERVICIOS PUBLICOS	140.2230314	140	OPA230	CPO2713	Mejorar las necesidades colectivas mediante la administración, equipamiento, mantenimiento, regulación de uso y ocupación de espacios de servicios públicos como: cementerios, plazas de mercado, camal, servicios de funerarios	Cobertura de las necesidades colectivas mediante la administración, equipamiento, mantenimiento, regulación de uso y ocupación del cementerios, plazas de mercado, camal servicios de funerarios	MENAJEROS	100%	Presupuesto ejecutado	50%	50%	0%	100%	$158.58	$158.58	$0.00	$317.15	$ 315.15	140.2.53.07.03.00.00.00	NUEVO

MATRIZ DE PLAN OPERATIVO ANUAL (POA) - 2020

ESTRATEGIAS DE ACCION INSTITUCIONAL

PROGRAMA 230

UNIDAD RESPONSABLE	CUP	MACO	OBRA	CUIS	Alguna Actividad o Plan	PLAN PROGRAMA	ACTIVIDAD	META FISICA %	UNIDAD MEDIDA	PROGRAMACION CUATRIMESTRAL (% DE META)				PROGRAMACION PRESUPUESTARIA				PRESUPUESTO	PARTIDA PRESUPUESTARIA	MONTO SOLICITADO
										C1	C2	C3	TOTAL	C1	C2	C3	TOTAL			
GESTION DE SERVICIOS PUBLICOS	180.2020/01/5	180	OFICIA	OFICIT 12	Atender las necesidades colectivas mediante la administración, equipamiento, mantenimiento, regulación de uso y ocupación de espacios de servicios públicos como: cementerios, plazas de mercado, canal, servicios de Barrenamiento	Cobertura de las necesidades colectivas mediante la administración, equipamiento, mantenimiento, regulación de uso y ocupación de cementerios, plazas de mercado, canal,servicios de Barrenamiento	REQUERIMIENTO DE HERRAMIENTAS	100%	Presupuesto ejecutado	50%	50%	0%	100%	$440.00	$440.00	$0.00	$1,280.00	$ 1,280.00	180.0.04.01.05.02.00	NUEVO
GESTION DE SERVICIOS PUBLICOS	180.2020/01/6	180	OFICIA	OFICIT 12	Atender las necesidades colectivas mediante la administración, equipamiento, mantenimiento, regulación de uso y ocupación de espacios de servicios públicos como: cementerios, plazas de mercado, canal, servicios de Barrenamiento	Cobertura de las necesidades colectivas mediante la administración, equipamiento, mantenimiento, regulación de uso y ocupación de cementerios, plazas de mercado, canal,servicios de Barrenamiento	Reconstrucciones Unifranja (FTE. FINAN. 15.08.01.01)	100%	Presupuesto ejecutado	33%	33%	33%	100%	$5,431.84	$5,431.84	$5,431.84	$16,295.51	$ 16,295.52	180.0.01.11.08.05.00	NUEVO
GESTION DE SERVICIOS PUBLICOS	180.2020/01/7	180	OFICIA	OFICIT 12	Atender las necesidades colectivas mediante la administración, equipamiento, mantenimiento, regulación de uso y ocupación de espacios de servicios públicos como: cementerios, plazas de mercado, canal, servicios de Barrenamiento	Cobertura de las necesidades colectivas mediante la administración, equipamiento, mantenimiento, regulación de uso y ocupación de cementerios, plazas de mercado, canal,servicios de Barrenamiento	Paulina Tamar Guido (FTE. FINAN. 15.08.01.01)	100%	Presupuesto ejecutado	33%	33%	33%	100%	$545.00	$545.00	$545.00	$ 1,637.00	$ 1,638.00	180.0.01.02.03.02.00	NUEVO
GESTION DE SERVICIOS PUBLICOS	180.2020/01/8	180	OFICIA	OFICIT 12	Atender las necesidades colectivas mediante la administración, equipamiento, mantenimiento, regulación de uso y ocupación de espacios de servicios públicos como: cementerios, plazas de mercado, canal, servicios de Barrenamiento	Cobertura de las necesidades colectivas mediante la administración, equipamiento, mantenimiento, regulación de uso y ocupación de cementerios, plazas de mercado, canal,servicios de Barrenamiento	Sabrina Duarte Guevara (FTE. FINAN. 15.08.01.01)	100%	Presupuesto ejecutado	33%	33%	33%	100%	$ 326.84	$ 326.84	$ 326.84	$ 980.51	$ 975.00	180.0.01.02.04.02.00	NUEVO
GESTION DE SERVICIOS PUBLICOS	180.2020/01/9	180	OFICIA	OFICIT 12	Atender las necesidades colectivas mediante la administración, equipamiento, mantenimiento, regulación de uso y ocupación de espacios de servicios públicos como: cementerios, plazas de mercado, canal, servicios de Barrenamiento	Cobertura de las necesidades colectivas mediante la administración, equipamiento, mantenimiento, regulación de uso y ocupación de cementerios, plazas de mercado, canal,servicios de Barrenamiento	Ayuda Pedernal (FTE. FINAN. 15.08.01.01)	100%	Presupuesto ejecutado	33%	33%	33%	100%	$748.51	$748.51	$748.51	$2,247.54	$ 2,247.00	180.0.01.08.01.02.00	NUEVO
GESTION DE SERVICIOS PUBLICOS	180.2020/02/0	180	OFICIA	OFICIT 12	Atender las necesidades colectivas mediante la administración, equipamiento, mantenimiento, regulación de uso y ocupación de espacios de servicios públicos como: cementerios, plazas de mercado, canal, servicios de Barrenamiento	Cobertura de las necesidades colectivas mediante la administración, equipamiento, mantenimiento, regulación de uso y ocupación de cementerios, plazas de mercado, canal,servicios de Barrenamiento	Fiestas de Navarra (FTE. FINAN. 15.08.01.01)	100%	Presupuesto ejecutado	33%	33%	33%	100%	$ 626.79	$ 626.79	$ 626.79	$ 1,881.38	$ 1,827.00	180.0.01.08.02.02.00	NUEVO
TOTAL																				

FIRMAS DE UNIDADES RESPONSABLES

Lic. Lorena Sevilla

ANALISTA DE SERVICIOS PUBLICOS

GOBIERNO AUTONOMO DESCENTRALIZADO MUNICIPAL DE SIGCHOS
PROGRAMA: SERVICIOS PUBLICOS
MATRIZ 2
PRESUPUESTO 2026

	INSUMOS							CUATRIMESTRES											
	REQUERIMIENTO DE RECURSOS							I				II				III			
OBJETO DEL GASTO	PARTIDA PRESUPUESTA	CPC NIVEL 9	NOMBRE DEL INSUMO	CANTIDAD	UNIDAD DE MEDIDA	VALOR UNITARIO	VALOR TOTAL	ENE	FEB	MAR	ABR	MAY	JUN	JUL	AGO	SEP	OCT	NOV	DIC
ENERGIA ELÉCTRICA	190.0.53.01.04.00.00	171000011	Energia Electrica	12	UNIDAD	693.11	8.317,32	$	$	$	$	$	$	0	$	$	$	$	$
Egresos por servicio de energía eléctrica, energía alternativa y sus relacionados.	190.0.53.01.04.00.00						0,00												
	190.0.53.01.04.00.00						0,00												
			TOTAL				8.317,32												
TELECOMUNICACIONES	190.0.53.01.05.00.00	911340T3	Telecomunicaciones	12	UNIDAD	22	264,00	$	$	$	$	$	$	$	$	$	$	$	$
Egresos por servicios de telefonía fija y móvil, telegrafía, fax, radio telegráfico, satelital, internet, arrendamiento de canales de frecuencia y otros relacionados.	190.0.53.01.05.00.00						0,00												
			TOTAL				264,00												
ALMACENAMIENTO, EMBALAJE, DESEMBALAJE, ENVASE, DESENVASE Y RECARGA DE EXTINTORES	190.0.53.02.03.00.00	881600011	Recarga de extintores PQS de 10 libras	10	UNIDAD	21,00	210,00									$	$	$	$
Egresos por almacenamiento, embalaje, desembalaje, envase, desenvase de toda clase de objetos, bienes y recarga de extintores.	190.0.53.02.03.00.00	881600011	Recarga de extintor CO2 de 10 libras	2	UNIDAD	23,10	46,20									$	$	$	$
	190.0.53.02.03.00.00	881600011	recarga de extintores CO2 de 5 libras	1	UNIDAD	11,55	11,55									$	$	$	$
			TOTAL				267,75												
SERVICIOS DE ASEO, LAVADO DE VESTIMENTA DE TRABAJO.	190.0.53.02.08.00.00			0		0	0,00												
Egresos por servicios de limpieza, fumigación, desinfección, desratización y pediluvios y similares. Fumigación, desinfección, esterilización de trabajo.	190.0.53.02.08.00.00						0,00												
							0,00												
SERVICIOS SALUD HUMANA Y COMPLEMENTARIOS	190.53.02.26.00.00	931990011	EXAMENES MEDICOS	2	UNIDAD	65	130,00	$	$	$	$	$	$	$	$				
	190.53.02.26.00.00	931990011	EXAMENES MEDICOS (JORNALEROS)	4	UNIDAD	90	360,00	$	$	$	$	$	$	$	$				
							490,00												
COMBUSTIBLES	190.0.53.02.55.00.00	333100013	Gasolina Extra	90	GALON	2,5038	190,21	$	$	$	$	$	$	$	$	$	$	$	$
Egresos para combustibles y gas en general	190.0.53.02.55.00.00	333400011	Diesel	81	GALON	2,4348	148,52	$	$	$	$	$	$	$	$	$	$	$	$
	190.0.53.02.55.00.00	881600011	recargas de Gas domestico				0,00												
							298,73												
MAQUINARIAS Y EQUIPOS (INSTALACIÓN, MANTENIMIENTO Y REPARACIONES)	190.0.53.04.04.00.00	3327000110	mantenimiento equipos de la piscina	1	UNIDAD	3.500,00	3.500,00					$	$	$	$	$	$	$	$
Egresos por instalación, mantenimiento, reparación de maquinarias y equipos.	190.0.53.04.04.00.00	871520211	mantenimiento y calibracion de la bascula	1	UNIDAD	200,00	200,00												
	190.0.53.04.04.00.00	871591912	MANTENIMIENTO ASENSOR DEL MERCADO	1	UNIDAD	300,00	300,00					$	$	$	$	$	$	$	$
			TOTAL				4.000,00												
DESARROLLO, ACTUALIZACIÓN, ASISTENCIA TÉCNICA Y SOPORTE DE SISTEMAS INFORMÁTICOS	190.0.53.07.01.00.00		SOPORTE TECNICO Y ACTUALIZACION DEL SISTEMA ADMINISTRATIVO Y FINA	0		0,00	0,00												
Egresos por generación de programas integrados, análisis, diseño, implementación, actualización, asistencia técnica y soporte de sistemas informáticos.	190.0.53.07.01.00.00						0,00												
			TOTAL				0,00												

VESTUARIO, LENCERÍA, PRENDAS DE PROTECCIÓN Y ACCESORIOS PARA UNIFORMES DEL PERSONAL DE PROTECCIÓN, VIGILANCIA Y SEGURIDAD. Egresos por adquisición de indumentaria, prendas de protección, accesorios para uniformes del personal de protección vigilancia y seguridad.	190.0.53.06.02.00.00	861220211	Uniforme trabajador	0	UNIDAD	169,00	0,00																						
	190.0.53.06.02.00.00		UNIFORMES EMPLEADOS MUJERES		UNIDAD		0,00																						
	190.0.53.06.02.00.00	282210041	Pantalon casimir para mujer	0	UNIDAD	29,80	0,00																						
	190.0.53.06.02.00.00	282210041	Chaqueta casimir para mujer	0	UNIDAD	57,91	0,00																						
	190.0.53.06.02.00.00	282240022	Blusa estilo ejecutivo	0	UNIDAD	15,27	0,00																						
	190.0.53.06.02.00.00		UNIFORMES EMPLEADOS HOMBRES																										
	190.0.53.06.02.00.00	282220121	Camisa estilo ejecutivo para hombre	0	UNIDAD	18,80	0,00																						
	190.0.53.06.02.00.00	282210041	Pantalon Casimir para hombre	0	UNIDAD	34,88	0,00																						
	190.0.53.06.02.00.00	282210041	Chaqueta casimir para hombre	0	UNIDAD	72,44	0,00																						
	190.0.53.06.02.00.00	282221218	mandil blanco de trabajo con bordado del GADMS	1	UNIDAD	11,16	11,16	S	S	S	S	S	S	S	S														
	190.0.53.06.02.00.00	2931000117	botas reforzada de caucho sin punta de acero blancas	1	UNIDAD	15,75	15,75	S	S	S	S	S	S	S	S														
	190.0.53.06.02.00.00	282260062	chaleco tipo safari con bordados del GADMS	1	UNIDAD	22,99	22,99	S	S	S	S	S	S	S	S														
	190.0.53.06.02.00.00	282211314	pantalon indigo sin cinta reflectiva jorneleros y trabajadores		UNIDAD	14,99	0,00	S	S	S	S	S	S	S	S														
	190.0.53.06.02.00.00	282210042	chompa impermeable		UNIDAD	26,90	0,00	S	S	S	S	S	S	S	S														
	190.0.53.06.02.00.00	2931000110	botas dielectrica tipo taipana jornaleros y trabajadores		UNIDAD	110,00	0,00	S	S	S	S	S	S	S	S														
	190.0.53.06.02.00.00	282361022	buso tipo plomo manga largas jornaleros y trabajadores		UNIDAD	14,64	0,00	S	S	S	S	S	S	S	S														
	190.0.53.06.02.00.00	385300014	gorras sin bordado trabajadores jornalerps		UNIDAD	2,40	0,00	S	S	S	S	S	S	S	S														
	190.0.53.06.02.00.00		**EERP**																										
	190.0.53.06.02.00.00	94000041	CASCO DE SEGURIDAD PARA MOTOCICLISTAS QUE INCLUYE PROTECCIÓN AUDITIVA Y VISUAL	1	UNIDAD	59,95	59,95	S	S	S	S	S	S	S	S														
	190.0.53.06.02.00.00	48180501A1	VISOR DE MICA CLARA PARA CARETA FACIAL	12	UNIDAD	7,14	85,68	S	S	S	S	S	S	S	S														
	190.0.53.06.02.00.00	48180001A0	BARA DE PROTECCION 3M DE MICA CLARA	12	UNIDAD	5,88	70,56	S	S	S	S	S	S	S	S														
	190.0.53.06.02.00.00	2810500017	GUANTES DE NYLON PUPOS 400	24	UNIDAD	7,14	171,36	S	S	S	S	S	S	S	S														
	190.0.53.06.02.00.00	2942290011	GUANTES DEPROTECCION DE CUERINA	8	UNIDAD	3,58	28,68	S	S	S	S	S	S	S	S														
	190.0.53.06.02.00.00	4510610B1	GUANTES DE SEGURIDAD DE NITRILO MIT DE 13 PULGADAS DE LARGO	24	UNIDAD	2,81	67,44	S	S	S	S	S	S	S	S														
	190.0.53.06.02.00.00	48180000A1	RESPIRADOR DESECHABLE M95 8247	24	UNIDAD	2,62	62,88	S	S	S	S	S	S	S	S														
	190.0.53.06.02.00.00	94000041	GAFAS ADAPTABLES PARA CASCO DE MOTOCICLISTAS	1	UNIDAD	28,98	28,98	S	S	S	S	S	S	S	S														
	190.0.53.06.02.00.00	2931000118	BOTA REFORZADA DE CAUCHO SIN PUNTA DE ACERO AMARILLAS	4	UNIDAD	15,75	63,00	S	S	S	S	S	S	S	S														
	190.0.53.06.02.00.00	2810000011	TRAJE DESECHABLE PARA EMBALMACION DE CADAVERES	12	UNIDAD	7,85	94,20	S	S	S	S	S	S	S	S														
	190.0.53.06.02.00.00	2810000021	PROTECTOR DESECHABLE DE CALZADO PARA EMPLAMACION DE CADAVERES PARES	12	UNIDAD	7,14	85,68	S	S	S	S	S	S	S	S														
	190.0.53.06.02.00.00	3812101A31	CHERO, GABARDINA CON CINTA REFLECTIVA con bordado del GADMS	8	UNIDAD	20,29	162,32	S	S	S	S	S	S	S	S														
	190.0.53.06.02.00.00	2923400564	CHALECO DE SEGURIDAD con bordado del GADMS	4	UNIDAD	11,48	45,92	S	S	S	S	S	S	S	S														
	190.0.53.06.02.00.00	2812221218	MANDILES DE TRABAJO con bordado del GADMS	4	UNIDAD	11,26	44,64	S	S	S	S	S	S	S	S														
	190.0.53.06.02.00.00	3853000014	GORRA TIPO SAFARI con bordado del GADMS	4	UNIDAD	9,13	36,52	S	S	S	S	S	S	S	S														
	190.0.53.06.02.00.00	2821100812	TERNO IMPERMEABLE CON CINTA REFLECTIVA (CHOMPA Y PANTALON)	4	UNIDAD	89,44	89,44	S	S	S	S	S	S	S	S														
			TOTAL				**1.239,98**																						
LUBRICANTES Egresos para lubricantes y aditivos en general.	190.0.53.06.03.00.00	333800211	Aceite SAE15 w 40	1	GALON	8,5000	8,50	S	S	S	S	S	S	S	S	S	S	S	S										
	190.0.53.06.03.00.00	432201018	Refrigerante		GALON		0,00																						
	190.0.53.06.03.00.00	342601321	Agua para bateria		LITRO		0,00																						
	190.0.53.06.03.00.00	333800212	Aceite 2 tiempos	1	GALON	20,00	20,00	S	S	S	S	S	S	S	S	S	S	S	S										
	190.0.53.06.03.00.00	333800231	Aceite hidraulico		GALON		0,00																						
	190.0.53.06.03.00.00	354301011	Liquido de freno		LITRO		0,00																						

							0.00														
		TOTAL					28.80														
MATERIALES DE OFICINA (grapas para suministros, materiales y accesorios de oficina	190.0.53.08.04.00.00	3699000147	Aprieta papeles tipo pinza 51 mm metal caja por doce unidades		UNIDAD		0.00														
	190.0.53.08.04.00.00	3212920132	Archivador de cartón plegable número 3 lomo 16		UNIDAD		0.00														
	190.0.53.08.04.00.00	3212920131	ARCHIVADOR DE CARTON NO. 15 CON TAPA		UNIDAD		0.00														
	190.0.53.08.04.00.00	3212920129	Archivador tamaño oficio lomo 8 cms	25	UNIDAD	1.83	45.75	S	S	S	S	S	S	S	S						
	190.0.53.08.04.00.00	3212920156	Folder colgante varios colores		UNIDAD		0.00														
	190.0.53.08.04.00.00	3699000157	Carpetas folder de cartulina kraft vinche incluida	12	UNIDAD	0.21	2.52	S	S	S	S	S	S	S	S						
	190.0.53.08.04.00.00	326000967	Cd s grabables con caja CD-R	12	UNIDAD	0.66	7.92	S	S	S	S	S	S	S	S						
	190.0.53.08.04.00.00	326000969	Cd s regrabables con caja CD-R		UNIDAD		0.00														
	190.0.53.08.04.00.00	3699000137	CERA PARA DEDOS/ CREMA CONTAR BILLETES (MEDIANA)	1	UNIDAD	1.81	1.81	S	S	S	S	S	S	S	S						
	190.0.53.08.04.00.00	429950013	CLIPS STANDAR 32 MM COLORES POR 100 UNIDADES	2	UNIDAD	0.48	0.96	S	S	S	S	S	S	S	S						
	190.0.53.08.04.00.00	429950019	CLIPS MARIPOSA CAJA DE 50 UNIDADES	1	UNIDAD	1.24	1.24	S	S	S	S	S	S	S	S						
	190.0.53.08.04.00.00	3260009512	DVD-R grabable, CON CAJA		UNIDAD		0.00														
	190.0.53.08.04.00.00	3260009513	DVD-RW regrabable CON CAJA		UNIDAD		0.00														
	190.0.53.08.04.00.00	3891100173	Esferográfico azul punta fina	12	UNIDAD	0.36	4.32	S	S	S	S	S	S	S	S						
	190.0.53.08.04.00.00	3891100175	Esferográfico negro punta fina		UNIDAD	0.36	0.00														
	190.0.53.08.04.00.00	3891100177	Esferográfico rojo punta fina		UNIDAD	0.36	0.00														
	190.0.53.08.04.00.00	3699000118	ESPIRALES A-4 DE 8 MM PAQUETE X 50 U		UNIDAD		0.00														
	190.0.53.08.04.00.00	3699000118	ESPIRALES A-4 DE 12 MM PAQUETE X 50U		UNIDAD		0.00														
	190.0.53.08.04.00.00	3699000119	ESPIRALES A-4 DE 14 MM PAQUETE X 50 U		UNIDAD		0.00														
	190.0.53.08.04.00.00	3699000121	ESPIRALES A-4 DE 17 MM PAQUETE X 50 U		UNIDAD		0.00														
	190.0.53.08.04.00.00	3699000120	ESPIRALES A-4 DE 20 MM PAQUETE X 50 U		UNIDAD		0.00														
	190.0.53.08.04.00.00	3699000120	ESPIRALES A-4 DE 46 MM PAQUETE X 50 U		UNIDAD		0.00														
	190.0.53.08.04.00.00	4292151110	ESTILETE GRANDE	4	UNIDAD	0.84	2.06	S	S	S	S	S	S	S	S						
	190.0.53.08.04.00.00	452920024	FLASH MEMORY 128 GB	2	UNIDAD	12.34	24.68	S	S	S	S	S	S	S	S						
	190.0.53.08.04.00.00	3699000143	GOMA EN BARRA DE 40 GR	2	UNIDAD	1.05	2.10	S	S	S	S	S	S	S	S						
	190.0.53.08.04.00.00	4299500119	GRAPAS 23/13 CAJA DE 5000 U	2	UNIDAD	6.33	12.66	S	S	S	S	S	S	S	S						
	190.0.53.08.04.00.00	4299500127	GRAPAS 26/6 CAJA DE 5000 U	4	UNIDAD	1.13	4.52	S	S	S	S	S	S	S	S						
	190.0.53.08.04.00.00	3891110736	LAPIZ HB CON GOMA CAJA 12 UNIDADES	2	UNIDAD	3.89	7.78	S	S	S	S	S	S	S	S						
	190.0.53.08.04.00.00	326000025	LIBROS DE ACTAS (BITACORA) DE 200 HOJAS	2	UNIDAD	4.46	8.92	S	S	S	S	S	S	S	S						
	190.0.53.08.04.00.00	3699000197	LIGAS 8 CM FUNDA DE 1 KG		UNIDAD		0.00														
	190.0.53.08.04.00.00	326000944	MARCADOR PERMANENTE NEGRO PUNTA GRUESA	2	UNIDAD	0.59	1.18	S	S	S	S	S	S	S	S						
	190.0.53.08.04.00.00	326000944	MARCADOR PERMANENTE ROJO PUNTA GRUESA	2	UNIDAD	0.59	1.18	S	S	S	S	S	S	S	S						
	190.0.53.08.04.00.00	326000944	MARCADOR PERMANENTE AZUL PUNTA GRUESA	2	UNIDAD	0.59	1.18	S	S	S	S	S	S	S	S						
	190.0.53.08.04.00.00	3699000188	MARCADOR PARA CD	2	UNIDAD	0.51	1.02	S	S	S	S	S	S	S	S						
	190.0.53.08.04.00.00	3699000110	MARCADOR TIZA LIQUIDA PUNTA GRUESA VARIOS COLORES	0	UNIDAD	0.65	0.00														
	190.0.53.08.04.00.00	321290418	RESMA DE PAPEL BOND A4 DE 75 GR	36	UNIDAD	4.03	153.14	S	S	S	S	S	S	S	S						
	190.0.53.08.04.00.00	3219913111	PAPEL PARA SUMADORA (57 MMX 30M)		UNIDAD		0.00														
	190.0.53.08.04.00.00	36990001110	PARES DE PILAS AA (ALCALINA)		UNIDAD		0.00														
	190.0.53.08.04.00.00	36990001112	Pares de pilas AA par recargable		UNIDAD		0.00														
	190.0.53.08.04.00.00	36990001109	PARES DE PILAS AAA (ALCALINA)		UNIDAD	1.64	0.00														
	190.0.53.08.04.00.00	36990001111	Pares de pilas AAA par recargable		UNIDAD		0.00														
	190.0.53.08.04.00.00	3699000140	PASTAS TRANSPARENTES A-4		UNIDAD		0.00														
	190.0.53.08.04.00.00	3699000140	PASTAS PLASTICAS A-4		UNIDAD		0.00														
	190.0.53.08.04.00.00	36990001149	PERFILES PLASTICOS TAMANO A-4	4	UNIDAD	0.17	0.68	S	S	S	S	S	S	S	S						
	190.0.53.08.04.00.00	4516002110	PERFORADORA DE ESCRITORIO GRANDE	2	UNIDAD	5.64	11.28	S	S	S	S	S	S	S	S						

190.0.53.08.04.00.00	451600215	PERFORADORA SEMINDUSTRIAL 100 HOJAS		UNIDAD		0.00														
190.0.53.08.04.00.00	369900019	REGLA PLASTICA 30 CM	1	UNIDAD	0.14	0.14	S	S	S	S	S	S	S	S						
190.0.53.08.04.00.00	369900019	REGLA METALICAS 60 CM	1	UNIDAD	2.55	2.55														
190.0.53.08.04.00.00	326000946	RESALTADORES VARIOS COLORES	6	UNIDAD	0.75	4.50	S	S	S	S	S	S	S	S						
190.0.53.08.04.00.00	3699000114	SACAGRAPAS	2	UNIDAD	0.55	1.10	S	S	S	S	S	S	S	S						
190.0.53.08.04.00.00	36990001122	SACAGRAPAS SEMI INDUSTRIAL	1	UNIDAD	5.98	5.98	S	S	S	S	S	S	S	S						
190.0.53.08.04.00.00	36990001123	SEPARADORES PLASTICOS A4 FUNDA 10 U	12	UNIDAD	0.72	8.64	S	S	S	S	S	S	S	S						
190.0.53.08.04.00.00	36990001125	SEPARADORES PLASTICOS A4 FUNDA ABECEDARIO	12	UNIDAD	6.05	72.60	S	S	S	S	S	S	S	S						
190.0.53.08.04.00.00	3212920148	Sobre manila F2		UNIDAD		0.00														
190.0.53.08.04.00.00	3212920150	Sobre manila F4	12	UNIDAD	0.10	1.20	S	S	S	S	S	S	S	S						
190.0.53.08.04.00.00	3212920152	Sobre manila F6		UNIDAD		0.00														
190.0.53.08.04.00.00	326000934	TINTA CORRECTORA TIPO ESFERO	2	UNIDAD	1.05	2.10	S	S	S	S	S	S	S	S						
190.0.53.08.04.00.00	351400019	TINTA PARA ALMOHADILLA Y SELLO AZUL / NEGRA / VIOLETA / ROJA	2	UNIDAD	0.32	0.64	S	S	S	S	S	S	S	S						
190.0.53.08.04.00.00	3699000146	Vinches metálicas de carpeta caja de 500 unidades		UNIDAD		0.00														
190.0.53.08.04.00.00	389120145	Cartucho para plotter HP designjet 510 No 82 BLACK		UNIDAD		0.00														
190.0.53.08.04.00.00	389120145	Cartucho para plotter HP designjet 510 No 82 CIAN		UNIDAD		0.00														
190.0.53.08.04.00.00	389120145	Cartucho para plotter HP designjet 510 No 82 MAGENTA		UNIDAD		0.00														
190.0.53.08.04.00.00	389120145	Cartucho para plotter HP designjet 510 No 82 YELLOW		UNIDAD		0.00														
190.0.53.08.04.00.00	389120145	Cartucho para plotter EPSON T 7270 color negro		UNIDAD		0.00														
190.0.53.08.04.00.00	389120145	Cartucho para plotter EPSON T 7270 color negro matte		UNIDAD		0.00														
190.0.53.08.04.00.00	389120145	Cartucho para plotter EPSON T 7270 color cyan		UNIDAD		0.00														
190.0.53.08.04.00.00	389120145	Cartucho para plotter EPSON T 7270 color magenta		UNIDAD		0.00														
190.0.53.08.04.00.00	389120145	Cartucho para plotter EPSON T 7270 color amarillo		UNIDAD		0.00														
190.0.53.08.04.00.00	389120121	Cinta de impresora epson FX 80 00		UNIDAD		0.00														
190.0.53.08.04.00.00	351200022	Tinta original para recarga de impresoras EPSON L4160 color amarillo fresco de 70ml	1	UNIDAD	12.00	12.00	S	S	S	S	S	S	S	S						
190.0.53.08.04.00.00	351200022	Tinta original para recarga de impresoras EPSON L4160 color cyan fresco de 70ml	1	UNIDAD	12.00	12.00	S	S	S	S	S	S	S	S						
190.0.53.08.04.00.00	351200022	Tinta original para recarga de impresoras EPSON L4160 color negro fresco de 70ml	3	UNIDAD	12.00	36.00	S	S	S	S	S	S	S	S						
190.0.53.08.04.00.00	351200022	Tinta original para recarga de impresoras EPSON L4160 color magenta fresco de 70ml	1	UNIDAD	12.00	12.00	S	S	S	S	S	S	S	S						
190.0.53.08.04.00.00	351200022	Tinta original para recarga de impresoras EPSON L355 color amarillo fresco de 70ml	1	UNIDAD	12.00	12.00	S	S	S	S	S	S	S	S						
190.0.53.08.04.00.00	351200022	Tinta original para recarga de impresoras EPSON L355 color cyan fresco de 70ml	1	UNIDAD	12.00	12.00	S	S	S	S	S	S	S	S						
190.0.53.08.04.00.00	351200022	Tinta original para recarga de impresoras EPSON L355 color negro fresco de 70ml	3	UNIDAD	12.00	36.00	S	S	S	S	S	S	S	S						
190.0.53.08.04.00.00	351200022	Tinta original para recarga de impresoras EPSON L355 color magenta fresco de 70ml	1	UNIDAD	12.00	12.00	S	S	S	S	S	S	S	S						
190.0.53.08.04.00.00	351200022	Tinta original para recarga de impresoras HP INK TANK WIRELESS 415 color amarillo fresco de 70ml	2	UNIDAD	9.00	18.00	S	S	S	S	S	S	S	S						
190.0.53.08.04.00.00	351200022	Tinta original para recarga de impresoras EPSON L396 color cyan fresco de 70ml	1	UNIDAD	12.00	12.00	S	S	S	S	S	S	S	S						
190.0.53.08.04.00.00	351200022	Tinta original para recarga de impresoras EPSON L396 color negro fresco de 70ml	1	UNIDAD	12.00	12.00	S	S	S	S	S	S	S	S						
190.0.53.08.04.00.00	351200022	Tinta original para recarga de impresoras EPSON L396 color magenta fresco de 70ml	1	UNIDAD	12.00	12.00	S	S	S	S	S	S	S	S						
190.0.53.08.04.00.00	36912013912	Toner para impresora Samsung SCX 3200 (104)		UNIDAD		0.00														
190.0.53.08.04.00.00	36912013912	Toner para impresora Samsung ML 1610		UNIDAD		0.00														
190.0.53.08.04.00.00	36912013912	Toner para impresora Samsung ML 2010		UNIDAD		0.00														
190.0.53.08.04.00.00	36912013913	Toner negro Genuine para copiadora Ricoh Aficio MP C300		UNIDAD		0.00														
190.0.53.08.04.00.00	36912013913	Toner cyan Genuine para copiadora Ricoh Aficio MP C300		UNIDAD		0.00														
190.0.53.08.04.00.00	36912013913	Toner magenta Genuine para copiadora Ricoh Aficio MP C300		UNIDAD		0.00														
190.0.53.08.04.00.00	36912013913	Toner yellow Genuine para copiadora Ricoh Aficio MP C300		UNIDAD		0.00														
190.0.53.08.04.00.00	36912013913	Toner negro para copiadora Ricoh Aficio MP 171		UNIDAD		0.00														
190.0.53.08.04.00.00	351200022	TINTA NEGRA IMPRESORA MODELO 2 T748XXL120-AL		UNIDAD		0.00														

	190.0.53.08.04.00.00	351200022	TINTA CIAN IMPRESORA MODELO 2 T7480(XL220-AL		UNIDAD		0.00															
	190.0.53.08.04.00.00	351200022	TINTA MAGENTA IMPRESORA MODELO 2 T7480(XL320-AL		UNIDAD		0.00															
	190.0.53.08.04.00.00	351200022	TINTA AMARILLA IMPRESORA MODELO 2 T7480(XL420-AL		UNIDAD		0.00															
	190.0.53.08.04.00.00	36912013913	TONER NEGRO IMPRESORA LASER MODELO 6 842141		UNIDAD		0.00															
	190.0.53.08.04.00.00	351200022	TINTA NEGRA IMPRESORA MODELO 1 TVV22AL	4	UNIDAD	9.00	36.00	$	$	$	$	$	$	$	$							
	190.0.53.08.04.00.00	351200022	TINTA CIAN IMPRESORA MODELO 1 MDH84AL	2	UNIDAD	9.00	18.00	$	$	$	$	$	$	$	$							
	190.0.53.08.04.00.00	351200022	TINTA MAGENTA IMPRESORA MODELO 1 MDH85AL	2	UNIDAD	9.00	18.00	$	$	$	$	$	$	$	$							
	190.0.53.08.04.00.00	351200022	TINTA AMARILLA IMPRESORA MODELO 1 MDH86AL	2	UNIDAD	9.00	18.00	$	$	$	$	$	$	$	$							
			TOTAL				**684.03** ✓															
MATERIALES DE ASEO Egresos para sustentarse y materiales de aseo y limpieza	190.0.53.08.05.00.00	352901091	Alcohol antiseptico por litro		LITRO		0.00															
	190.0.53.08.05.00.00	3533100116	AMBIENTAL VARIAS FRAGANCIAS LIQUIDO GALON	24	GALON	5.20	124.80	$	$	$	$	$	$	$	$							
	190.0.53.08.05.00.00	3533100115	AMBIENTAL VARIAS FRAGANCIAS EN AEROSOL 400 CC	24	UNIDAD	2.80	67.20	$	$	$	$	$	$	$	$							
	190.0.53.08.05.00.00	345200929	ANTISARRO GALON	2	GALON	4.77	9.54	$	$	$	$	$	$	$	$							
	190.0.53.08.05.00.00	3899308113	CEPILLO PARA SANITARIO CON BASE PLASTICA	12	UNIDAD	1.52	18.24	$	$	$	$	$	$	$	$							
	190.0.53.08.05.00.00	342301215	HIPOCLORITO DE SODIO AL 5 POR CIENTO GALON Cloro liquido al 5%	24	GALON	3.16	75.84	$	$	$	$	$	$	$	$							
	190.0.53.08.05.00.00	3532200117	DESENGRASANTE LIQUIDO MULTIUSO GALÓN	12	GALON	6.40	76.80	$	$	$	$	$	$	$	$							
	190.0.53.08.05.00.00	345200918	Desinfectante amonio cuaternario	12	GALON	5.25	63.00	$	$	$	$	$	$	$	$							
	190.0.53.08.05.00.00	3543002116	DETERGENTE LIQUIDO GALON		GALON		0.00															
	190.0.53.08.05.00.00	3543002117	DETERGENTE LIQUIDO CANECA		CANECA		0.00															
	190.0.53.08.05.00.00	354902916	Destapador de cañerias galon	2	GALON	3.80	7.60	$	$	$	$	$	$	$	$							
	190.0.53.08.05.00.00	3899300115	ESCOBA DE MADERA FIBRA DE COCO DE 40 CM	12	UNIDAD	3.24	38.88	$	$	$	$	$	$	$	$							
	190.0.53.08.05.00.00	3899300115	ESCOBA DE MADERA FIBRA DE COCO DE 80 CM		UNIDAD		0.00															
	190.0.53.08.05.00.00	3899300112	Escobas plasticas SERDA SUAVE CON MANGO REGULABLE PARA LIMPIAR VIDRIOS	2	UNIDAD	5.00	10.00	$	$	$	$	$	$	$	$							
	190.0.53.08.05.00.00	3899300112	Escoba palstica fibra suave	12	UNIDAD	2.50	30.00	$	$	$	$	$	$	$	$							
	190.0.53.08.05.00.00	3641000223	FUNDA DE BASURA DOMESTICA NEGRA 23"X26	4	UNIDAD	1.16	4.64	$	$	$	$	$	$	$	$							
	190.0.53.08.05.00.00	3641000228	FUNDA DE BASURA USO INDUSTRIAL NEGRA 26"X47	12	UNIDAD	3.17	38.04	$	$	$	$	$	$	$	$							
	190.0.53.08.05.00.00	266101215	Franela cortada 1 metro		UNIDAD		0.00															
	190.0.53.08.05.00.00	279920115	Guantes de caucho N° 8		UNIDAD		0.00															
	190.0.53.08.05.00.00	352901091	Gel alcohol antiseptico galón		GALON		0.00															
	190.0.53.08.05.00.00	3532101112	JABON DE TOCADOR LIQUIDO CON VALVULA 500 ML	8	GALON	2.50	15.00	$	$	$	$	$	$	$	$							
	190.0.53.08.05.00.00	3532101121	LAVA VAJILLA 500 GR		LITRO		0.00															
	190.0.53.08.05.00.00	3532200122	LIQUIDO PARA LIMPIAR VIDRIOS GALON	5	GALON	4.00	20.00	$	$	$	$	$	$	$	$							
	190.0.53.08.05.00.00	369400015	Palas plasticas recogedor de basura	4	UNIDAD	1.92	7.68	$	$	$	$	$	$	$	$							
	190.0.53.08.05.00.00	345200012	Insecticida aerosol 400cc		UNIDAD		0.00															
	190.0.53.08.05.00.00	321931017	PAPEL TOALLA DE MANOS BLANCO ROLLO 100 METROS	12	UNIDAD	4.80	57.60	$	$	$	$	$	$	$	$							
	190.0.53.08.05.00.00	321931018	PAPEL TOALLA DE MANOS BLANCO EN Z 150 UNIDADES	12	UNIDAD	1.98	23.76	$	$	$	$	$	$	$	$							
	190.0.53.08.05.00.00	321930018	PAPEL HIGIENICO JUMBO DOBLE HOJA BLANCO 250 METROS	12	UNIDAD	2.68	32.16	$	$	$	$	$	$	$	$							
	190.0.53.08.05.00.00	321930015	PAPEL HIGIENICO JUMBO HOJA SIMPLE BLANCO 400 METROS	12	UNIDAD	3.75	45.00	$	$	$	$	$	$	$	$							
	190.0.53.08.05.00.00	3899300117	Trapeadores de plano 28 a 30cm largo		UNIDAD		0.00															
	190.0.53.08.05.00.00	3899300130	Set de mopa (mango, base, mopa) de 46cm		UNIDAD		0.00															
	190.0.53.08.05.00.00	266101217	Paño de limpieza para superficies 10 unidades		UNIDAD		0.00															
	190.0.53.08.05.00.00	3532101113	detergente en polvo funda de 5kg	24	UNIDAD	10.53	252.72	$	$	$	$	$	$	$	$							
	190.0.53.08.05.00.00	3899300111	escobas plasticas cerda dura	12	UNIDAD	3.00	36.00	$	$	$	$	$	$	$	$							
	190.0.53.08.05.00.00	3899300117	trapeador de plano de 40cm	24	UNIDAD	3.90	93.60	$	$	$	$	$	$	$	$							
	190.0.53.08.05.00.00	342301211	Amonio cuaternario desinfectante al 5% que tenga registro de agrocalidad	6	UNIDAD	15.00	90.00	$	$	$	$	$	$	$	$							
	190.0.53.08.05.00.00	3899300128	Repuesto de trapeo (mopa) de 46 cm		UNIDAD		0.00															

		TOTAL					1.238,10																									
INSUMOS, BIENES, MATERIALES Y SUMINISTROS PARA LA CONSTRUCCIÓN, ELÉCTRICOS, PLOMERÍA, CARPINTERÍA. Egresos por insumos, materiales y suministros para construcción, electricidad, plomería, carpintería, señalización vial, tránsito, navegación, contra incendios y placas	190.0.53.06.11.00.00	3000004416	Cono de seguridad reflectivo de 70 cm			0,00	0,00	$	$	$	$	$	$	$	$															
	190.0.53.06.11.00.00	491290114	ROLLO DE MANGUERA DE 100 METROS FLEXIBLES O DE JARDINERIA CON SUS PITONES	1	ROLLO	90,00	90,00	$	$	$	$	$	$	$	$															
	190.0.53.06.11.00.00	371960021	FOCOS	24	UNIDAD	1,50	36,00	$	$	$	$	$	$	$	$															
	190.0.53.06.11.00.00	429931112	CANDADOS	4	UNIDAD	10,00	40,00	$	$	$	$	$	$	$	$															
	190.0.53.06.11.00.00	4299217213	CHAPAS (CERRADURAS)	2	UNIDAD	24,50	49,00	$	$	$	$	$	$	$	$															
	190.0.53.06.11.00.00	351100011	PINTURA BLANCA ECONOMICA (para cementerio y piscina)	10	CANECA	75,00	750,00	$	$	$	$	$	$	$	$															
	190.0.53.06.11.00.00	429120014	ESPATULA	5	UNIDAD	3,00	15,00	$	$	$	$	$	$	$	$															
	190.0.53.06.11.00.00	319110012	BROCHAS	5	UNIDAD	7,50	37,50	$	$	$	$	$	$	$	$															
	190.0.53.06.11.00.00	4299925210	ESCALERA	1	UNIDAD			$	$	$	$	$	$	$	$															
	190.0.53.06.11.00.00	3544002181	LIJA	20	UNIDAD	0,25	5,00	$	$	$	$	$	$	$	$															
	190.0.53.06.11.00.00	433310013	RODILLO	5	UNIDAD	2,00	10,00	$	$	$	$	$	$	$	$															
	190.0.53.06.11.00.00	351100111	TIÑER	2	CANECAS	10,00	20,00	$	$	$	$	$	$	$	$															
	190.0.53.06.11.00.00	46910044	fluorescentes OSRAM F01TW1765 COOOL DAYLIGHT	100	TUBOS	5,00	500,00	$	$	$	$	$	$	$	$															
	190.0.53.06.11.00.00	371960021	5 BALASTROS electricos para tubos fluorescentes 3X32W T8/120-277VAC 50/60HZ F17/28/32 T8	10	UNIDAD	10,00	100,00	$	$	$	$	$	$	$	$															
	190.0.53.06.11.00.00	423420116	CONDENSADOR PARA BOMBA DE PISCINA	1	UNIDAD	26,00	26,00	$	$	$	$	$	$	$	$															
	190.0.53.06.11.00.00	424213116	MARTILLO GRANDE	1	UNIDAD	10,00	10,00	$	$	$	$	$	$	$	$															
	190.0.53.06.11.00.00	429442217	PUNTA	1	UNIDAD	7,00	7,00	$	$	$	$	$	$	$	$															
	190.0.53.06.11.00.00	429213119	COMBO	1	UNIDAD	12,50	12,50	$	$	$	$	$	$	$	$															
	190.0.53.06.11.00.00	411211013	BARRA	1	UNIDAD	12,20	12,20	$	$	$	$	$	$	$	$															
	190.0.53.06.11.00.00	369300018	JUEGOS DE MANGUERAS PARA INODOROS	2	UNIDAD	12,50	25,00	$	$	$	$	$	$	$	$															
	190.0.53.06.11.00.00	423420116	HERRADURAS PARA BAÑOS UNIVERSAL	1	JUEGOS	12,50	12,50	$	$	$	$	$	$	$	$															
	190.0.53.06.11.00.00	372100017	LAVA MANOS		UNIDAD		0,00	$	$	$	$	$	$	$	$															
	190.0.53.06.11.00.00	362701116	BOMBA DE GAUCHO DESTAPA TUBERIAS	3	UNIDAD	2,50	7,50	$	$	$	$	$	$	$	$															
	190.0.53.06.11.00.00	319130013	señalética de VIA DE EVACUACIÓN a la derecha en material lámina de 30*25 cm		UNIDAD		0,00	$	$	$	$	$	$	$	$															
	190.0.53.06.11.00.00	319130013	señalética de BAÑOS HOMBRES en material lámina de 20*30 cm		UNIDAD		0,00	$	$	$	$	$	$	$	$															
	190.0.53.06.11.00.00	319130013	señalética de BAÑOS MUJERES en material lámina de 20*30 cm		UNIDAD		0,00	$	$	$	$	$	$	$	$															
	190.0.53.06.11.00.00	319130013	señalética de HUMEROS DE EMERGENCIA a la derecha en material lámina de 30*20 cm		UNIDAD		0,00	$	$	$	$	$	$	$	$															
	190.0.53.06.11.00.00	461100113	DETECTOR DE HUMO CON ALARMA	2	UNIDAD	12,50	25,00	$	$	$	$	$	$	$	$															
		TOTAL					1.752,20																									
REPUESTOS Y ACCESORIOS Egresos por la adquisicion de repuestos y accesorios necesarios para el	190.0.53.06.13.00.00	462900012	mouse ergonomico vertical con cable USB	2	UNIDAD	25,00	50,00	$	$	$	$	$	$	$	$	$	$	$	$													
	190.0.53.06.13.00.00	547900411	REPUESTOS PARA MANTENIMIENTOCORRECTIVO DE EQUIPOS DE LA PISCINA	1	UNIDAD	1.500,00	1.500,00	$	$	$	$	$	$	$	$	$	$	$	$													
	190.0.53.06.13.00.00				UNIDAD		0,00																									
							0,00																									
		TOTAL					1.550,00																									
ADQUISICION DE ACCESORIOS E INSUMOS QUIMICOS Y ORGANICOS Egresos por la adquisición de accesorios e insumos químicos y orgánicos para prevención, control, mitigación y erradicación de epidemias, pandemias y otros	190.0.53.06.19.00.00	346200461	glifosato	10	GALON	15,75	157,50	$	$	$	$	$	$	$	$	$	$	$	$													
	190.0.53.06.19.00.00	342301211	Acido estabilizador de PH	125	KILOGRAMOS	1,56	193,75	$	$	$	$	$	$	$	$	$	$	$	$													
	190.0.53.06.19.00.00	342301211	polielectrolito de aluminio coagulante liquido	100	KILOGRAMOS	1,75	175,00	$	$	$	$	$	$	$	$	$	$	$	$													
	190.0.53.06.19.00.00	342301211	alguicida	125	KILOGRAMOS	1,25	156,25	$	$	$	$	$	$	$	$	$	$	$	$													

	190.0.53.08.19.00.00	3423017211	Sal en grano	5000	KILOGRAMOS	0.40	2.000,00	S	S	S	S	S	S	S	S	S	S	S	S
	190.0.53.08.19.00.00	4154301110	Trampa para vectores con raticida	4	UNIDAD	22,50	90,00	S	S	S	S	S	S	S	S	S	S	S	S
	190.0.53.08.19.00.00	3452000012	Raticida bloque de 50 gramos	12	UNIDAD	3,75	45,00	S	S	S	S	S	S	S	S	S	S	S	S
			TOTAL				2.817,50												
TASAS GENERALES, IMPUESTOS, CONTRIBUCIONES, PERMISOS, LICENCIAS Y PATENTES. Egresos por servicios públicos, impuestos, peaje, rodaje, revisión vehicular, matrículas de vehículos, permisos de funcionamiento, licencias, patentes, registros sanitarios y toxicológicos, sustancias estupefacientes y psicotrópicas.	190.0.57.01.02.00.00		PERMISO DE FUNCIONAMIENTO DEL CEMENTERIO	1	UNIDAD	400	400,00	S	S	S	S								
	190.0.57.01.02.00.00			0		0,00	0,00												
	190.0.57.01.02.00.00						0,00												
			TOTAL				400,00												
MOBILIARIOS Egresos para la compra de mobiliario	190.0.84.01.03.00.00		Armario biblioteca (900mm X 350mm X 2000mm)	1	UNIDAD	376,15	376,15	X	X	X	X	X	X	X	X				
	190.0.84.01.03.00.00						0,00												
	190.0.84.01.03.00.00						0,00												
	190.0.84.01.03.00.00						0,00												
							0,00												
			TOTAL				376,15												
HERRAMIENTAS Egresos para la compra de herramientas consideradas capitalizables	190.0.84.01.06.00.00	4292100116	CARRETILLA		UNIDAD		0,00												
	190.0.84.01.06.00.00	441100213	MOTOGUADAÑA	1	UNIDAD	1.280,00	1.280,00	S	S	S	S	S	S	S	S				
	190.0.84.01.06.00.00		HIDROLAVADORA (PARA LIMPIEZA DE LA PLAZA DE ANIMALES)				0,00												
	190.0.84.01.06.00.00						0,00												
			TOTAL				1.280,00												
			TOTAL				0,00												
			TOTALES				24.999,95												

TOTAL UNIFICADO	24.999,95

Elaborado por

Ing. Lorena Bonilla
ANALISTA DE SERVICIOS PUBLICOS

GOBIERNO AUTÓNOMO DESCENTRALIZADO MUNICIPAL DE SIGCHOS

Sigchos – Cotopaxi – Ecuador

Memorando Nro. GADMS-JCPD-2025-0054-M

Sigchos, 02 de octubre de 2025

PARA: Sr. Arq. Jose Antonio Herrera Mancero
Director de Planificación Territorial

ASUNTO: Remite POA y Matriz de Requerimientos JCPD-S 2026

De mi consideración:

Con saludo cordial en referencia al memorando Nro. GADMS-PT-2025-0540-M de fecha 16 de septiembre del 2025, suscrito por la Ing. Mayra Alexandra Cargua Flores **ANALISTA DE PLANIFICACIÓN ESTRATÉGICA,** en la cual en su parte pertinente menciona lo siguiente ''...matriz correspondiente a egresos en personal que debe constar en la matriz POA 2026 y otros gastos en ciertos programas que de igual manera deben constar'', en ese sentido se paso por desapercibido dicho Memorando en la cual se envio matrices sin tomar en cuenta lo que contenía dicho memo , se solicita las respectivas disculpas y a la vez se ruega tomar en cuenta los siguientes archivos adjuntos, para poder corregir el envio anterior.

Con sentimientos de distinguida consideración.

Atentamente,

Documento firmado electrónicamente

Abg. Puma Usuño Erika Jhoana
MIEMBRO JCPD

Referencias:
- GADMS-PT-2025-0542-M

Anexos:
- 180_poa-signed.pdf
- 180_poa.xls
- programa_180_junta_de_protección_de_derechos-signed06809350017594431O5.pdf
- programa_180_junta_de_protección_de_derechos0867685001759443114.xls
- proforma_catalo_electronico_scanner_scan0879813001759443124.pdf
- gadms-pt-2025-0540-m.pdf

ERIKA JHOANA PUMA USUÑO

* Documento firmado electrónicamente por Quipux

GOBIERNO AUTÓNOMO DESCENTRALIZADO MUNICIPAL DE SIGCHOS

Sigchos – Cotopaxi – Ecuador

Hoja de Ruta

Fecha y hora generación: 2025-10-07 11:50:36 (GMT-5)

Generado por: Mayra Alexandra Cargua Flores

Información del Documento			
No. Documento:	GADMS-JCPD-2025-0054-M	**Doc. Referencia:**	GADMS-PT-2025-0543-M
De:	Srta. Abg. Pozna Usalo Erika Jhoana, Miembro JCPD, Gobierno Autónomo Descentralizado Municipal de Sigchos	**Para:**	Sr. Arq. Jose Antonio Herrera Mancero, Director de Planificación Territorial, Gobierno Autónomo Descentralizado Municipal de Sigchos
Asunto:	Remite POA y Matriz de Requerimientos JCPD-S 2026	**Descripción Anexos:**	--
Fecha Documento:	2025-10-02 (GMT-5)	**Fecha Registro:**	2025-10-02 (GMT-5)

Ruta del documento

Área	De	Fecha/Hora	Acción	Para	No. Días
DIRECCIÓN DE PLANIFICACIÓN TERRITORIAL	Jose Antonio Herrera Mancero (GADMS)	2025-10-07 10:25:22 (GMT-5)	Remitente	Mayra Alexandra Cargua Flores (GADMS)	5
JUNTA DE PROTECCIÓN DE DERECHOS DE SIGCHOS	Pozna Usalo Erika Jhoana (GADMS)	2025-10-02 17:12:59 (GMT-5)	Envío Electrónico del Documento		0
JUNTA DE PROTECCIÓN DE DERECHOS DE SIGCHOS	Pozna Usalo Erika Jhoana (GADMS)	2025-10-02 17:12:59 (GMT-5)	Firma Digital de Documento		0
JUNTA DE PROTECCIÓN DE DERECHOS DE SIGCHOS	Pozna Usalo Erika Jhoana (GADMS)	2025-10-02 17:12:59 (GMT-5)	Registro	Jose Antonio Herrera Mancero (GADMS)	0

GOBIERNO AUTÓNOMO DESCENTRALIZADO MUNICIPAL DE SIGCHOS

Sigchos – Cotopaxi – Ecuador

Memorando Nro. GADMS-JCPD-2025-0050-M

Sigchos, 17 de septiembre de 2025

PARA: Sr. Arq. Jose Antonio Herrera Mancero
Director de Planificación Territorial

ASUNTO: ok. Remite POA y Matriz de Requerimientos JCPD-S 2026

De mi consideración:

Con saludo cordial en referencia al Memorando Nro. GADMS-PT-2025-0542-M, de fecha 16 de septiembre del 2025, en la cual en su parte pertinente menciona lo siguiente; ***''Previo a la revisión de las matrices, favor actualizar el precio del combustible.***

Con sentimientos de distinguida consideración''. En ese sentido se remite nuevamente la matriz POA y Matriz de Requerimientos 2026 de la Junta Cantonal de Protección de Derechos.

Se Adjunta Documentos y en PDF firmados y en formato Excel.

Atentamente,

Documento firmado electrónicamente

Abg. Puma Usuño Erika Jhoana
MIEMBRO JCPD

Referencias:
- GADMS-PT-2025-0542-M

Anexos:
- poa_20260804728001756846937_-signed.pdf
- poa_20260804728001756846937_052874900175812986 2.xls
- programa_180_junta_de_protección_de_derechos-signed07794540017581298 72.pdf
- programa_180_junta_de_protección_de_derechos05597180017581298 79.xls
- proforma_catalo_electronico_scanner_scan.pdf

ERIKA JHOANA PUMA USUÑO

* Documento firmado electrónicamente por Quasar

GOBIERNO AUTÓNOMO DESCENTRALIZADO MUNICIPAL DE SIGCHOS

Sigchos – Cotopaxi – Ecuador

Hoja de Ruta

Fecha y hora generación: 2025-10-01 16:45:08 (GMT-5)

Generado por: Mayra Alexandra Cargua Flores

Información del Documento			
No. Documento:	GADMS-JCPD-2025-0050-M	**Doc. Referencia:**	GADMS-PT-2025-0542-M
De:	Srta. Abg. Puma Usuño Erika Jhoana, Miembro JCPD, Gobierno Autónomo Descentralizado Municipal de Sigchos	**Para:**	Sr. Arq. José Antonio Herrera Mancero, Director de Planificación Territorial, Gobierno Autónomo Descentralizado Municipal de Sigchos
Asunto:	ok. Remite POA y Matriz de Requerimientos JCPD-S 2026	**Descripción Anexos:**	--
Fecha Documento:	2025-09-17 (GMT-5)	**Fecha Registro:**	2025-09-17 (GMT-5)

Ruta del documento

Área	De	Fecha/Hora	Acción	Para	No. Días
DIRECCIÓN DE PLANIFICACIÓN TERRITORIAL	Jose Antonio Herrera Mancero (GADMS)	2025-09-23 14:22:56 (GMT-5)	Remigna	Mayra Alexandra Cargua Flores (GADMS)	6
JUNTA DE PROTECCIÓN DE DERECHOS DE SIGCHOS	Puma Usuño Erika Jhoana (GADMS)	2025-09-17 12:26:12 (GMT-5)	Envío Electrónico del Documento		0
JUNTA DE PROTECCIÓN DE DERECHOS DE SIGCHOS	Puma Usuño Erika Jhoana (GADMS)	2025-09-17 12:26:12 (GMT-5)	Firma Digital de Documento		0
JUNTA DE PROTECCIÓN DE DERECHOS DE SIGCHOS	Puma Usuño Erika Jhoana (GADMS)	2025-09-17 12:25:59 (GMT-5)	Registro	Jose Antonio Herrera Mancero (GADMS)	0

GOBIERNO AUTÓNOMO DESCENTRALIZADO MUNICIPAL DE SIGCHOS
PLANIFICACIÓN OPERATIVA ANUAL 2025

MISIÓN INSTITUCIONAL. Promover, facilitar y regular el desarrollo humano integral en el territorio cantonal, mediante el liderazgo efectivo, que evites con responsabilidad frente a las generaciones, a fin de ofrecer los mejores esfuerzos para el desarrollo social y económico, mejorando la calidad de vida y fortalecer las sus potencialidades, con equilibrio ambiental, de respeto a la interculturalidad y solidaridad siempre al buen vivir (sumak kawsay).

VISIÓN INSTITUCIONAL. Sigchos al 2040 será un cantón progresista, con servicios básicos de calidad, agroecológico, de emprendedores, con conectividad vial de primer orden, convertirá en un destino de inversión y de turismo nacional e internacional, permitiendo el desarrollo integral de sus habitantes, con responsabilidad social, intercultural y ambiental.

MATRIZ DE PLAN OPERATIVO ANUAL (POA) - 2026

ESTRATEGIAS DE ACCION INSTITUCIONAL

PROGRAMA 230

UNIDAD RESPONSABLE	CUP	ARE	SPAD	USE	Objetivo Estratégico PDyOT	PLAN - PROGRAMA	ACTIVIDAD	META ANUAL %	PRODUCTO	PROGRAMACION FISICA DE LA META %				PROGRAMACION PRESUPUESTARIA (US$)				PRESUPUESTO	PARTIDA PRESUPUESTARIA	ESTADO - OBSERVACION
										T1	T2	T3	TOTAL	T1	T2	T3	TOTAL			
JUNTA PROTECTORA DE DERECHO	180-20260001	180	OPND9	OPDOT01	Gestionar de manera adecuada los recursos de inversión y gasto corriente disponibles en la institución considerando su articulación con los diferentes niveles de gobierno y ejecutivo desconcentrado fomentando el desarrollo territorial	Fortalecimiento de las capacidades del GAD para el cumplimiento de objetivos en el marco de sus competencias	Remuneraciones Unificadas (FTE. FINAN. 18.06.01.01)	100%	Presupuesto ejecutado	30%	30%	40%	100%	$0,00	$0,00	$20,00	$20,00	$28.412,00	180.0.51.01.05.00.00	NUEVO
JUNTA PROTECTORA DE DERECHO	180-20260002	180	OPND9	OPDOT01	Gestionar de manera adecuada los recursos de inversión y gasto corriente disponibles en la institución considerando su articulación con los diferentes niveles de gobierno y ejecutivo desconcentrado fomentando el desarrollo territorial	Fortalecimiento de las capacidades del GAD para el cumplimiento de objetivos en el marco de sus competencias	Décimo Tercer Sueldo (FTE. FINAN. 18.06.01.01)	100%	Presupuesto ejecutado	30%	30%	40%	100%	$735,26	$735,26	$980,35	$2.450,88	$2.450,88	180.0.51.02.03.00.00	NUEVO
JUNTA PROTECTORA DE DERECHO	180-20260003	180	OPND9	OPDOT01	Gestionar de manera adecuada los recursos de inversión y gasto corriente disponibles en la institución considerando su articulación con los diferentes niveles de gobierno y ejecutivo desconcentrado fomentando el desarrollo territorial	Fortalecimiento de las capacidades del GAD para el cumplimiento de objetivos en el marco de sus competencias	Décimo Cuarto Sueldo (FTE. FINAN. 18.06.01.01)	100%	Presupuesto ejecutado	30%	30%	40%	100%	$440,96	$440,96	$587,95	$1.469,88	$1.469,88	180.0.51.02.04.00.00	NUEVO
JUNTA PROTECTORA DE DERECHO	180-20260004	180	OPND9	OPDOT01	Gestionar de manera adecuada los recursos de inversión y gasto corriente disponibles en la institución considerando su articulación con los diferentes niveles de gobierno y ejecutivo desconcentrado fomentando el desarrollo territorial	Fortalecimiento de las capacidades del GAD para el cumplimiento de objetivos en el marco de sus competencias	Aporte Patronal (FTE. FINAN. 18.06.01.01)	100%	Presupuesto ejecutado	30%	30%	40%	100%	$1.027,94	$1.027,94	$1.370,59	$3.426,48	$3.426,48	180.0.51.06.01.00.00	NUEVO
JUNTA PROTECTORA DE DERECHO	180-20260005	180	OPND9	OPDOT01	Gestionar de manera adecuada los recursos de inversión y gasto corriente disponibles en la institución considerando su articulación con los diferentes niveles de gobierno y ejecutivo desconcentrado fomentando el desarrollo territorial	Fortalecimiento de las capacidades del GAD para el cumplimiento de objetivos en el marco de sus competencias	Fondos de Reserva (FTE. FINAN. 18.06.01.01)	100%	Presupuesto ejecutado	30%	30%	40%	100%	$735,05	$735,05	$980,06	$2.450,16	$2.450,16	180.0.51.06.02.00.00	NUEVO
JUNTA PROTECTORA DE DERECHO	180-20260006	180	OPND9	OPDOT01	Gestionar de manera adecuada los recursos de inversión y gasto corriente disponibles en la institución considerando su articulación con los diferentes niveles de gobierno y ejecutivo desconcentrado fomentando el desarrollo territorial	Fortalecimiento de las capacidades del GAD para el cumplimiento de objetivos en el marco de sus competencias	Al Consejo de Protección de Derechos (FTE. FINAN. 18.06.01.01)	100%	Presupuesto ejecutado	30%	30%	40%	100%	$6.000,00	$6.000,00	$12.000,00	$30.000,00	$ 30.000,00	180.0.58.01.02.00.01	NUEVO
JUNTA PROTECTORA DE DERECHO	180-20260007	180	OPND9	OPDOT01	Gestionar de manera adecuada los recursos de inversión y gasto corriente disponibles en la institución considerando su articulación con los diferentes niveles de gobierno y ejecutivo desconcentrado fomentando el desarrollo territorial	Fortalecimiento de las capacidades del GAD para el cumplimiento de objetivos en el marco de sus competencias	Requerimiento para la adquisición de Recarga de extintor PQS de 10 libras	100%	Porcentajes de validación realizadas	0%	0%	100%	100%	$0,00	$0,00	$20,00	$20,00	$20,00	180.0.53.02.03.00.00	NUEVO
JUNTA PROTECTORA DE DERECHO	180-20260008	180	OPND9	OPDOT01	Gestionar de manera adecuada los recursos de inversión y gasto corriente disponibles en la institución considerando su articulación con los diferentes niveles de gobierno y ejecutivo desconcentrado fomentando el desarrollo territorial	Fortalecimiento de las capacidades del GAD para el cumplimiento de objetivos en el marco de sus competencias	Requerimiento para exámenes médico del personal	100%	Porcentajes de validación realizadas	0%	50%	50%	100%	$0,00	$97,50	$97,50	$195,00	$195,00	180.0.53.02.26.00.00	NUEVO
JUNTA PROTECTORA DE DERECHO	180-20260009	180	OPND9	OPDOT01	Gestionar de manera adecuada los recursos de inversión y gasto corriente disponibles en la institución considerando su articulación con los diferentes niveles de gobierno y ejecutivo desconcentrado fomentando el desarrollo territorial	Fortalecimiento de las capacidades del GAD para el cumplimiento de objetivos en el marco de sus competencias	Requerimiento para la adquisición de combustible	100%	Porcentajes de validación realizadas	33%	33%	34%	100%	$245,77	$245,77	$245,77	$737,31	$737,31	180.0.53.02.55.00.00	NUEVO
JUNTA PROTECTORA DE DERECHO	180-20260010	180	OPND9	OPDOT01	Gestionar de manera adecuada los recursos de inversión y gasto corriente disponibles en la institución considerando su articulación con los diferentes niveles de gobierno y ejecutivo desconcentrado fomentando el desarrollo territorial	Fortalecimiento de las capacidades del GAD para el cumplimiento de objetivos en el marco de sus competencias	Requerimiento para Materiales de Oficina	100%	Porcentajes de validación realizadas	50%	50%	0%	100%	$245,85	$245,85	$0,00	$491,69	$491,69	180.0.53.02.04.00.00	NUEVO
JUNTA PROTECTORA DE DERECHO	180-20260011	180	OPND9	OPDOT01	Gestionar de manera adecuada los recursos de inversión y gasto corriente disponibles en la institución considerando su articulación con los diferentes niveles de gobierno y ejecutivo desconcentrado fomentando el desarrollo territorial	Fortalecimiento de las capacidades del GAD para el cumplimiento de objetivos en el marco de sus competencias	Requerimiento Repuestos y accesorios	100%	Porcentajes de validación realizadas	50%	50%	0%	100%	$3,00	$3,00	$0,00	$6,00	$6,00	180.0.53.02.13.00.00	NUEVO

MATRIZ DE PLAN OPERATIVO ANUAL (POA) - 2026

ESTRATEGIAS DE ACCION INSTITUCIONAL

PROGRAMA 230

[illegible]	[illegible]	[illegible]	[illegible]	[illegible]	[illegible]	[illegible]	[illegible]	[illegible]	[illegible]	[illegible]	[illegible]	[illegible]	[illegible]	[illegible]	[illegible]	[illegible]	[illegible]	[illegible]	[illegible]	[illegible]
JUNTA PROTECTORA DE DERECHO	180-20260012	180	OPND9	OPDOT31	Gestionar de manera adecuada los recursos de inversión y gasto corriente disponibles en la institución considerando su articulación con los diferentes niveles de gobierno y ejecutivo desconcentrado fomentando el desarrollo territorial	Fortalecimiento de las capacidades del GAD para el cumplimiento de objetivos en el marco de sus competencias	Requerimiento para EQUIPOS PAQUETES Y SISTEMAS INFORMATICOS	100%	Porcentajes de validación realizados	0%	50%	50%	100%	$0.00	$275.00	$275.00	$550.00	$550.00	180.0.84.01.07.00.08	NUEVO
TOTAL																				

FIRMAS DE UNIDADES RESPONSABLES

Firmado electrónicamente por:
ERIKA JHOANA PUMA
USUÑO
Validar únicamente con FirmaEC

Ing. Erika Puma U.

MIEMBRO PRINCIPAL DE LA JUNTA
CANTONAL DE PROTECCIÓN DE DERECHOS

	180.0.53.06.04.00.00	351200022	Tinta original para recarga de impresoras EPSON L4160 color magenta frasco de 70ml	2	UNIDAD	13,50	27,00	x	x	x	x	x	x	x	x				
	180.0.53.06.04.00.00	351200022	TINTA NEGRA IMPRESORA MODELO 1 1VV22AL	3	UNIDAD	9,12	27,36	x	x	x	x	x	x	x	x				
	180.0.53.06.04.00.00	351200022	TINTA CIAN IMPRESORA MODELO 1 M0H54AL	2	UNIDAD	9,12	18,24	x	x	x	x	x	x	x	x				
	180.0.53.06.04.00.00	351200022	TINTA MAGENTA IMPRESORA MODELO 1 M0H55AL	2	UNIDAD	9,12	18,24	x	x	x	x	x	x	x	x				
	180.0.53.06.04.00.00	351200022	TINTA AMARILLA IMPRESORA MODELO 1 M0H56AL	2	UNIDAD	9,12	18,24	x	x	x	x	x	x	x	x				
			TOTAL				491,69												
REPUESTOS Y ACCESORIOS	180.0.53.06.13.00.00	464200018	Batería de 9 V para detector de humo	2	UNIDAD	3,00	6,00	x	x	x	x	x	x	x	x				
Egresos por la adquisición de repuestos y accesorios necesarios para el funcionamiento de los bienes.																			
			TOTAL				6,00												
EQUIPOS PAQUETES Y SISTEMAS INFORMATICOS	180.0.84.01.07.09.00	4S17004211	Scanner ADF A4, Velocidad de Escaneo Simple 30-39 IPM	1	UNIDAD	550	550,00					x	x	x	x	x	x	x	x
Egresos para la compra de equipos, sistemas y paquetes informáticos.	180.0.84.01.07.09.00																		
							0,00												
			TOTAL				550,00												

TOTAL UNIFICADO	**2.000,00**

Elaborado por:

Firmado electrónicamente por:
ERIKA JHOANA PUMA USUÑO
Validez otorgada con Firma EC

Abg. Erika Puma U.

MIEMBRO PRINCIPAL DE LA JUNTA CANTONAL DE PROTECCIÓN DE DERECHOS

GOBIERNO AUTONOMO DESCENTRALIZADO MUNICIPAL DE SIGCHOS
PROGRAMA: JUNTA DE PROTECCIÓN DE DERECHOS
MATRIZ 2
PRESUPUESTO 2026

	INSUMOS							CUATRIMESTRES											
	REQUERIMIENTO DE RECURSOS							I				II				III			
OBJETO DEL GASTO	Nº PARTIDA PRESUPUESTARIA	CPC NIVEL 9	NOMBRE DEL INSUMO	CANTIDAD	UNIDAD DE MEDIDA	VALOR UNITARIO	VALOR TOTAL	ENE	FEB	MAR	ABR	MAY	JUN	JUL	AGO	SEP	OCT	NOV	DIC
ALMACENAMIENTO, EMBALAJE, DESEMBALAJE, ENVASE, DESENVASE Y RECARGA DE EXTINTORES	180.0.53.02.03.00.00	881600011	Recarga de Extintor PQS de 10 libras	1	UNIDAD	20,00	20,00									X	X	X	X
Egresos por almacenamiento, embalaje, desembalaje, envase, desenvase de toda clase de objetos, bienes y recarga de extintores.																			
			TOTAL				20,00												
SERVICIOS MÉDICOS HOSPITALARIOS Y COMPLEMENTARIOS	180.0.53.02.26.00.00	931990011	Exámen médico Abogada/o	1	UNIDAD	65	65,00					x	x	x	x	x	x	x	x
Egresos para realizar exámenes médicos del personal	180.0.53.02.26.00.00	931990011	Exámen médico Psicologo/a clínico/a	1	UNIDAD	65	65,00					x	x	x	x	x	x	x	x
	180.0.53.02.26.00.00	931990011	Exámen médico Trabajadora social	1	UNIDAD	65	65,00					x	x	x	x	x	x	x	x
							195,00												
COMBUSTIBLES	180.0.53.02.55.00.00	333100013	Gasolina Extra	100	GALON	2,5035	250,35	x	x	x	x	x	x	x	x	x	x	x	x
Egresos para combustibles y gas en general.	180.0.53.02.55.00.00	333400011	Diesel	200	GALON	2,4348	486,96	x	x	x	x	x	x	x	x	x	x	x	x
							737,31												
MATERIALES DE OFICINA	180.0.53.08.04.00.00	3699000147	Aprieta papeles tipo pinza 51 mm metal caja por doce unidades	5	UNIDAD	2,00	10,00	x	x	x	x								
Egresos para suministros, materiales y accesorios de oficina.	180.0.53.08.04.00.00	3212920129	Archivador tamaño oficio lomo 8 cms	30	UNIDAD	1,52	45,60	x	x	x	x								
	180.0.53.08.04.00.00	429950013	CLIPS STANDAR 32 MM COLORES POR 100 UNIDADES	8	UNIDAD	0,21	1,68	x	x	x	x								
	180.0.53.08.04.00.00	429950019	CLIPS MARIPOSA CAJA DE 50 UNIDADES	8	UNIDAD	0,74	5,92	x	x	x	x								
	180.0.53.08.04.00.00	3891100173	Esferográfico azul punta fina	31	UNIDAD	0,18	5,58	x	x	x	x								
	180.0.53.08.04.00.00	4292151110	ESTILETE GRANDE	2	UNIDAD	0,61	1,22	x	x	x	x								
	180.0.53.08.04.00.00	4299500110	GRAPAS 23/15 CAJA DE 5000 U	6	UNIDAD	3,62	22,92	x	x	x	x								
	180.0.53.08.04.00.00	3891110736	LAPIZ HB CON GOMA CAJA 12 UNIDADES	9	UNIDAD	1,72	15,48	x	x	x	x								
	180.0.53.08.04.00.00	326000944	MARCADOR PERMANENTE NEGRO PUNTA GRUESA	9	UNIDAD	0,46	4,14	x	x	x	x								
	180.0.53.08.04.00.00	326000944	MARCADOR PERMANENTE ROJO PUNTA GRUESA	9	UNIDAD	0,46	4,14	x	x	x	x								
	180.0.53.08.04.00.00	326000944	MARCADOR PERMANENTE AZUL PUNTA GRUESA	8	UNIDAD	0,43	3,44	x	x	x	x								
	180.0.53.08.04.00.00	3699000196	MARCADOR PARA CD	3	UNIDAD	0,48	1,44	x	x	x	x								
	180.0.53.08.04.00.00	321290418	RESMA DE PAPEL BOND A4 DE 75 GR	35	UNIDAD	4,20	147,00	x	x	x	x								
	180.0.53.08.04.00.00	3699000112	Pares de pilas AA par recargable	1	UNIDAD	8,82	8,82	x	x	x	x								
	180.0.53.08.04.00.00	3699000140	PASTAS PLASTICAS A-4	26	UNIDAD	0,10	2,60	x	x	x	x								
	180.0.53.08.04.00.00	3699000149	PERFILES PLASTICOS TAMANO A-4	18	UNIDAD	0,11	1,98	x	x	x	x								
	180.0.53.08.04.00.00	326000946	RESALTADORES VARIOS COLORES	6	UNIDAD	0,50	3,00	x	x	x	x								
	180.0.53.08.04.00.00	326000934	TINTA CORRECTORA TIPO ESFERO	3	UNIDAD	0,85	2,55	x	x	x	x								
	180.0.53.08.04.00.00	351400019	TINTA PARA ALMOHADILLA Y SELLO AZUL / NEGRA / VIOLETA / ROJA	2	UNIDAD	0,30	0,60	x	x	x	x								
	180.0.53.08.04.00.00	351200022	Tinta original para recarga de impresoras EPSON L4160 color amarillo frasco de 70ml	2	UNIDAD	13,50	27,00	x	x	x	x	x	x	x	x				
	180.0.53.08.04.00.00	351200022	Tinta original para recarga de impresoras EPSON L4160 color cyan frasco de 70ml	2	UNIDAD	13,50	27,00	x	x	x	x	x	x	x	x				
	180.0.53.08.04.00.00	351200022	Tinta original para recarga de impresoras EPSON L4160 color negro frasco de 70ml	3	UNIDAD	13,50	40,50	x	x	x	x	x	x	x	x				

Toggle navigation

Buscar

Catálogo Electrónico

Volver al SOCE

- Iniciar sesión
-
- **Ordenes de Compra Generadas**
  000.000.002.898.511

Volver

Cargando...

Cargando...

***SCANNER ADF A4, VELOCIDAD DE ESCANEO SIMPLE 30-39 IPM**

- Proveedores
- Especificaciones
- Convenio Marco

Oferta
Precio
$ 550,0000

Oferta
Precio
$ 550,0000

Oferta
Precio
$ 550,0000

Oferta
Precio
$ 550,0000

Oferta
Precio
$ 550,0000

Oferta
Precio
$ 550,0000

Oferta
Precio
$ 550,0000

Oferta
Precio
$ 550,0000

- «
- 1
- »

Atributo	Valor
CAPACIDAD DEL ADF HOJAS	Mínimo 50 hojas
CICLO DE TRABAJO MÁXIMO IMÁGENES / DIARIO	Mínimo 3.500
CONECTIVIDAD	Si
CONSUMO ENERGÉTICO EN OPERACIÓN	67 wats o menos

Atributo	Valor
CPC	4517004211
ESCANEO DÚPLEX	Si
FABRICANTE	Fabricante
MARCA	Marca
MODELO	Modelo
RESOLUCIÓN DE ESCANEO	Si
SISTEMAS OPERATIVOS COMPATIBLES	Windows 7, 8, 8.1, 10 y 11, Windows Server 2008 R2 SP1, Windows Server 2012, 2016, 2019; Linux
SOFTWARE DE CAPTURA	Si
TAMAÑOS DE PAPEL SOPORTADOS	A4
TIEMPO DE GARANTÍA TÉCNICA	3 años o superior emitido por el fabricante
VAE	40%
VELOCIDAD DE ESCANEO DÚPLEX	60-78 IPM
VELOCIDAD DE ESCANEO SIMPLE	30-39 IPM

Nombre convenio
EQUIPOS DE IMPRESIÓN 2024
Código
SERCOP-SELPROV-001-2024
Descripción
PROCEDIMIENTO DE SELECCIÓN DE PROVEEDORES PARA LA CELEBRACIÓN DE CONVENIOS MARCO PARA LA ADQUISICIÓN DE ?EQUIPOS DE IMPRESIÓN? POR PARTE DE LAS ENTIDADES CONTRATANTES A TRAVÉS DE CATÁLOGO ELECTRÓNICO
Objeto
ADQUISICIÓN DE EQUIPOS DE IMPRESIÓN
Fecha de Adjudicación
06-09-2024
Fecha de Expiración
06-09-2027
Copyright © 2025 Servicio Nacional de Contratación Pública.

Cargando...

GOBIERNO AUTÓNOMO DESCENTRALIZADO MUNICIPAL DE SIGCHOS

Sigchos – Cotopaxi – Ecuador

Memorando Nro. GADMS-CB-2025-0034-M

Sigchos, 01 de octubre de 2025

PARA: Sr. Arq. Jose Antonio Herrera Mancero
Director de Planificación Territorial

ASUNTO: POA 2026 BOMBEROS

De mi consideración:

Adjunto le envío la matriz del POA 2026 y la matriz de Cumplimiento del Cuerpo de Bomberos, con las modificaciones solicitadas por el departamento Financiero

Con sentimientos de distinguida consideración.

Atentamente.

Documento firmado electrónicamente

Lcdo. Biron Camilo Viteri Andino
JEFE DEL CUERPO DE BOMBEROS

Anexos:
- 170__requerimiento_bomberos_2026_corregido0719187001759350645.xls
- 170_poa_2026_corregido0567728001759350646.xls
- 170__requerimiento_bomberos_2026_corregido-signed.pdf
- 170_poa_2026_corregido-signed.pdf

Copia:
Srta. Ing. Mayra Alexandra Cargua Flores
Analista de Planificación Estratégica

BIRON CAMILO VITERI ANDINO

* Documento firmado electrónicamente por Quipux

GOBIERNO AUTÓNOMO DESCENTRALIZADO MUNICIPAL DE SIGCHOS

Sigchos – Cotopaxi – Ecuador

Hoja de Ruta

Fecha y hora generación: 2025-10-07 11:59:48 (GMT-5)

Generado por: Mayra Alexandra Cargua Flores

Información del Documento			
No. Documento:	GADMS-CB-2025-0034-M	**Doc. Referencia:**	--
De:	Sr. Lcdo. Biron Camilo Viteri Andino, Jefe del Cuerpo de Bomberos, Gobierno Autónomo Descentralizado Municipal de Sigchos	**Para:**	Sr. Arq. Jose Antonio Herrera Mancero, Director de Planificación Territorial, Gobierno Autónomo Descentralizado Municipal de Sigchos
Asunto:	POA 2026 BOMBEROS	**Descripción Anexos:**	--
Fecha Documento:	2025-10-01 (GMT-5)	**Fecha Registro:**	2025-10-01 (GMT-5)

Ruta del documento

Área	De	Fecha/Hora	Acción	Para	No. Días
DIRECCIÓN DE PLANIFICACIÓN TERRITORIAL	Jose Antonio Herrera Mancero (GADMS)	2025-10-07 10:30:09 (GMT-5)	Reasignar	Mayra Alexandra Cargua Flores (GADMS)	6
CUERPO DE BOMBEROS	Biron Camilo Viteri Andino (GADMS)	2025-10-01 15:33:28 (GMT-5)	Envío Electrónico del Documento		0
CUERPO DE BOMBEROS	Biron Camilo Viteri Andino (GADMS)	2025-10-01 15:33:28 (GMT-5)	Firma Digital de Documento		0
CUERPO DE BOMBEROS	Biron Camilo Viteri Andino (GADMS)	2025-10-01 15:31:35 (GMT-5)	Registro	Jose Antonio Herrera Mancero (GADMS)	0

CUERPO DE BOMBEROS DEL CANTÓN SIGCHOS

SIGCHOS – COTOPAXI
DIRECCIÓN: Carlos Hugo Páez y Humberto Gómez
TELEFAX: 032-714-508 E-MAIL bomberos.sigchos@outlook.com

MEMORÁNDUM N° 0068-2025-GADMS-CB

02 OCT 2025 #596
POR Patty 12:20

DE: *Lic. CAMILO VITERI A.*
JEFE DEL CUERPO DE BOMBEROS
PARA: *Arq. Antonio Herrera*
DIRECTOR DE PLANIFICACION
FECHA: *Sigchos 2 de octubre del 2025*
ASUNTO: *POA 2026 y Arrastres*

Por medio de la presente me permito realizar la entrega en forma física la matriz del POA 2026, la matriz de Cumplimiento y el listado de arrastres para el 2026, el cual se detalla a continuación:

ARRASTRES

PARTIDA PRESUPUESTARIA	DENOMINACIÓN	VALOR $
170.0.51.06.02.00.00	Proyecto Prendas Especializadas de Protección Incendios Forestales Personal Operativo Cuerpo de Bomberos (ARRASTRE)	$ 8.000,00
170.0.51.06.02.00.00	Proyecto Prendas Especializadas de Protección Rescate Personal Operativo Cuerpo de Bomberos (ARRASTRE)	$ 8.500,00
170.0.53.08.11.00.00	Batefuegos (arrastre)	$ 5.280,00
170.0.84.01.05.00.00	Vehículo 4X4 equipado para incendios forestales rescate y comando de incidentes arrastre	$ 116.620,50
170.0.84.01.04.00.00	Bombas forestales (Arrastre)	$ 14.000,00
170.0.84.01.07.00.00	Work Station (arrastre)	$ 3.800,00

Por la gentil atención que se dignará dar a la presente, me anticipo en agradecerle.

Atentamente,

EDIXON CAMILO VITERI ANDINO

Lic. Camilo Viteri A.
JEFE DEL CUERPO DE BOMBEROS

Ing. Mayra Zurita.
Favor y de ser procedente consolidar caso contrario coordinar con la Unidad. Los correcciones
02/10/2025

ANEXOS
- Matriz del POA2026
- Matriz de Cumplimiento

06-10-2025
Recibido P. C.

GOBIERNO AUTONOMO DESCENTRALIZADO MUNICIPAL DE SIGCHOS
PROGRAMA: CUERPO DE BOMBEROS
MATRIZ 2
PRESUPUESTO 2026

	INSUMOS							CUATRIMESTRES											
	REQUERIMIENTO DE RECURSOS							I				II				III			
OBJETO DEL GASTO	PARTIDA PRESUPUESTARIA	CPC NIVEL 9	NOMBRE DEL INSUMO	CANTIDAD	UNIDAD DE MEDIDA	VALOR UNITARIO	VALOR TOTAL	ENE	FEB	MAR	ABR	MAY	JUN	JUL	AGO	SEP	OCT	NOV	DIC
ENERGIA ELECTRICA	170.0.53.01.04.00.00	171000011	SUMINISTRO DE ENERGIA ELECTRICA	12	UNIDAD	60,00	720,00	X	X	X	X	X	X	X	X	X	X	X	X
			TOTAL				720,00												
TELECOMUNICACIONES Egresos por servicios de telefonía fija y móvil, telegráfico, fax, radio telegráfico, celular, internet, arrendamiento de canales de frecuencia y otros relacionados	170.0.53.01.05.00.00	842900014	SERVICIO TELEFONICO FIJO	12	UNIDAD	20	240,00	X	X	X	X	X	X	X	X	X	X	X	X
	170.0.53.01.05.00.00	842900012	SERVICIO DE INTERNET FIJO	12	UNIDAD	80,00	960,00	X	X	X	X	X	X	X	X	X	X	X	X
	170.0.53.01.05.00.00	842900012	SERVICIO DE INTERNET SATELITAL STARLINK	12	UNIDAD	100,00	1.200,00	X	X	X	X	X	X	X	X	X	X	X	X
	170.0.53.01.05.00.00	842900014	SERVICIO RADIOFRECUENCIA ARCOTEL	12	UNIDAD	100,00	1.200,00	X	X	X	X	X	X	X	X	X	X	X	X
			TOTAL				3.600,00												
ALMACENAMIENTO, EMBALAJE, DESEMBALAJE, ENVASE, DESENVASE Y RECARGA DE EXTINTORES Egresos por almacenamiento, embalaje, desembalaje, envase, desenvase de toda clase de objetos, bienes y recarga de extintores.	170.0.53.02.03.00.00	8816000011	RECARGA DE EXTINTORES CO2	5	UNIDAD	20,00	100,00	X	X	X	X	X	X	X	X	X	X	X	X
	170.0.53.02.03.00.00	8816000011	RECARGA DE EXTINTORES PQS	5	UNIDAD	30,00	150,00	X	X	X	X	X	X	X	X	X	X	X	X
	170.0.53.02.03.00.00	8816000011	RECARGA OXIGENO MEDICINAL TANQUE PORTATIL (M3)	6	UNIDAD	10,00	60,00	X	X	X	X	X	X	X	X	X	X	X	X
	170.0.53.02.03.00.00	8816000011	RECARGA OXIGENO MEDICINAL TANQUE PORTATIL (M6)	6	UNIDAD	20,00	120,00	X	X	X	X	X	X	X	X	X	X	X	X
			TOTAL				330,00												
COMBUSTIBLES	170.0.53.02.55.00.00	3331000013	Gasolina Extra	900	GALON	2,4349	1.440,88	X	X	X	X	X	X	X	X	X	X	X	X
Egresos para combustibles y gas en general	170.0.53.02.55.00.00	3334000011	Diesel	1300	GALON	2,5938	3.294,53	X	X	X	X	X	X	X	X	X	X	X	X
	170.0.53.02.55.00.00	8816000011	recargas de Gas domestico	1	UNIDAD	3,5	17,50	X	X	X	X	X	X	X	X	X	X	X	X
	170.0.53.02.55.00.00	3331000015	Gasolina Super	50	GALON	3,57	157,10	X	X	X	X	X	X	X	X	X	X	X	X
			TOTAL				4.840,03												
PASAJES EN EL INTERIOR	170.0.53.03.01.00.00	8781100012	Compra de Pasajes en el interior	12	UNIDAD	100	1.200,00	X	X	X	X	X	X	X	X	X	X	X	X
			TOTAL				1.200,00												
PASAJES EN EL EXTERIOR	170.0.53.03.02.00.00	8781100012	Compra de Pasajes en el exterior	4	UNIDAD	1000	4.000,00	X	X	X	X	X	X	X	X	X	X	X	X
			TOTAL				4.000,00												
VIATICOS Y SUBSISTENCIAS EN EL INTERIOR Egresos por viáticos y alimentación dentro servidores y trabajadores públicos en	170.0.53.03.03.00.00		Viaticos Interior	23	UNIDAD	86	2.000,00	X	X	X	X	X	X	X	X	X	X	X	X
			TOTAL				2.000,00												
VIATICOS Y SUBSISTENCIAS EN EL EXTERIOR Egresos por viáticos y alimentación dentro servidores y trabajadores públicos en	170.0.53.03.04.00.00		Viaticos Exterior	24	UNIDAD	225	5.400,00	X	X	X	X	X	X	X	X	X	X	X	X
			TOTAL				5.400,00												
MAQUINARIAS Y EQUIPOS (INSTALACIÓN, MANTENIMIENTO Y REPARACIONES)	170.0.53.04.04.00.00	8715000111	Mantenimiento de equipos del Cuerpo de Bomberos	1	UNIDAD	3.500,00	3.500,00	X	X	X	X	X	X	X	X	X	X	X	X
			TOTAL				3.500,00												
VEHICULOS (INSTALACIÓN, MANTENIMIENTO Y REPARACIONES) Egresos por el servicio de mantenimiento y reparación de vehículos.	170.0.53.04.05.00.00	8714100011	Mantenimiento Vehiculos Cuerpo de Bomberos Mano de Obra Externa	1	UNIDAD	2.500,00	2.500,00	X	X	X	X	X	X	X	X	X	X	X	X
	170.0.53.04.05.00.00	8714100011	Arreglo de neumaticos mano de obra	1	UNIDAD	200,00	200,00	X	X	X	X	X	X	X	X	X	X	X	X
	170.0.53.04.05.00.00	8714100011	Lavada de vehiculos mano de obra	1	UNIDAD	200,00	200,00	X	X	X	X	X	X	X	X	X	X	X	X
	170.0.53.04.05.00.00	8714100011	Mantenimiento Vehiculo Autobomba Marcopolo Ranz Cuerpo de Bomberos Mano de Obra	1	UNIDAD	2.500,00	2.500,00	X	X	X	X	X	X	X	X	X	X	X	X
			TOTAL				5.400,00												
CAPACITACIÓN A SERVIDORES PUBLICOS	170.0.53.08.17.00.00	8790000105	Capacitacion personal operativo	1	UNIDAD	4.000,00	4.000,00	X	X	X	X	X	X	X	X				
			TOTAL				4.000,00												
Mantenimiento y Reparación de Equipos y Sistemas Informáticos	170.0.53.07.04.00.00	8819000111	Mantenimiento de Equipos Informaticos Cuerpo de Bomberos	1	UNIDAD	1.000,00	1.000,00	X	X	X	X	X	X	X	X	X	X	X	X
			TOTAL				1.000,00												

VESTUARIO, LENCERÍA, PRENDAS DE PROTECCIÓN Y ACCESORIOS PARA UNIFORMES DEL PERSONAL DE PROTECCIÓN, VIGILANCIA Y SEGURIDAD. Egresos por adquisición de indumentaria, prendas de protección, accesorios para uniformes del personal de protección vigilancia y seguridad.	170.0.52.06.02.00.00	981223011	Uniforme trabajador	0	UNIDAD	105,00	945,00	X	X	X	X	X	X	X	X						
	170.0.52.06.02.00.00	282230121	Camisa polo ejecutivo para hombre	3	UNIDAD	18,00	54,00	X	X	X	X	X	X	X	X						
	170.0.52.06.02.00.00	282210041	Pantalon Cadete para hombre	10	UNIDAD	34,99	349,90	X	X	X	X	X	X	X	X						
	170.0.52.06.02.00.00	282210041	Chaqueta cadete para hombre	5	UNIDAD	72,44	362,20	X	X	X	X	X	X	X	X						
	170.0.52.06.02.00.00	2822123111	Pantalon Tactico Hombre	12	UNIDAD	30,00	360,00	X	X	X	X	X	X	X	X						
	170.0.52.06.02.00.00	2822002113	Camisa Tactico Hombre	6	UNIDAD	35,00	210,00	X	X	X	X	X	X	X	X						
	170.0.52.06.02.00.00	282211613	Chaqua Tactica	6	UNIDAD	85,00	510,00	X	X	X	X	X	X	X	X						
	170.0.52.06.02.00.00	282281022	Buzo manga larga tela jaspe	6	UNIDAD	14,00	84,00	X	X	X	X	X	X	X	X						
	170.0.52.06.02.00.00	282228011	Camiseta tipo polo manga corta	6	UNIDAD	25,00	150,00	X	X	X	X	X	X	X	X						
	170.0.52.06.02.00.00	282210041	Parche Hologrático	40	UNIDAD	1,80	72,00	X	X	X	X	X	X	X	X						
	170.0.52.06.02.00.00	282210041	Estampado	40	UNIDAD	0,60	24,00	X	X	X	X	X	X	X	X						
	170.0.52.06.02.00.00	2011880121	Bota tipo militar hombre	12	UNIDAD	55,00	660,00	X	X	X	X	X	X	X	X						
			TOTAL				**3.720,10**															
LUBRICANTES Egresos para lubricantes y aditivos en general	170.0.53.06.03.00.00	333800211	Aceite SAE15 w 40	8	GALON	20,0000	160,00	X	X	X	X	X	X	X	X						
	170.0.53.06.03.00.00	4322010116	Refrigerante	6	GALON	15,00	120,00	X	X	X	X	X	X	X	X						
	170.0.53.06.03.00.00	333800212	Aceite 2 tiempos	2	GALON	24,00	48,00	X	X	X	X	X	X	X	X						
	170.0.53.06.03.00.00	3541001011	Liquido de frenos	1	GALON	15,00	15,00	X	X	X	X	X	X	X	X						
	170.0.53.06.03.00.00	333800212	Aceite LT 10W40	90	LITROS	5,60	490,00	X	X	X	X	X	X	X	X						
			TOTAL				**833,00**															
MATERIALES DE OFICINA Egresos para suministros, insumos y accesorios de oficina.	170.0.53.06.04.00.00	3698000147	Agenda pequeña tipo jerica 51 mm metal caja por caja unidades		UNIDAD		0,00	X	X	X	X	X	X	X	X						
	170.0.53.06.04.00.00	3212920132	Archivador de cartón plegable numero 3 liano 18		UNIDAD		0,00	X	X	X	X	X	X	X	X						
	170.0.53.06.04.00.00	3212920129	Archivador oficio liano 8 cm	24	UNIDAD	1,85	44,40	X	X	X	X	X	X	X	X						
	170.0.53.06.04.00.00	3240000468	Cd x regrabables con caja CD-R	10	UNIDAD	1,10	11,00	X	X	X	X	X	X	X	X						
	170.0.53.06.04.00.00	4295000313	CLIPS STANDAR 32 MM COLORES POR 100 UNIDADES	2	UNIDAD	0,50	1,00	X	X	X	X	X	X	X	X						
	170.0.53.06.04.00.00	4295000315	CLIPS MARIPOSA CAJA DE 50 UNIDADES	1	UNIDAD	1,05	1,05	X	X	X	X	X	X	X	X						
	170.0.53.06.04.00.00	3691100173	Esferografico azul punta fina	40	UNIDAD	0,42	16,80	X	X	X	X	X	X	X	X						
	170.0.53.06.04.00.00	4292151110	ESTILETE GRANDE	12	UNIDAD	0,65	7,80	X	X	X	X	X	X	X	X						
	170.0.53.06.04.00.00	4298900127	GRAPAS 26/6 CAJA DE 5000 U	2	UNIDAD	1,15	2,30	X	X	X	X	X	X	X	X						
	170.0.53.06.04.00.00	3698000110	MARCADOR TIZA LIQUIDA PUNTA GRUESA VARIOS COLORES	12	UNIDAD	0,65	7,80	X	X	X	X	X	X	X	X						
	170.0.53.06.04.00.00	3212900418	RESMA DE PAPEL BOND A4 DE 75 GR	40	UNIDAD	4,05	164,40	X	X	X	X	X	X	X	X						
	170.0.53.06.04.00.00	3698000110	PARES DE PILAS AA (ALCALINA)	50	PAR	1,70	61,00	X	X	X	X	X	X	X	X						
	170.0.53.06.04.00.00	3698000119	REGLA METALICAS 30 CM	3	UNIDAD	2,55	7,65	X	X	X	X	X	X	X	X						
	170.0.53.06.04.00.00	3240000466	RESALTADORES VARIOS COLORES	6	UNIDAD	0,75	4,50	X	X	X	X	X	X	X	X						
	170.0.53.06.04.00.00	3698000114	SACAGRAPAS	2	UNIDAD	1,50	2,90	X	X	X	X	X	X	X	X						
	170.0.52.06.04.00.00	3212920152	Sobre manila F8	12	UNIDAD	0,15	1,80	X	X	X	X	X	X	X	X						
	170.0.53.06.04.00.00	251200022	Tinta original para recarga de impresoras EPSON L3150 color amarillo frasco de 70ml	3	UNIDAD	16,00	32,00	X	X	X	X	X	X	X	X						
	170.0.53.06.04.00.00	251200022	Tinta original para recarga de impresoras EPSON L3150 color cyan frasco de 70ml	2	UNIDAD	16,00	32,00	X	X	X	X	X	X	X	X						
	170.0.53.06.04.00.00	251200022	Tinta original para recarga de impresoras EPSON L3150 color negro frasco de 70ml	4	UNIDAD	16,00	64,00	X	X	X	X	X	X	X	X						
	170.0.53.06.04.00.00	251200022	Tinta original para recarga de impresoras EPSON L3150 color magenta frasco de 70ml	2	UNIDAD	16,00	32,00	X	X	X	X	X	X	X	X						
	170.0.53.06.04.00.00	3691201391 3	Toner HP laser jet pro MFP M283fdw Yellow	2	UNIDAD	183,30	360,00	X	X	X	X	X	X	X	X						
	170.0.53.06.04.00.00	3691201391 3	Toner HP laser jet pro MFP M283fdw Blaco	3	UNIDAD	183,30	540,00	X	X	X	X	X	X	X	X						
	170.0.53.06.04.00.00	3691201391 3	Toner HP laser jet pro MFP M283fdw Magenta	2	UNIDAD	183,30	360,00	X	X	X	X	X	X	X	X						
	170.0.53.06.04.00.00	3691201391 3	Toner HP laser jet pro MFP M283fdw Cyan	2	UNIDAD	183,30	360,00	X	X	X	X	X	X	X	X						
			TOTAL				**2.159,10**															
MATERIALES DE ASEO Egresos para suministros y materiales de aseo y limpieza.	170.0.53.06.05.00.00	352901091	Alcohol antiseptico por litro	6	GALON	8,00	48,00	X	X	X	X	X	X	X	X						
	170.0.53.06.05.00.00	5120100116	AMBIENTAL VARIAS FRAGANCIAS LIQUIDO GALON	6	GALON	5,20	31,20	X	X	X	X	X	X	X	X						
	170.0.53.06.05.00.00	3699089113	CEPILLO PARA SANITARIO CON BASE PLASTICA	3	UNIDAD	1,60	4,80	X	X	X	X	X	X	X	X						
	170.0.53.06.05.00.00	3423012115	HIPOCLORITO DE SODIO AL 5 POR CIENTO GALON (Liquido al 5%)	4	GALON	3,20	12,80	X	X	X	X	X	X	X	X						
	170.0.53.06.05.00.00	3549302117	DETERGENTE LIQUIDO CANECA	3	CANECA	32,00	96,00	X	X	X	X	X	X	X	X						
	170.0.53.06.05.00.00	3699000115	ESCOBA DE MADERA FIBRA DE COCO DE 40 CM	6	UNIDAD	3,30	19,80	X	X	X	X	X	X	X	X						

	170.0.53.06.05.00.00	3898300112	Escobas plásticas fibra suave	6	UNIDAD	2.00	12.00	X	X	X	X	X	X	X	X								
	170.0.53.06.05.00.00	3898300112	Escobas plásticas fibra suave unidad	4	UNIDAD	4.00	16.00	X	X	X	X	X	X	X	X								
	170.0.53.06.05.00.00	3841000223	FUNDA DE BASURA DOMESTICA NEGRA 21"X28	5	UNIDAD	1.70	33.20	X	X	X	X	X	X	X	X								
	170.0.53.06.05.00.00	3841000228	FUNDA DE BASURA USO INDUSTRIAL NEGRA 20"X47	4	UNIDAD	3.20	19.20	X	X	X	X	X	X	X	X								
	170.0.53.06.05.00.00	2981012215	Escoba cortada 1 metro	12	UNIDAD	2.50	30.00	X	X	X	X	X	X	X	X								
	170.0.53.06.05.00.00	3532101112	JABON DE TOCADOR LIQUIDO CON VALVULA 500 ML	6	GALON	3.50	21.00	X	X	X	X	X	X	X	X								
	170.0.53.06.05.00.00	3894300116	Recogedor de basura mango de plastico	4	UNIDAD	2.00	8.00	X	X	X	X	X	X	X	X								
	170.0.53.06.05.00.00	3219331017	PAPEL TOALLA DE MANOS BLANCO ROLLO 150 METROS	12	UNIDAD	4.80	57.60	X	X	X	X	X	X	X	X								
	170.0.53.06.05.00.00	3219311018	PAPEL TOALLA DE MANOS BLANCO EN Z (150 UNIDADES	6	UNIDAD	2.00	12.00	X	X	X	X	X	X	X	X								
	170.0.53.06.05.00.00	3219300016	PAPEL HIGIENICO JUMBO DOBLE HOJA BLANCO 230 METROS	12	UNIDAD	3.00	36.00	X	X	X	X	X	X	X	X								
	170.0.53.06.05.00.00	3898300117	Trapeadores de plano 20 a 30cm largo	6	UNIDAD	4.00	24.00	X	X	X	X	X	X	X	X								
			TOTAL				458.80																
SUMINISTROS PARA LA CONSTRUCCION, ELÉCTRICOS, PLOMERÍA, CARPINTERIA, SEÑALIZACIÓN VIAL, NAVEGACIÓN Y	170.0.53.06.11.00.00	4392300011	Inflatuyas mango fibra de niño	30	UNIDAD	221.00	6.630.00	X	X	X	X	X	X	X	X								
	170.0.53.06.11.00.00	4392300011	zapatones forestales cabeza 5,5" mango fibra de niño	6	UNIDAD	120.00	720.00	X	X	X	X	X	X	X	X								
			TOTAL				7.320.00																
REPUESTOS Y ACCESORIOS Egresos por la adquisición de repuestos y accesorios necesarios para el	170.0.53.06.13.00.00	4384130115	Reparacion mantenimiento correctivo vehiculos Cuerpo de Bomberos	1	UNIDAD	8.000.00	8.000.00	X	X	X	X	X	X	X	X								
	170.0.53.06.13.00.00	5738110215	Reparacion mantenimiento correctivo vehiculo Autoridad Municipal Vehiculos Nanc Cuerpo de B	1	UNIDAD	3.200.00	3.200.00	X	X	X	X	X	X	X	X								
	170.0.53.06.13.00.00	3511403111	Llantas 195/75R16	8	UNIDAD	160.00	1.280.00	X	X	X	X	X	X	X	X								
	170.0.53.06.13.00.00	4311103120	Filtro de Aceite Autobomba Mercedes Nanc	2	UNIDAD	20.00	40.00	X	X	X	X	X	X	X	X								
	170.0.53.06.13.00.00	4311103120	Filtro de Combustible Autobomba Mercedes Nanc	2	UNIDAD	25.00	50.00	X	X	X	X	X	X	X	X								
	170.0.53.06.13.00.00	4311103120	Separador Filtro de Combustible Autobomba Mercedes Nanc	2	UNIDAD	40.00	80.00	X	X	X	X	X	X	X	X								
	170.0.53.06.13.00.00	4311103120	Junta Anular Filtro de Combustible Autobomba Mercedes Nanc	2	UNIDAD	40.00	80.00	X	X	X	X	X	X	X	X								
	170.0.53.06.13.00.00	4311103120	Filtro de Aceite Dmax 2013	3	UNIDAD	12.00	36.00	X	X	X	X	X	X	X	X								
	170.0.53.06.13.00.00	4311103120	Filtro de Aceite Dmax 2016	2	UNIDAD	12.00	24.00	X	X	X	X	X	X	X	X								
	170.0.53.06.13.00.00	4311103121	Filtro de Combustible Dmax 2013	3	UNIDAD	15.00	45.00	X	X	X	X	X	X	X	X								
	170.0.53.06.13.00.00	4311103121	Filtro de Combustible Dmax 2016	2	UNIDAD	15.00	30.00	X	X	X	X	X	X	X	X								
	170.0.53.06.13.00.00	4311103116	Filtro de Aire Dmax 2013	3	UNIDAD	20.00	60.00	X	X	X	X	X	X	X	X								
	170.0.53.06.13.00.00	4311103116	Filtro de Aire Dmax 2016	2	UNIDAD	20.00	40.00	X	X	X	X	X	X	X	X								
	170.0.53.06.13.00.00	4311103120	Filtro de Aceite Hyundai H1 2014	1	UNIDAD	11.00	11.00	X	X	X	X	X	X	X	X								
	170.0.53.06.13.00.00	4311103121	Filtro de Combustible H1 2014	1	UNIDAD	15.00	15.00	X	X	X	X	X	X	X	X								
	170.0.53.06.13.00.00	4311103116	Filtro de Aire H1 2014	1	UNIDAD	20.00	20.00	X	X	X	X	X	X	X	X								
	170.0.53.06.13.00.00	4912090111	Pastillas de freno Dmax 2013	2	UNIDAD	75.00	30.00	X	X	X	X	X	X	X	X								
	170.0.53.06.13.00.00	4912090111	Pastillas de freno Dmax 2016	2	UNIDAD	75.00	55.00	X	X	X	X	X	X	X	X								
	170.0.53.06.13.00.00	4912090111	Pastillas de freno Hyundai 2014	1	UNIDAD	75.00	75.00	X	X	X	X	X	X	X	X								
	170.0.53.06.13.00.00	4416020513	Bateria Dmax 2013	2	UNIDAD	140.00	280.00	X	X	X	X	X	X	X	X								
	170.0.53.06.13.00.00	4416020513	Bateria Dmax 2016	1	UNIDAD	140.00	140.00	X	X	X	X	X	X	X	X								
	170.0.53.06.13.00.00	4416020513	Bateria Hyundai 2014	2	UNIDAD	140.00	280.00	X	X	X	X	X	X	X	X								
	170.0.53.06.13.00.00	4416020513	Bateria Autobomba NQR XZA-806	2	UNIDAD	140.00	280.00	X	X	X	X	X	X	X	X								
	170.0.53.06.13.00.00	4416020513	Bateria Autobomba Mercedes Benz Atego 1725	2	UNIDAD	200.00	400.00	X	X	X	X	X	X	X	X								
	170.0.53.06.13.00.00	4416020513	Faros Dmax Dji metros 30Volts	8	PAR	75.00	600.00	X	X	X	X	X	X	X	X								
			TOTAL				15.917.00																
EGRESOS PARA SITUACIONES DE EMERGENCIA	170.0.53.06.21.00.00	2922011115	Fondo para Emergencias Cuerpo de Bomberos	1	UNIDAD	3000	3.000.00	X	X	X	X	X	X	X	X	X	X	X	X				
			TOTAL				3.000.00																
TASAS GENERALES, IMPUESTOS, CONTRIBUCIONES, PERMISOS, LICENCIAS Y PATENTES. pago, rodaje, revisión vehicular, matrículas de vehículos, permisos de funcionamiento, licencias, patentes, registro sanitarios y	170.0.57.01.02.20.00	2922011115	Matriculación vehicular	1	UNIDAD	400	400.00	X	X	X	X	X	X	X	X								
	170.0.57.01.02.00.00		Rodaje	1	UNIDAD	75.00	75.00	X	X	X	X	X	X	X	X								
	170.0.57.01.02.00.00		Revisiones administrativas	1	UNIDAD	75.00	75.00	X	X	X	X	X	X	X	X								
			TOTAL				550.00																
SEGUROS	170.0.57.02.01.00.00	7133100113	Seguros	1	UNIDAD	14.000.00	14.000.00	X	X	X	X	X	X	X	X	X	X	X	X				
Egresos para contratos de seguros personales, propiedades y otros.	170.0.57.02.01.00.00	7133100111	Deducible	1	UNIDAD	3.000.00	3.000.00	X	X	X	X	X	X	X	X	X	X	X	X				

			TOTAL				17,999.00																	
DESCUENTOS, COMISIONES Y OTROS CARGOS EN TITULOS VALORADOS	170.0.56.01.04.00.00		Pago de Descuentos, Comisiones y Otros Cargos en Títulos Valorados	1	UNIDAD	3,800.00	3,800.00	X	X	X	X	X	X	X	X	X	X	X	X				
			TOTAL				3,800.00																	
COMISIONES BANCARIAS	170.0.57.02.01.00.00		Pago de cuestionario bancarios	1	UNIDAD	200.00	200.00	X	X	X	X	X	X	X	X	X	X	X	X				
			TOTAL				200.00																	
HOSPITALARIOS Y COMPLEMENTARIOS	170.0.73.02.26.00.00	931991	Examenes medicos Jefe Cuerpo de Bomberos	1	UNIDAD	115.00	115.00	X	X	X	X	X	X	X	X								
	170.0.73.02.26.00.00	931991	Examenes medicos Chofer Cuerpo de Bomberos	1	UNIDAD	110.00	110.00	X	X	X	X	X	X	X	X								
	170.0.73.02.26.00.00	931991	Examenes medicos Personal Distrito	1	UNIDAD	115.00	115.00	X	X	X	X	X	X	X	X								
	170.0.73.02.26.00.00	931991	Examenes medicos Personal Distrito	1	UNIDAD	115.00	115.00	X	X	X	X	X	X	X	X								
	170.0.73.02.26.00.00	931991	Examenes medicos Personal Distrito	1	UNIDAD	115.00	115.00	X	X	X	X	X	X	X	X								
	170.0.73.02.26.00.00	931991	Examenes medicos Personal Distrito	1	UNIDAD	115.00	115.00	X	X	X	X	X	X	X	X								
			TOTAL				715.00																	
MAQUINARIA Y EQUIPO	170.0.84.01.04.09.00	45230000	Torre Industrial de Lavado y Secado 1Kg	1	UNIDAD	8,970.00	8,970.00	X	X	X	X	X	X	X	X								
	170.0.84.01.04.09.00	41400311	Aspiradora no Impulsada Cuadriciclo/Hogar Termica	1	UNIDAD	14,000.00	14,000.00	X	X	X	X	X	X	X	X								
	170.0.84.01.04.09.00	45230000	Barredora control de emisiones	1	UNIDAD	200.00	200.00	X	X	X	X	X	X	X	X								
	170.0.84.01.04.09.00	47100311	Mini Mixer sistema sumitrat diario, incluye malla para transporte	1	UNIDAD	389.00	389.00	X	X	X	X	X	X	X	X								
			TOTAL				23,589.00																	
EQUIPOS PAQUETES Y SISTEMAS INFORMATICOS	170.0.84.01.07.09.00	48220000	GPS/AVL/Portatil y de comunicación por satelite, incluye malleta de transporte y instalacion de sujecion	1	UNIDAD	1,000.00	1,000.00	X	X	X	X	X	X	X	X								
			TOTAL				1,000.00																	
			TOTALES				116,543.83																	

TOTAL UNIFICADO	**116.543,83**

Elaborado por: Bto. Miguel Andino

Revisado y Aprobado: Lic. Camilo Viteri

BIRON CAMILO VITERI ANDINO

GOBIERNO AUTÓNOMO DESCENTRALIZADO MUNICIPAL DE SIGCHOS

PLANIFICACIÓN OPERATIVA ANUAL 2025

MISIÓN INSTITUCIONAL

VISIÓN INSTITUCIONAL

MATRIZ DE PLAN OPERATIVO ANUAL (POA) - 2026

ESTRATEGIAS DE ACCION INSTITUCIONAL

PROGRAMA 170

OBJETIVO ESTRATÉGICO	CAP	APS	APRS	CDA	OBJETIVO OPERATIVO POA	ACTIVIDADES	ACTIVIDAD	%	RESPONSABLE	PROGRAMACIÓN CUATRIMESTRAL				PROGRAMACIÓN PRESUPUESTARIA				PRESUPUESTO	FUENTE PRESUPUESTARIA	ESTADO
										1C	2C	3C	TOTAL	1C	2C	3C	TOTAL			

MATRIZ DE PLAN OPERATIVO ANUAL (POA) - 2026

ESTRATEGIAS DE ACCION INSTITUCIONAL

PROGRAMA 170

OBJETIVO ESTRATÉGICO	CUP	ARP	UNAD	CUE	Objetivo Estratégico (CUP)	PLAN OPERATIVO	ACTIVIDAD	PESO RELATIVO %	INDICADOR	PRESUPUESTO INICIAL DE LA META (...)					PRESUPUESTO POR PERIODO DE EJECUCIÓN			PROGRAMACIÓN	FUENTE PRESUPUESTARIA	ESTADO - OBSERVACIÓN
										Q1	Q2	Q3	Q4	TOTAL	Q1	Q2	TOTAL			

GOBIERNO AUTÓNOMO DESCENTRALIZADO MUNICIPAL DE SIGCHOS

Sigchos – Cotopaxi – Ecuador

Memorando Nro. GADMS-CS-2025-0063-M

Sigchos, 24 de septiembre de 2025

PARA: Sr. Arq. Jose Antonio Herrera Mancero
Director de Planificación Territorial

ASUNTO: Entrega POA, MATRIZ 160 Y PROFORMAS

De mi consideración:

En atención a lo dispuesto en el Memorando Nro. GADMS-PT-2025-0543-M y en concordancia con las directrices institucionales para la formulación del presupuesto 2026 me permito entregar, el POA, la Matriz 160 y las proformas. Particular que comunico para los fines pertinentes.

Con sentimientos de distinguida consideración.

Atentamente,

Documento firmado electrónicamente

Lcda. Erika Jasmin Valiente Licintuña
ASISTENTE DE COMUNICACIÓN INTERNA

Anexos:
- matriz_poa_2026-signed-signed-signed-signed.pdf
- matriz-poa-2026.xls
- todas_las_proformas0614221001758723685.pdf

ERIKA JASMIN VALIENTE LICINTUNA

* Documento firmado electrónicamente por Quipux

GOBIERNO AUTÓNOMO DESCENTRALIZADO MUNICIPAL DE SIGCHOS

Sigchos – Cotopaxi – Ecuador

Hoja de Ruta

Fecha y hora generación: 2025-10-01 15:10:59 (GMT-5)

Generado por: Mayra Alexandra Cargua Flores

Información del Documento			
No. Documento:	GADMS-CS-2025-0063-M	**Doc. Referencia:**	--
De:	Srta. Lcda. Erika Jasmin Valiente Licántula, Asistente de Comunicación Interna. Gobierno Autónomo Descentralizado Municipal de Sigchos	**Para:**	Sr. Arq. Jose Antonio Herrera Maucero, Director de Planificación Territorial, Gobierno Autónomo Descentralizado Municipal de Sigchos
Asunto:	Entrega POA, MATRIZ 160 Y PROFORMAS	**Descripción Anexos:**	--
Fecha Documento:	2025-09-24 (GMT-5)	**Fecha Registro:**	2025-09-24 (GMT-5)

Ruta del documento

Área	De	Fecha/Hora	Acción	Para	No. Días
DIRECCIÓN DE PLANIFICACIÓN TERRITORIAL	Jose Antonio Herrera Maucero (GADMS)	2025-09-25 16:31:08 (GMT-5)	Reasignar	Mayra Alexandra Cargua Flores (GADMS)	1
DIRECCIÓN DE COMUNICACIÓN SOCIAL	Erika Jasmin Valiente Licántula (GADMS)	2025-09-24 09:32:03 (GMT-5)	Envío Electrónico del Documento		0
DIRECCIÓN DE COMUNICACIÓN SOCIAL	Erika Jasmin Valiente Licántula (GADMS)	2025-09-24 09:32:03 (GMT-5)	Firma Digital de Documento		0
DIRECCIÓN DE COMUNICACIÓN SOCIAL	Erika Jasmin Valiente Licántula (GADMS)	2025-09-24 09:29:49 (GMT-5)	Registro	Jose Antonio Herrera Maucero (GADMS)	0

GOBIERNO AUTONOMO DESCENTRALIZADO MUNICIPAL DE SIGCHOS
PROGRAMA: COMUNICACIÓN SOCIAL
MATRIZ 2
PRESUPUESTO 2026

	INSUMOS							CUATRIMESTRES											
	REQUERIMIENTO DE RECURSOS							I				II				III			
OBJETO DEL GASTO	Nº PARTIDA PRESUPUESTARIA	CPC NIVEL 9	NOMBRE DEL INSUMO	CANTIDAD	UNIDAD DE MEDIDA	VALOR UNITARIO	VALOR TOTAL	ENE	FEB	MAR	ABR	MAY	JUN	JUL	AGO	SEP	OCT	NOV	DIC
ENERGÍA ELÉCTRICA	160.0.53.01.04.00.00	171000011	ENERGÍA ELÉCTRICA	12	UNIDAD	40,00	480,00	X	X	X	X	X	X	X	X	X	X	X	X
Egresos por servicio de energía eléctrica, energía alternativa y sus relacionados.	160.0.53.01.04.00.00						0,00												
	160.0.53.01.04.00.00						0,00												
			TOTAL				**480,00**												
TELECOMUNICACIONES	160.0.53.01.05.00.00	911340713	TELECOMUNICACIONES	12	UNIDAD	30	360,00	X	X	X	X	X	X	X	X	X	X	X	X
Egresos por servicios de telefonía fija y móvil, telegrafía, fax, radio telegráfico.	160.0.53.01.05.00.00						0,00												
			TOTAL				**360,00**												
ALMACENAMIENTO, EMBALAJE, DESEMBALAJE, ENVASE, DESENVASE Y RECARGA DE EXTINTORES	160.0.53.02.03.00.00	881600011	Recarga de extintor CO2 gas de 5 libras	1	UNIDAD	11,55	11,55									X	X	X	X
Egresos por almacenamiento, embalaje, desembalaje, envase, desenvase de toda clase de objetos, bienes y recarga de extintores.	160.0.53.02.03.00.00						0,00												
			TOTAL				**11,55**												
Servicios y Derechos en Producción y Programación de Radio y Televisión	160.0.53.02.22.00.00	841600311	Pago utilización de fonogramas en la programación de Radio Municipal Sigchos SOPROFON	1	UNIDAD	550	550,00	X	X	X	X	X	X	X	X				
			TOTAL				**550,00**												
SERVICIOS MEDICOS HOSPITALARIOS Y COMPLEMENTARIOS	160.0.53.02.25.00.00	931990011	Exámenes Médicos	3	UNIDAD	90	270,00	X	X	X	X	X	X	X	X	X	X	X	X
			TOTAL				**270,00**												
COMBUSTIBLES	160.0.53.02.55.00.00	333100013	Gasolina Extra	35,66	GALON	2,879	102,67					X	X	X	X	X	X	X	X
Egresos para combustibles y gas en general.	160.0.53.02.55.00.00	333400011	Diesel	0	GALON	0	0,00												
			TOTAL				**102,67**												
MAQUINARIAS Y EQUIPOS (INSTALACIÓN, MANTENIMIENTO Y REPARACIONES)	160.0.53.04.04.00.00	841800111	Mantenimiento en equipos de transmisión y radioenlace de Radio Municipal Sigchos	1	UNIDAD	1.400,00	1.400,00					X	X	X	X	X	X	X	X
			TOTAL				**1.400,00**												
TERRENOS (ARRENDAMIENTO)	160.0.53.05.01.00.00	731120013	ARRENDAMIENTO TERRENOS ANTENAS PARA RADIO	12	UNIDAD	100,00	1.200,00	X	X	X	X	X	X	X	X	X	X	X	X
			TOTAL				**1.200,00**												
VESTUARIO, LENCERIA, PRENDAS DE PROTECCIÓN Y ACCESORIOS PARA UNIFORMES DEL PERSONAL DE PROTECCIÓN, VIGILANCIA Y SEGURIDAD.	160.0.53.08.02.00.00	881220011	Uniforme trabajador	0	UNIDAD	169,00	0,00												
Egresos por adquisición de indumentaria, prendas de protección, accesorios para uniformes del personal de protección, vigilancia y seguridad.	160.0.53.08.02.00.00		UNIFORMES EMPLEADOS MUJERES		UNIDAD		0,00												
	160.0.53.08.02.00.00	282260082	Chaleco tipo safari con bordado del GADMS	3	UNIDAD	21,99	65,97	X	X	X	X	X	X	X	X				
			TOTAL				**65,97**												

MATERIALES DE OFICINA Egresos para suministros, materiales y accesorios de oficina.	160.0.53.08.04.00.00	3699000147	Aprieta papeles tipo pinza 51 mm metal caja por doce unidades		UNIDAD		0.00																	
	160.0.53.08.04.00.00	3212920132	Archivador de cartón plegable número 3 lomo 16		UNIDAD		0.00																	
	160.0.53.08.04.00.00	321290418	RESMA DE PAPEL BOND A4 DE 75 GR	8	UNIDAD	4.03	32.24	X	X	X	X	X	X	X	X									
	160.0.53.08.04.00.00	351200022	TINTA NEGRA IMPRESORA MODELO 1 1VV22AL	4	UNIDAD	9.00	36.00	X	X	X	X	X	X	X	X									
	160.0.53.08.04.00.00	351200022	TINTA CIAN IMPRESORA MODELO 1 M0H54AL	2	UNIDAD	9.00	18.00	X	X	X	X	X	X	X	X									
	160.0.53.08.04.00.00	351200022	TINTA MAGENTA IMPRESORA MODELO 1 M0H55AL	2	UNIDAD	9.00	18.00	X	X	X	X	X	X	X	X									
	160.0.53.08.04.00.00	351200022	TINTA AMARILLA IMPRESORA MODELO 1 M0H56AL	2	UNIDAD	9.00	18.00	X	X	X	X	X	X	X	X									
	160.0.53.08.04.00.00	351200022	Tinta original negra impresora EPSON L4260	3	UNIDAD	12.00	36.00	X	X	X	X	X	X	X	X									
	160.0.53.08.04.00.00	351200022	Tinta original cia impresora EPSON L4260	2	UNIDAD	12.00	24.00	X	X	X	X	X	X	X	X									
	160.0.53.08.04.00.00	351200022	Tinta original magenta impresora EPSON L4260	2	UNIDAD	12.00	24.00	X	X	X	X	X	X	X	X									
	160.0.53.08.04.00.00	351200022	Tinta original amarille impresora EPSON L4260	2	UNIDAD	12.00	24.00	X	X	X	X	X	X	X	X									
			TOTAL				**230,24**																	
MATERIALES DE ASEO	160.0.53.08.05.00.00	352901091	Alcohol antiseptico por litro		LITRO		0.00																	
	160.0.53.08.05.00.00	321931017	PAPEL TOALLA DE MANOS BLANCO ROLLO 100 METROS	4	UNIDAD	4.80	19.20	X	X	X	X	X	X	X	X									
			TOTAL				**19.20**																	
INSUMOS, BIENES, MATERIALES Y SUMINISTROS PARA LA CONSTRUCCIÓN, ELÉCTRICOS, PLOMERÍA, CARPINTERÍA, Egresos por insumos, materiales y suministros para construcción, electricidad, plomería, carpintería, señalización vial, tránsito, navegación, contra incendios y placas.	160.0.53.08.11.00.00	371960021	Lamparas sobrepuestas Led C/Tubos	6	UNIDAD	21.45	128.70	X	X	X	X	X	X	X	X	X	X	X	X					
	160.0.53.08.11.00.00			0		0.00	0.00																	
			TOTAL				**128.70**																	
REPUESTOS Y ACCESORIOS Egresos por la adquisición de repuestos y accesorios necesarios para el	160.0.53.08.13.00.00	452900032	Fuente de poder para estación de trabajo	1	UNIDAD	95.00	95.00	X	X	X	X	X	X	X	X	X	X	X	X					
	160.0.53.08.13.00.00	464200018	Bateria de 9 V para detector de humo	3	UNIDAD	3.89	11.67									X	X	X	X					
	160.0.53.08.13.00.00	452900012	Mouse ergonómico vertical alámbrico	3	UNIDAD	25.00	75.00	X	X	X	X	X	X	X	X									
			TOTAL				**181,67**																	
			TOTALES				**5,000.00**																	

TOTAL UNIFICADO	**5,000.00**

ERIKA JASMIN VALIENTE LICINTUNA

Erika Vallente
Asistente de Relaciones Públicas y Protocolo
Elaborado por:

LUIS ANIBAL AIMACAÑA CHANCUSIG

Mg.Luis Aimacaña
Analista de Comunicación
Revisado por:

GOBIERNO AUTÓNOMO DESCENTRALIZADO MUNICIPAL DE SIGCHOS
PLANIFICACIÓN OPERATIVA ANUAL 2025

MATRIZ DE PLAN OPERATIVO ANUAL (POA) - 2025

ESTRATEGIAS DE ACCIÓN INSTITUCIONAL

PROGRAMA 160

UNIDAD RESPONSABLE	CUP	MIS	OFIM	ACC	Objetivo Estratégico Institucional	PLAN PROGRAMA	ACTIVIDAD	META ANUAL %	INDICADOR	PROGRAMACIÓN FÍSICA (UNIDAD %)				PROGRAMACIÓN FÍSICA (FRECUENCIA)				PRESUPUESTO	FUENTE DE FINANCIAMIENTO	NOMBRE DEL RESPONSABLE
										T1	T2	T3	TOTAL	T1	T2	T3	TOTAL			

MATRIZ DE PLAN OPERATIVO ANUAL (POA) - 2026

ESTRATEGIAS DE ACCION INSTITUCIONAL

PROGRAMA 160

[illegible]	[illegible]	[illegible]	[illegible]	[illegible]	[illegible]	[illegible]	[illegible]	[illegible]	[illegible]	[illegible]	[illegible]	[illegible]	[illegible]	[illegible]	[illegible]	[illegible]	[illegible]	[illegible]	[illegible]	[illegible]

ERIKA JASMIN
VALIENTE LICINTUNA

Elaborado por

LUIS ANIBAL
AIMACANA CHANCUSIG

Revisado por

SOPROFON
SOCIEDAD DE PRODUCTORES DE FONOGRAMAS

Quito, 18 de septiembre de 2025

PROFORMA 19-09-2025

Señores
GOBIERNO AUTONOMO DESCENTRALIZADO MUNICIPAL DE SIGCHOS
RUC: 0560001190001
DIRECCIÓN: COTOPAXI / SIGCHOS / RODRIGO ITURRALDE S/N Y PASAJE 14 DE NOVIEMBRE
Ciudad.-

De mi consideración;

Reciba un cordial saludo de la Sociedad de Productores de Fonogramas SOPROFON, a continuación detallo los valores DERECHO CONEXO POR DIFUSIÓN PUBLICA DE FONOGRAMAS EN LA WEB Y EN ONDAS HERTZIANAS.

Pago por la utilización de fonogramas en la programación de Radio Municipal Sigchos - SOPROFON

Razon Social	GOBIERNO AUTONOMO DESCENTRALIZADO MUNICIPAL DE SIGCHOS
Nombre de la Emisora y/o Concesionario	RADIO SIGCHOS
Frecuencia	98,1 FM
RUC	0560001190001
Ciudad	COTOPAXI / SIGCHOS / SIGCHOS /
Dirección Comercial	RODRIGO ITURRALDE S/N Y PASAJE 14 DE NOVIEMBRE
Teléfono(s):	032714444
Correo Electrónico:	radiomunicipalsigchos@gmail.com
Fecha de Adhesión al Convenio	
Autoclasificación	-
Porcentaje de Uso de Fonogramas en la Programación (de 06:00 a 22:00)	30,00%
Rango Porcentual de la Tarifa Según Acuerdo con AER	0,50%
VALOR DE LA LICENCIA 2026	$500,00
SUB-TOTAL	$500,00
SUMA	**$500,00**
15% IVA	**$75,00**
SUMA	**$575,00**

PAGINA WEB	[illegible]
Rango Porcentual de la Tarifa Según Acuerdo con AER	$500,00
SIMULCASTING 2015 Art. 13.3 Convenio AER.	$50,00
Valor de la Licencia SIMULCATING 2020	**$50,00**
SUMA	**$50,00**
15% IVA	**$7,50**
SUMA	**$57,50**

TOTAL A PAGAR $632,50

Información Solicitada

RAZON SOCIAL: SOCIEDAD DE PRODUCTORES DE FONOGRAMAS SOPROFON
RUC: 1791779029001
DIRECCIÓN: AV REPUBLICA DE EL SALVADOR N34-499 Y PORTUGAL EDF TRENTO
TELEFONO: 6004007 / 0998233461
CONTACTO: ELIANA CRUZ
FECHA DE LA PROFORMA: 18-SEPTIEMBRE-2025
VIGENCIA: 90 DÍAS

ELIANA PAULINA CRUZ LOPEZ

Eliana Cruz; Ing.
Jefa Administrativa
SOPROFON
Correo: eliana.cruz@soprofon.ec



Ing. FERNANDO MENDEZ

Electrónica y Telecomunicaciones

FECHA	QUITO, 10 SEPTIEMBRE 2025
PARA	GOBIERNO AUTÓNOMO DESCENTRALIZADO MUNICIPAL DE SIGCHOS
DE	**Ing. Fernando Méndez – R.U.C.: 1705586111001**
DIR.	**Av Real Audiencia y Borrero 0E2-239 - QUITO**
CORREO	**fmendeztablet@gmail.com**
TELEF	**0981098892**

Me es grato hacerle llegar la siguiente cotización, para el Mantenimiento de Equipos de Radio

Ítem	Cant	Descripción:	V. Unitario:	Valor Final:
1	1	**Mantenimiento de equipos de transmisión Amplificador de potencia y exitador Revisión y mantenimiento de sistema Radiante (Antenas)**		750,00
2	1	Mantenimiento de equipos de Enlace		400,00
3	1	Mantenimiento de CONSOLAS		250,00
			SUBTOTAL	1400,00

TOTAL DE INVERSIÓN :	1400,00
15% I.V.A.:	210,00
TOTAL DE INVERSIÓN FINAL:	**1610,00**

NOTA: LA VALIDEZ DE ESTA PROFORMA ES DE 30 DIAS

Atentamente
Fernando Méndez

Toggle navigation

inalambrico

Catálogo Electrónico

Volver al SOCE

- **Usuario:**
  ERIKA JASMIN VALIENTE LICINTUÑA
  (Evaliente)
  RUC:
  0560001190001
- Salir

Cargando...

Nombre	Cant.
CHALECO TIPO SAFARI-PERIODISTA	3 ×
* RESMA DE PAPEL BOND A4 DE 75 G	8 ×
TINTA NEGRA IMPRESORA MODELO 1 1VV22AL	4 ×
TINTA CIAN IMPRESORA MODELO 1 M0H54AL	2 ×
TINTA AMARILLA IMPRESORA MODELO 1 M0H56AL	2 ×
TINTA MAGENTA IMPRESORA MODELO 1 M0H55AL	2 ×
*PAPEL TOALLA DE MANOS DOBLE HOJA ROLLO 100 M PARA DISPENSADOR CENTERPULL	4 ×
* BATERIAS 9 V	3 ×

Lista de compras Seguir comprando

- Lista de órdenes
- Lista de mantenimientos
- Programación de pujas

- Validar QR Medicamentos
-
- Salir

- **Ordenes de Compra Generadas**
  000.000.002.899.773



Procesando Item:

Anterior Siguiente

×

Los productos agregados al carrito estarán disponibles 24 horas, luego serán eliminados

Lista de compra

Recuerde aplicar la tarifa correspondiente de Impuesto al Valor Agregado conforme la Ley de Régimen Tributario Interno.

Conforme a la RESOLUCIÓN NRO. NAC-DGERCGC24-00000013 considerar aplicar el 5% del IVA para MATERIALES DE CONSTRUCCIÓN. Clic Aquí

	Nombre	Cant.	Tipo	V/u	Subtotal	Desc(%)	Impuesto	Total	Partida
☐	CHALECO TIPO SAFARI-PERIODISTA	3		21.9900	65.9700			65.9700	
☐	* RESMA DE PAPEL BOND A4 DE 75 G	8	MO	4.0300	32.2400	0		32.2400	
☐	TINTA NEGRA IMPRESORA MODELO 1 1VV22AL	4	MO	9.0000	36.0000	0		36.0000	
☐	TINTA CIAN IMPRESORA MODELO 1 M0H54AL	2	MO	9.0000	18.0000	0		18.0000	
☐	TINTA AMARILLA IMPRESORA MODELO 1 M0H56AL	2	MO	9.0000	18.0000	0		18.0000	
☐	TINTA MAGENTA IMPRESORA MODELO 1 M0H55AL	2	MO	9.0000	18.0000	0		18.0000	
☐	*PAPEL TOALLA DE MANOS DOBLE HOJA	4	MO	4.8000	19.2000	0		19.2000	

Nombre	Cant.	Tipo	V/u	Subtotal	Desc(%)	Impuesto	Total	Partida
ROLLO 100 M PARA DISPENSADOR CENTERPULL								
* BATERIAS 9 V	3	MO	3.8900	11.6700	0		11.6700	

Vaciar lista Quita seleccionados

Seguir comprando Guardar

Totales de la compra

Subtotal

$

219.0800

Descuento

$

0.0000

Impuesto

$

0.0000

Total

$

219.0800

Copyright © 2025 Servicio Nacional de Contratación Pública.

Cargando...

CompuCredito
Expertos en Equipos Informáticos

PROFORMA

SEÑOR(ES): GOBIERNO AUTÓNOMO DESCENTRALIZADO MUNICIPAL DE SIGCHOS
CC/RUC: 0560001190001
DIRECCIÓN: CALLE RODRIGO ITURRALDE Y PASAJE 14 DE NOVIEMBRE
TELEFÓNO: 32714242
ATENCIÓN: GAD SIGCHOS

PROFORMA N°: 20250908
RUC EMPRESA: 0501654685001
FECHA: 8/9/2025
VALIDEZ: 90 DÍAS

ORD.	CPC	DETALLE	CANTIDAD	UNIDAD DE MEDIDA	VALOR UNITARIO	VALOR TOTAL
1		Tinta original negro en botella para impresora de serie L	1	UND	12.00	12.00
2		Tinta original cian en botella para impresora de serie L	1	UND	12.00	12.00
3		Tinta original amarrillo en botella para impresora de serie L	1	UND	12.00	12.00
4		Tinta original magenta en botella para impresora de serie L	1	UND	12.00	12.00
					SUBTOTAL	**48.00**
					15% IVA	**7.20**
					TOTAL	**55.20**

FORMA PAGO: Contra entrega.
ENTREGA: 15 días a partir de la orden de compra.
GARANTÍA: 1 año de garantía contra defectos de fabricación

CompuCredito
Expertos en Equipos Informáticos

PROFORMA

IMPORTANTE - LEA DETENIDAMENTE LAS CONDICIONES DE NEGOCIALCIÓN:

Compu Crédito entregará todos los equipos, completamente nuevos, originales y con garantía de fábrica.
Compu Crédito, es un proveedor, entre el fabricante y su persona, por lo tanto respetamos las políticas de garantías establecidas por el fabricante.
El tiempo de garantía depende del producto y del fabricante expresada en cada una de las fichas técnicas.
La garantía cubre exclusivamente defectos de fabricación, NO POR DAÑO FISICO (producto quemado, quebrado, rayados, circuitos quemados, sellos rotos, piezas sueltas, el mal manejo o uso).
El tiempo de respuesta una vez recibido el reclamo, es de 48 horas, considerando este tiempo el mínimo necesario para evaluar, luego de determinar el problema se procederá a la garantía.
Compu Crédito se compromete a proporcionar un equipo similar al que presenta problemas (equipo backup) en un lapso no mayor de 48 horas, hasta que llegue la garantía.
Compu Crédito se compromete atreves del fabricante al cambio inmediato de las partes piezas o accesorios del equipo por falla de fábrica.
Compu Crédito acepta el proceso de la recompra de los bienes al cumplido su vida útil.
Así mismo garantiza la provisión de repuestos por 3 años. Y el mantenimiento preventivo periódico y correctivo durante la vida útil el cual tiene un costo adicional (Se adjunta oferta)
Esta garantía no cubre daños por incendio, terremotos o sabotajes o por actos delictivos, así como mal manejo de operadores, negligencias o por malas instalaciones eléctricas.
Es obligación del comprador entregar un medidor de luz en el sitio para la instalación.

Ing. Luis Segovia
Gerente de Cuenta
segoviasegovialuis@gmail.com / 0993497040

DISTRIBUIDOR DE COMPUTADORAS – SUMINISTROS - INSTALACION DE REDES - MANTENIMIENTO Y REPARACION
General Maldonado 8-20 y Quijano y Ordoñez 2800-658 / 0993497040

"FERRICOMPRAS"

ESQUIVEL GRANDES EDWIN ELICIO **RUC: 0503990236001**

DIRECCION: C. LOS ILINIZAS A POCOS PASOS DE LA PAZA 22 DE SEPTIEMBRE

TELEFONO: (03)2714 739 - 0990853681 - 0986242448

CORREO ELECTRONICO: eeedwin19@yahoo.com

PROFORMA 0403



CLIENTE: GAD MUNICIPAL DE SIGCHOS
RUC: 0560001190001
DIRECCION: rodrigo iturralde y pasaje 14 de noviembre
FECHA:01 de septiembre de 2025
Contribuyente Negocio Popular -Regimen RIMPE

CANTIDAD	DETALLE	V. UNITARIO	V. TOTAL
1	Lampara sobrepuesta led C/Tubos	21,45	21,45
1	Tubo Led	1,55	1,55
1	Focos led	5,39	5,39
		Subtotal	**28,39**
		15% IVA	**4,26**
		TOTAL	**32,65**

Proforma Valida : 60 dias

Edwin Esquivel
Propietario

CompuCredito
Expertos en Equipos Informáticos

PROFORMA

SEÑOR(ES): GOBIERNO AUTÓNOMO DESCENTRALIZADO MUNICIPAL DE SIGCHOS
CC/RUC: 0560001190001
DIRECCIÓN: CALLE RODRIGO ITURRALDE Y PASAJE 14 DE NOVIEMBRE
TELEFONO: 32714242
ATENCIÓN: RADIO MUNICIPAL DEL GAD SIGCHOS

PROFORMA N°: 20250909
RUC EMPRESA: 0501654685001
FECHA: 09/09/2025
VALIDEZ: 90 DÍAS

ORD.	CPC	DETALLE	CANTIDAD	UNIDAD DE MEDIDA	VALOR UNITARIO	VALOR TOTAL
1		Fuente de poder para PC Corsair CX Series CP-9020278-NA 650W	1	UND	95,00	95,00
					SUBTOTAL	95,00
					15% IVA	14,25
					TOTAL	109,25

FORMA PAGO: Contra entrega.
ENTREGA: 15 días a partir de la orden de compra.
GARANTÍA: 1 año de garantía contra defectos de fabricación

DISTRIBUIDOR DE COMPUTADORAS – SUMINISTROS - INSTALACION DE REDES - MANTENIMIENTO Y REPARACION
General Maldonado 8-20 y Quijano y Ordoñez 2800-658 / 0993497040

CompuCredito
Expertos en Equipos Informáticos

PROFORMA

IMPORTANTE - LEA DETENIDAMENTE LAS CONDICIONES DE NEGOCIALCIÓN:

Compu Crédito entregará todos los equipos, completamente nuevos, originales y con garantía de fábrica.
Compu Crédito, es un proveedor, entre el fabricante y su persona, por lo tanto respetamos las políticas de garantías establecidas por el fabricante.
El tiempo de garantía depende del producto y del fabricante expresada en cada una de las fichas técnicas.
La garantía cubre exclusivamente defectos de fabricación, NO POR DAÑO FISICO (producto quemado, quebrado, rayados, circuitos quemados, sellos rotos, piezas sueltas, el mal manejo o uso).
El tiempo de respuesta una vez recibido el reclamo, es de 48 horas, considerando este tiempo el mínimo necesario para evaluar, luego de determinar el problema se procederá a la garantía.
Compu Crédito se compromete a proporcionar un equipo similar al que presenta problemas (equipo backup) en un lapso no mayor de 48 horas, hasta que llegue la garantía.
Compu Crédito se compromete atreves del fabricante al cambio inmediato de las partes piezas o accesorios del equipo por falla de fábrica.
Compu Crédito acepta el proceso de la recompra de los bienes al cumplido su vida útil.
Así mismo garantiza la provisión de repuestos por 3 años. Y el mantenimiento preventivo periódico y correctivo durante la vida útil el cual tiene un costo adicional (Se adjunta oferta)
Esta garantía no cubre daños por incendio, terremotos o sabotajes o por actos delictivos, así como mal manejo de operadores, negligencias o por malas instalaciones eléctricas.
Es obligación del comprador entregar un medidor de luz en el sitio para la instalación.

Compu Credito

Ing. Luis Segovia
Gerente de Cuenta
segoviasegovialuis@gmail.com / 0993497040

DISTRIBUIDOR DE COMPUTADORAS – SUMINISTROS - INSTALACION DE REDES - MANTENIMIENTO Y REPARACION
General Maldonado 8-20 y Quijano y Ordoñez 2800-658 / 0993497040

GOBIERNO AUTÓNOMO DESCENTRALIZADO MUNICIPAL DE SIGCHOS

Sigchos – Cotopaxi – Ecuador

Memorando Nro. GADMS-DA-2025-0575-M

Sigchos, 17 de septiembre de 2025

PARA: Sr. Arq. Jose Antonio Herrera Mancero
Director de Planificación Territorial

ASUNTO: REMITIENDO MATRIZ POA 2026

De mi consideración:

En relación a su comunicación emitida mediante Memorando Nro. GADMS-PT-2025-0533-M de fecha 09 de septiembre de 2025, me permito remitir la información solicitada referente a la Matriz POA 2026, para que se continue con el proceso de consolidar la información Institucional.

Con sentimientos de distinguida consideración.

Atentamente,

Documento firmado electrónicamente

Tlgo. Oscar Fernando Zamora Galarza
DIRECTOR ADMINISTRATIVO

Anexos:
- matriz_requerimiento_y_poa_2026_unificado_definitivo.xls

OSCAR FERNANDO ZAMORA GALARZA

* Documento firmado electrónicamente por Quipux

GOBIERNO AUTÓNOMO DESCENTRALIZADO MUNICIPAL DE SIGCHOS

Sigchos – Cotopaxi – Ecuador

Hoja de Ruta

Fecha y hora generación: 2025-10-01 15:36:22 (GMT-5)

Generado por: Mayra Alexandra Cargua Flores

Información del Documento			
No. Documento:	GADMS-DA-2025-0575-M	**Doc. Referencia:**	--
De:	Sr. Tlgo. Oscar Fernando Zamora Galarza, Director Administrativo, Gobierno Autónomo Descentralizado Municipal de Sigchos	**Para:**	Sr. Arq. Jose Antonio Herrera Mancero, Director de Planificación Territorial, Gobierno Autónomo Descentralizado Municipal de Sigchos
Asunto:	REMITIENDO MATRIZ POA 2026	**Descripción Anexos:**	--
Fecha Documento:	2025-09-17 (GMT-5)	**Fecha Registro:**	2025-09-17 (GMT-5)

Ruta del documento

Área	De	Fecha/Hora	Acción	Para	No. Días
DIRECCIÓN DE PLANIFICACIÓN TERRITORIAL	Jose Antonio Herrera Mancero (GADMS)	2025-09-23 14:22:02 (GMT-5)	Reasigno	Mayra Alexandra Cargua Flores (GADMS)	6
DIRECCIÓN ADMINISTRATIVA	Oscar Fernando Zamora Galarza (GADMS)	2025-09-17 11:17:00 (GMT-5)	Envío Electrónico del Documento		0
DIRECCIÓN ADMINISTRATIVA	Oscar Fernando Zamora Galarza (GADMS)	2025-09-17 11:17:00 (GMT-5)	Firma Digital de Documento		0
DIRECCIÓN ADMINISTRATIVA	Oscar Fernando Zamora Galarza (GADMS)	2025-09-17 11:16:19 (GMT-5)	Registro	Jose Antonio Herrera Mancero (GADMS)	0

GOBIERNO AUTÓNOMO DESCENTRALIZADO MUNICIPAL DE SIGCHOS

Sigchos – Cotopaxi – Ecuador

Memorando Nro. GADMS-PT-2025-0550-M

Sigchos, 17 de septiembre de 2025

PARA: Sr. Tlgo. Oscar Fernando Zamora Galarza
Director Administrativo

ASUNTO: POA 2026

De mi consideración:

Con respecto a Memorando Nro. GADMS-DA-2025-0575-M, solicito comedidamente envie por este medio las matrices que adjunta al memorando, en formato excel para revisarlas y trabajarlas.

Así como se le recuerda que NO ADJUNTA las proformas respectivas, por lo tanto, se le devuelve el trámite hasta que ingrese los documentos completos.

Con sentimientos de distinguida consideración.

Atentamente,

Documento firmado electrónicamente

Ing. Mayra Alexandra Cargua Flores
ANALISTA DE PLANIFICACIÓN ESTRATÉGICA

Copia:
Sr. Arq. Jose Antonio Herrera Mancero
Director de Planificación Territorial

MAYRA ALEXANDRA CARGUA FLORES

* Documento firmado electrónicamente por Quipux

GOBIERNO AUTONOMO DESCENTRALIZADO MUNICIPAL DE SIGCHOS
PROGRAMA: ADMINISTRACIÓN DE RECURSOS Y DESARROLLO ORGANIZACIONAL
MATRIZ 2
PRESUPUESTO 2026

OBJETO DEL GASTO	INSUMOS / REQUERIMIENTO DE RECURSOS							CUATRIMESTRES											
								I				II				III			
	PARTIDA PRESUPUESTARIA	CPC NIVEL 9	NOMBRE DEL INSUMO	CANTIDAD	UNIDAD DE MEDIDA	VALOR UNITARIO	VALOR TOTAL	ENE	FEB	MAR	ABR	MAY	JUN	JUL	AGO	SEP	OCT	NOV	DIC
ENERGÍA ELÉCTRICA Egresos por servicio de energía eléctrica, energía alternativa y sus relacionados	150.0.53.01.04.00.00	171000011	ENERGIA ELECTRICA	12	UNIDAD	300,00	3.600,00	X	X	X	X	X	X	X	X	X	X	X	X
	150.0.53.01.04.00.00						0,00												
	150.0.53.01.04.00.00						0,00												
			SUB TOTAL				3.600,00												
TELECOMUNICACIONES Egresos por servicios de telefonía fija y móvil, telegrafía, fax, radio telegráfico, satelital, internet,	150.0.53.01.05.00.00	911340713	TELECOMUNICAIONES	12	UNIDAD	1560	18.720,00	X	X	X	X	X	X	X	X	X	X	X	X
	150.0.53.01.05.00.00						0,00												
			SUB TOTAL				18.720,00												
ALMACENAMIENTO, EMBALAJE, DESEMBALAJE, ENVASE, DESENVASE Y RECARGA DE EXTINTORES Egresos por almacenamiento, embalaje, desembalaje, envase, desenvase de toda clase de objetos, bienes y	150.0.53.02.03.00.00	881600011	RECARGAS DE EXTINTORES CON CO2 DE 5 LIBRAS	2	UNIDAD	11,55	23,10									X	X	X	X
	150.0.53.02.03.00.00	881600011	RECARGAS DE EXTINTORES CON CO2 DE 10 LIBRAS	3	UNIDAD	23,10	69,30									X	X	X	X
		881600011	RECARGAS DE EXTINTORES POS DE 10 LIBRAS	3	UNIDAD	21,00	63,00									X	X	X	X
	150.0.53.02.03.00.00	881600011	RECARGAS DE EXTINTORES POS DE 20 LIBRAS	1	UNIDAD	31,50	31,50									X	X	X	X
			SUB TOTAL				186,90												
EDICIÓN, IMPRESIÓN, Egresosporimpresiónyempast	150.0.53.02.04.00.00			0	UNIDAD	0,00	0,00												
	150.0.53.02.04.00.00			0	UNIDAD	0,00	0,00												
	150.0.53.02.04.00.00				UNIDAD		0,00												
			SUB TOTAL				0,00												
DIFUSIÓN, INFORMACIÓN Y PUBLICIDAD Egresos para cubrir todos los	150.0.53.02.07.00.00	324000018	PUBLICACION DE LA CONVOCATORIA A CONCURSO PUBLICO PARA REGISTRADOR DE LA PROPIEDAD DEL CANTON SIGCHOS	1	UNIDAD	1.200,00	1.200,00	X	X	X	X	X	X	X	X				
	150.0.53.02.07.00.00						0,00												
			SUB TOTAL				1.200,00												
SERVICIO DE SEGURIDAD Y VIGILANCIA Egresos por servicios de	150.0.53.02.08.00.00	852500012	Servicio de seguridad y vigilancia privada sin arma	1	UNIDAD	29.967,60	29.967,60	X	X	X	X								
	150.0.53.02.08.00.00						0,00												
			SUB TOTAL				29.967,60												
SERVICIOS MEDICOS HOSPITALARIOS COMPLEMENTARIOS	150.0.53.02.26.00.00	931990011	EXAMENES MEDICO DE FUNCIONARIOS DE LA DIRECCION ADMINISTRATIVA	13	UNIDAD	65	845,00	X	X	X	X	X	X	X	X				
		931990011	EXAMEN MEDICO DEL CHOFER DE VEHICULO LIVIANO DIRC. ADM.	1	UNIDAD	140	140,00	X	X	X	X	X	X	X	X				
		931990011	EXAMEN MEDICO DEL JORNALERO DIRC. ADM.	1	UNIDAD	90	90,00	X	X	X	X	X	X	X	X				
							1.075,00												
COMBUSTIBLES	150.0.53.02.55.00.00	333100013	Gasolina Extra	142	GALON	2,5035	355,50	X	X	X	X	X	X	X	X	X	X	X	X
Egresos para combustibles y gas en general.	150.0.53.02.55.00.00	333400011	Diesel	230	GALON	2,4348	560,00	X	X	X	X	X	X	X	X	X	X	X	X

GOBIERNO AUTONOMO DESCENTRALIZADO MUNICIPAL DE SIGCHOS
PROGRAMA: ADMINISTRACIÓN DE RECURSOS Y DESARROLLO ORGANIZACIONAL
MATRIZ 2
PRESUPUESTO 2026

	INSUMOS							CUATRIMESTRES											
	REQUERIMIENTO DE RECURSOS							I				II				III			
OBJETO DEL GASTO	PARTIDA PRESUPUESTA	CPC NIVEL 9	NOMBRE DEL INSUMO	CANTIDAD	UNIDAD DE MEDIDA	VALOR UNITARIO	VALOR TOTAL	ENE	FEB	MAR	ABR	MAY	JUN	JUL	AGO	SEP	OCT	NOV	DIC
	150.0.53.02.55.00.00	841600011	recargas de Gas doméstico				0,00												
			SUB TOTAL				915,50												
EDIFICIOS, LOCALES, Egresos por mantenimiento y	150.0.53.04.02.00.00			0		0,00	0,00												
	150.0.53.04.02.00.00						0,00												
			SUB TOTAL				0,00												
MOBILIARIOS (INSTALACIÓN, Egresos por instalación,	150.0.53.04.03.00.00			0		0,00	0,00												
	150.0.53.04.03.00.00						0,00												
			SUB TOTAL				0,00												
MAQUINARIAS Y EQUIPOS (INSTALACIÓN, Egresos por instalación,	150.0.53.04.04.00.00	841600111	REPARACION Y MANTENIMIENTO DE QUIPOS Y SISTEMAS ELECTRONICOS (RELOJ BIOMETRICO)	2	UNIDAD	380,00	760,00	X	X	X	X	X	X	X	X	X	X	X	X
	150.0.53.04.04.00.00						0,00												
	150.0.53.04.04.00.00						0,00												
			SUB TOTAL				760,00												
VEHÍCULOS (INSTALACIÓN, Egresos por el servicio de	150.0.53.04.05.00.00			0	UNIDAD	0,00	0,00												
	150.0.53.04.05.00.00				UNIDAD		0,00												
			SUB TOTAL				0,00												
GASTOS EN MANTENIMIENTO Egresos por mantenimiento	150.0.53.04.18.00.00			0		0,00	0,00												
	150.0.53.04.18.00.00						0,00												
	150.0.53.04.18.00.00						0,00												
			SUB TOTAL				0,00												
TERRENOS Egresos por alquiler de	150.0.53.05.01.00.00			0	UNIDAD	0,00	0,00												
	150.0.53.05.01.00.00						0,00												
	150.0.53.05.01.00.00						0,00												
			SUB TOTAL				0,00												
CAPACITACIÓN A SERVIDORES PÚBLICOS Egresos por contratación de servicios especializados para la	150.0.53.06.12.00.00			0		0,00	0,00												
	150.0.53.06.12.00.00						0,00												
	150.0.53.06.12.00.00						0,00												
	150.0.53.06.12.00.00						0,00												
	150.0.53.06.12.00.00						0,00												
	150.0.53.06.12.00.00						0,00												
			SUB TOTAL				0,00												
DESARROLLO, ACTUALIZACIÓN, ASISTENCIA TÉCNICA Y SOPORTE DE Egresos por generación de	150.0.53.07.01.00.00	831410513	MANTENIMIENTO SISTEMAS INFORMATICOS	1	UNIDAD	1.000,00	1.000,00	X	X	X	X	X	X	X	X	X	X	X	X
	150.0.53.07.01.00.00						0,00												
			SUB TOTAL				1.000,00												
Mantenimiento y Reparación Egresos por mantenimiento y	150.0.53.07.04.00.00			0		0,00	0,00												
	150.0.53.07.04.00.00						0,00												

GOBIERNO AUTONOMO DESCENTRALIZADO MUNICIPAL DE SIGCHOS
PROGRAMA: ADMINISTRACIÓN DE RECURSOS Y DESARROLLO ORGANIZACIONAL
MATRIZ 2
PRESUPUESTO 2026

OBJETO DEL GASTO	INSUMOS / REQUERIMIENTO DE RECURSOS							CUATRIMESTRES											
								I				II				III			
	PARTIDA PRESUPUESTARIA	CPC NIVEL 9	NOMBRE DEL INSUMO	CANTIDAD	UNIDAD DE MEDIDA	VALOR UNITARIO	VALOR TOTAL	ENE	FEB	MAR	ABR	MAY	JUN	JUL	AGO	SEP	OCT	NOV	DIC
			SUB TOTAL				0,00												
VESTUARIO, LENCERÍA, Egresos por adquisición de	150.0.53.08.02.00.00	282211318	Pantalón casimir chofer	1	Unidad	34,89	34,89	X	X	X	X	X	X	X	X				
	150.0.53.08.02.00.00	282220121	Camisa manga larga de hombre chofer con estampado de más tres	1	Unidad	16,85	16,85	X	X	X	X	X	X	X	X				
	150.0.53.08.02.00.00	282211314	Pantalón jean con franjas	1	Unidad	17,71	17,71	X	X	X	X	X	X	X	X				
	150.0.53.08.02.00.00	282210042	CHOMPA (TÉRMICA Y ROMPEVIENTOS DOBLE USO)	1	Unidad	38,31	38,31	X	X	X	X	X	X	X	X				
	150.0.53.08.02.00.00	293400011	ZAPATO DE HOMBRE MUJER DE CUERO TIPO BOTIN TRABAJO DE	1	Unidad	45,49	45,49	X	X	X	X	X	X	X	X				
	150.0.53.08.02.00.00	282361023	BUZO TIPO POLO DE ALGODON PEINADO MANGA LARGA ESTAMPADO MAS TRES	1	Unidad	12,00	12,00	X	X	X	X	X	X	X	X				
	150.0.53.08.02.00.00	385300014	Gorra con bordado del GADMS	1	Unidad	3,40	3,40	X	X	X	X	X	X	X	X				
	150.0.53.08.02.00.00	282211318	Pantalón casimir de mujer PER	1	Unidad	29,10	29,10	X	X	X	X	X	X	X	X				
	150.0.53.08.02.00.00	282361023	Buzo tipo polo mangas largas PER SERVICIO con logotipo bordado	2	Unidad	15,64	31,28	X	X	X	X	X	X	X	X				
	150.0.53.08.02.00.00	371930216	Calentador deportivo con logotipo	1	Unidad	27,04	27,04	X	X	X	X	X	X	X	X				
	150.0.53.08.02.00.00	282210042	Chompa terno deportivo GADMS	2	Unidad	19,02	38,04	X	X	X	X	X	X	X	X				
	150.0.53.08.02.00.00	385300014	Gorra de 6 paneles PER SERVICIO	1	Unidad	3,66	3,66	X	X	X	X	X	X	X	X				
	150.0.53.08.02.00.00	293300023	Zapatos de mujer PER SERVICIO	1	Unidad	38,79	38,79	X	X	X	X	X	X	X	X				
	150.0.53.08.02.00.00	282211314	PANTALON INDIGO SIN CINTA REFLECTIVA JORNALEROS Y	1	Unidad	14,99	14,99	X	X	X	X	X	X	X	X				
	150.0.53.08.02.00.00	282210042	CHOMPA IMPERMEABLE	1	Unidad	26,90	26,90	X	X	X	X	X	X	X	X				
	150.0.53.08.02.00.00	2931000110	Bota dieléctrica tipo tejana	1	Unidad	110,00	110,00	X	X	X	X	X	X	X	X				
	150.0.53.08.02.00.00	282361023	Buzo tipo polo mangas largas JORNALEROS Y TRABAJADORES	1	Unidad	14,64	14,64	X	X	X	X	X	X	X	X				
	150.0.53.08.02.00.00	385300014	Gorra sin bordado TRABAJADORES	1	Unidad	2,40	2,40	X	X	X	X	X	X	X	X				
	150.0.53.08.02.00.00	282211314	PANTALON INDIGO SIN CINTA REFLECTIVA JORNALEROS Y	1	Unidad	14,99	14,99	X	X	X	X	X	X	X	X				
	150.0.53.08.02.00.00	282210042	CHOMPA IMPERMEABLE	1	Unidad	26,90	26,90	X	X	X	X	X	X	X	X				
	150.0.53.08.02.00.00	2931000110	Bota dieléctrica tipo tejana	1	Unidad	110,00	110,00	X	X	X	X	X	X	X	X				
	150.0.53.08.02.00.00	282361023	Buzo tipo polo mangas largas	1	Unidad	14,64	14,64	X	X	X	X	X	X	X	X				
	150.0.53.08.02.00.00	385300014	Gorra sin bordado TRABAJADORES	1	Unidad	2,40	2,40	X	X	X	X	X	X	X	X				
	150.0.53.08.02.00.00	3626000012	GUANTES DE CAUCHO REFORZADO (PARES)	24	PARES	3,99	95,76	X	X	X	X	X	X	X	X				
	150.0.53.08.02.00.00	282500037	GUANTES DESECHABLES DE VINIL	24	CAJAS	7,14	171,36	X	X	X	X	X	X	X	X				
	150.0.53.08.02.00.00	481600924	Mascarilla quirúrgica con elástico de tres capas de 50 unidades,	10	CAJAS	2,62	26,20	X	X	X	X	X	X	X	X				
	150.0.53.08.02.00.00	282221218	MANDIL PARA USO MEDICO LABORATORIO Y OTROS	2	UNIDAD	16,75	33,50	X	X	X	X	X	X	X	X				
	150.0.53.08.02.00.00	282221218	MANDIL DE TRABAJO con bordado del GADMS	5	Unidad	11,16	55,80	X	X	X	X	X	X	X	X				
	150.0.53.08.02.00.00	2931000116	BOTA REFORZADA DE CAUCHO SIN PUNTA DE ACERO, BLANCAS (PARES)	2	Unidad	15,75	31,50	X	X	X	X	X	X	X	X				
	150.0.53.08.02.00.00	2931000117	BOTA REFORZADA DE CAUCHO SIN PUNTA DE ACERO, AMARILLAS (PARES)	2	Unidad	15,75	31,50	X	X	X	X	X	X	X	X				
	150.0.53.08.02.00.00	369900421	CASCO DE SEGURIDAD PARA MOTOGUADAÑA QUE INCLUYA PROTECCIÓN	1	Unidad	55,65	55,65	X	X	X	X	X	X	X	X				
	150.0.53.08.02.00.00	3597000128	CASCO DE SEGURIDAD TIPO II BLANCO	2	UNIDAD	39,90	79,80	X	X	X	X	X	X	X	X				
	150.0.53.08.02.00.00	4815009161	VISOR DE MICA CLARA PARA CARETA FACIAL	6	Unidad	7,14	42,84	X	X	X	X	X	X	X	X				
	150.0.53.08.02.00.00	282500037	GUANTES DE NYLON PUPOS 450 (PARES)	24	Unidad	7,14	171,36	X	X	X	X	X	X	X	X				
	150.0.53.08.02.00.00	481600924	Mascarilla quirúrgica con elástico de tres capas de 50 unidades,	5	CAJAS	2,62	13,10	X	X	X	X	X	X	X	X				
	150.0.53.08.02.00.00	282231421	OVEROL GABARDINA CON CINTA REFLECTIVA con bordado del GADMS	2	Unidad	20,29	40,58	X	X	X	X	X	X	X	X				
	150.0.53.08.02.00.00	282260062	CHALECO TIPO SAFARI	2	UNIDAD	22,99	45,98	X	X	X	X	X	X	X	X				

GOBIERNO AUTONOMO DESCENTRALIZADO MUNICIPAL DE SIGCHOS
PROGRAMA: ADMINISTRACIÓN DE RECURSOS Y DESARROLLO ORGANIZACIONAL
MATRIZ 2
PRESUPUESTO 2026

	INSUMOS							CUATRIMESTRES											
	REQUERIMIENTO DE RECURSOS							I				II				III			
OBJETO DEL GASTO	PARTIDA PRESUPUESTA	CPC NIVEL 9	NOMBRE DEL INSUMO	CANTIDAD	UNIDAD DE MEDIDA	VALOR UNITARIO	VALOR TOTAL	ENE	FEB	MAR	ABR	MAY	JUN	JUL	AGO	SEP	OCT	NOV	DIC
	150.0.53.08.02.00.00	282260064	CHALECO DE SEGURIDAD con bordado del GADMS	2	Unidad	12,48	24,96	X	X	X	X	X	X	X	X				
	150.0.53.08.02.00.00	282221218	MANDIL DE TRABAJO con bordado del GADMS	1	Unidad	11,16	11,16	X	X	X	X	X	X	X	X				
	150.0.53.08.02.00.00	385300014	GORRA TIPO SAFARI con bordado del GADMS	1	Unidad	9,13	9,13	X	X	X	X	X	X	X	X				
	150.0.53.08.02.00.00	282310922	TERNO IMPERMEABLE CON CINTA REFLECTIVA (CHOMPA Y PANTALÓN)	1	Unidad	69,44	69,44	X	X	X	X	X	X	X	X				
	150.0.53.08.02.00.00	2931000116	BOTA REFORZADA DE CAUCHO CON PUNTA DE ACERO, AMARILLAS (PARES)	2	Unidad	26,25	52,50	X	X	X	X	X	X	X	X				
	150.0.53.08.02.00.00	282231421	OVEROL GABARDINA CON CINTA REFLECTIVA con bordado del GADMS	1	Unidad	20,29	20,29	X	X	X	X	X	X	X	X				
	150.0.53.08.02.00.00	282260064	CHALECO DE SEGURIDAD con bordado del GADMS	1	Unidad	12,48	12,48	X	X	X	X	X	X	X	X				
	150.0.53.08.02.00.00	282310922	PONCHO IMPERMEABLE ROMPE VIENTOS con estampado de más de 3 colores	1	Unidad	26,19	26,19	X	X	X	X	X	X	X	X				
	150.0.53.08.02.00.00	2931000117	BOTA REFORZADA DE CAUCHO SIN PUNTA DE ACERO, AMARILLAS (PAR)	1	Unidad	15,75	15,75	X	X	X	X	X	X	X	X				
			SUB TOTAL				1.811,45												
LUBRICANTES Egresos para lubricantes y	150.0.53.08.03.00.00	333800211	Aceite 2 tiempos	6	GALON	12,21	73,26												
	150.0.53.08.03.00.00	432201016																	
			SUB TOTAL				73,26												
MATERIALES DE OFICINA Egresos para suministros,	150.0.53.08.04.00.00	3699000147	Agrieta papeles tipo pinza 51 mm metal caja por doce unidades		UNIDAD		0,00	X	X	X	X	X	X	X	X				
	150.0.53.08.04.00.00	3212920132	Archivador de cartón plegable número 3 lomo 16		UNIDAD		0,00	X	X	X	X	X	X	X	X				
	150.0.53.08.04.00.00	3212920131	ARCHIVADOR DE CARTON NO. 15 CON TAPA	5	UNIDAD	2,79	13,95	X	X	X	X	X	X	X	X				
	150.0.53.08.04.00.00	3699000157	Carpetas folder de cartulina kraft vincha incluida	52	UNIDAD	0,21	10,92	X	X	X	X	X	X	X	X				
	150.0.53.08.04.00.00	32600867	Cd s grabables con caja CD-R	100	UNIDAD	0,66	66,00	X	X	X	X	X	X	X	X				
	150.0.53.08.04.00.00	3260009610	CD S REGRABABLES SIN CAJA CD-RW	50	UNIDAD	0,95	47,50	X	X	X	X	X	X	X	X				
	150.0.53.08.04.00.00	36990001141	SOBRE PLÁSTICO PARA CD PAQUETE X 100 UNIDADES	1	UNIDAD	3,58	3,58	X	X	X	X	X	X	X	X				
	150.0.53.08.04.00.00	326000969	Cd s regrabables con caja CD-R	32	UNIDAD	1,05	33,60	X	X	X	X	X	X	X	X				
	150.0.53.08.04.00.00	3891100174	Esferográfico azul punta media	8	UNIDAD	0,33	1,98	X	X	X	X	X	X	X	X				
	150.0.53.08.04.00.00	3891100173	Esferográfico azul punta fina	27	UNIDAD	0,36	9,72	X	X	X	X	X	X	X	X				
	150.0.53.08.04.00.00	3699000172	CUCHILLAS PARA ESTILETE (REPUESTO) GRANDE 10U	8	UNIDAD	0,86	5,16	X	X	X	X	X	X	X	X				
	150.0.53.08.04.00.00	4292151110	ESTILETE GRANDE	10	UNIDAD	0,64	6,40	X	X	X	X	X	X	X	X				
	150.0.53.08.04.00.00	452500024	FLASH MEMORY 256 GB	7	UNIDAD	32,50	227,50	X	X	X	X	X	X	X	X				
	150.0.53.08.04.00.00	3699000143	GOMA EN BARRA DE 40 GR	4	UNIDAD	1,05	4,20	X	X	X	X	X	X	X	X				
	150.0.53.08.04.00.00	4299500127	GRAPAS 26/6 CAJA DE 5000 U	2	UNIDAD	1,13	2,26	X	X	X	X	X	X	X	X				
	150.0.53.08.04.00.00	326000944	MARCADOR PERMANENTE NEGRO PUNTA GRUESA	4	UNIDAD	0,59	2,36	X	X	X	X	X	X	X	X				
	150.0.53.08.04.00.00	326000944	MARCADOR PERMANENTE ROJO PUNTA GRUESA	5	UNIDAD	0,59	2,95	X	X	X	X	X	X	X	X				
	150.0.53.08.04.00.00	326000944	MARCADOR PERMANENTE AZUL PUNTA GRUESA	5	UNIDAD	0,59	2,95	X	X	X	X	X	X	X	X				
	150.0.53.08.04.00.00	3699000198	MARCADOR PARA CD	11	UNIDAD	0,51	5,61	X	X	X	X	X	X	X	X				
	150.0.53.08.04.00.00	3699000110	MARCADOR TIZA LIQUIDA PUNTA GRUESA VARIOS COLORES	4	UNIDAD	0,65	2,60	X	X	X	X	X	X	X	X				
	150.0.53.08.04.00.00	321290418	RESMA DE PAPEL BOND A4 DE 75 GR	198	UNIDAD	4,03	789,88	X	X	X	X	X	X	X	X				
	150.0.53.08.04.00.00	3699000140	PASTAS TRANSPARENTES A-4	40	UNIDAD	0,14	5,60	X	X	X	X	X	X	X	X				
	150.0.53.08.04.00.00	3699000140	PASTAS PLASTICAS A-4	40	UNIDAD	0,17	6,80	X	X	X	X	X	X	X	X				
	150.0.53.08.04.00.00	4516002110	PERFORADORA DE ESCRITORIO GRANDE	2	UNIDAD	5,64	11,28	X	X	X	X	X	X	X	X				

GOBIERNO AUTONOMO DESCENTRALIZADO MUNICIPAL DE SIGCHOS
PROGRAMA: ADMINISTRACIÓN DE RECURSOS Y DESARROLLO ORGANIZACIONAL
MATRIZ 2
PRESUPUESTO 2026

	INSUMOS							CUATRIMESTRES											
	REQUERIMIENTO DE RECURSOS							I				II				III			
OBJETO DEL GASTO	PARTIDA PRESUPUESTAL	CPC NIVEL 9	NOMBRE DEL INSUMO	CANTIDAD	UNIDAD DE MEDIDA	VALOR UNITARIO	VALOR TOTAL	ENE	FEB	MAR	ABR	MAY	JUN	JUL	AGO	SEP	OCT	NOV	DIC
	150.0.53.08.04.00.00	369900019	REGLA METALICAS 30 CM	1	UNIDAD	2,55	2,55	X	X	X	X	X	X	X	X				
	150.0.53.08.04.00.00	326000946	RESALTADORES VARIOS COLORES	25	UNIDAD	0,75	18,75	X	X	X	X	X	X	X	X				
	150.0.53.08.04.00.00	369900114	SACAGRAPAS	3	Unidad	0,55	1,65	X	X	X	X	X	X	X	X				
	150.0.53.08.04.00.00	36990001122	SACAGRAPAS SEMI INDUSTRIAL	1	UNIDAD	5,98	5,98	X	X	X	X	X	X	X	X				
	150.0.53.08.04.00.00	36990001123	SEPARADORES PLASTICOS A4 FUNDA 10 U	0	UNIDAD	0,72	0,00	X	X	X	X	X	X	X	X				
	150.0.53.08.04.00.00	3212920148	Sobre manila F2	75	UNIDAD	0,06	4,50	X	X	X	X	X	X	X	X				
	150.0.53.08.04.00.00	3212920150	Sobre manila F4	25	UNIDAD	0,10	2,50	X	X	X	X	X	X	X	X				
	150.0.53.08.04.00.00	325000934	TINTA CORRECTORA TIPO ESFERO	9	UNIDAD	1,05	9,45	X	X	X	X	X	X	X	X				
	150.0.53.08.04.00.00	351400019	TINTA PARA ALMOHADILLA Y SELLO AZUL / NEGRA / VIOLETA / ROJA	2	UNIDAD	0,32	0,64	X	X	X	X	X	X	X	X				
	150.0.53.08.04.00.00	36990000146	Vinchas metálicas de carpeta caja de 500 unidades	2	UNIDAD	7,25	14,50	X	X	X	X	X	X	X	X				
	150.0.53.08.04.00.00	389120145	Cartucho - cinta Ribbon Zebra para ZC100-300-Color CMYK 1500 impresiones	2	UNIDAD	76,60	153,20	X	X	X	X	X	X	X	X				
	150.0.53.08.04.00.00	389120145	Cartucho - cinta Ribbon Zebra para ZC100-300-Negro 1500 impresiones	1	UNIDAD	76,60	76,60	X	X	X	X	X	X	X	X				
	150.0.53.08.04.00.00	389120145	Cartucho - cinta Ribbon Zebra para ZC100-300-Plata Metalica 1500 impresiones	1	UNIDAD	76,60	76,60	X	X	X	X	X	X	X	X				
	150.0.53.08.04.00.00	389120145	Cartucho - cinta Ribbon Zebra para ZC100-300-Oro Metalico 1500 impresiones	1	UNIDAD	76,60	76,60	X	X	X	X	X	X	X	X				
	150.0.53.08.04.00.00	351200022	Tinta original para recarga de impresoras EPSON L355 color amarillo frasco de 70ml	3	UNIDAD	9,00	27,00	X	X	X	X	X	X	X	X				
	150.0.53.08.04.00.00	351200022	Tinta original para recarga de impresoras EPSON L355 color cyan frasco de 70ml	3	UNIDAD	9,00	27,00	X	X	X	X	X	X	X	X				
	150.0.53.08.04.00.00	351200022	Tinta original para recarga de impresoras EPSON L355 color negro frasco de 70ml	4	UNIDAD	9,00	36,00	X	X	X	X	X	X	X	X				
	150.0.53.08.04.00.00	351200022	Tinta original para recarga de impresoras EPSON L355 color magenta frasco de 70ml	3	UNIDAD	9,00	27,00	X	X	X	X	X	X	X	X				
	150.0.53.08.04.00.00	351200022	Tinta original para recarga de impresoras EPSON L4160 color amarillo frasco de 70ml	5	UNIDAD	12,00	60,00	X	X	X	X	X	X	X	X				
	150.0.53.08.04.00.00	351200022	Tinta original para recarga de impresoras EPSON L4160 color cyan frasco de 70ml	5	UNIDAD	12,00	60,00	X	X	X	X	X	X	X	X				
	150.0.53.08.04.00.00	351200022	Tinta original para recarga de impresoras EPSON L4160 color negro frasco de 70ml	8	UNIDAD	12,00	96,00	X	X	X	X	X	X	X	X				
	150.0.53.08.04.00.00	351200022	Tinta original para recarga de impresoras EPSON L4160 color magenta frasco de 70ml	5	UNIDAD	12,00	60,00	X	X	X	X	X	X	X	X				
	150.0.53.08.04.00.00	351200022	TINTA NEGRA IMPRESORA MODELO 2 T748XXL320-AL	2	UNIDAD	66,50	133,00	X	X	X	X	X	X	X	X				
	150.0.53.08.04.00.00	351200022	TINTA CIAN IMPRESORA MODELO 2 T748XXL220-AL	1	UNIDAD	81,50	81,50	X	X	X	X	X	X	X	X				
	150.0.53.08.04.00.00	351200022	TINTA MAGENTA IMPRESORA MODELO 2 T748XXL320-AL	1	UNIDAD	81,50	81,50	X	X	X	X	X	X	X	X				
	150.0.53.08.04.00.00	351200022	TINTA AMARILLA IMPRESORA MODELO 2 T748XXL420-AL	1	UNIDAD	81,50	81,50	X	X	X	X	X	X	X	X				
	150.0.53.08.04.00.00	351200022	TINTA NEGRA IMPRESORA MODELO 1 1VV22AL	7	UNIDAD	9,00	63,00	X	X	X	X	X	X	X	X				
	150.0.53.08.04.00.00	351200022	TINTA CIAN IMPRESORA MODELO 1 M0H54AL	5	UNIDAD	9,00	45,00	X	X	X	X	X	X	X	X				
	150.0.53.08.04.00.00	351200022	TINTA MAGENTA IMPRESORA MODELO 1 M0H55AL	5	UNIDAD	9,00	45,00	X	X	X	X	X	X	X	X				
	150.0.53.08.04.00.00	351200022	TINTA AMARILLA IMPRESORA MODELO 1 M0H56AL	5	UNIDAD	9,00	45,00	X	X	X	X	X	X	X	X				
	150.0.53.08.04.00.00	36990001110	PARES DE PILAS AA (ALCALINA)	3	UNIDAD	1,64	4,92	X	X	X	X	X	X	X	X				
	150.0.53.08.04.00.00	36990001109	PARES DE PILAS AAA (ALCALINA)	5	UNIDAD	1,79	8,95	X	X	X	X	X	X	X	X				
	150.0.53.08.04.00.00	36990001188	GRAPADORA NORMAL METALICA GRANDE	2	UNIDAD	4,93	9,86	X	X	X	X	X	X	X	X				
	150.0.53.08.04.00.00	389110736	LAPIZ HB CON GOMA CAJA 12 UNIDADES	1	UNIDAD	1,89	1,89	X	X	X	X	X	X	X	X				

GOBIERNO AUTONOMO DESCENTRALIZADO MUNICIPAL DE SIGCHOS
PROGRAMA: ADMINISTRACIÓN DE RECURSOS Y DESARROLLO ORGANIZACIONAL
MATRIZ 2
PRESUPUESTO 2026

	INSUMOS							CUATRIMESTRES											
	REQUERIMIENTO DE RECURSOS							I				II				III			
OBJETO DEL GASTO	PARTIDA PRESUPUESTARIA	CPC NIVEL 9	NOMBRE DEL INSUMO	CANTIDAD	UNIDAD DE MEDIDA	VALOR UNITARIO	VALOR TOTAL	ENE	FEB	MAR	ABR	MAY	JUN	JUL	AGO	SEP	OCT	NOV	DIC
	150.0.53.08.04.00.00	325200015	TARJETAS DE PRESENTACION (TARJETAS PVC BLANCAS RFINO)	200	UNIDAD	1,00	200,00	X	X	X	X	X	X	X	X				
			TOTAL				2.902,44												
MATERIALES DE ASEO Egresos para suministros y materiales de aseo y limpieza	150.0.53.08.05.00.00	352901091	Alcohol antiseptico por litro		LITRO		0,00	X	X	X	X	X	X	X	X				
	150.0.53.08.05.00.00	3533100116	AMBIENTAL VARIAS FRAGANCIAS LIQUIDO GALON		GALON		0,00	X	X	X	X	X	X	X	X				
	150.0.53.08.05.00.00	342301215	HIPOCLORITO DE SODIO AL 5 POR CIENTO, GALON Cloro liquido al 5%	24	GALON	3,16	75,84	X	X	X	X	X	X	X	X				
	150.0.53.08.05.00.00	3462009218	Desinfectante amonio cuaternario	24	GALON	5,25	126,00	X	X	X	X	X	X	X	X				
	150.0.53.08.05.00.00	3899300111	ESCOBA DE MADERA FIBRA DE COCO DE 60 CM	4	UNIDAD	9,95	39,80	X	X	X	X	X	X	X	X				
	150.0.53.08.05.00.00	3899300112	Escobas plásticas fibra suave	12	UNIDAD	2,00	24,00	X	X	X	X	X	X	X	X				
	150.0.53.08.05.00.00	3641000223	FUNDA DE BASURA DOMESTICA NEGRA 23"X28	24	UNIDAD	1,16	27,84	X	X	X	X	X	X	X	X				
	150.0.53.08.05.00.00	3641000228	FUNDA DE BASURA USO INDUSTRIAL NEGRA 35"X47	48	UNIDAD	3,17	152,16	X	X	X	X	X	X	X	X				
	150.0.53.08.05.00.00	346200012	insecticida aerosol 400cc	6	UNIDAD	3,68	22,08	X	X	X	X	X	X	X	X				
	150.0.53.08.05.00.00	321930018	PAPEL HIGIENICO JUMBO DOBLE HOJA BLANCO 250 METROS	192	UNIDAD	2,68	514,56	X	X	X	X	X	X	X	X				
	150.0.53.08.05.00.00	3899300130	Set de mopa (mango, base, mopa) de 46cm	12	UNIDAD	17,60	211,20	X	X	X	X	X	X	X	X				
	150.0.53.08.05.00.00	3899300128	Repuesta de trapeo (mopa) de 46 cm	24	UNIDAD	7,40	177,60	X	X	X	X	X	X	X	X				
	150.0.53.08.05.00.00	256101217	Paño de microfibra	12	UNIDAD	2,60	31,20	X	X	X	X	X	X	X	X				
	150.0.53.08.05.00.00	3641000134	BASURERO PLASTICOS COLOR NEGRO DE 25 LITROS	2	UNIDAD	20,80	41,60	X	X	X	X	X	X	X	X				
	150.0.53.08.05.00.00	364100034	BASURERO PLASTICO COLOR ROJO DE 25 LITROS	2	UNIDAD	20,80	41,60	X	X	X	X	X	X	X	X				
	150.0.53.08.05.00.00	3694000119	DISPENSADOR PARA JABON LIQUIDO CAPACIDAD DESDE 500 HASTA 1000 ML. CON BOTELLA	3	UNIDAD	18,50	55,50	X	X	X	X	X	X	X	X				
	150.0.53.08.05.00.00	3694000122	DISPENSADOR DE TOALLA DE MANO EN Z O V	3	UNIDAD	15,84	47,52	X	X	X	X	X	X	X	X				
	150.0.53.08.05.00.00	3694000121	DISPENSADOR DE PAPEL HIGIENICO PARA ROLLO JUMBO	2	UNIDAD	14,50	29,00	X	X	X	X	X	X	X	X				
	150.0.53.08.05.00.00	354100315	LIMPIADOR PARA PISO FLOTANTE	12	GALON	6,79	81,48	X	X	X	X	X	X	X	X				
			SUB TOTAL				1.698,98												
INSTRUMENTAL MEDICO QUIRURGICO Egresos para la adquisicion de todo tipo de instrumental Medico Quirurgico, utilizado en diferentes procedimientos Quirurgicos, excto los equipos Biomedicos	150.0.53.08.08.00.00	481200102	VISOR DE RAYOS X, NEGATOSCOPIO	1	UNIDAD	170,00	170,00	X	X	X	X	X	X	X	X				
	150.0.53.08.08.00.00	4813009171	FONENDOSCOPIO DE DOBLE CAMPANA	1	UNIDAD	125,00	125,00	X	X	X	X	X	X	X	X				
	150.0.53.08.08.00.00	481500211	TENSIOMETRO DE PARED	1	UNIDAD	140,00	140,00	X	X	X	X	X	X	X	X				
	150.0.53.08.08.00.00	481200102	SATURADOR-OXIMETRO	1	UNIDAD	35,00	35,00	X	X	X	X	X	X	X	X				
	150.0.53.08.08.00.00	481200102	ESTERILIZADOR EN SECO 13 LITROS	1	UNIDAD	330,00	330,00	X	X	X	X	X	X	X	X				
	150.0.53.08.08.00.00	4815009119	GLUCOMETRO GENERAL DIGITAL	1	UNIDAD	40,00	40,00	X	X	X	X	X	X	X	X				
	150.0.53.08.08.00.00	481200102	BALANZA CON TALLIMETRO	1	UNIDAD	290,00	290,00	X	X	X	X	X	X	X	X				
	150.0.53.08.08.00.00	482500011	TERMOMETRO DIGITAL	1	UNIDAD	35,00	35,00	X	X	X	X	X	X	X	X				
	150.0.53.08.08.00.00	481200102	LINTERNA DE EXAMINACION PUPILAR	1	UNIDAD	10,00	10,00	X	X	X	X	X	X	X	X				
	150.0.53.08.08.00.00	481200102	SET DE DIAGNOSTICO	1	UNIDAD	95,00	95,00	X	X	X	X	X	X	X	X				
			SUB TOTAL				1.270,00												
MEDICAMENTOS Egresos por la adquisición de	150.0.53.08.09.00.00	352901095	LACTATO DE RINGER LIQUIDO PARENTERAL AL 0.9% 1000 ML	15	UNIDAD	2,30	34,50	X	X	X	X	X	X	X	X				
	150.0.53.08.09.00.00	352901095	CLORURO DE SODIO LIQUIDO PARENTERAL AL 0.9% 1000 ML	25	UNIDAD	2,40	60,00	X	X	X	X	X	X	X	X				
	150.0.53.08.09.00.00	352901095	CLORURO DE SODIO LIQUIDO PARENTERAL AL 0.9% 500 ML	15	UNIDAD	1,60	24,00	X	X	X	X	X	X	X	X				

GOBIERNO AUTONOMO DESCENTRALIZADO MUNICIPAL DE SIGCHOS
PROGRAMA: ADMINISTRACIÓN DE RECURSOS Y DESARROLLO ORGANIZACIONAL
MATRIZ 2
PRESUPUESTO 2026

	INSUMOS							CUATRIMESTRES											
	REQUERIMIENTO DE RECURSOS							I				II				III			
OBJETO DEL GASTO	PARTIDA PRESUPUESTAL	CPC NIVEL 9	NOMBRE DEL INSUMO	CANTIDAD	UNIDAD DE MEDIDA	VALOR UNITARIO	VALOR TOTAL	ENE	FEB	MAR	ABR	MAY	JUN	JUL	AGO	SEP	OCT	NOV	DIC
	150.0.53.08.09.00.00	352901095	CLORURO DE SODIO LIQUIDO PARENTERAL AL 0.9% 100 ML	10	UNIDAD	1,20	12,00	X	X	X	X	X	X	X	X				
	150.0.53.08.09.00.00	352901095	DICLOFENACO LIQUIDO PARENTERAL 75 MG	100	UNIDAD	0,65	65,00	X	X	X	X	X	X	X	X				
	150.0.53.08.09.00.00	352901095	METAMIZOL LIQUIDO PARENTERAL 1 GRAMO	25	UNIDAD	1,10	27,50	X	X	X	X	X	X	X	X				
	150.0.53.08.09.00.00	352901095	N- BUTILBROMURO DE HIOSCINA 20 MG	25	UNIDAD	1,50	37,50	X	X	X	X	X	X	X	X				
	150.0.53.08.09.00.00	352901095	KETOROLACOLIQUIDO PARENTERAL 30 MG	30	UNIDAD	2,95	88,50	X	X	X	X	X	X	X	X				
	150.0.53.08.09.00.00	352901095	KETOROLACO LIQUIDO PARENTERAL 60 MG	30	UNIDAD	5,50	165,00	X	X	X	X	X	X	X	X				
	150.0.53.08.09.00.00	352901095	DEXAMETASONA LIQUIDO PARENTERAL 4 MG	50	UNIDAD	0,45	22,50	X	X	X	X	X	X	X	X				
	150.0.53.08.09.00.00	352901095	TRAMADOL LIQUIDO PARENTERAL 100 MG	25	UNIDAD	0,80	20,00	X	X	X	X	X	X	X	X				
	150.0.53.08.09.00.00	352901095	METOCLOPRAMIDA LIQUIDO PARENTERAL 10 MG	25	UNIDAD	0,55	13,75	X	X	X	X	X	X	X	X				
	150.0.53.08.09.00.00	352901095	ACIDO TRANEXANICO LIQUIDO PARENTERAL 500 MG	25	UNIDAD	3,80	95,00	X	X	X	X	X	X	X	X				
	150.0.53.08.09.00.00	352901095	OMEPRAZOL SOLIDO PARENTEAL 40 MG	10	UNIDAD	3,50	35,00	X	X	X	X	X	X	X	X				
	150.0.53.08.09.00.00	352901095	SULFADIAZINA DE PLATA 1% UNGUENTO	3	UNIDAD	3,00	9,00	X	X	X	X	X	X	X	X				
			TOTAL				709,25												
INSUMOS, BIENES, MATERIALES Y SUMINISTROS PARA LA CONSTRUCCIÓN, ELÉCTRICOS. PLOMERÍA. Egresos por insumos, materiales y suministros para construcción, electricidad.	150.0.53.08.11.00.00	371960021	LamparaSobrepuesto Led C/Tubos	24	UNIDAD	21,45	514,80	X	X	X	X	X	X	X	X				
	150.0.53.08.11.00.00	3692000124	Rollo de cinta reflectiva de peligro de 12.5 cm x 500 metros de largo	2	UNIDAD	31,50	63,00	X	X	X	X	X	X	X	X				
	150.0.53.08.11.00.00	3692000124	Rollo de cinta reflectiva de precaución de 12.5 cm x 500 metros de largo	2	UNIDAD	31,50	63,00	X	X	X	X	X	X	X	X				
	150.0.53.08.11.00.00	371960021	Foco LED	24	UNIDAD	5,39	129,36	X	X	X	X	X	X	X	X				
	150.0.53.08.11.00.00	371960021	Tubo Led	36	UNIDAD	1,55	55,80	X	X	X	X	X	X	X	X				
			SUB TOTAL				825,96												
REPUESTOS Y ACCESORIOS Egresos por la adquisición de	150.0.53.08.13.00.00	871300011	REPUESTOS PARA MANTENIMIENTO CORRECTIVO DE EQUIPOS INFORMATICOS	1	UNIDAD	1.000,00	1.000,00	X	X	X	X	X	X	X	X	X	X	X	X
	150.0.53.08.13.00.00	4529000019	DISCO DURO SOLIDO DE 480 GB. PARA PC DE ESCRITORIO	10	UNIDAD	65,00	650,00	X	X	X	X	X	X	X	X				
	150.0.53.08.13.00.00	4529000110	MEMORIA RAM PARA PC DE ESCRITORIO 16 GB.	6	UNIDAD	66,00	396,00	X	X	X	X	X	X	X	X				
	150.0.53.08.13.00.00	4529000115	CONVERTIDOR USB TIPO CA RED RJ45	2	UNIDAD	20,00	40,00	X	X	X	X	X	X	X	X				
	150.0.53.08.13.00.00	4529000115	CONVERTIDOR USB A LAN RJ45 3.0 GIGABIT	2	UNIDAD	18,00	36,00	X	X	X	X	X	X	X	X				
	150.0.53.08.13.00.00	4529000115	PONCHADORA PROFESIONAL TOOLS MODULAR /7 10GIGABIT RJ45	2	UNIDAD	38,00	76,00	X	X	X	X	X	X	X	X				
	150.0.53.08.13.00.00	3692000123	CINTA DE VINYL 3/4 NEGRO SOBRE BLANCO PARA ETIQUETADORA BRADY M210	2	UNIDAD	39,00	78,00	X	X	X	X	X	X	X	X				
	150.0.53.08.13.00.00	3692000123	CINTA DE VINYL 3/8 NEGRO SOBRE BLANCO PARA ETIQUETADORA BRADY M210	2	UNIDAD	39,00	78,00	X	X	X	X	X	X	X	X				
	150.0.53.08.13.00.00	3692000123	CINTA DE VINYL 1/2 NEGRO SOBRE BLANCO PARA ETIQUETADORA BRADY M210	2	UNIDAD	39,00	78,00	X	X	X	X	X	X	X	X				
	150.0.53.08.13.00.00	4529000115	CONVERTIDOR TIPO C A HDMI	2	UNIDAD	25,00	50,00	X	X	X	X	X	X	X	X				
	150.0.53.08.13.00.00	452200021	BASE ENFRIADORA GAMER LAPTOP	2	UNIDAD	25,00	50,00	X	X	X	X	X	X	X	X				
	150.0.53.08.13.00.00	4529000115	CABLE ADAPTADOR DE DISCO EXTERNO DE USB 3.0 A SATS	2	UNIDAD	15,00	30,00	X	X	X	X	X	X	X	X				
	150.0.53.08.13.00.00	4529000115	LECTOR DE TARJETAS USB 3,0 COMPACT FLASH CFSd TF Mico Sd	2	UNIDAD	35,00	70,00	X	X	X	X	X	X	X	X				
	150.0.53.08.13.00.00	461220011	MINI UPS 500va y 250Mwattts Bateria de LITIO 4 TOM	2	UNIDAD	79,00	158,00	X	X	X	X	X	X	X	X				
	150.0.53.08.13.00.00	3692000111	CINTA VELCRO ORGANIZADORA DE CABLES ROLLO DE 5CM COLOR NEGRO	4	UNIDAD	10,00	40,00	X	X	X	X	X	X	X	X				

GOBIERNO AUTONOMO DESCENTRALIZADO MUNICIPAL DE SIGCHOS
PROGRAMA: ADMINISTRACIÓN DE RECURSOS Y DESARROLLO ORGANIZACIONAL
MATRIZ 2
PRESUPUESTO 2026

	INSUMOS							CUATRIMESTRES											
	REQUERIMIENTO DE RECURSOS							I				II				III			
OBJETO DEL GASTO	PARTIDA PRESUPUESTAL	CPC NIVEL 9	NOMBRE DEL INSUMO	CANTIDAD	UNIDAD DE MEDIDA	VALOR UNITARIO	VALOR TOTAL	ENE	FEB	MAR	ABR	MAY	JUN	JUL	AGO	SEP	OCT	NOV	DIC
	150.0.53.08.13.00.00	4529000115	CABLE DE IMPRESORA USB 2.0 TIPO A-B DE 5 METROS ALTA CALIDAD	4	UNIDAD	8,00	32,00	X	X	X	X	X	X	X	X				
	150.0.53.08.13.00.00	4529000115	CABLE EXTENSOR USB 3.0 MACHO HEMBRA 1.8 MTS 28AWGSGBS	5	UNIDAD	9,00	45,00	X	X	X	X	X	X	X	X				
	150.0.53.08.13.00.00	4529000115	ADAPTADOR DE CABLE HDMI A VGA	3	UNIDAD	8,00	24,00	X	X	X	X	X	X	X	X				
	150.0.53.08.13.00.00	452400024	Cabezal para impresora Hp 415 Negro y color	1	UNIDAD	65,00	65,00	X	X	X	X	X	X	X	X				
	150.0.53.08.13.00.00	452900012	Mouse ergonómico vertical con cable USB	2	UNIDAD	25,00	50,00	X	X	X	X	X	X	X	X				
	150.0.53.08.13.00.00	464200018	Batería de 9 V para detector de humo	11	UNIDAD	3,00	33,00	X	X	X	X	X	X	X	X				
	150.0.53.08.13.00.00	352901091	Boquillas paquetes*50 unidades	6	UNIDAD	60,00	360,00	X	X	X	X	X	X	X	X				
	150.0.53.08.13.00.00	4529000115	CABLE ADAPTADOR DISPLAYPORT A VGA	2	UNIDAD	8,00	16,00	X	X	X	X	X	X	X	X				
			SUB TOTAL				3.455,00												
ADQUISICION DE ACCESORIOS E INSUMOS QUIMICOS Egresos por la adquisición de accesorios e insumos químicos	150.0.53.08.19.00.00	346200461	HERBICIDA AGRICOLA	12	LITRO	9,85	118,20	X	X	X	X	X	X	X	X				
	150.0.53.08.19.00.00	346200012	Raticida en bloque x 150 gramos	7	UNIDAD	3,30	23,10	X	X	X	X	X	X	X	X				
			SUB TOTAL				141,30												
DISPOSITIVOS MEDICOS DE USO ESPECIAL Egresosporlaadquisicióndedispositivosmédicosparausogeneral,utilizadosenáreasdiferentesprocedimientosmédicos,incluyen desinfectantes para los dispositivos médicos, excepto	150.0.53.08.26.00.00	352901091	BAJALENGUAS X100	2	UNIDAD	6	12,00	X	X	X	X	X	X	X	X				
	150.0.53.08.26.00.00	3529010934	ROLLO GASA HOSPITALARIA 60 CM X 100YD	2	UNIDAD	32	64,00	X	X	X	X	X	X	X	X				
	150.0.53.08.26.00.00	352901091	ALGODÓN 200G	2	UNIDAD	5	10,00	X	X	X	X	X	X	X	X				
	150.0.53.08.26.00.00	352901091	FRASCO ALCOHOL 1000 ML	3	UNIDAD	5,7	17,10	X	X	X	X	X	X	X	X				
	150.0.53.08.26.00.00	352901091	FRASCO CLOREXIDINA 1000 ML	3	UNIDAD	6,7	20,10	X	X	X	X	X	X	X	X				
	150.0.53.08.26.00.00	352901091	FRASCO AGUA OXIGENADA 1000 ML	2	UNIDAD	9	18,00	X	X	X	X	X	X	X	X				
	150.0.53.08.26.00.00	352901091	ESPARADRAPO SUAVE	3	UNIDAD	2,4	7,20	X	X	X	X	X	X	X	X				
	150.0.53.08.26.00.00	352901091	ESPARADRAPO DURO	3	UNIDAD	2,5	7,50	X	X	X	X	X	X	X	X				
	150.0.53.08.26.00.00	352901091	CAJA JERINGA 10 ML X 1000 UNIDADES	1	UNIDAD	8	8,00	X	X	X	X	X	X	X	X				
	150.0.53.08.26.00.00	352901091	CAJA JERINGA 5 ML X 1000 UNIDADES	1	UNIDAD	7	7,00	X	X	X	X	X	X	X	X				
	150.0.53.08.26.00.00	352901091	CATETER INTRAVENOSO Nº 18	25	UNIDAD	0,8	20,00	X	X	X	X	X	X	X	X				
	150.0.53.08.26.00.00	352901091	CATETER INTRAVENOSO Nº 20	25	UNIDAD	0,8	20,00	X	X	X	X	X	X	X	X				
	150.0.53.08.26.00.00	352901091	SUTURA NYLON 5-0	15	UNIDAD	2,1	31,50	X	X	X	X	X	X	X	X				
	150.0.53.08.26.00.00	352901091	SUTURA NYLON 3-0	25	UNIDAD	2	50,00	X	X	X	X	X	X	X	X				
	150.0.53.08.26.00.00	352901091	SUTURA NYLON 2-0	20	UNIDAD	2	40,00	X	X	X	X	X	X	X	X				
	150.0.53.08.26.00.00	352901091	EQUIPO DE VENOCLISIS	30	UNIDAD	0,5	15,00	X	X	X	X	X	X	X	X				
	150.0.53.08.26.00.00	352901091	GUANTE ESTERIL 6.5 PAR	50	UNIDAD	0,8	40,00	X	X	X	X	X	X	X	X				
	150.0.53.08.26.00.00	282500037	GUANTE DE NITRILO TALLA M CAJA	4	UNIDAD	5	20,00	X	X	X	X	X	X	X	X				
	150.0.53.08.26.00.00	481600924	MASCARILLA QUIRURGICA ADULTO CADA X 50	4	UNIDAD	4,25	17,00	X	X	X	X	X	X	X	X				
			SUB TOTAL				424,40												
Maquinarias y Equipos Egresos para la adquisición de maquinarias y equipos, excepto de equipos	150.0.53.14.04.00.00	481500901	CAMILLA SHEYLON PARA CONSULTORIO	1	UNIDAD	210,00	210,00	X	X	X	X	X	X	X	X				
	150.0.53.14.04.00.00	481500901	GRADILLA DE 1 PELDAÑO	1	UNIDAD	33,00	33,00	X	X	X	X	X	X	X	X				
	150.0.53.14.04.00.00	481500901	MESA DE CURACIONES 3 PISOS	1	UNIDAD	160,00	160,00	X	X	X	X	X	X	X	X				
	150.0.53.14.04.00.00	481500901	BIOMBO DE TRES CUERPO	1	UNIDAD	130,00	130,00	X	X	X	X	X	X	X	X				
	150.0.53.14.04.00.00	4818001119	MESA DE MAYO	1	UNIDAD	130,00	130,00	X	X	X	X	X	X	X	X				

GOBIERNO AUTONOMO DESCENTRALIZADO MUNICIPAL DE SIGCHOS
PROGRAMA: ADMINISTRACIÓN DE RECURSOS Y DESARROLLO ORGANIZACIONAL
MATRIZ 2
PRESUPUESTO 2026

OBJETO DEL GASTO	INSUMOS / REQUERIMIENTO DE RECURSOS							CUATRIMESTRES / I				II				III			
	PARTIDA PRESUPUESTAL	CPC NIVEL 9	NOMBRE DEL INSUMO	CANTIDAD	UNIDAD DE MEDIDA	VALOR UNITARIO	VALOR TOTAL	ENE	FEB	MAR	ABR	MAY	JUN	JUL	AGO	SEP	OCT	NOV	DIC
	150.0.53.14.04.00.00	481500214	LAMPARA CUELLO DE GANSO	1	UNIDAD	60,00	60,00	X	X	X	X	X	X	X	X				
	150.0.53.14.04.00.00	481500901	KIT DE SUTURAS 9 PIEZAS	1	UNIDAD	18,00	36,00	X	X	X	X	X	X	X	X				
	150.0.53.14.04.00.00	481500901	TORUNDERO DE 14 CM	3	UNIDAD	15,00	45,00	X	X	X	X	X	X	X	X				
	150.0.53.14.04.00.00	481500901	RIÑONERA 25 CM	1	UNIDAD	12,00	12,00	X	X	X	X	X	X	X	X				
	150.0.53.14.04.00.00	481500901	RIÑONERA 20 CM	2	UNIDAD	15,00	30,00	X	X	X	X	X	X	X	X				
	150.0.53.14.04.00.00	481500901	RIÑONERA 15 CM	1	UNIDAD	8,00	8,00	X	X	X	X	X	X	X	X				
	150.0.53.14.04.00.00	481500901	CAJA DE INSTRUMENTOS PARA ESTERILIZACION 24X16.5X5.5	2	UNIDAD	17,50	35,00	X	X	X	X	X	X	X	X				
			SUB TOTAL				**889,00**												
TASAS GENERALES, IMPUESTOS. Egresos por servicios públicos, impuestos, peaje, rodaje.	150.0.57.01.02.00.00		MATRICULACION VEHICULAR	1	UNIDAD	2500	2.500,00	X	X	X	X	X	X	X	X	X	X	X	X
			TOTAL				**2.500,00**												
SEGUROS Egresos para contratos de	150.0.57.02.01.00.00	713310011	SEGUROS	1	UNIDAD	31.133,73	31.133,73									X	X	X	X
	150.0.57.02.01.00.00	713310011	DEDUCIBLES	1	UNIDAD	1.500,00	1.500,00	X	X	X	X	X	X	X	X	X	X	X	X
	150.0.57.02.01.00.00	713310011	PAGO SPPAT	1	UNIDAD	1.700,00	1.700,00	X	X	X	X	X	X	X	X	X	X	X	X
			SUB TOTAL				**34.333,73**												
MOBILIARIOS Egresos para la compra de mobiliario	150.0.84.01.03.00.00	3812100115	SILLA PARA DOCENTE	2	UNIDAD	58,38	116,76	X	X	X	X	X	X	X	X				
	150.0.84.01.03.00.00	3812100111	ARCHIVADOR 480mmX530mmX1300mm	1	UNIDAD	256,04	256,04	X	X	X	X	X	X	X	X				
	150.0.84.01.03.00.00	4391300187	ARMARIO MÉDICO	1	UNIDAD	292,09	292,09	X	X	X	X	X	X	X	X				
			SUB TOTAL				**664,89**												
MAQUINARIA Y EQUIPO Egresos para la compra de maquinarias y equipos, excepto equipos informáticos.	150.0.84.01.04.00.00	439130111	AIRE ACONDICIONADO	1	UNIDAD	900,00	900,00	X	X	X	X	X	X	X	X				
	150.0.84.01.04.00.00						0,00												
			SUB TOTAL				**900,00**												
HERRAMIENTAS Egresos para la compra de herramientas consideradas	150.0.84.01.06.00.00	389993332	Escalera de fibra de vidrio extensible, tipo Giraffe 2x18 de 9,90 metros	1	UNIDAD	393,75	393,75	X	X	X	X	X	X	X	X				
	150.0.84.01.06.00.00	389993332	Escalera de fibra de vidrio, tipo Tijera de 2 metros	1	UNIDAD	103,21	103,21	X	X	X	X	X	X	X	X				
			SUB TOTAL				**496,96**												
EQUIPOS PAQUETES Y SISTEMAS INFORMATICOS Egresos para la compra de equipos, sistemas y paquetes informáticos.	150.0.84.01.07.00.00	452800011	LECTOR DE CODIGO DE BARRA	1	UNIDAD	175,00	175,00	X	X	X	X	X	X	X	X				
	150.0.84.01.07.00.00	451600313	IMPRESORA CODIFICADORA INCLUYE ETIQUETA TERMICA Y CINTA DE RESINA	1	UNIDAD	510,00	510,00	X	X	X	X	X	X	X	X				
	150.0.84.01.07.00.00	4517004214	SCANER ADF A4, VELOCIDAD DE ASCANEO SIMPLE 70-79 IPM	1	UNIDAD	967,00	967,00	X	X	X	X	X	X	X	X				
	150.0.84.01.07.00.00	45160031144	IMPRESORA MULTIFUNCIONAL TINTA COLOR A4, VELOCIDAD IMPRESIÓN DE 21-25 PPM	1	UNIDAD	690,50	690,50	X	X	X	X	X	X	X	X				
	150.0.84.01.07.00.00	473130013	PROYECTOR PORTATIL	0	UNIDAD	1.200,00	0,00	X	X	X	X	X	X	X	X				
	150.0.84.01.07.00.00	4529000127	Quemador Unidad Bluray externa	1	UNIDAD	350,00	350,00	X	X	X	X	X	X	X	X				
	150.0.84.01.07.00.00	45290002B	Switch 10 Puer Gigabit Con 8 Puertos Poe	4	UNIDAD	160,00	640,00	X	X	X	X	X	X	X	X				
	150.0.84.01.07.00.00	473130017	Camara ip externa	4	UNIDAD	450,00	1.800,00	X	X	X	X	X	X	X	X				
	150.0.84.01.07.00.00	473130017	Camara ip interna	4	UNIDAD	200,00	800,00	X	X	X	X	X	X	X	X				

GOBIERNO AUTONOMO DESCENTRALIZADO MUNICIPAL DE SIGCHOS
PROGRAMA: ADMINISTRACIÓN DE RECURSOS Y DESARROLLO ORGANIZACIONAL
MATRIZ 2
PRESUPUESTO 2026

	INSUMOS							CUATRIMESTRES											
	REQUERIMIENTO DE RECURSOS							I				II				III			
OBJETO DEL GASTO	PARTIDA PRESUPUESTARIA	CPC NIVEL 9	NOMBRE DEL INSUMO	CANTIDAD	UNIDAD DE MEDIDA	VALOR UNITARIO	VALOR TOTAL	ENE	FEB	MAR	ABR	MAY	JUN	JUL	AGO	SEP	OCT	NOV	DIC
	150.0.84.01.07.00.00	452900190	Soplador Inalámbrico 20v 15000rpm Incluye Batería Y Cargador	1	UNIDAD	120,00	120,00	X	X	X	X	X	X	X	X				
	150.0.84.01.07.00.00	452900028	Switch Kvm De 4 Puertos Usb Delta + 4 Cables Vga De 1.5 Mts	2	UNIDAD	160,00	320,00	X	X	X	X	X	X	X	X				
	150.0.84.01.07.00.00	452900019	Disco Duro Solido Ssd Externo Portable de 2Tb	2	UNIDAD	192,00	384,00	X	X	X	X	X	X	X	X				
	150.0.84.01.07.00.00	452900019	Disco Duro Solido de 2TB para pc de escritorio	2	UNIDAD	190,00	380,00	X	X	X	X	X	X	X	X				
	150.0.84.01.07.00.00	452900013	Camara Web Pro Stream Full Hd + Tripode	1	UNIDAD	200,00	200,00	X	X	X	X	X	X	X	X				
	150.0.84.01.07.00.00	472110214	Seguidor De Tonos Y Tester De Red Rj45 profesional	1	UNIDAD	150,00	150,00	X	X	X	X	X	X	X	X				
	150.0.84.01.07.00.00	452900019	Clonador de discos duros de 4 bahias	1	UNIDAD	150,00	150,00	X	X	X	X	X	X	X	X				
	150.0.84.01.07.00.00	452900028	Conmutador PoE Gigabit de 16 puertos	1	UNIDAD	250,00	250,00	X	X	X	X	X	X	X	X				
	150.0.84.01.07.00.00	452200021	Extensor de dos pantallas para laptu	2	UNIDAD	280,00	560,00	X	X	X	X	X	X	X	X				
	150.0.84.01.07.00.00	452300035	COMPUTADOR ESCRITORIO SOFTWARE LIBRE 12	1	UNIDAD	1.046,00	1.046,00	X	X	X	X	X	X	X	X				
	150.0.84.01.07.00.00	4516009125	IMPRESORA LED O LÁSER COLOR A4, VELOCIDAD IMPRESIÓN DE 30-35 PPM	1	UNIDAD	660,50	660,50	X	X	X	X	X	X	X	X				
			SUB TOTAL				10.153,00												
			TOTALES				120.674,62												

TOTAL UNIFICADO	120.674,62

Elaborado por:

OSCAR FERNANDO ZAMORA GALARZA

Ing. Oscar F. Zamora G.
DIRECTOR ADMINISTRATIVO

GOBIERNO AUTONOMO DESCENTRALIZADO MUNICIPAL DE SIGCHOS

PLANIFICACIÓN OPERATIVA ANUAL 2025

MISIÓN INSTITUCIONAL

VISIÓN INSTITUCIONAL

MATRIZ DE PLAN OPERATIVO ANUAL (POA) - 2026

ESTRATEGIAS DE ACCION INSTITUCIONAL

PROGRAMA 150

GOBIERNO AUTONOMO DESCENTRALIZADO MUNICIPAL DE SIGCHOS

PLANIFICACIÓN OPERATIVA ANUAL 2025

MISIÓN INSTITUCIONAL

VISIÓN INSTITUCIONAL

MATRIZ DE PLAN OPERATIVO ANUAL (POA) - 2025

ESTRATEGIAS DE ACCIÓN INSTITUCIONAL

PROGRAMA 1.1.1

GOBIERNO AUTONOMO DESCENTRALIZADO MUNICIPAL DE SIGCHOS
PLANIFICACIÓN OPERATIVA ANUAL 2025

MATRIZ DE PLAN OPERATIVO ANUAL (POA) - 2025

ESTRATEGIAS DE ACCIÓN INSTITUCIONAL

PROGRAMA 150

TOTAL																					$128,574.62	

FIRMAS DE UNIDADES RESPONSABLES

OSCAR FERNANDO
LAMORA GALARZA

Memorando Nro. GADMS-RDP-2025-0195-M

Sigchos, 16 de septiembre de 2025

PARA: Sr. Arq. Jose Antonio Herrera Mancero
Director de Planificación Territorial

ASUNTO: Entrega de POA y Matriz de Requerimientos CORREGIDO del REGISTRO DE DATOS PUBLICOS

De mi consideración:

Por medio del presente pongo en su conocimiento la MATRIZ DE REQUERIMIENTO y el POA corregido del REGISTRO DE DATOS PUBLICOS solicitada mismo que se adjunta en anexos.

Con sentimientos de distinguida consideración.

Atentamente,

Documento firmado electrónicamente

Abg. Engred Geesel Arguello Piedra
REGISTRADOR DE LA PROPIEDAD

Referencias:
- GADMS-PT-2025-0544-M

Anexos:
- matriz_-2026_porgrama_140_registro_de_datos_publicos.xls
- poa_2026_programa_140_registro_de_datos_publicos.xls
- poa_2026_programa_140_registro_de_datos_publicos-signed-1-signed.pdf
- matriz_-2026_porgrama_140_registro_de_datos_publicos-signed-signed.pdf
- archivo_del_registro_mercantil_del_cantÓn_sigchos_aÑos_2002-2024_pdf-signed0199941001758057752.pdf
- gadms-gadms-2025-0172-o0297639001758057764.pdf
- gadms-rdp-2025-0192-m-2.pdf
- inventario_mercantil(1)_2025-signed0055268001758057781.pdf
- proformas01111200001758057789.pdf
- archivo_del_registro_mercantil_del_cantÓn_sigchos_aÑos_2002-2024_pdf-signed0072470001758057802.pdf
- gadms-rdp-2025-0192-m-2095235700l758057856.pdf
- memorando_nro_-_gadms-rdp-2025-0192-m0038618001758057902.pdf

Copia:
Sra. Ing. Laura Ibeth Medina Acosta
Analista de Servicios Registrales

* Documento firmado electrónicamente por Quipux

Memorando Nro. GADMS-RDP-2025-0195-M

Sigchos, 16 de septiembre de 2025

lm

ENGRED GEKEL
LARGUELLO PIEDRA

* Documento firmado electrónicamente por Quipux

GOBIERNO AUTÓNOMO DESCENTRALIZADO MUNICIPAL DE SIGCHOS

Sigchos – Cotopaxi – Ecuador

Hoja de Ruta

Fecha y hora generación: 2025-10-01 15:08:07 (GMT-5)

Generado por: Mayra Alexandra Cargua Flores

Información del Documento			
No. Documento:	GADMS-RDP-2025-0195-M	**Doc. Referencia:**	GADMS-PT-2025-0544-M
De:	Sra. Abg. Engred Geesel Arguello Piedra, Registrador de la Propiedad, Gobierno Autónomo Descentralizado Municipal de Sigchos	**Para:**	Sr. Arq. Jose Antonio Herrera Mancero, Director de Planificación Territorial, Gobierno Autónomo Descentralizado Municipal de Sigchos
Asunto:	Entrega de POA y Matriz de Requerimientos CORREGIDO del REGISTRO DE DATOS PUBLICOS	**Descripción Anexos:**	--
Fecha Documento:	2025-09-16 (GMT-5)	**Fecha Registro:**	2025-09-16 (GMT-5)

Ruta del documento

Área	De	Fecha/Hora	Acción	Para	No. Días
DIRECCIÓN DE PLANIFICACIÓN TERRITORIAL	Jose Antonio Herrera Mancero (GADMS)	2025-09-23 11:22:20 (GMT-5)	Reasignar	Mayra Alexandra Cargua Flores (GADMS)	7
DATOS PUBLICOS	Engred Geesel Arguello Piedra (GADMS)	2025-09-16 16:26:31 (GMT-5)	Envío Electrónico del Documento		0
DATOS PUBLICOS	Engred Geesel Arguello Piedra (GADMS)	2025-09-16 16:26:31 (GMT-5)	Firma Digital de Documento		0
DATOS PUBLICOS	Engred Geesel Arguello Piedra (GADMS)	2025-09-16 16:25:53 (GMT-5)	Registro	Jose Antonio Herrera Mancero (GADMS)	0

* Documento generado por Quipux

GOBIERNO AUTÓNOMO DESCENTRALIZADO MUNICIPAL DE SIGCHOS

Sigchos – Cotopaxi – Ecuador

Memorando Nro. GADMS-RDP-2025-0193-M

Sigchos, 10 de septiembre de 2025

PARA: Sr. Arq. Jose Antonio Herrera Mancero
Director de Planificación Territorial

ASUNTO: Entrega de POA y Matriz de Requerimientos del REGISTRO DE DATOS PUBLICOS

De mi consideración:

En atención al Memorando Nro. GADMS-PT-2025-0533-M, suscrito por el Arq. Jose Antonio Herrera, Director de Planificación Territorial, me permito entregar en enexos fisico y digital el POA Y LA MATRIZ DE REQUERIMIENTOS del año 2026 del REGISTRO DE DATOS PUBLICOS (140), dentro del plazo señalado.

Con sentimientos de distinguida consideración.

Atentamente,

Documento firmado electrónicamente

Abg. Engred Geesel Arguello Piedra
REGISTRADOR DE LA PROPIEDAD

Referencias:
- GADMS-PT-2025-0533-M

Anexos:
- matriz_porgrama_140_registro_de_datos_publicos_2026.xls
- poa_programa_140_registro_de_datos_publicos_2026.xls
- matriz_porgrama_140_registro_de_datos_publicos_2026-signed-signed.pdf
- poa_programa_140_registro_de_datos_publicos_2026-signed-1-signed.pdf
- _e_indexaciÓn_del_archivo_del_registro_mercantil_del_cantÓn_sigchos_aÑos_2002-2024_pdf-signed.pdf
- gadms-rdp-2025-0192-m-1.pdf
- memorando_nro.-_gadms-rdp-2025-0192-m.pdf
- proformas0360173001757511561.pdf

lm

ENGRED GEESEL ARGUELLO PIEDRA

* Documento firmado electronicamente por Quipux

GOBIERNO AUTONOMO DESCENTRALIZADO MUNICIPAL DE SIGCHOS
PROGRAMA: REGISTRO DE DATOS PUBLICOS
MATRIZ 3
PRESUPUESTO 2026

	INSUMOS							CUATRIMESTRES											
	REQUERIMIENTO DE RECURSOS							I				II				III			
OBJETO DEL GASTO	PARTIDA PRESUPUESTA	CPC NIVEL 5	NOMBRE DEL INSUMO	CANTIDAD	UNIDAD DE MEDIDA	VALOR UNITARIO	VALOR TOTAL	ENE	FEB	MAR	ABR	MAY	JUN	JUL	AGO	SEP	OCT	NOV	DIC
ENERGÍA ELÉCTRICA	140.0.53.01.04.00.00	171000011	Energia Electrica	12	UNIDAD	20,00	240,00	X	X	X	X	X	X	X	X	X	X	X	X
Egresos por servicio de energía eléctrica, energía alternativa y sus relacionados.	140.0.53.01.04.90.00						0,00												
		TOTAL					240,00												
TELECOMUNICACIONES	140.0.53.01.05.00.00	911340713	Telecomunicaciones	12	UNIDAD	10	120,00	X	X	X	X	X	X	X	X	X	X	X	X
Egresos por servicios de telefonía fija y móvil, telegrafía, fax, radio telegráfico, satelital, internet, arrendamiento de canales de frecuencia y otros relacionados.	140.0.53.01.05.90.00						0,00												
		TOTAL					120,00												
ALMACENAMIENTO, EMBALAJE, DESEMBALAJE, ENVASE, DESENVASE Y RECARGA DE EXTINTORES	140.0.53.02.03.00.00	[illegible]	Recarga de extintor CO2 de 2 libras	1	UNIDAD	11,55	11,55										X		
Egresos por almacenamiento, embalaje, desembalaje, envase, desenvase de toda clase de objetos, bienes y recarga de extintores.	140.0.53.02.03.90.00						0,00												
		TOTAL					11,55												
REPRODUCCIÓN, PUBLICACIONES SUSCRIPCIONES, FOTOCOPIADO, TRADUCCIÓN, EMPASTADO, ENMARCACIÓN, SERIGRAFÍA, FOTOGRAFÍA, CARNETIZACIÓN, FILMACIÓN E IMÁGENES	140.0.53.02.04.00.00	891211011	Empastado libros	100	UNIDAD	18,00	1.800,00										X		
Egresos por impresiones empastado de libros, folletos, revistas, memorias, instructivos, manuales y otros elementos oficiales; reproducción de especies fiscales; suscripciones, fotocopiado, traducciones, enmarcaciones, serigrafías, fotografías, carnetización, filmación e imágenes satelitales.	140.0.53.02.04.90.00			0	UNIDAD	0,00	0,00												
		TOTAL					1.800,00												
HONORARIOS POR CONTRATOS CIVILES DE SERVICIOS	140.0.53.06.96.90.00		SERVICIOS PROFESIONALES	11	UNIDAD	550,00	6.050,00		X	X	X	X	X	X	X	X	X	X	X
							0,00												
		TOTAL					6.050,00												
SERVICIOS MÉDICOS HOSPITALARIOS Y COMPLEMENTARIOS	140.0.53.02.26.00.00	931980011	Examenes Medicos	4	UNIDAD	65	260,00				X	X							
		TOTAL					260,00												
COMBUSTIBLES	140.0.53.02.55.00.00	333100013	Gasolina Extra	24	GALON	2,5	60,00			X				X			X		
Egresos para combustibles y gas en general.	140.0.53.02.55.90.00	333400011	Diesel	15	GALON	2,8	42,00			X				X			X		
	140.0.53.02.55.90.00	881620011	recargas de Gas domestico				0,00												
		TOTAL					102,00												
Mantenimiento y Reparación de Equipos y Sistemas Informáticos	140.0.53.07.04.00.00	871300011	Mantenimiento y reparacion de equipos y sistemas informaticos	2	UNIDAD	43,48	86,96					X				X			
Egresos por mantenimiento y reparación de equipos y sistemas informáticos.	140.0.53.07.04.90.00						0,00												

| | | TOTAL | | |

140.0.53.08.04.00.00	3699000140	PASTAS PLASTICAS A-4		UNIDAD		0.00															
140.0.53.08.04.00.00	3699000149	PERFILES PLASTICOS TAMANIO A-4		UNIDAD		0.00															
140.0.53.08.04.00.00	4516002710	PERFORADORA DE ESCRITORIO GRANDE	2	UNIDAD	5.64	11.28				X	X										
140.0.53.08.04.00.00	4516002715	PERFORADORA SEMIINDUSTRIAL 100 HOJAS		UNIDAD		0.00															
140.0.53.08.04.00.00	3699000019	REGLA PLASTICA 30 CM		UNIDAD		0.00															
140.0.53.08.04.00.00	3699000019	REGLA METALICAS 30 CM	1	UNIDAD	2.55	2.55				X	X										
140.0.53.08.04.00.00	3250000946	RESALTADORES VARIOS COLORES	6	UNIDAD	0.75	4.50				X	X										
140.0.53.08.04.00.00	3699000114	SACAGRAPAS	3	UNIDAD	0.55	1.65				X	X										
140.0.53.08.04.00.00	3699000122	SACAGRAPAS 26MM INDUSTRIAL		UNIDAD		0.00															
140.0.53.08.04.00.00	3699000123	SEPARADORES PLASTICOS A4 FUNDA 10 U	4	UNIDAD	0.72	2.88				X	X										
140.0.53.08.04.00.00	3699000125	SEPARADORES PLASTICOS A4 FUNDA ABECEDARIO		UNIDAD		0.00															
140.0.53.08.04.00.00	3212920148	Sobre manila F2	20	UNIDAD	0.06	1.20				X	X										
140.0.53.08.04.00.00	3212920150	Sobre manila F4	20	UNIDAD	0.10	2.00				X	X										
140.0.53.08.04.00.00	3212920152	Sobre manila F6	20	UNIDAD	0.12	2.40				X	X										
140.0.53.08.04.00.00	3280000934	TINTA CORRECTORA TIPO ESFERO	3	UNIDAD	1.05	3.15				X	X										
140.0.53.08.04.00.00	3514000018	TINTA PARA ALMOHADILLA Y SELLO AZUL / VERDRA / VIOLETA / ROJA		UNIDAD		0.00															
140.0.53.08.04.00.00	3699000146	Vinchas metalicas de carpeta caja de 500 unidades		UNIDAD		0.00															
140.0.53.08.04.00.00	389120145	Cartucho para plotter HP designjet 510 No 82 BLACK		UNIDAD		0.00															
140.0.53.08.04.00.00	389120145	Cartucho para plotter HP designjet 510 No 82 CIAN		UNIDAD		0.00															
140.0.53.08.04.00.00	389120145	Cartucho para plotter HP designjet 510 No 82 MAGENTA		UNIDAD		0.00															
140.0.53.08.04.00.00	389120145	Cartucho para plotter HP designjet 510 No 82 YELLOW		UNIDAD		0.00															
140.0.53.08.04.00.00	389120140	Cartucho para plotter EPSON T 7270 color negro		UNIDAD		0.00															
140.0.53.08.04.00.00	389120140	Cartucho para plotter EPSON T 7270 color negro mate		UNIDAD		0.00															
140.0.53.08.04.00.00	389120145	Cartucho para plotter EPSON T 7270 color cyan		UNIDAD		0.00															
140.0.53.08.04.00.00	389120140	Cartucho para plotter EPSON T 7270 color magenta		UNIDAD		0.00															
140.0.53.08.04.00.00	389120145	Cartucho para plotter EPSON T 7270 color amarillo		UNIDAD		0.00															
140.0.53.08.04.00.00	389120121	Cinta de impresora epson FX 90 90		UNIDAD		0.00															
140.0.53.08.04.00.00	351200022	Tinta original para recarga de impresoras EPSON L355 color amarillo frasco de 70ml		UNIDAD		0.00															
140.0.53.08.04.00.00	351200022	Tinta original para recarga de impresoras EPSON L355 color cyan frasco de 70ml		UNIDAD		0.00															
140.0.53.08.04.00.00	351200022	Tinta original para recarga de impresoras EPSON L355 color negro frasco de 70ml		UNIDAD		0.00															
140.0.53.08.04.00.00	351200022	Tinta original para recarga de impresoras EPSON L355 color magenta frasco de 70ml		UNIDAD		0.00															
140.0.53.08.04.00.00	351200022	Tinta original para recarga de impresoras EPSON L3150 color amarillo frasco de 70ml	5	UNIDAD	15.00	75.00				X	X										
140.0.53.08.04.00.00	351200022	Tinta original para recarga de impresoras EPSON L3150 color cyan frasco de 70ml	5	UNIDAD	15.00	75.00				X	X										
140.0.53.08.04.00.00	351200022	Tinta original para recarga de impresoras EPSON L3150 color negro frasco de 70ml	6	UNIDAD	15.00	90.00				X	X										
140.0.53.08.04.00.00	351200022	Tinta original para recarga de impresoras EPSON L3150 color magenta frasco de 70ml	5	UNIDAD	15.00	75.00				X	X										
140.0.53.08.04.00.00	3891201912	Toner para impresora Samsung SCX 3205 / 3405		UNIDAD		0.00															
140.0.53.08.04.00.00	3891201912	Toner para impresora Samsung ML 1910		UNIDAD		0.00															
140.0.53.08.04.00.00	3891201912	Toner para impresora Samsung ML 2010		UNIDAD		0.00															
140.0.53.08.04.00.00	3891201913	Toner negro para la IMPRESORA RICOH IM 430F	1	UNIDAD	104.35	104.35				X	X										
140.0.53.08.04.00.00	3891201913	Toner cyan Genuine para copiadora Ricoh Aficio MP C300		UNIDAD		0.00															
140.0.53.08.04.00.00	3891201913	Toner magenta Genuine para copiadora Ricoh Aficio MP C300		UNIDAD		0.00															
140.0.53.08.04.00.00	3891201913	Toner yellow Genuine para copiadora Ricoh Aficio MP C300		UNIDAD		0.00															

	140.0.53.08.04.00.00	38912013813	Toner negro para copiadora Ricoh Aficio MP 171		UNIDAD		0.00																
	140.0.53.08.04.00.00	351200022	TINTA NEGRA IMPRESORA MODELO 2 T748XXL129-AL		UNIDAD		0.00																
	140.0.53.08.04.00.00	351200022	TINTA CIAN IMPRESORA MODELO 2 T748XXL229-AL		UNIDAD		0.00																
	140.0.53.08.04.00.00	351200022	TINTA MAGENTA IMPRESORA MODELO 2 T748XXL329-AL		UNIDAD		0.00																
	140.0.53.08.04.00.00	351200022	TINTA AMARELLA IMPRESORA MODELO 2 T748XXL429-AL		UNIDAD		0.00																
	140.0.53.08.04.00.00	38912013813	TONER NEGRO IMPRESORA LASER MODELO 6 842141		UNIDAD		0.00																
	140.0.53.08.04.00.00	351200022	TINTA NEGRA IMPRESORA MODELO 1 YW22AL		UNIDAD		0.00																
	140.0.53.08.04.00.00	351200022	TINTA CIAN IMPRESORA MODELO 1 M0H54AL		UNIDAD		0.00																
	140.0.53.08.04.00.00	351200022	TINTA MAGENTA IMPRESORA MODELO 1 M0H55AL		UNIDAD		0.00																
	140.0.53.08.04.00.00	351200022	TINTA AMARILLA IMPRESORA MODELO 1 M0H56AL		UNIDAD		0.00																
			TOTAL				765,77																
REPUESTOS Y ACCESORIOS Egresos por la adquisicion de repuestos y accesorios necesarios para el	140.0.53.08.13.00.00	453900012	Mouse	1	UNIDAD	12.00	12.00				X	X											
	140.0.53.08.13.00.00	3212800118	Mouse pad con apoya muñecas de gel	2	UNIDAD	4.43	8.86				X	X											
	140.0.53.08.13.00.00	452400024	Cabezal para la impresora Epson L3150	1	UNIDAD	25.00	25.00				X	X											
	140.0.53.08.13.00.00	464200018	Bateria de 9 V para detector de humo	4	UNIDAD	3.00	12.00													X			
							0.00																
			TOTAL				57,86																
EQUIPOS PAQUETES Y SISTEMAS INFORMATICOS Egresos para la compra de equipos, sistemas y paquetes informaticos.	140.0.84.01.07.00.00	312900021	Software Mercantil para el Registro de Datos Publicos	1	UNIDAD	5.000,00	5.000,00				X												
	140.0.84.01.07.00.00	451600315	IMPRESORA A TINTA CONTINUA	1	UNIDAD	298,96	298,96				X	X											
	140.0.84.01.07.00.00	462900019	DISCO DURO SOLIDO INTERNO	1	UNIDAD	78,28	78,28				X	X											
	140.0.84.01.07.00.00	472130017	CAMARA DE SEGURIDAD	1	UNIDAD	69,57	69,57				X	X											
	140.0.84.01.07.00.00	873900011	PUNTO DE RED	1	UNIDAD	69,57	69,57				X	X											
			TOTAL				5.566,36																
			TOTALES				14.998,50																

TOTAL UNIFICADO	14.998,50

Elaborado por:

LAURA IRETH MEDINA ACOSTA

Ing. Laura Medina
ANALISTA DE SERVICIOS REGISTRALES

Aprobado por:

INGRED GRECEL ARGUELLO PIEDRA

Ab. Ingred Arguello
REGISTRADORA DE LA PROPIEDAD

GOBIERNO AUTONOMO DESCENTRALIZADO MUNICIPAL DE SIGCHOS
PLANIFICACIÓN OPERATIVA ANUAL 2025

MISIÓN INSTITUCIONAL: Promover y dirigir el desarrollo humano integral, sostenible y con identidad cultural, mediante el liderazgo político, la gestión participativa y la concertación con los actores sociales, económicos y comunitarios, para mejorar la calidad de vida de los habitantes del cantón Sigchos, en armonía con la naturaleza y el territorio.

VISIÓN INSTITUCIONAL: Hasta el año 2030 el cantón Sigchos será reconocido a nivel nacional e internacional por su gestión pública eficiente, transparente y participativa, que promueve el desarrollo integral de sus habitantes con oportunidades para todos, fortaleciendo su identidad cultural y natural.

MATRIZ DE PLAN OPERATIVO ANUAL (POA) - 2026

ESTRATEGIAS DE ACCION INSTITUCIONAL

PROGRAMA 140

UNIDAD RESPONSABLE	CUP	ARL	OPG	OBJ	Objetivo Estratégico Plan	PLAN PROGRAMA	ACTIVIDAD	META ANUAL %	INDICADOR	PROGRAMACIÓN FÍSICA DE LA META %				PROGRAMACIÓN FÍSICA DE LA META				PRESUPUESTO	FUENTE PRESUPUESTARIA	ANEXO / ADJUNTO
										C1	C2	C3	TOTAL	C1	C2	C3	TOTAL			
							Gestionar el requerimiento para pago de servicios básicos (Energía eléctrica)													
							Gestionar el requerimiento para pago de servicios básicos (telecomunicaciones)													

MATRIZ DE PLAN OPERATIVO ANUAL (POA) - 2026

ESTRATEGIAS DE ACCION INSTITUCIONAL

PROGRAMA 140

UNIDAD ADMINISTRATIVA	CUP	SPR	OPAS	COE	Gestión / Acompaña PNUD	PLAN / PROGRAMA	ACTIVIDAD	PESO RELATIVO %	MEDIO VERIFICACIÓN	PROGRAMACIÓN FÍSICA DE LA META				PROGRAMACIÓN POR CUATRIMESTRE				PRESUPUESTO	FUENTE PRESUPUESTARIA	RESPONSABLE
										C1	C2	C3	TOTAL	C1	C2	C3	TOTAL			
TOTAL																				

FIRMAS DE UNIDADES RESPONSABLES

Elaborado por:

LAURA IBETH MEDINA ACOSTA

Revisado por:

INGRID GESSEL ARGUELLO PINEDA

GOBIERNO AUTÓNOMO DESCENTRALIZADO MUNICIPAL DE SIGCHOS
Sigchos – Cotopaxi – Ecuador

Memorando Nro. GADMS-RDP-2025-0192-M

Sigchos, 08 de septiembre de 2025

PARA: Sr. Lcdo. Oscar Vinicio Monge Tipan
Alcalde del Cantón Sigchos

ASUNTO: Solicitud de Autorización de Aprobación del PROYECTO DE DIGITALIZACIÓN E INDEXACIÒN DEL ARCHIVO DEL REGISTRO MERCANTIL DEL CANTÓN SIGCHOS AÑOS 2002-2024.

De mi consideración:

En atención a la necesidad institucional de garantizar la conservación, organización y acceso eficiente a la documentación del Registro Mercantil del Cantón Sigchos, me permito someter a su consideración el **PROYECTO DE DIGITALIZACIÓN E INDEXACIÒN DEL ARCHIVO DEL REGISTRO MERCANTIL DEL CANTÓN SIGCHOS AÑOS 2002-2024**, cuyo objetivo principal es preservar los documentos mercantiles mediante su conversión a formatos digitales, asegurar su respaldo y facilitar la consulta ágil y segura por parte de los usuarios.
Este proyecto responde a las disposiciones de la entidad que regula los Registros Mercantiles como lo es la DINARDAP segun lo dispuesto en Oficio Nro. DINARP-DR3-2025-3368-OF, Ambato, Ambato, 18 de julio de 2025, suscrita por Mgs. Daniela Estefanía Vallejo Naranjo **DIRECTORA REGIONAL ZONA 3 AMBATO**, asunto: sunto: NOTIFICACIÓN DE INFORME DEFINITIVO DEL REGISTRO DE LA PROPIEDAD CON FUNCIONES Y FACULTADES DE REGISTRO MERCANTIL DEL CANTÓN SIGCHOS

En tal virtud, solicito a usted se digne disponer la **aprobación del proyecto mencionado para que pueda ser considerado en el Presupuesto del año 2026**, a fin de proceder con su ejecución conforme a lo planificado.
Adjunto al presente el documento técnico del proyecto para su análisis y consideración.

Con sentimientos de distinguida consideración.

Atentamente.

Autorizado
Dir. Planificación
Favor proceder
con lo que
corresponde
08/09/2025

Documento firmado electrónicamente

Abg. Engred Geesel Arguello Piedra
REGISTRADOR DE LA PROPIEDAD

*Documento firmado electrónicamente por Quipux

Memorando Nro. GADMS-RDP-2025-0192-M

Sigchos, 08 de septiembre de 2025

Anexos:
- inventario_mercantil(1)_2025-signed.pdf
- informe_definitivo_registro_propiedad_de_sigchos_ok-signed-signed-1.pdf
- gadms-gadms-2025-0172-o.pdf
- nardap-instructivo-para-procedimiento-de-transicion-registros-de-la-propiedad03841450017573710 58.pdf
- _e_indexaciOn_del_archivo_del_registro_mercantil_del_cantOn_sigchos_aÑos_2002-2024_pdf-signed.pdf

EDGARD GEOSEL ARGUELLO PIEDRA

Documento firmado electrónicamente por Gobo

PROYECTO DE DIGITALIZACIÓN E INDEXACIÒN DEL ARCHIVO DEL REGISTRO MERCANTIL DEL CANTÓN SIGCHOS AÑOS 2002-2024.

INTRODUCCIÓN

En el presente documento se desarrollan las recomendaciones propuestas que se deducen del diagnóstico realizado en el Registro Mercantil del cantón Sigchos, que en adelante también será denominado como RMCS.

La Dirección Nacional del Registro de Datos Públicos (DINARDAP) es la institución que establece las políticas y lineamentos a seguir por parte de los organismos que manejan datos públicos a nivel nacional entre los que se encuentran los Registros dela Propiedad. En pos de homogeneizar la información generada y mejorar el servicio al ciudadano, la DINARDAP estableció unas políticas generales de cómo llevar el sistema registral y como modernizar los registros que manejan datos públicos incluyendo así al Registro de la Propiedad.

La DINARDAP por medio de la Resolución No. 019-NG-DINARDAP-2013 de 09 de mayo de 2013, hace referencia al artículo 31 de la Ley del Sistema Nacional de Registro de Datos Públicos en la que se señalan las atribuciones de la DINARDAP. Entre estas se encuentra consolidar, estandarizar y administrar la base única de datos de todos los Registros de la Propiedad, para lo cual todos los integrantes del Sistema están obligados a proporcionar la información digitalizada de sus archivos, actualizada y de forma simultánea conforme ésta se produzca. Además, la Institución se encargará de definir los programas informáticos y los demás aspectos técnicos que todas las dependencias de Registro de Propiedad deberán implementar para el sistema interconectado y control cruzado de datos públicos y mantenerlo en correcto funcionamiento, mas esto último no excluye la posibilidad de que el Registro mantenga sistemas de gestión interna que cubran los demás aspectos que un Registro necesita para desempeñar sus funciones.

De ahí se desprende la necesidad del Registro De la Propiedad y Mercantil del cantò Sigchos, culminar el proyecto de digitalización que permita, además de facilitar la consulta a los funcionarios de la Institución, la conservación de la información registral tanto en el área mercantil y el área del Registro de Propiedades. Misma que ya tenemos un avance en el área de propiedades por lo cual este Proyecto no está completo si dejamos a un lado el área Mercantil, Esta información es de vital importancia por contener información de las empresas de los inmuebles situados en el Cantón Sigchos.

El proyecto de digitalización no debe verse como un ente aislado para llevar a cabo la modernización del Registro sino que debe verse como un medio para alcanzar la modernización integral del servicio ofrecido al ciudadano en el Registro.

Dirección: Rodrigo Intriago y Paraje 24 de Septiembre
E-mail: gadmunicipal@gadmsigchos.gob.ec
municipiosigchos@yahoo.es

Teléfono: (09) 2 734 - 242 / 2 734 - 444
Web: www.gadmsigchos.gob.ec

SIGCHOS Progresa

1. **ANTECEDENTES:**

Que, Con fecha 31 de marzo del 2011, mediante Registro Oficial de fecha 17 de junio del 2011, fue publicada la Ordenanza para La Organización, Administración Y Funcionamiento Del Registro De La Propiedad Del Cantón Sigchos. El artículo 11 ordena que conforme lo establece elArt. 27 del Reglamento a la Ley del Sistema Nacional de Datos Públicos, la representación legal, judicial, administrativa, y registral, del Registro de la Propiedad del cantón Sigchos ,. Competencia de su titular.

Que, Oficio Nro. DINARP-DR3-2025-3368-OF, Ambato, Ambato, 18 de julio de 2025, suscrita por Mgs. Daniela Estefanía Vallejo Naranjo **DIRECTORA REGIONAL ZONA 3 AMBATO**, asunto: sunto: NOTIFICACIÓN DE INFORME DEFINITIVO DEL REGISTRO DE LA PROPIEDAD CON FUNCIONES Y FACULTADES DE REGISTRO MERCANTIL DEL CANTÓN SIGCHOS, en la parte pertinente indica "*...Por lo expuesto, adjunto sírvase encontrar en 15 fojas útiles el informe definitivo de control realizado al Registro de la Propiedad con Funciones y Facultades de Registro Mercantil del cantón Sigchos, con el propósito de que se apliquen las recomendaciones descritas en el mismo. (informe definitivo)...*"

DR3-008-2025, INFORME DEFINITIVO DE EVALUACIÓN REALIZADA AL REGISTRO DE LA PROPIEDAD CON FUNCIONES Y FACULTADES DE REGISTRO MERCANTIL DEL CANTÓN SIGCHOS. Dentro de las Recomendaciones y Seguimiento ¿Utiliza el Sistema Nacional de Registros Mercantiles para la actividad Registral? Durante la ejecución del control se verificó que el Registro de la Propiedad con Funciones y Facultades de Registro Mercantil del cantón Sigchos realiza el registro de actas mercantiles de forma manual, al no contar con un sistema informático registral que permita automatizar los procesos y digitalizar la información correspondiente. Esta situación genera debilidades en la gestión documental, evidenciándose errores en la asignación secuencial de los números de repertorio. Esta práctica contraviene lo establecido en la Resolución No. 065-DN-DINARDAP- 2011, que contiene el Instructivo normativo para la administración, protección de datos públicos y transferencia de archivos documentales, datos digitales y sistemas informáticos de los Registradores de la Propiedad del país, específicamente en el artículo 4, literal c), que establece la obligación de garantizar procesos eficientes y seguros para la gestión de la información registral.

En la parte pertinente indica *"Recomendación **En virtud de este hallazgo, se recomienda a la Registradora de la Propiedad con Funciones y Facultades de Registro Mercantil del cantón** Sigchos, eleve un informe técnico a la autoridad competente del Gobierno Autónomo Descentralizado Municipal, exponiendo las limitaciones actuales en la gestión registral y justificando la necesidad De implementar un sistema informático que permita mejorar la asignación secuencial de repertorios y optimizar los procesos mercantiles.*

Que, Con Oficio Nro. GADMS-GADMS-2025-0172-O de fecha Sigchos, 4 de agosto de 2025 suscrita por Lcdo. Oscar Vinicio Monge Tipan ALCALDE DEL CANTÓN SIGCHOS Asunto, RESPUESTA PLAN DE ACCIÓN RELACIONADO AL INFORME DEFINITIVO DEL REGISTRO DE LA PROPIEDAD CON FUNCIONES Y FACULTADES DE REGISTRO MERCANTIL DEL CANTÓN SIGCHOS, En respuesta al Documento No. DINARP-

Dirección: Rodrigo Iturralde y Parque 14 de Noviembre
E-mail: gadmunicipal@gadmsigchos.gob.ec
municipiosigchos@yahoo.es
Teléfonos: (05) 2 714 - 242 / 2 714 - 444
Web: www.gadmsigchos.gob.ec

DR3-2025-3368-OF, suscrito por la Mgs. Daniela Vallejo, Directora Regional Zona 3 Ambato adjunto sírvase encontrar el Plan de Acción para subsanar los hallazgos y observaciones encontradas en el Registro de la Propiedad con Funciones y Facultades de Registro Mercantil del cantón Sigchos, con la finalidad de dar cumplimiento a las recomendaciones descritas en el Informe DR3-008-2025, INFORME DEFINITIVO DE EVALUACIÓN REALIZADA AL REGISTRO DE LA PROPIEDAD CON FUNCIONES Y FACULTADES DE REGISTRO MERCANTIL DEL CANTÓN SIGCHOS de fecha 18 de julio del 2025.

Que, Como una Parte importante para levantar el proyecto es necesario levantamiento de matriz de Inventario de los libros que se tiene en el área mercantil con lo cual se concluye que se tiene un total de 40 libros desde el año 2002 levantado hasta el año 2024 se anexa como parte de este documento.

2. OBJETIVOS:

Objetivo general:

Implementar un sistema de digitalización de los archivos del área mercantil, que permita optimizar la gestión documental mediante la organización, conservación y acceso ágil de la información, garantizando seguridad, trazabilidad y cumplimiento de la normativa legal vigente, con el fin de mejorar la eficiencia administrativa y la calidad del servicio.

Alcance:

- **Digitalizar los 28 libros del Registro Mercantil** de los años 2002-2015 (Revisar anexo inventario levantado)
- **Indexación 40 libros** en un Sistema Informático para el área Mercantil 40 de los (2024-2002 Revisar anexo inventario levantado)

Objetivos Específicos:

1. Realizar un diagnóstico del estado actual de los archivos físicos del área mercantil para identificar necesidades, riesgos y prioridades en el proceso de digitalización.
2. Diseñar e implementar un sistema digital que asegure la correcta organización, clasificación y almacenamiento de la documentación mercantil.
3. Garantizar la conservación y respaldo de los archivos mediante copias de seguridad y medidas de seguridad informática.

Dirección: Rodrigo Borja y Pasaje 14 de Noviembre
E-mail: gadmunicipal@gadmsigchos.gob.ec
www.gadmsigchos.gob.ec

SIGCHOS Progreso

Teléfono: (05) 2 714 - 242 / 2 714 - 444
Web: www.gadmsigchos.gob.ec

4. Establecer protocolos de acceso y trazabilidad que permitan un control eficiente del uso y consulta de la información digitalizada.
5. Asegurar el cumplimiento de la normativa legal vigente en materia de gestión documental y archivo mercantil.
6. Capacitar al personal en el uso del sistema de digitalización, fomentando buenas prácticas de gestión documental.
7. Reducir el uso de papel y los tiempos de búsqueda de información, contribuyendo a la eficiencia administrativa y a la sostenibilidad institucional.

3. METODOLOGÍA

Fase I – Diagnóstico

- Levantamiento de inventario documental.
- Clasificación por tipo, volumen y estado de conservación.

Fase II – Preparación

- Limpieza, ordenamiento y foliación.
- Priorización de documentos sensibles o en riesgo.

Fase III – Digitalización

- Escaneo de alta resolución en formato **PDF/A y TIFF** (normas internacionales de preservación).
- Control de calidad de las imágenes digitales.

Fase IV – Indexación

- Incorporación de metadatos: número de tomo, folio, año, tipo de documento, nombres de intervinientes, etc.
- Organización en sistema de gestión documental (SGD).
- Trascripción de documentos.

Fase V – Almacenamiento y Seguridad

- Copias de seguridad en servidores locales y nube.
- Respaldo en discos externos y medios ópticos certificados.
- Protocolos de acceso y niveles de autorización.

Dirección: Rodrigo Iturralde y Pasaje 14 de Noviembre
E-mail: gadmunicipal@gadmsigchos.gob.ec
municipiosigchos@yahoo.es
SIGCHOS Progresa
Teléfono: (03) 2 714 - 242 / 2 714 - 444
Web: www.gadmsigchos.gob.ec

4. RECURSOS

Humanos

Con los antecedentes expuestos solicito de la manera más comedida su autorización para iniciar con el proceso de contratación de personal dos personas bajo **modalidad de servicios profesionales**.
Personal Requerido (total 1)
1 Digitalizador e Indexador

El pago para este proceso relacionado a lo determinado Funciones y Actividades.
Evaluando al Salario Básico del Trabajador.

Personal Requerido	Presupuesto Personal 2026 Febrero a Diciembre 2026
1 Digitalizador e Indexador	550
Total	6.050

Tecnológicos

Se contara con un Sistema Informático para indexación.
Costo 5.000 (CINCO MIL DOLARES)

Presupuesto (Referencial)

- Sistema Informático: 5.000
- Personal técnico: 6.050

PRESUPUESTO TOTAL: 11,050 (ONCE MIL CINCUENTA)

Resultados Esperados

- Conservación integral de los documentos mercantiles (1994–2002).
- Acceso ágil, seguro y transparente a la información.
- Cumplimiento de la normativa legal vigente.
- Modernización de la gestión documental del Registro Mercantil de Sigchos.

Dirección: Rodrigo Intriago y Pasaje 14 de Noviembre
E-mail: gadmunicipal@gadmsigchos.gob.ec
www.gadmsigchos.gob.ec
SIGCHOS Progreso
Teléfono: (05) 2 714 - 242 / 2 714 - 444
Web: www.gadmsigchos.gob.ec

CRONOGRAMA DIGITALIZACIÒN:

2026/MES	FEB				MAR				ABR				MAY				JUN				JUL				SEP				OCT				NOV				DIC			
ACTIVIDADES POR SEMANA	S1	S2	S3	S4	S5	S6	S7	S8	S9	S10	S11	S12	S13	S14	S15	S16	S17	S18	S19	S20	S21	S22	S23	S24	S25	S26	S27	S28	S29	S30	S31	S32	S33	S34	S35	S36	S37	S38	S39	S40
Capacitación																																						
Revisión del inventario existente																																						
Desempaste de libros																																						
Realizar preparación para digitalización																																						
Digitalización de libros y demás																																						
Indexación																																						
Gestión de calidad y entrega del archivo digital																																						
Informes de entrega de productos																																						

CONCLUSIÓN:

- Se concluye la necesidad de aprobar el proyecto para culminar la digitalización de los libros del Registro Mercantil del cantón Sigchos.

RECOMENDACIÓN:

- Se recomienda se considere en el Presupuesto para el año 2026 para contratación del proyecto elaborado.

Particular que me permito poner en su conocimiento para los fines pertinentes.

Atentamente,

ENGRED GRESEL ARGUELLO PIEDRA

Abg. Engred Arguello
REGISTRADOR DE LA PROPIEDAD.

Dirección: Rodrigo Iturralde y Parque 14 de Noviembre
E-mail: gadmunicipal@gadmunicipalsigchos.gob.ec
municipiosigchos@yahoo.es

SIGCHOS Progreso

Teléfonos: (03) 2 724 - 242 / 2 724 - 444
Web: www.gadmunicipalsigchos.gob.ec

ANEXO 4

FORMATO PARA EL INVENTARIO DE LIBROS RELACIONADOS CON ACTOS DE LA PROPIEDAD

	NUMERO DE LA PROPIEDAD	
	NUMERO ANTERIOR	
	NUMERO DE LA PROPIEDAD CON RELACION AL NUEVO MUNICIPIO	0

INVENTARIO DE LIBROS MERCANTILES DESDE 2001 AL 2024

No. Folio	NOMBRE o AÑO DEL LIBRO	AÑO	No. DE FOLIOS	FECHA DEL PRIMER ASIENTO	FECHA DEL ULTIMO ASIENTO	FECHA DEL ASIENTO DE CIERRE	No. DE ASIENTOS EN EL PERIODO	No. DE ASIENTOS EN EL LIBRO	ANULACIONES O CANCELACIONES	FECHA DE APERTURA	FECHA DE CIERRE	FOLIO DE CIERRE	OBSERVACIONES	FOLIO ELIMINADO	CANTIDAD	OBSERVACIONES

GOBIERNO AUTÓNOMO DESCENTRALIZADO MUNICIPAL DE SIGCHOS

Sigchos – Cotopaxi – Ecuador

Oficio Nro. GADMS-GADMS-2025-0172-O

Sigchos, 04 de agosto de 2025

Asunto: RESPUESTA PLAN DE ACCIÓN RELACIONADO AL INFORME DEFINITIVO DEL REGISTRO DE LA PROPIEDAD CON FUNCIONES Y FACULTADES DE REGISTRO MERCANTIL DEL CANTÓN SIGCHOS

Señorita Magíster
Daniela Estefanía Vallejo Naranjo
Directora Regional Zona 3 Ambato
DIRECCIÓN NACIONAL DE REGISTROS PÚBLICOS
En su Despacho

De mi consideración:

En respuesta al Documento No. DINARP-DR3-2025-3368-OF, suscrito por la Mgs. Daniela Vallejo, Directora Regional Zona 3 Ambato adjunto sírvase encontrar el **Plan de Acción** para subsanar los hallazgos y observaciones encontradas en el Registro de la Propiedad con Funciones y Facultades de Registro Mercantil del cantón Sigchos, con la finalidad de dar cumplimiento a las recomendaciones descritas en el Informe DR3-008-2025, INFORME DEFINITIVO DE EVALUACIÓN REALIZADA AL REGISTRO DE LA PROPIEDAD CON FUNCIONES Y FACULTADES DE REGISTRO MERCANTIL DEL CANTÓN SIGCHOS de fecha 18 de julio del 2025.

Con sentimientos de distinguida consideración.

Atentamente,

Documento firmado electrónicamente

Lcdo. Oscar Vinicio Monge Tipan
ALCALDE DEL CANTÓN SIGCHOS

Referencias:
- GADMS-RDP-2025-0008-E

Anexos:
- informe_definitivo_registro_propiedad_de_sigchos_ok-signed-signed.pdf
- pgar-r13_formato_plan_de_acciÓn_controles_registrales0584277001752864793.xls
- gadms-gadms-2025-0143-o.pdf
- pgar-r13_formato_plan_de_acciÓn_controles_registrales0584277001752864793(1)_sigchos-signed.pdf

FA

OSCAR VINICIO MONGE TIPAN

* Documento firmado electrónicamente por Quipux

COMPU CREDITO

GENERAL MALDONADO 820 Y QUIJANO Y ORDONEZ **RUC: 0501654685001**

LATACUNGA - Ecuador **TLF: 032800658**

CLIENTE: GOBIERNO AUTÓNOMO DESCENTRALIZADO MUNICI#
CODIGO: 00101046 0560001190001
DIRECCION: CALLE RODRIGO ITURRALDE Y PASAJE 14 DE NOV
TELEFONO: 032714242

PROFORMA Nº 00000323

EMISION: 04/09/2025 **VENCIMIENTO:** 04/09/2025

VENDEDOR: COMPU CREDITO

Nº	CODIGO	DESCRIPCION	CANTIDAD	UND	PRE UNIT	DESC.	TOTAL
1	\001	RICOH IM 430F	1.00		104.35	0.00	104.35
2	\001	IMPRESORA DE TINTA CONTINUA EPSON L4360	1.00		286.96	0.00	286.96
3	\INSRED	INSTALACION DE PUNTO DE RED INFORMATICA	1.00		69.57	0.00	69.57
4	CAMDAH59	CAMARA DAHUA IPC-4MP DOMO	1.00	UND	69.57	0.00	69.57
5	DISKIN05	DISCO SOLIDO KINGSTON A400 960GB	1.00	UND	78.26	0.00	78.26
6	\MANPRE	MANTENIMIENTO PREVENTIVO DE ESCANER	2.00		43.48	0.00	86.96

PREPARADO | ELABORADO

Observaciones:

SUBTOTAL:		695.65
DESCUENTO	0.00 %	0.00
TOTAL NETO:		695.65
I.V.A.	15 %	104.35
VALOR A PAGAR:		800.00

TRANSPORTE
LA CANTIDAD DE
OCHOCIENTOS con 00/100

RECIBI CONFORME

CHROMA
SERVICIO DE IMPRESION

PROFORMA 000000086

FECHA: 04/09/2025

CLIENTE: GOBIERNO AUTONOMO DESCENTRALIZADO MUNICIPAL DE SIGCHOS **ATENCION:** ING. LAURA MEDINA

DIRECCION: CALLE RODRIGO ITURRALDE Y QUITO

RUC: 0560001190001

NECESIDAD DE CONTRACION: NC-0560001190001-2024-00155

CANTIDAD	*DESCRIPCION*	*V. UNIT.*	*V. TOTAL*
100	**EMPASTADO DE LOS LIBROS del Registro de Datos Públicos del GAD Municipal de Sigchos**, Cada uno cocido y pegado al lomo consta de pasta dura de cartón gris, cubierto de papel percalina color azul, y textos personalizados impresos con foild dorado (pan de oro) EN LA PORTADA PRINCIPAL Y LOMO tamaño de cada empastado A4	**$ 18,00**	**$1.800,00**

TIEMPO DE ENTREGA: 15 DÍAS

FORMA: 100% CONTRA ENTREGA

SUBTOTAL:	**$1,800.00**
I.V.A.:	**$ 0,00**
TOTAL:	**$1,800.00**

Fernando C
FIRMA AUTORIZADA

RECIBI CONFORME

Sres.

Presente.-

De mi consideración:

1. Objeto

Implementación de un **Sistema de Registro de la Propiedad y Registro Mercantil** del **Cantón Sigchos**, con la capacidad de **adjuntar, almacenar y consultar documentos escaneados** en cada trámite registral, garantizando la trazabilidad y respaldo digital de la documentación.

2. Alcance del sistema

El sistema incluirá los siguientes módulos principales:

1. **Gestión de Usuarios y Seguridad**
    - Control de accesos por perfiles y roles.
    - Auditoría de acciones.
2. **Módulo de Registro de la Propiedad**
    - Ingreso, consulta y actualización de escrituras.
    - Inscripciones, cancelaciones y anotaciones.
    - Asociación de **documentos escaneados** a cada registro.
3. **Módulo de Registro Mercantil**
    - Inscripción de compañías, reformas estatutarias y cancelaciones.

- Gestión de actos societarios.
- Incorporación de **archivos escaneados de escrituras, estatutos y reformas**.

4. **Módulo de Certificaciones**

- Generación de certificados digitales con código QR de validación.
- Firma electrónica integrada.

5. **Gestión de Documentos Digitales**

- Repositorio organizado de documentos escaneados.
- Búsqueda rápida por número de trámite, propietario, predio o compañía.
- Seguridad en almacenamiento (encriptación y respaldos).

6. **Reportes y Estadísticas**

- Reportes de inscripciones diarias, mensuales y anuales.
- Estadísticas por tipo de acto registral.

7. **Portal Web para Ciudadanos**

- Consulta pública de inscripciones.
- Solicitud en línea de certificados y trámites.
- Pasarela de pagos electrónicos (opcional).

3. Entregables

- Sistema Web responsivo (PC y móviles).

- Manual de usuario y manual técnico.
- Capacitación a funcionarios del Registro.
- Implementación en servidor local o en la nube.
- **Módulo para carga y administración de documentos escaneados**.

4. Plazos de entrega

- **Fase de levantamiento de información y análisis:** 2 semanas.
- **Implementación:** 4 semanas.
- **Pruebas y capacitación:** 2 semanas.
- **Puesta en producción:** 1 semana.
  Total estimado: 9 semanas.

5. Inversión

Concepto	Valor (USD)
Implementación del sistema (incluye gestión de documentos escaneados)	$5,000.00
Capacitación y documentación	Incluido
Soporte técnico y actualizaciones (12 meses)	
Total	**$5,000.00**

6. Condiciones comerciales

- Forma de pago: 40% anticipo, 40% contra entrega, 20% luego de la aceptación y puesta en producción.
- Los valores incluyen instalación y capacitación.

ERAS
Soluciones Integrales

- No incluyen IVA.
- Vigencia de la proforma: 50 dias.
- El soporte y mantenimiento del siguiente año a la adquisición tiene un costo de $3000.00 y luego del segundo año tiene un costo anual de $1,000.00

Atentamente,

ERAS. Soluciones Integrales

1792979994001

Av. Amazonas N20-45 y Jorge Washington Edif. Alvarez Burbano. Piso 1 Ofic. 106
098-1461911 Email:
www.erasasesoria.com

GAD MUNICIPAL DE SIGCHOS
19 SEP 2025 #560
POR: Patty HORA: 10:00
SECRETARÍA DE PLANIFICACIÓN

MEMORANDO NO. 053- DDS-2025-LP

PARA: Arq. José Antonio Herrera Mancero
FECHA: 19 de septiembre del 2025
ASUNTO: Remitiendo la matriz de requerimiento y POA 2026 de los siguientes programas **130, 190, 230, 320, 340 y 370** perteneciente a la D.DS.

Reciba un cordial y atento saludo por medio del presente me permito remitir la respuesta al Memorando Nro. GADMS-PT-2025-0548-M, de fecha 17 de septiembre de 2025, donde solicita comedidamente se acerquen de manera ordenada uno a uno los responsables de cada programa con sus respectivas matrices en digital para trabajarlas conjuntamente debido a que están incompletas, el día de mañana en horario de 8 am a 10 am y a la vez recordarle que, si existe un excedente y requiere de una asignación de recursos económicos debe usted como director gestionarlos y ponerlos a conocimiento de la máxima autoridad por escrito con sus respectivos documentos de justificación, ya que el señor alcalde es el único que autoriza; esto debió realizarlo dentro del tiempo establecido previo a la distribución priorizada de los recursos económicos existentes, ya que a estas alturas los recursos están distribuidos y su falta de pronunciamiento a tiempo puede ocasionar que la máxima autoridad redistribuya el presupuesto para asignarle los recursos o a la vez le niegue; por lo tanto, se le recomienda pronunciarse con el señor alcalde directamente, y a esta dirección ingresar las matrices con el cupo establecido, si ingresa fuera del cupo NO SE LE RECIBIRÁN LAS MATRICES, y si el señor alcalde le autoriza, con el documento que lo habilite.

Por lo expuesto me permito aadjuntar al presente sírvase encontrar las matrices **POA** y matices de **requerimiento** para el año fiscal 2026, de todas las Unidades de la Dirección de Desarrollo Sustentable de los siguientes programas 130, 190, 230, 320, 340 y 370. En fisico y en digital.

Además, solicitar las gestiones pertinentes para la asignación de recursos económicos en vista que existe un excedente.

Particular que pongo en su conocimiento para los fines pertinentes.

Atentamente:

Lic. Luis Pilatasig
DIRECTOR DE DESARROLLO SUSTENTABLE

Ing. Mayra Cargua.
Revisar y de ser procedente consolidar.
Caso contrario coordinar con los direcciones las correcciones.
22-09-2025

GOBIERNO AUTONOMO DESCENTRALIZADO MUNICIPAL DE SIGCHOS
PROGRAMA: GESTIÓN DE CONTROL MUNICIPAL
MATRIZ I
PRESUPUESTO 2026

	INSUMOS							CUATRIMESTRES											
	REQUERIMIENTO DE RECURSOS							I				II				III			
OBJETO DEL GASTO	PARTIDA PRESUPUESTARIA	CPC NIVEL 6	NOMBRE DEL INSUMO	CANTIDAD	UNIDAD DE MEDIDA	VALOR UNITARIO	VALOR TOTAL	ENE	FEB	MAR	ABR	MAY	JUN	JUL	AGO	SEP	OCT	NOV	DIC
SERVICIOS DE ASEO, LAVADO DE VESTIMENTA DE TRABAJO.	130.0.53.02.09.00.00			0		0	0,00												
Egresos para la limpieza, fumigación, desinfección, exterminación y otros relacionados	130.0.89.02.09.00.00						0,00												
SERVICIOS MEDICOS HOSPITALARIOS Y COMPLEMENTARIOS	130.0.53.02.26.00.00	9313900011	EXAMENES MEDICOS	1	UNIDAD	50	80,00	0	0	0	0	0	0	0	0				
	130.0.53.02.26.00.00	9313900011	EXAMENES MEDICOS	1	UNIDAD	30	80,00	0	0	0	0	0	0	0	0				
							160,00												
COMBUSTIBLES Egresos para combustibles y gas en general	130.0.53.02.55.00.00	3331100015	Gasolina Extra	64	GALON	2,5035	160,22	0	0	0	0	0	0	0	0	0	0	0	0
	130.0.53.02.55.00.00	3334100011	Diesel	65	GALON	2,4349	158,26	0	0	0	0	0	0	0	0	0	0	0	0
							318,48												
		TOTAL					0,00												
VESTUARIO, CALZADO Y PRENDAS DE PROTECCIÓN Y ACCESORIOS PARA UNIFORMES DEL PERSONAL DE PROTECCIÓN, VIGILANCIA Y SEGURIDAD. Egresos por adquisición de indumentaria, prendas de protección, accesorios para uniformes del personal de protección vigilancia y seguridad.																			
	130.0.53.08.02.00.00	3822100042	CHOMPA IMPERMEABLE	4	UNIDAD	39,80	157,60	0	0	0	0	0	0	0	0				
	130.0.53.08.02.00.00	447301014	TOLETE PARA POLICIA MINICIPAL	4	UNIDAD	19,42	77,68	0	0	0	0	0	0	0	0				
	130.0.53.08.02.00.00	3822200121	CAMISA CON ESTAMPADO MAS DE TRES COLORES POLICIA MUNICIPAL	2	UNIDAD	16,85	33,70	0	0	0	0	0	0	0	0				
	130.0.53.08.02.00.00	2831100011	BOTA TIPO MILITAR POLICIA MINICIPAL	2	UNIDAD	49,88	99,88	0	0	0	0	0	0	0	0				
	130.0.53.08.02.00.00	3822100042	CHOMPA UNIFORME TACTICO POLICIA MUNICIPAL	2	UNIDAD	71,71	143,42	0	0	0	0	0	0	0	0				
	130.0.53.08.02.00.00	3822111518	PANTALON SAFARI POLICIA MUNICIPAL	2	UNIDAD	18,00	36,00	0	0	0	0	0	0	0	0				
	130.0.53.08.02.00.00	447301014	CINTURON TACTICO PORTAFOLETA PARA POLICIA MUNICIPAL	4	UNIDAD	15,99	63,84	0	0	0	0	0	0	0	0				
	130.0.53.08.02.00.00	3853000014	JOLKET Tipo militar UNISEX	2	UNIDAD	8,00	16,00	0	0	0	0	0	0	0	0				
	130.0.53.08.02.00.00	3853000014	GORRA POLICIA MUNICIPAL	2	UNIDAD	3,40	6,80	0	0	0	0	0	0	0	0				
	130.0.53.08.02.00.00	3886000011	Pito metálico con cadena para policía municipal	6	UNIDAD	5,25	31,50	0	0	0	0	0	0	0	0				
	130.0.53.08.02.00.00	3421000011	GAS PIMIENTA PARA POLICIAS MUNICIPALES	4	UNIDAD	20,00	80,00	0	0	0	0	0	0	0	0				
		TOTAL					665,93												
		TOTAL					0,00												
MATERIALES DE OFICINA Egresos para suministros, materiales y accesorios de oficina																			
	130.0.53.08.04.00.00	3999000157	Carpetas folder de cartulina kraft vinche met/ale	20	UNIDAD	0,21	4,20	0	0	0	0	0	0	0	0				
	130.0.53.08.04.00.00	4299500013	CLIPS STANDAR 32 MM COLORES POR 100 UNIDADES	4	UNIDAD	0,32	1,28	0	0	0	0	0	0	0	0				
	130.0.53.08.04.00.00	3581100172	Esferográfico azul punta fina	20	UNIDAD	0,36	7,20	0	0	0	0	0	0	0	0				
		TOTAL					12,68												
		TOTALES					1.199,19												
TOTAL UNIFICADO							1.199,19												

Elaborado por:

AGENTE MUNICIPAL

DIRECTOR DE DESARROLLO SUSTENTABLE

GOBIERNO AUTONOMO DESCENTRALIZADO MUNICIPAL DE SIGCHOS
PLANIFICACIÓN OPERATIVA ANUAL 2025

MISIÓN INSTITUCIONAL
VISIÓN INSTITUCIONAL

MATRIZ DE PLAN OPERATIVO ANUAL (POA) - 2026

ESTRATEGIAS DE ACCION INSTITUCIONAL

PROGRAMA 130

UNIDAD RESPONSABLE	CUP	MAG	OPMP	VUE	Objetivo Estratégico PDOT	PLAN / PROGRAMA	ACTIVIDAD	META FISICA %	MEDIO DE VERIFICACION	PROGRAMACION FISICA DE LA META				PROGRAMACION PRESUPUESTARIA				PRESUPUESTO	PARTIDA PRESUPUESTARIA	NUEVO / ARRASTRE
										I.C	II.C	III.C	TOTAL	I.T	II.T	III.T	TOTAL			
GESTION DE CONTROL MUNICIPAL	130-20260001	130	OPMDI	OPDOT01	Gestionar de manera adecuada los recursos de inversión y gasto corriente disponibles en la institución considerando su articulación con los diferentes niveles de gobierno y ejecutivo	Fortalecimiento de las capacidades del GAD para el cumplimiento de objetivos en el marco de sus competencias	SERVICIOS MEDICOS HOSPITALARIOS Y COMPLEMENTARIOS	100%	Porcentajes de requerimientos realizados	30%	60%	0%	100%	$60.00	$60.00	$60.00	$180.00	$180.00	130.0.53.07.28.00.00	NUEVO
GESTION DE CONTROL MUNICIPAL	130-20260002	130	OPMDI	OPDOT01	Gestionar de manera adecuada los recursos de inversión y gasto corriente disponibles en la institución considerando su articulación con los diferentes niveles de gobierno y ejecutivo	Fortalecimiento de las capacidades del GAD para el cumplimiento de objetivos en el marco de sus competencias	COMBUSTIBLES	100%	Porcentajes de requerimientos realizados	33%	33%	34%	100%	$106.16	$106.16	$106.16	$318.48	$318.48	130.0.53.02.55.00.00	NUEVO
GESTION DE CONTROL MUNICIPAL	130-20260003	130	OPMDI	OPDOT01	Gestionar de manera adecuada los recursos de inversión y gasto corriente disponibles en la institución considerando su articulación con los diferentes niveles de gobierno y ejecutivo	Fortalecimiento de las capacidades del GAD para el cumplimiento de objetivos en el marco de sus competencias	VESTUARIO, LENCERIA, PRENDAS DE PROTECCIÓN Y ACCESORIOS PARA UNIFORMES DEL PERSONAL DE PROTECCIÓN, VIGILANCIA Y SEGURIDAD	100%	Porcentajes de requerimientos realizados	50%	50%	0%	100%	$229.34	$229.34	$229.34	$688.02	$688.02	130.0.53.08.02.00.00	NUEVO
GESTION DE CONTROL MUNICIPAL	130-20260004	130	OPMDI	OPDOT01	Gestionar de manera adecuada los recursos de inversión y gasto corriente disponibles en la institución considerando su articulación con los diferentes niveles de gobierno y ejecutivo	Fortalecimiento de las capacidades del GAD para el cumplimiento de objetivos en el marco de sus competencias	MATERIALES DE OFICINA	100%	Porcentajes de requerimientos realizados	50%	50%	0%	100%	$4.23	$4.23	$4.23	$12.69	$12.68	130.0.53.08.04.00.00	NUEVO
GESTION DE CONTROL MUNICIPAL	130-20260005	130	OPMDI	OPDOT01	Gestionar de manera adecuada los recursos de inversión y gasto corriente disponibles en la institución considerando su articulación con los diferentes niveles de gobierno y ejecutivo	Fortalecimiento de las capacidades del GAD para el cumplimiento de objetivos en el marco de sus competencias	Salarios Unificados (FTE FINAN. 28.06.01.01)	100%	Porcentajes de requerimientos realizados	33%	33%	34%	100%	$2.384.00	$2.384.00	$2.384.00	7.152,00	$7.152,00	130.0.51.01.09.00.00	NUEVO
GESTION DE CONTROL MUNICIPAL	130-20260006	130	OPMDI	OPDOT01	Gestionar de manera adecuada los recursos de inversión y gasto corriente disponibles en la institución considerando su articulación con los diferentes niveles de gobierno y ejecutivo	Fortalecimiento de las capacidades del GAD para el cumplimiento de objetivos en el marco de sus competencias	Décimo Tercer Sueldo (FTE FINAN. 28.06.01.01)	100%	Porcentajes de requerimientos realizados	33%	33%	34%	100%	$479.03	$479.03	$479.03	1.437,08	$1.437,08	130.0.51.02.03.00.00	NUEVO
GESTION DE CONTROL MUNICIPAL	130-20260007	130	OPMDI	OPDOT01	Gestionar de manera adecuada los recursos de inversión y gasto corriente disponibles en la institución considerando su articulación con los diferentes niveles de gobierno y ejecutivo	Fortalecimiento de las capacidades del GAD para el cumplimiento de objetivos en el marco de sus competencias	Décimo Cuarto Sueldo (FTE FINAN. 28.06.01.01)	100%	Porcentajes de requerimientos realizados	33%	33%	34%	100%	$488.97	$488.97	$488.97	1.466,92	$1.466,92	130.0.51.02.04.00.00	NUEVO
GESTION DE CONTROL MUNICIPAL	130-20260008	130	OPMDI	OPDOT01	Gestionar de manera adecuada los recursos de inversión y gasto corriente disponibles en la institución considerando su articulación con los diferentes niveles de gobierno y ejecutivo	Fortalecimiento de las capacidades del GAD para el cumplimiento de objetivos en el marco de sus competencias	Compensación por Transporte (FTE FINAN. 13.04.14)	100%	Porcentajes de requerimientos realizados	33%	33%	34%	100%	$44.00	$44.00	$44.00	132,00	$132,00	130.0.51.02.04.00.00	NUEVO
GESTION DE CONTROL MUNICIPAL	130-20260009	130	OPMDI	OPDOT01	Gestionar de manera adecuada los recursos de inversión y gasto corriente disponibles en la institución considerando su articulación con los diferentes niveles de gobierno y ejecutivo	Fortalecimiento de las capacidades del GAD para el cumplimiento de objetivos en el marco de sus competencias	Alimentación (FTE FINAN. 13.04.14)	100%	Porcentajes de requerimientos realizados	33%	33%	34%	100%	$352.00	$352.00	$352.00	1.056,00	$1.056,00	130.0.51.02.05.00.00	NUEVO
GESTION DE CONTROL MUNICIPAL	130-20260010	130	OPMDI	OPDOT01	Gestionar de manera adecuada los recursos de inversión y gasto corriente disponibles en la institución considerando su articulación con los diferentes niveles de gobierno y ejecutivo	Fortalecimiento de las capacidades del GAD para el cumplimiento de objetivos en el marco de sus competencias	Por cargas familiares (FTE FINAN. 13.04.14)	100%	Porcentajes de requerimientos realizados	33%	33%	34%	100%	$47.68	$47.68	$47.68	143,04	$143,04	130.0.51.04.01.00.00	NUEVO
GESTION DE CONTROL MUNICIPAL	130-20260011	130	OPMDI	OPDOT01	Gestionar de manera adecuada los recursos de inversión y gasto corriente disponibles en la institución considerando su articulación con los diferentes niveles de gobierno y ejecutivo	Fortalecimiento de las capacidades del GAD para el cumplimiento de objetivos en el marco de sus competencias	Subsidio de Antigüedad (FTE FINAN. 13.04.14)	100%	Porcentajes de requerimientos realizados	33%	33%	34%	100%	$71.52	$71.52	$71.52	214,56	$214,56	130.0.51.04.06.00.00	NUEVO
GESTION DE CONTROL MUNICIPAL	130-20260012	130	OPMDI	OPDOT01	Gestionar de manera adecuada los recursos de inversión y gasto corriente disponibles en la institución considerando su articulación con los diferentes niveles de gobierno y ejecutivo	Fortalecimiento de las capacidades del GAD para el cumplimiento de objetivos en el marco de sus competencias	SERVICIOS PERSONALES POR CONTRATO (FTE FINAN. 28.06.01.01)	100%	Porcentajes de requerimientos realizados	33%	33%	34%	100%	$2.384.00	$2.384.00	$2.384.00	7.152,00	$7.152,00	130.0.51.05.10.00.00	NUEVO
GESTION DE CONTROL MUNICIPAL	130-20260013	130	OPMDI	OPDOT01	Gestionar de manera adecuada los recursos de inversión y gasto corriente disponibles en la institución considerando su articulación con los diferentes niveles de gobierno y ejecutivo	Fortalecimiento de las capacidades del GAD para el cumplimiento de objetivos en el marco de sus competencias	Aporte Patronal (FTE FINAN. 28.06.01.01)	100%	Porcentajes de requerimientos realizados	33%	33%	34%	100%	$567.38	$567.38	$567.38	1.702,13	$1.702,13	130.0.51.08.01.00.00	NUEVO
GESTION DE CONTROL MUNICIPAL	130-20260014	130	OPMDI	OPDOT01	Gestionar de manera adecuada los recursos de inversión y gasto corriente disponibles en la institución considerando su articulación con los diferentes niveles de gobierno y ejecutivo	Fortalecimiento de las capacidades del GAD para el cumplimiento de objetivos en el marco de sus competencias	Fondos de Reserva (FTE FINAN. 28.06.01.01)	100%	Porcentajes de requerimientos realizados	33%	33%	34%	100%	$397.20	$397.20	$397.20	1.191,60	$1.191,60	130.0.51.08.02.00.00	NUEVO
GESTION DE CONTROL MUNICIPAL	130-20260015	130	OPMDI	OPDOT01	Gestionar de manera adecuada los recursos de inversión y gasto corriente disponibles en la institución considerando su articulación con los diferentes niveles de gobierno y ejecutivo	Fortalecimiento de las capacidades del GAD para el cumplimiento de objetivos en el marco de sus competencias	PENSIONES DE JUBILACION PATRONAL (FTE FINAN.18.06.01.01)	100%	Porcentajes de requerimientos realizados	33%	33%	34%	100%	$1.980.00	$1.980.00	$1.980.00	5.940,00	55.940,00	130.0.52.01.11.00.00	NUEVO
TOTAL																				

FIRMAS DE UNIDADES RESPONSABLES

Elaborado por:

Lic. Luis Pilataxi
Director Desarrollo Sustentable
050378879-2

GOBIERNO AUTÓNOMO DESCENTRALIZADO MUNICIPAL DE SIGCHOS

Sigchos – Cotopaxi – Ecuador

Memorando Nro. GADMS-DF-2025-0532-M

Sigchos, 16 de octubre de 2025

PARA: Sr. Arq. Jose Antonio Herrera Mancero
Director de Planificación Territorial

ASUNTO: Remitiendo Cambios en el POA del programa 120 Administración Financiera

De mi consideración:

Mediante Memorando Nro. GADMS-DA-2025-0599-M, se remitió a esta dirección la modificación al distributivo para el ejercicio fiscal 2026 previamente solicitada, por lo que se ha modificado tanto la matriz de requerimientos presupuestarios y el PAO del programa Administración Financiera.

Con los antecedentes expuestos remito los documentos pertinentes para que sean considerados en la consolidación del POA Institucional previo a la entrega a la dirección financiera para la elaboración del presupuesto.

Con sentimientos de distinguida consideración.

Atentamente,

Documento firmado electrónicamente

Econ. Pablo Daniel Cordova Leon
DIRECTOR FINANCIERO

Anexos:
- poa_120_adm_financiera_con_ajustes__(1)-signed.pdf
- requerimientos_presupuestarios_programa_120_adm_financiera_con_ajustes__(1)-signed.pdf
- programa_120_adm_financiera_con_ajustes_(1)(1).xls
- poa_120_adm_financiera_con_ajustes__(1).xls

PABLO DANIEL CORDOVA LEON

* Documento firmado electrónicamente por Gupsa

GOBIERNO AUTÓNOMO DESCENTRALIZADO MUNICIPAL DE SIGCHOS
PLANIFICACIÓN OPERATIVA ANUAL 2026

MISIÓN INSTITUCIONAL: Promover, gestar y ejecutar diversas obras, programas y proyectos sostenibles, integrales y de calidad, que satisfagan las necesidades básicas de la población, con equidad y eficiencia, impulsando la cultura, la salud, la educación, la recreación y el deporte, en un marco de participación ciudadana, transparencia y rendición de cuentas, para mejorar la calidad de vida de los habitantes del cantón Sigchos.

VISIÓN INSTITUCIONAL: Hasta el 2030 ser un cantón organizado con un territorio bien ordenado, con una ciudad cabecera cantonal con servicios básicos de calidad, ambientalmente sostenible, con una población saludable, educada, con identidad cultural, con cultura de paz, con un desarrollo económico basado en el turismo, la agricultura y la ganadería, con una gestión municipal eficiente, participativa y transparente, con responsabilidad social, intercultural y ambiental.

MATRIZ DE PLAN OPERATIVO ANUAL (POA) - 2026

ESTRATEGIAS DE ACCION INSTITUCIONAL

PROGRAMA 120

OBJETIVO ESTRATÉGICO	CUP	APU	CPAC	CDE	Nuevo Paradigma PDOT	PLAN - PROGRAMA	ACTIVIDAD	META ANUAL %	INDICADOR	PROGRAMACIÓN FÍSICA DE LA META %				PROGRAMACIÓN PRESUPUESTARIA ($)				PRESUPUESTO	PARTIDA PRESUPUESTARIA	AMBITO / SUBACTIVO
										T1	T2	T3	T4 Total	T1	T2	T3	T4 Total			
ADMINISTRACIÓN FINANCIERA		120	GPAF01	GPAF01 01	Gestionar de manera adecuada los recursos del municipio y gobierno parroquial, disponibles en el cantón, con transparencia, eficiencia, eficacia y economía, en los diferentes niveles de gestión, y para dar cumplimiento a la Ley Orgánica del Sistema Nacional de Contratación Pública	Cumplir con la Ley, siga y cumplir del 100% para el cumplimiento de objetivos en el marco de sus competencias	Realizar y presentar anticipos y cumplimiento al Estado de sus compromisos. Recaudación del presupuesto anual para el cumplimiento de sus competencias. Coordinación interinstitucional para el cumplimiento de sus competencias. Coordinación con el Gobierno Autónomo Descentralizado Municipal de Sigchos, Consejo Provincial de Cotopaxi, Consejo Provincial de Pichincha, Consejo Provincial de Santo Domingo de los Tsáchilas, con las organizaciones sociales, con la ciudadanía en general, para la ejecución de proyectos de desarrollo y ordenamiento territorial. Realizar la gestión administrativa, financiera, técnica y legal

MATRIZ DE PLAN OPERATIVO ANUAL (POA) - 2026

ESTRATEGIAS DE ACCION INSTITUCIONAL

PROGRAMA 120

UNIDAD RESPONSABLE	CUP	AÑO	TIPO	COD	Objetivo Estratégico PEI/PT	PI No. - PROGRAMA	ACTIVIDAD	META ANUAL %	UNIDAD	PROGRAMACION FISICA DE LA META %				PROGRAMACION PRESUPUESTARIA (Q)				PRESUPUESTO	FUENTES FINANCIAMIENTO	RENGLON / SUBRENGLON
										Q1	Q2	Q3	TOTAL	Q1	Q2	Q3	TOTAL			
ADMINISTRACIÓN FINANCIERA							ELABORAR PLAN OPERATIVO ANUAL POA,ELEVAR PRESUPUESTO, ADJUNTAR DE MAGNITUD DE IMPUESTOS,TIMBRES DE RECAUDACIÓN, APLICAR CONCEPTOS DEL MANUAL, PLAN ESPECIFICO DE GASTOS, FONDOS DE CAJA CHICA, REALIZAR ARQUEOS DE CAJA SORPRESIVOS, ELABORAR LIQUIDACIÓN DE VACACIONES,LOS SUBSIDIOS, REALIZAR ANÁLISIS DEL ESCALAFÓN DE SUELDOS, REALIZAR APORTES DE CESANTÍA Y APORTES DE DESCUENTOS DE GASTOS	100%	ACTIVIDADES REALIZADAS	33%	33%	34%	100%	$4,758.00	$4,758.00	$4,758.00	$14,274.00	14,274.00		911
ADMINISTRACIÓN FINANCIERA							Revisar y controlar la documentación que ingrese vía dirección y control al Director para la correcta respectiva. Registrar, escanear y entregar documentación vía e-mail a todos los Jefes/as y/o empleados. Entregar el correo electrónico institucional de la dirección y vía autorización de varios electrónicos a otros medios digitales. Elaborar oficios, memorandos, certificaciones, circulares y cartas. Los mismos se ejecutan institucional. Consultar al Plan Operativo Anual Anual de creación. Remitir a circulares internas o externas. Gestionar correo físico y digital de documentación ingresada y generada por la dirección, documentos que le asigne la Oficina Municipal o el Director Departamental.	100%	TOTAL Llevar control de documentos en todos los medios físicos y digital (Word, excel, documentos en pdf, oficios memorandos, certificaciones, circulares, TOTAL consolidado	33%	33%	34%	100%	$3,027.00	$3,027.00	$3,027.00	$9,081.00	9,081.00		911
ADMINISTRACIÓN FINANCIERA							Oficinas del Plan Operativo Anual, Celular y controles físicos de asistencia, libros y computadoras, registro de las personas de la oficina, estadísticas en cifras con efectivo, liquidación de deposito y planilla, cuadro y reporte de folios totales, anteriores y utilizados de folios en blanco, anulados y liquidados, reporte mensual de control de folios	100%	POA, REGLAMENTO INTERNO DE LA DIRECCIÓN DE SUMINISTROS Y APOYO A LA DOCENCIA, PLAN OPERATIVO ANUAL, TARJETA DE CONTROL DE ASISTENCIA, REGISTRO DE LOS SALARIOS, REGISTRO DE VACACIONES, LICENCIAS CON GOCE, RELACIÓN DE ACTIVOS ASIGNADOS A EMPLEADOS	33%	33%	34%	100%	$3,274.00	$3,274.00	$3,274.00	$9,822.00	11,072.00		911
ADMINISTRACIÓN FINANCIERA							Brindar el servicio adecuado	100%	PAC Y DA, TRASLADOS, PRESUPUESTO	9%	9%	64%	100%	$0.00	0.00	14,677.00	$14,677.00	41,677.00		911
ADMINISTRACIÓN FINANCIERA							Dotar a todo el personal de los equipamientos y material requerido con las cualidades necesarias	100%	Documentos presentados	33%	33%	33%	99%	$2,128.00	$2,128.00	$2,128.00	$6,384.00	6,384.00		911
ADMINISTRACIÓN FINANCIERA							REALIZAR PUBLICACIONES, SE EXTRACTOS CUENTA CORRIENTE PRENSA	100%	Publicaciones realizadas	33%	33%	33%	100%	$661.00	$661.00	$661.00	$1,983.00	1,983.00		911
ADMINISTRACIÓN FINANCIERA							Requerimiento, base mensuales insumos de laboratorio	100%	Informe de requerimiento	100%	0%	0%	100%	$89.00	0.00	$0.00	$89.00	89.00		911
ADMINISTRACIÓN FINANCIERA							Realizar requerimiento para actualización de consumible	100%	Informe de requerimiento	33%	33%	33%	99%	$3,913.00	$3,913.00	$3,913.00	$11,739.00	11,739.00		911
ADMINISTRACIÓN FINANCIERA							Realizar requerimiento para actualización de materiales de oficina	100%	Informe de requerimiento	33%	33%	34%	100%	$3,441.00	$3,441.00	$0.00	$6,882.00	7,132.00		911
ADMINISTRACIÓN FINANCIERA							Realizar requerimiento para actualización de equipos y accesorios	100%	Informe de requerimiento	33%	33%	34%	100%	$45.00	$45.00	$0.00	$90.00	90.00		911
ADMINISTRACIÓN FINANCIERA							Realizar requerimiento para actualización de equipos no depreciables	100%	Informe de requerimiento	33%	33%	34%	100%	$91.00	$91.00	$0.00	$182.00	182.00		911
ADMINISTRACIÓN FINANCIERA							Registro de Descuentos, Comisiones y Otros Cargos en Tablas / Valores	100%	Informes en tablas	33%	33%	34%	100%	$2,318.00	$2,318.00	$2,318.00	$6,954.00	6,954.00		911
ADMINISTRACIÓN FINANCIERA							Registro de ordenanzas bancarias	100%	Informes en tablas	33%	33%	34%	100%	$2,318.00	$2,318.00	$2,318.00	$6,954.00	6,954.00		911

MATRIZ DE PLAN OPERATIVO ANUAL (POA) - 2026

ESTRATEGIAS DE ACCION INSTITUCIONAL

PROGRAMA 120

UNIDAD RESPONSABLE	CUP	ARG	DIME	CDR	Objetivo Estratégico PDOT	PLAN PROGRAMA	ACTIVIDAD	META ANUAL %	UBICACIÓN	PROGRAMACIÓN FÍSICA DE LA META %				PROGRAMACIÓN PRESUPUESTARIA USD				PRESUPUESTO	PARTIDA PRESUPUESTARIA	RECURSO / ASIGNACIÓN
										Q1	Q2	Q3	TOTAL	Q1	Q2	Q3	TOTAL			
ADMINISTRACIÓN FINANCIERA	[illegible]	120	APROPIACIONES	CPC[illegible]	Gestionar de manera adecuada los ingresos de manera y para cumplir con las obligaciones de la institución oportunamente, se articulación con los diferentes niveles de gobierno y ejecutivo descentralizado fortalecimiento del desarrollo territorial	Fortalecimiento de las capacidades del GAD para el cumplimiento de objetivos en el marco de sus competencias	Registro por Ventas aporte IESS	100%	Asumas un todos	33%	33%	33%	100%	$7,705.13	$7,705.13	$7,705.13	$23,115.37	23,115.37	[illegible]	100.00
ADMINISTRACIÓN FINANCIERA	[illegible]	120	APROPIACIONES	CPC[illegible]	Gestionar de manera adecuada los ingresos de manera y para cumplir con las obligaciones de la institución oportunamente, se articulación con los diferentes niveles de gobierno y ejecutivo descentralizado fortalecimiento del desarrollo territorial	Fortalecimiento de las capacidades del GAD para el cumplimiento de objetivos en el marco de sus competencias	Registro por Ventas Gobierno Central	100%	Asumas un todos	33%	33%	33%	100%	$7,705.13	$7,705.13	$7,705.13	$23,115.37	23,115.37	[illegible]	100.00
ADMINISTRACIÓN FINANCIERA	[illegible]	120	APROPIACIONES	CPC[illegible]	Gestionar de manera adecuada los ingresos de manera y para cumplir con las obligaciones de la institución oportunamente, se articulación con los diferentes niveles de gobierno y ejecutivo descentralizado fortalecimiento del desarrollo territorial	Fortalecimiento de las capacidades del GAD para el cumplimiento de objetivos en el marco de sus competencias	Realizar requerimiento para adquisición de suministros/materiales	100%	Edificio de Administración	10%	90%	0%	100%	$663.98	$10,775.82	$0.00	$11,439.80	1,134.80	[illegible]	100.00
																		184,111.28		
TOTAL																				

FIRMAS DE UNIDADES RESPONSABLES

PABLO DANIEL CORDOVA LEON

GOBIERNO AUTONOMO DESCENTRALIZADO MUNICIPAL DE SIGCHOS
PROGRAMA: ADMINISTRACIÓN FINANCIERA
MATRIZ 2
PRESUPUESTO 2026

OBJETO DEL GASTO	INSUMOS / REQUERIMIENTO DE RECURSOS: PARTIDA PRESUPUESTARIA	CPC NIVEL 9	NOMBRE DEL INSUMO	CANTIDAD	UNIDAD DE MEDIDA	VALOR UNITARIO	VALOR TOTAL	CUATRIMESTRES: I ENE	I FEB	I MAR	I ABR	II MAY	II JUN	II JUL	II AGO	III SEP	III OCT	III NOV	III DIC
EDICIÓN, IMPRESIÓN, REPRODUCCIÓN, PUBLICACIONES SUSCRIPCIONES, FOTOCOPIADO, TRADUCCIÓN, EMPASTADO, ENMARCACIÓN, SERIGRAFÍA, FOTOGRAFÍA, CARNETIZACIÓN, FILMACIÓN E IMAGENES SATELITALES. Egresos por impresión y empastado de libros, folletos, revistas, memorias, instructivos, manuales y otros documentos oficiales; reproducción de especies fiscales, suscripciones, fotocopiado, traducciones, enmarcaciones, serigrafías, fotografías, carnetización, filmación e imágenes satelitales.	120.0.53.02.04.00.00	891211011	CERTIFICADO DE NO ADEUDAR	8000	UNIDAD	0.25	2,000.00	X	X	X	X	X	X	X	X	X	X	X	X
	120.0.53.02.04.00.00	891211011	TIMBRES	6000	UNIDAD	0.27	1,620.00	X	X	X	X	X	X	X	X	X	X	X	X
	120.0.53.02.04.00.00	891211011	CERTIFICADO DE AVALUOS Y ACTUALIZACION CATASTRAL (2 HOJAS)	1000	UNIDAD	0.52	520.00	X	X	X	X	X	X	X	X	X	X	X	X
	120.0.53.02.04.00.00	891211011	FROMULARIO DE ALCABALA	1000	UNIDAD	0.33	346.50	X	X	X	X	X	X	X	X	X	X	X	X
	120.0.53.02.04.00.00	891211011	PATENTE MUNICIPAL ANUAL	2000	UNIDAD	0.33	661.60	X	X	X	X	X	X	X	X	X	X	X	X
	120.0.53.02.04.00.00	891211011	CERTIFICADO DE PATENTE MUNICIPAL ANUAL	2000	UNIDAD	0.62	1,235.40	X	X	X	X	X	X	X	X	X	X	X	X
	120.0.53.02.04.00.00				UNIDAD		0.00												
			TOTAL				**5,385.50**												
DIFUSIÓN, INFORMACIÓN Y PUBLICIDAD Egresos para cubrir todos los servicios de difusión de información oficial y pública por cualquier medio de comunicación.	120.0.53.02.07.00.00	324000018	PUBLICACIONES DE ESTRACTOS COACTIVOS EN LA PRENSA	20	UNIDAD	76.03	1,520.60	X	X	X	X	X	X	X	X	X	X	X	X
	120.0.53.02.07.00.00						0.00												
			TOTAL				**1,520.60**												
SERVICIOS MEDICOS HOSPITALARIOS Y Complementarios	120.0.53.02.26.00.00		Examenes de laboratorio	10	UNIDAD	65	650.00	X	X	X	X								
	120.0.53.02.26.00.00						0.00												
							0.00												
							650.00												
COMBUSTIBLES Egresos para combustibles y gas en general.	120.0.53.02.55.00.00	33310001 3	Gasolina Extra	0	GALON	0	0.00												
	120.0.53.02.55.00.00	33340001 1	Diesel	387	GALON	2.4348	930.09	X	X	X	X	X	X	X	X	X	X	X	X
	120.0.53.02.55.00.00	681600011	recargas de Gas doméstico				0.00												
							930.09												
MATERIALES DE OFICINA Egresos para suministros, materiales y accesorios de oficina.	120.0.53.08.04.00.00	3212920131	ARCHIVADOR DE CARTON NO. 15 CON TAPA	90	UNIDAD	2.81	252.90	X	X	X	X	X	X	X	X				
	120.0.53.08.04.00.00	3212920129	Archivador tamaño oficio lomo 8 cms	235	UNIDAD	1.83	430.05	X	X	X	X	X	X	X	X				
	120.0.53.08.04.00.00	3699000157	Carpetas folder de cartulina kraft vincha incluida	20	UNIDAD	0.21	4.20	X	X	X	X	X	X	X	X				
	120.0.53.08.04.00.00	326000969	Cd s regrabables con caja CD-R	30	UNIDAD	1.05	31.50	X	X	X	X	X	X	X	X				
	120.0.53.08.04.00.00	429900013	CLIPS STANDAR 32 MM COLORES POR 100 UNIDADES	6	UNIDAD	0.50	3.00	X	X	X	X	X	X	X	X				
	120.0.53.08.04.00.00	3891100173	Esferografico azul punta fina	10	UNIDAD	0.18	1.80	X	X	X	X	X	X	X	X				
	120.0.53.08.04.00.00	3699000178	ESTILETE (REFORZADO PUNTA METALICA)	1	UNIDAD	0.80	0.80	X	X	X	X	X	X	X	X				
	120.0.53.08.04.00.00	452500024	FLASH MEMOHY 1/8 GB	3	UNIDAD	32.50	97.50	X	X	X	X	X	X	X	X				
	120.0.53.08.04.00.00	3699000188	GRAPADORA NORMAL METALICA GRANDE	2	UNIDAD	4.93	0.86	X	X	X	X	X	X	X	X				
	120.0.53.08.04.00.00	429900127	GRAPAS 26/6 CAJA DE 5000 U	9	UNIDAD	1.13	10.17	X	X	X	X	X	X	X	X				
	120.0.53.08.04.00.00	326000944	MARCADOR PERMANENTE NEGRO PUNTA GRUESA	5	UNIDAD	0.59	2.95	X	X	X	X	X	X	X	X				
	120.0.53.08.04.00.00	326000944	MARCADOR PERMANENTE ROJO PUNTA GRUESA	11	UNIDAD	0.58	6.49	X	X	X	X	X	X	X	X				

	120.0.53.08.01.00.00	326000944	MARCADOR PERMANENTE AZUL PUNTA GRUESA	1	UNIDAD	0.59	0.59	X	X	X	X	X	X	X	X				
	120.0.53.08.04.00.00	3699000198	MARCADOR PARA CD PUNTA FINA	7	UNIDAD	0.51	3.57	X	X	X	X	X	X	X	X				
	120.0.53.08.04.00.00	3212504118	RESMA DE PAPEL BOND A4 DE 75 GR	77	UNIDAD	4.03	310.31	X	X	X	X	X	X	X	X				
	120.0.53.08.04.00.00	3699000140	PASTAS TRANSPARENTES A-4	12	UNIDAD	0.14	1.68	X	X	X	X	X	X	X	X				
	120.0.53.08.04.00.00	3699000140	PASTAS PLASTICAS A-4	12	UNIDAD	0.16	1.92	X	X	X	X	X	X	X	X				
	120.0.53.08.04.00.00	4516002110	PERFORADORA DE ESCRITORIO GRANDE	1	UNIDAD	5.64	5.64	X	X	X	X	X	X	X	X				
	120.0.53.08.04.00.00	326000946	RESALTADORES VARIOS COLORES	10	UNIDAD	0.75	7.50	X	X	X	X	X	X	X	X				
	120.0.53.08.04.00.00	3699000114	SACAGRAPAS	6	UNIDAD	0.55	3.30	X	X	X	X	X	X	X	X				
	120.0.53.08.01.00.00	3212920148	Sobre manila F2	110	UNIDAD	0.06	6.60	X	X	X	X	X	X	X	X				
	120.0.53.08.04.00.00	3212920150	Sobre manila F4	17	UNIDAD	0.10	1.70	X	X	X	X	X	X	X	X				
	120.0.53.08.04.00.00	3212920152	Sobre manila F6	62	UNIDAD	0.12	7.44	X	X	X	X	X	X	X	X				
	120.0.53.08.04.00.00	326000934	TINTA CORRECTORIA TIPO ESFERO	6	UNIDAD	1.05	6.30	X	X	X	X	X	X	X	X				
	120.0.53.08.04.00.00	3514000019	TINTA PARA ALMOHADILLA Y SELLO AZUL / NEGRA / VIOLETA / ROJA	1	UNIDAD	0.32	0.32	X	X	X	X	X	X	X	X				
	120.0.53.08.04.00.00	351200022	Tinta original para recarga de impresoras EPSON L355 color amarillo frasco de 70ml	2	UNIDAD	12.00	24.00	X	X	X	X	X	X	X	X				
	120.0.53.08.04.00.00	351200022	Tinta original para recarga de impresoras EPSON L355 color cyan frasco de 70ml	2	UNIDAD	12.00	24.00	X	X	X	X	X	X	X	X				
	120.0.53.08.04.00.00	351200022	Tinta original para recarga de impresoras EPSON L355 color negro frasco de 70ml	3	UNIDAD	12.00	36.00	X	X	X	X	X	X	X	X				
	120.0.53.08.04.00.00	351200022	Tinta original para recarga de impresoras EPSON L355 color magenta frasco de 70ml	2	UNIDAD	12.00	24.00	X	X	X	X	X	X	X	X				
	120.0.53.08.04.00.00	351200022	Tinta original para recarga de impresoras EPSON L3250 color amarillo frasco de 70ml	4	UNIDAD	12.00	48.00	X	X	X	X	X	X	X	X				
	120.0.53.08.04.00.00	351200022	Tinta original para recarga de impresoras EPSON L3250 color cyan frasco de 70ml	4	UNIDAD	12.00	48.00	X	X	X	X	X	X	X	X				
	120.0.53.08.04.00.00	351200022	Tinta original para recarga de impresoras EPSON L3250 color negro frasco de 70ml	7	UNIDAD	12.00	84.00	X	X	X	X	X	X	X	X				
	120.0.53.08.04.00.00	351200022	Tinta original para recarga de impresoras EPSON L3250 color magenta frasco de 70ml	4	UNIDAD	12.00	48.00	X	X	X	X	X	X	X	X				
	120.0.53.08.04.00.00	351200022	Tinta original para recarga de impresoras EPSON L4260 color amarillo frasco de 70ml	2	UNIDAD	12.00	24.00	X	X	X	X	X	X	X	X				
	120.0.53.08.04.00.00	351200022	Tinta original para recarga de impresoras EPSON L4260 color cyan frasco de 70ml	2	UNIDAD	12.00	24.00	X	X	X	X	X	X	X	X				
	120.0.53.08.04.00.00	351200022	Tinta original para recarga de impresoras EPSON L4260 color negro frasco de 70ml	13	UNIDAD	12.00	156.00	X	X	X	X	X	X	X	X				
	120.0.53.08.04.00.00	351200022	Tinta original para recarga de impresoras EPSON L4260 color magenta frasco de 70ml	2	UNIDAD	12.00	24.00	X	X	X	X	X	X	X	X				
	120.0.53.08.04.00.00	351200022	Tinta original para recarga de impresoras EPSON L4160 color amarillo frasco de 70ml	4	UNIDAD	12.00	48.00	X	X	X	X	X	X	X	X				
	120.0.53.08.04.00.00	351200022	Tinta original para recarga de impresoras EPSON L4160 color cyan frasco de 70ml	4	UNIDAD	12.00	48.00	X	X	X	X	X	X	X	X				
	120.0.53.08.04.00.00	351200022	Tinta original para recarga de impresoras EPSON L4160 color negro frasco de 70ml	6	UNIDAD	12.00	72.00	X	X	X	X	X	X	X	X				
	120.0.53.08.04.00.00	351200022	Tinta original para recarga de impresoras EPSON L4160 color magenta frasco de 70ml	4	UNIDAD	12.00	48.00	X	X	X	X	X	X	X	X				
	120.0.53.08.04.00.00	351200022	TINTA NEGRA IMPRESORA MODELO 1 IVV22AL	5	UNIDAD	9.50	47.50	X	X	X	X	X	X	X	X				
	120.0.53.08.04.00.00	351200022	TINTA CIAN IMPRESORA MODELO 1 M0H54AL	3	UNIDAD	9.50	28.50	X	X	X	X	X	X	X	X				
	120.0.53.08.01.00.00	351200022	TINTA MAGENTA IMPRESORA MODELO 1 M0H55AL	3	UNIDAD	9.50	28.50	X	X	X	X	X	X	X	X				
	120.0.53.08.04.00.00	351200022	TINTA AMARILLA IMPRESORA MODELO 1 M0H56AL	3	UNIDAD	9.50	28.50	X	X	X	X	X	X	X	X				
			TOTAL				**2,129.49**																
REPUESTOS Y ACCESORIOS Egresos por la adquisicion de repuestos y accesorios necesarios para el	120.0.53.08.13.00.00	36990001132	Almohadilla para impresora EPSON L4160	4	UNIDAD	24.35	97.40	X	X	X	X	X	X	X	X				
	120.0.53.08.T3.00.00			0	UNIDAD	0.00	0.00												
			TOTAL				**97.40**																
Maquinarias y Equipos	120.0.53.14.04.00.00	4516000215	PERFORADORA INDUSTRIAL 150 HOJAS	2	UNIDAD	95.76	191.52	X	X	X	X								
	120.0.53.14.04.00.00			0	UNIDAD		0.00	X	X	X	X								
			TOTAL				**191.52**												

Descuentos, Comisiones y Otros Cargos en Títulos - Valores	120.0.56.01.05.00.00		Descuentos, Comisiones y Otros Cargos en Títulos - Valores	1	UNIDAD	6000	6,000.00	X	X	X	X	X	X	X	X	X	X	X	X		
			TOTAL				6,000.00																
COMISIONES BANCARIAS	120.0.57.01.03.00.00		Comisiones bancarias	1	UNIDAD	5119.9	5,119.90	X	X	X	X	X	X	X	X	X	X	X	X		
			TOTAL				5,119.90																
Por Aplicación de Fondos Ajenos	120.0.58.04.07.00.00		APORTE AME	1	UNIDAD	22,155.37	22,155.37	X	X	X	X	X	X	X	X	X	X	X	X		
							0.00																
			TOTAL				22,155.37																
Por Aplicación de Cuentas y Fondos Especiales	120.0.58.04.08.00.00		TRANSFERENCIA GOBIERNO CENTRAL	1	UNIDAD	22,155.37	22,155.37	X	X	X	X	X	X	X	X	X	X	X	X		
							0.00																
							0.00																
			TOTAL				22,155.37																
EQUIPOS PAQUETES Y SISTEMAS INFORMATICOS Egresos para la compra de equipos, sistemas y paquetes informáticos.	120.0.84.01.07.00.00	452900031	UPS	1	UNIDAD	210.00	210.00	X	X	X	X	X	X	X	X								
	120.0.84.01.07.00.00	452900014	SCANNER ADF A4. VELOCIDAD DE ESCANEO SIMPLE 70-79 IPM	1	UNIDAD	1,035.00	1,035.00	X	X	X	X	X	X	X	X								
			TOTAL				1,245.00																
			TOTALES				68,580.24																

TOTAL UNIFICADO	**68.580,24**

PABLO DANIEL
CORDOVA LEON

DIRECTOR FINANCIERO

GOBIERNO AUTÓNOMO DESCENTRALIZADO MUNICIPAL DE SIGCHOS

Sigchos – Cotopaxi – Ecuador

GAD ... DE SIGCHOS
#559
18 SEP 2025
POR: Patty HORA: 15:30
SECRETARÍA DE PLANIFICACIÓN

Memorando Nro. GADMS-DF-2025-0481-M

Sigchos, 17 de septiembre de 2025

PARA: Sr. Arq. Jose Antonio Herrera Mancero
Director de Planificación Territorial

ASUNTO: Remitiendo matriz POA y requerimientos presupuestarios para el ejercicio fiscal 2026.

De mi consideración:

En referencia al Memorando Nro. GADMS-PT-2025-0545-M., mediante el cual se solicito *"Previo a la revisión de las matrices, favor actualizar el precio del combustible"*; al respecto remito lo solicitado.

A demás se remite en físico los documentos de respaldo tales como proformas.

Con sentimientos de distinguida consideración.

Atentamente,

Documento firmado electrónicamente

Econ. Pablo Daniel Cordova Leon
DIRECTOR FINANCIERO

Referencias:
- GADMS-PT-2025-0545-M

Anexos:
- poa_120_adm_financiera-signed.pdf
- programa_120_adm_financiera.xls_-signed.pdf
- poa_120_adm_financiera.xls
- programa_120_adm_financiera0801758001758147704.xls

Ing. Maysa Caiqua.
Revisar y de ser producto.
Consolidar. caso contrario
coordinar con las direcciones
para las correcciones

18/09/2025.

PABLO DANIEL CORDOVA LEON

22-09-25

GOBIERNO AUTÓNOMO DESCENTRALIZADO MUNICIPAL DE SIGCHOS

Sigchos – Cotopaxi – Ecuador

Hoja de Ruta

Fecha y hora generación: 2025-09-30 15:08:30 (GMT-5)

Generado por: Mayra Alexandra Cargua Flores

Información del Documento			
No. Documento:	GADMS-DF-2025-0481-M	**Doc. Referencia:**	GADMS-PT-2025-0545-M
De:	Sr. Econ. Pablo Daniel Cordova Leon, Director Financiero, Gobierno Autónomo Descentralizado Municipal de Sigchos	**Para:**	Sr. Arq. Jose Antonio Herrera Mancero, Director de Planificación Territorial, Gobierno Autónomo Descentralizado Municipal de Sigchos
Asunto:	Remitiendo matriz POA y requerimientos presupuestarios para el ejercicio fiscal 2026.	**Descripción Anexos:**	--
Fecha Documento:	2025-09-17 (GMT-5)	**Fecha Registro:**	2025-09-17 (GMT-5)

Ruta del documento

Área	De	Fecha/Hora	Acción	Para	No. Días
DIRECCIÓN DE PLANIFICACIÓN TERRITORIAL	Jose Antonio Herrera Mancero (GADMS)	2025-09-23 14:25:22 (GMT-5)	Recsignar	Mayra Alexandra Cargua Flores (GADMS)	6
DIRECCIÓN FINANCIERA	Pablo Daniel Cordova Leon (GADMS)	2025-09-17 17:24:00 (GMT-5)	Envío Electrónico del Documento		0
DIRECCIÓN FINANCIERA	Pablo Daniel Cordova Leon (GADMS)	2025-09-17 17:24:00 (GMT-5)	Firma Digital de Documento		0
DIRECCIÓN FINANCIERA	Pablo Daniel Cordova Leon (GADMS)	2025-09-17 17:22:05 (GMT-5)	Registro	Jose Antonio Herrera Mancero (GADMS)	0

GOBIERNO AUTONOMO DESCENTRALIZADO MUNICIPAL DE SIGCHOS
PROGRAMA: ADMINISTRACIÓN FINANCIERA
MATRIZ 2
PRESUPUESTO 2026

	INSUMOS							CUATRIMESTRES											
	REQUERIMIENTO DE RECURSOS							I				II				III			
OBJETO DEL GASTO	PARTIDA PRESUPUESTARIA	CPC NIVEL 9	NOMBRE DEL INSUMO	CANTIDAD	UNIDAD DE MEDIDA	VALOR UNITARIO	VALOR TOTAL	ENE	FEB	MAR	ABR	MAY	JUN	JUL	AGO	SEP	OCT	NOV	DIC
PUBLICACIONES,SUSCRIPCIONES, FOTOCOPIADO, TRADUCCIÓN, EMPASTADO, ENMARCACIÓN, SERIGRAFÍA, FOTOGRAFÍA, CARNETIZACIÓN, FILMACIÓN E IMÁGENES SATELITALES. Egresos por impresión y reproducción de libros,folletos,revistas,memorias,instructivos,manuales y otros elementos técnicales,reproducción de especies valoradas,suscripciones,fotocopiado,traducciones,enmarcaciones,serigrafías,fotografías,carnetización, filmación e imágenes satelitales.	120.0.53.02.04.00.00	891211011	CERTIFICADO DE NO ADEUDAR	5000	UNIDAD	0.35	2,000.00	X	X	X	X	X	X	X	X	X	X	X	X
	120.0.53.02.04.00.00	891211011	TIMBRES	6000	UNIDAD	0.27	1,620.00	X	X	X	X	X	X	X	X	X	X	X	X
	120.0.53.02.04.00.00	891211011	CERTIFICADO DE AVALUOS Y ACTUALIZACION CATASTRAL (2 HOJAS)	1000	UNIDAD	0.12	120.00	X	X	X	X	X	X	X	X	X	X	X	X
	120.0.53.02.04.00.00	891211011	FORMULARIO DE ALCABALA	1000	UNIDAD	0.35	346.50	X	X	X	X	X	X	X	X	X	X	X	X
	120.0.53.02.04.00.00	891211011	PATENTE MUNICIPAL ANUAL	2000	UNIDAD	0.33	663.60	X	X	X	X	X	X	X	X	X	X	X	X
	120.0.53.02.04.00.00	891211011	CERTIFICADO DE PATENTE MUNICIPAL ANUAL	2000	UNIDAD	0.62	1,235.40	X	X	X	X	X	X	X	X	X	X	X	X
	120.0.53.02.04.00.00				UNIDAD		0.00												
			TOTAL				6,385.50												
DIFUSIÓN, INFORMACIÓN Y PUBLICIDAD Egresos para cubrir todos los servicios de difusión de información oficial y pública por cualquier medio de comunicación.	120.0.53.02.07.00.00	324000016	PUBLICACIONES DE ESTRACTOS COACTIVOS EN LA PRENSA	24	UNIDAD	76.93	1,824.72	X	X	X	X	X	X	X	X	X	X	X	X
	120.0.53.02.07.00.00						0.00												
			TOTAL				1,824.72												
SERVICIOS MÉDICOS HOSPITALARIOS Y COMPLEMENTARIOS	120.0.53.02.28.00.00	931980011	Examenes de laboratorio	10	UNIDAD	65	650.00	X	X	X	X								
	120.0.53.02.28.00.00						0.00												
							0.00												
							650.00												
COMBUSTIBLES Egresos para combustibles y gas en general.	120.0.53.02.55.00.00	333100013	Gasolina Extra	0	GALON	0	0.00												
	120.0.53.02.55.00.00	333400011	Diesel	750	GALON	2.4348	1,826.10	X	X	X	X	X	X	X	X	X	X	X	X
	120.0.53.02.55.00.00	881800011	recargas de Gas domestico				0.00												
							1,826.10												
MATERIALES DE OFICINA Egresos para suministros, materiales y accesorios de oficina.	120.0.53.06.04.00.00	32129200131	ARCHIVADOR DE CARTON NO. 15 CON TAPA	90	UNIDAD	2.81	252.90	X	X	X	X	X	X	X	X				
	120.0.53.06.04.00.00	32129200129	Archivador tamaño oficio lomo 8 cms	235	UNIDAD	1.83	430.05	X	X	X	X	X	X	X	X				
	120.0.53.06.04.00.00	36990001S7	Carpetas folder de cartulina kraft oficha indicida	20	UNIDAD	0.21	4.20	X	X	X	X	X	X	X	X				
	120.0.53.06.04.00.00	326000969	Cd s regrabables con caja CD-R	35	UNIDAD	1.05	39.90	X	X	X	X	X	X	X	X				
	120.0.53.06.04.00.00	429950013	CLIPS STANDAR 32 MM COLORES POR 100 UNIDADES	6	UNIDAD	0.50	3.00	X	X	X	X	X	X	X	X				
	120.0.53.06.04.00.00	369111001 73	Esferografico azul punta fina	10	UNIDAD	0.18	1.80	X	X	X	X	X	X	X	X				
	120.0.53.06.04.00.00	36990001 70	ESTILETE (REFORZADO PUNTA METALICA)	1	UNIDAD	0.80	0.80	X	X	X	X	X	X	X	X				
	120.0.53.06.04.00.00	452500024	FLASH MEMORY 128 GB	3	UNIDAD	32.50	97.50	X	X	X	X	X	X	X	X				
	120.0.53.06.04.00.00	36990001 88	GRAPADORA NORMAL METALICA GRANDE	2	UNIDAD	4.93	9.86	X	X	X	X	X	X	X	X				
	120.0.53.06.04.00.00	429950012 7	GRAPAS 26/6 CAJA DE 5000 U	9	UNIDAD	1.13	10.17	X	X	X	X	X	X	X	X				
	120.0.53.06.04.00.00	326000944	MARCADOR PERMANENTE NEGRO PUNTA GRUESA	5	UNIDAD	0.59	2.95	X	X	X	X	X	X	X	X				
	120.0.53.06.04.00.00	326000944	MARCADOR PERMANENTE ROJO PUNTA GRUESA	11	UNIDAD	0.59	6.49	X	X	X	X	X	X	X	X				

	120.0.53.08.04.00.00	326000944	MARCADOR PERMANENTE AZUL PUNTA GRUESA	1	UNIDAD	0.59	0.59	X	X	X	X	X	X	X	X				
	120.0.53.08.04.00.00	3699000186	MARCADOR PARA CD PUNTA FINA	7	UNIDAD	0.51	3.57	X	X	X	X	X	X	X	X				
	120.0.53.08.04.00.00	32125041S	RESMA DE PAPEL BOND A4 DE 75 GR	155	UNIDAD	4.03	624.65	X	X	X	X	X	X	X	X				
	120.0.53.08.04.00.00	3699000180	PASTAS TRANSPARENTES A-4	12	UNIDAD	0.14	1.68	X	X	X	X	X	X	X	X				
	120.0.53.08.04.00.00	3699000140	PASTAS PLASTICAS A-4	12	UNIDAD	0.16	1.92	X	X	X	X	X	X	X	X				
	120.0.53.08.04.00.00	4516002110	PERFORADORA DE ESCRITORIO GRANDE	1	UNIDAD	5.64	5.64	X	X	X	X	X	X	X	X				
	120.0.53.08.04.00.00	326000946	RESALTADORES VARIOS COLORES	10	UNIDAD	0.75	7.50	X	X	X	X	X	X	X	X				
	120.0.53.08.04.00.00	3699000114	GRAPAS	8	UNIDAD	0.35	3.36	X	X	X	X	X	X	X	X				
	120.0.53.08.04.00.00	3212920148	Sobre manila F2	110	UNIDAD	0.06	6.60	X	X	X	X	X	X	X	X				
	120.0.53.08.04.00.00	3212920150	Sobre manila F4	17	UNIDAD	0.10	1.70	X	X	X	X	X	X	X	X				
	120.0.53.08.04.00.00	3212920152	Sobre manila FE	62	UNIDAD	0.12	7.44	X	X	X	X	X	X	X	X				
	120.0.53.08.04.00.00	326000934	TINTA CORRECTORA TIPO ESFERO	6	UNIDAD	1.05	6.30	X	X	X	X	X	X	X	X				
	120.0.53.08.04.00.00	3514000919	TINTA PARA ALMOHADILLA Y SELLO AZUL / NEGRA / VIOLETA / ROJA	1	UNIDAD	0.32	0.32	X	X	X	X	X	X	X	X				
	120.0.53.08.04.00.00	351200022	Tinta original para recarga de impresoras EPSON L355 color amarillo frasco de 70ml	2	UNIDAD	12.00	24.00	X	X	X	X	X	X	X	X				
	120.0.53.08.04.00.00	351200022	Tinta original para recarga de impresoras EPSON L355 color cyan frasco de 70ml	2	UNIDAD	12.00	24.00	X	X	X	X	X	X	X	X				
	120.0.53.08.04.00.00	351200022	Tinta original para recarga de impresoras EPSON L355 color negro frasco de 70ml	3	UNIDAD	12.00	36.00	X	X	X	X	X	X	X	X				
	120.0.53.08.04.00.00	351200022	Tinta original para recarga de impresoras EPSON L355 color magenta frasco de 70ml	2	UNIDAD	12.00	24.00	X	X	X	X	X	X	X	X				
	120.0.53.08.04.00.00	351200022	Tinta original para recarga de impresoras EPSON L3250 color amarillo frasco de 70ml	4	UNIDAD	12.00	48.00	X	X	X	X	X	X	X	X				
	120.0.53.08.04.00.00	351200022	Tinta original para recarga de impresoras EPSON L3250 color cyan frasco de 70ml	4	UNIDAD	12.00	48.00	X	X	X	X	X	X	X	X				
	120.0.53.08.04.00.00	351200022	Tinta original para recarga de impresoras EPSON L3250 color negro frasco de 70ml	7	UNIDAD	12.00	84.00	X	X	X	X	X	X	X	X				
	120.0.53.08.04.00.00	351200022	Tinta original para recarga de impresoras EPSON L3250 color magenta frasco de 70ml	4	UNIDAD	12.00	48.00	X	X	X	X	X	X	X	X				
	120.0.53.08.04.00.00	351200022	Tinta original para recarga de impresoras EPSON L4260 color amarillo frasco de 70ml	2	UNIDAD	12.00	24.00	X	X	X	X	X	X	X	X				
	120.0.53.08.04.00.00	351200022	Tinta original para recarga de impresoras EPSON L4260 color cyan frasco de 70ml	2	UNIDAD	12.00	24.00	X	X	X	X	X	X	X	X				
	120.0.53.08.04.00.00	351200022	Tinta original para recarga de impresoras EPSON L4260 color negro frasco de 70ml	13	UNIDAD	12.00	156.00	X	X	X	X	X	X	X	X				
	120.0.53.08.04.00.00	351200022	Tinta original para recarga de impresoras EPSON L4260 color magenta frasco de 70ml	2	UNIDAD	12.00	24.00	X	X	X	X	X	X	X	X				
	120.0.53.08.04.00.00	351200022	Tinta original para recarga de impresoras EPSON L4160 color amarillo frasco de 70ml	4	UNIDAD	12.00	48.00	X	X	X	X	X	X	X	X				
	120.0.53.08.04.00.00	351200022	Tinta original para recarga de impresoras EPSON L4160 color cyan frasco de 70ml	4	UNIDAD	12.00	48.00	X	X	X	X	X	X	X	X				
	120.0.53.08.04.00.00	351200022	Tinta original para recarga de impresoras EPSON L4160 color negro frasco de 70ml	6	UNIDAD	12.00	72.00	X	X	X	X	X	X	X	X				
	120.0.53.08.04.00.00	351200022	Tinta original para recarga de impresoras EPSON L4160 color magenta frasco de 70ml	4	UNIDAD	12.00	48.00	X	X	X	X	X	X	X	X				
	120.0.53.08.04.00.00	351200022	TINTA NEGRA IMPRESORA MODELO 1 TVV23AL	5	UNIDAD	9.50	47.50	X	X	X	X	X	X	X	X				
	120.0.53.08.04.00.00	351200022	TINTA CIAN IMPRESORA MODELO 1 M0H54AL	3	UNIDAD	9.50	28.50	X	X	X	X	X	X	X	X				
	120.0.53.08.04.00.00	351200022	TINTA MAGENTA IMPRESORA MODELO 1 M0H55AL	3	UNIDAD	9.50	28.50	X	X	X	X	X	X	X	X				
	120.0.53.08.04.00.00	351200022	TINTA AMARILLA IMPRESORA MODELO 1 M0H56AL	3	UNIDAD	9.50	28.50	X	X	X	X	X	X	X	X				
			TOTAL				2.443,83												
REPUESTOS Y ACCESORIOS Ingresos por la adquisicion de repuestos y accesorios necesarios para el	120.0.53.08.13.00.00	3609000132	Almohadilla para impresora EPSON L4160	4	UNIDAD	24.35	97.40	X	X	X	X	X	X	X	X				
	120.0.53.08.13.00.00			0	UNIDAD	0.00	0.00												
			TOTAL				97,40												
Maquinarias y Equipos	120.0.53.14.04.00.00	4516000215	PERFORADORA INDUSTRIAL 150 HOJAS	2	UNIDAD	95.76	191.52	X	X	X	X								
	120.0.53.14.04.00.00	4516000215	PERFORADORA SEMIINDUSTRIAL 100 HOJAS	3	UNIDAD	72.01	216.03	X	X	X	X								
			TOTAL				407,55												

Descuentos, Comisiones y Otros Cargos en Títulos - Valores	120.0.56.01.56.00.00		Descuentos, Comisiones y Otros Cargos en Títulos - Valores	1	UNIDAD	6000	6.000,00	X	X	X	X	X	X	X	X	X	X	X	X				
			TOTAL				6.000,00																	
COMISIONES BANCARIAS	120.0.57.01.03.00.00		Comisiones bancarias	1	UNIDAD	5119,3	5.119,30	X	X	X	X	X	X	X	X	X	X	X	X				
			TOTAL				5.119,30																	
Por Aplicación de Fondos Ajenos	120.0.58.04.07.00.00		APORTE AME	1	UNIDAD	22.155,37	22.155,37	X	X	X	X	X	X	X	X	X	X	X	X				
							0,00																	
			TOTAL				22.155,37																	
Por Aplicación de Cuentas y Fondos Especiales	120.0.58.04.56.00.00		TRANSFERENCIA GOBIERNO CENTRAL	1	UNIDAD	22.155,37	22.155,37	X	X	X	X	X	X	X	X	X	X	X	X				
							0,00																	
							0,00																	
			TOTAL				22.155,37																	
EQUIPOS PAQUETES Y SISTEMAS INFORMATICOS Egresos para la compra de equipos, sistemas y paquetes informáticos.	120.0.84.01.57.00.00	402900021	UPS	1	UNIDAD	210,00	210,00	X	X	X	X	X	X	X	X									
	120.0.84.01.57.00.00	402900814	SCANNER ADF A4, VELOCIDAD DE ESCANEO SIMPLE 70-79 IPM	1	UNIDAD	1.035,00	1.035,00	X	X	X	X	X	X	X	X									
			TOTAL				1.245,00																	
			TOTALES				70.310,74																	

TOTAL UNIFICADO	**70.310,74**

Elaborado por:

PABLO DANIEL CORDOVA LEON

Eco. Pablo Córdova
DIRECTOR FINANCIERO

GOBIERNO AUTÓNOMO DESCENTRALIZADO MUNICIPAL DE SIGCHOS
PLANIFICACIÓN OPERATIVA ANUAL 2026

MISIÓN INSTITUCIONAL: Planificar, facilitar y regular el desarrollo humano integral del territorio cantonal, mediante acciones participativas, con enfoque de equidad de género e interculturalidad, para mejorar la calidad de vida de los habitantes, promoviendo el desarrollo social y económico, impulsando la cultura y el turismo, y fortaleciendo la gestión de los recursos naturales, con responsabilidad social y ambiental.

VISIÓN INSTITUCIONAL: Sigchos al 2030 será un cantón progresista, con servicios básicos de calidad, agroindustrial, de emprendimientos, con capacidades viables para todos, con énfasis en el turismo y de corte ancestral comunitario, el manejo integral de sus recursos naturales, con responsables sociales inclusivos, solidarios

MATRIZ DE PLAN OPERATIVO ANUAL (POA) - 2026

ESTRATEGIAS DE ACCION INSTITUCIONAL

PROGRAMA 120

UNIDAD RESPONSABLE	CUP	ARL	OPSE	CDI	Objetivo Estratégico PDOT	PLAN - PROGRAMA	ACTIVIDAD	META ANUAL %	INDICADOR	PROGRAMACIÓN FÍSICA DE LA META %				PROGRAMACIÓN PRESUPUESTARIA USD				PRESUPUESTO	PARTIDA PRESUPUESTARIA	SUELDO / ANUALIZAR
										Q1	Q2	Q3	TOTAL	Q1	Q2	Q3	TOTAL			
ADMINISTRACIÓN FINANCIERA																				
ADMINISTRACIÓN FINANCIERA																				
ADMINISTRACIÓN FINANCIERA																				
ADMINISTRACIÓN FINANCIERA																				
ADMINISTRACIÓN FINANCIERA																				
ADMINISTRACIÓN FINANCIERA																				

MATRIZ DE PLAN OPERATIVO ANUAL (POA) - 2026

ESTRATEGIAS DE ACCION INSTITUCIONAL

PROGRAMA 120

UNIDAD RESPONSABLE	CUP	ARC	SPAD	CDI	Objetivo Estratégico PEI/1	PLAN - PROGRAMA	ACTIVIDADES	META FISICA %	INDICADOR	PROGRAMACION FISICA DE LA META %				PROGRAMACION PRESUPUESTARIA (Q)				PRESUPUESTO	PARTIDA PRESUPUESTARIA	FUENTE Y ORGANISMO
										1T	2T	3T	TOTAL	1T	2T	3T	TOTAL			
ADMINISTRACION FINANCIERA							ELABORAR PLAN OPERATIVO ANUAL, REALIZAR REGISTRO DE AGENTES EN INVERSIONES DE MERCADOS DIVERSOS DE NEGOCIACIÓN, REALIZAR CONCILIACIONES BANCARIAS, REALIZAR REGISTRO DE FONDOS DE CAJA CHICA, REALIZAR ARQUEOS DE CAJA SORPRESIVOS, ELABORAR CONCILIACIÓN DE GASTOS DE LOS ACTIVOS FIJOS, REALIZAR ARCHIVO DE DOCUMENTACIÓN DE RESPALDO, REALIZAR ARCHIVOS DOCUMENTO DE GASTOS		ACTIVIDADES REALIZADAS	25%	25%	25%	100%							
ADMINISTRACION FINANCIERA							Recibir y controlar la documentación que ingresa a la dirección y remitir al director para la toma de decisiones. Registrar, escanear y archivar la documentación y los traslados de los vehículos que corresponden. Manejar el correo electrónico institucional de la dirección y envío de información de correos electrónicos a otras áreas logísticas. Elaborar oficios, memorandos, certificaciones, escáneres y otros documentos de carácter institucional. Controlar el Plan Operativo Anual de la dirección. Asesorar a autoridades superiores y externos. Mantener archivo físico y digital de la documentación impresa y generada por la dirección. Las demás que le asigne la Máxima Autoridad y el Director Departamental.		FOLIOS ARCHIVADOS, MEMORANDOS, OFICIOS, CERTIFICACIONES, ESCANEOS Y OTROS DOCUMENTOS ELABORADOS, INFORME POA ELABORADO	25%	25%	25%	100%							
ADMINISTRACION FINANCIERA							Elaborar el Plan Operativo Anual. Calcular y emitir los títulos de cruce de vacaciones, bonos y combustibles, registro de las personas de la misma, mecanografía de informes, notificación, liquidación de viáticos y planillas, cartas y oficios de Actas varias, archivar y actualizar los kardex de cajas, actas de entrega de títulos, facturas y cheques, reportes diarios de facturación y llegada de vouchers hasta su archivo, archivo varios.		FOLIOS ARCHIVADOS, MEMORANDOS, OFICIOS, CERTIFICACIONES, ESCANEOS Y OTROS DOCUMENTOS ELABORADOS	25%	25%	25%	100%							
ADMINISTRACION FINANCIERA							Beneficios por servicios		PAGO BASICO DE PERSONAL	0%	0%	50%	50%							
ADMINISTRACION FINANCIERA							CAPACITACIÓN PARTICIPACIONES		INFORME DE CAPACITACIÓN	0%	0%	50%	50%							
ADMINISTRACION FINANCIERA							Elaboración de la base tributaria base para la actualización de empadronamiento		Documentos elaborados	25%	25%	25%	75%							
ADMINISTRACION FINANCIERA							REALIZAR PUBLICACIONES DE EXTRACTOS ELECTRONICAS EN LA PRENSA		Publicación realizada	25%	25%	25%	75%							
ADMINISTRACION FINANCIERA							Requerimiento para suministro medicos de laboratorio		Informe de requerimiento	100%	0%	0%	100%							
ADMINISTRACION FINANCIERA							Realizar requerimiento para circulación de combustible		Informe de requerimiento	25%	25%	25%	75%							
ADMINISTRACION FINANCIERA							Realizar requerimiento para circulación de movilidad de oficina		Informe de requerimiento	25%	25%	0%	50%							
ADMINISTRACION FINANCIERA							Realizar requerimiento para circulación de impresión y suministros		Informe de requerimiento	25%	25%	0%	50%							
ADMINISTRACION FINANCIERA							Realizar requerimiento para circulación de equipos no especiales		Informe de requerimiento	25%	25%	0%	50%							

MATRIZ DE PLAN OPERATIVO ANUAL (POA) - 2026

ESTRATEGIAS DE ACCION INSTITUCIONAL

PROGRAMA 120

UNIDAD RESPONSABLE	CLP	UEC	EPAD	CDE	Objetivo estratégico PEGIT	PLAN - PROGRAMA	ACTIVIDAD	META FISICA %	INDICADOR	PROGRAMACION FISICA DE LA META %				PROGRAMACION FINANCIERA (GS)				PRESUPUESTO	PRESUPUESTO	SALDO A EJECUTAR
										Q1	Q2	Q3	Q4	Q1	Q2	Q3	Q4			
ADMINISTRACION FINANCIERA					Gestionar de manera adecuada los recursos de manera y gestionar [illegible] disponibles en la institución contribuyendo a la ejecución con los diferentes medios de gestionar y que sean desarrollados [illegible]	Fortalecimiento de los procesos del DAF para el cumplimiento de objetivos en términos de [illegible]	Registro de Descuentos, Cambiarios y Otros Cargos en Libro - Valores	100%	Reportes cumplidos	25%	50%	75%	100%	[illegible]	[illegible]	[illegible]	[illegible]	[illegible]	[illegible]	[illegible]
ADMINISTRACION FINANCIERA					Gestionar de manera adecuada los recursos de manera y gestionar [illegible] disponibles en la institución contribuyendo a la ejecución con los diferentes medios de gestionar y que sean desarrollados [illegible]	Fortalecimiento de los procesos del DAF para el cumplimiento de objetivos en términos de [illegible]	Registro de conciliación Bancarias	100%	Reportes cumplidos	25%	50%	75%	100%	[illegible]	[illegible]	[illegible]	[illegible]	[illegible]	[illegible]	[illegible]
ADMINISTRACION FINANCIERA					Gestionar de manera adecuada los recursos de manera y gestionar [illegible] disponibles en la institución contribuyendo a la ejecución con los diferentes medios de gestionar y que sean desarrollados [illegible]	Fortalecimiento de los procesos del DAF para el cumplimiento de objetivos en términos de [illegible]	Registro por débitos ajuste ANE	100%	Reportes cumplidos	25%	50%	75%	100%	[illegible]	[illegible]	[illegible]	[illegible]	[illegible]	[illegible]	[illegible]
ADMINISTRACION FINANCIERA					Gestionar de manera adecuada los recursos de manera y gestionar [illegible] disponibles en la institución contribuyendo a la ejecución con los diferentes medios de gestionar y que sean desarrollados [illegible]	Fortalecimiento de los procesos del DAF para el cumplimiento de objetivos en términos de [illegible]	Registro por débitos Bolsines Central	100%	Reportes cumplidos	25%	50%	75%	100%	[illegible]	[illegible]	[illegible]	[illegible]	[illegible]	[illegible]	[illegible]
ADMINISTRACION FINANCIERA					Gestionar de manera adecuada los recursos de manera y gestionar [illegible] disponibles en la institución contribuyendo a la ejecución con los diferentes medios de gestionar y que sean desarrollados [illegible]	Fortalecimiento de los procesos del DAF para el cumplimiento de objetivos en términos de [illegible]	Realizar mantenimiento para actualizar la maquina informática	100%	Informe de mantenimiento	0%	50%	0%	50%	[illegible]	[illegible]	[illegible]	[illegible]	[illegible]	[illegible]	[illegible]
TOTAL																		[illegible]		

FIRMAS DE UNIDADES RESPONSABLES

PABLO DANIEL CORDOVA LEON

DIRECTOR FINANCIERO

CompuCredito
Expertos en Equipos Informáticos

PROFORMA

SEÑOR(ES): GOBIERNO AUTÓNOMO DESCENTRALIZADO MUNICIPAL DE SIGCHOS
CC/RUC: 0560001190001
DIRECCIÓN: CALLE RODRIGO ITURRALDE Y PASAJE 14 DE NOVIEMBRE
TELEFÓNO: 32714242
ATENCIÓN: GAD SIGCHOS

PROFORMA N°: 20250908
RUC EMPRESA: 0501654685001
FECHA: 8/9/2025
VALIDEZ: 90 DÍAS

ORD.	CPC	DETALLE	CANTIDAD	UNIDAD DE MEDIDA	VALOR UNITARIO	VALOR TOTAL
1		Tinta original negro en botella para impresora de serie L	1	UND	12.00	12.00
2		Tinta original cian en botella para impresora de serie L	1	UND	12.00	12.00
3		Tinta original amarrillo en botella para impresora de serie L	1	UND	12.00	12.00
4		Tinta original magenta en botella para impresora de serie L	1	UND	12.00	12.00
					SUBTOTAL	48.00
					15% IVA	7.20
					TOTAL	55.20

FORMA PAGO: Contra entrega.
ENTREGA: 15 días a partir de la orden de compra.
GARANTÍA: 1 año de garantía contra defectos de fabricación

CompuCredito
Expertos en Equipos Informáticos

PROFORMA

IMPORTANTE - LEA DETENIDAMENTE LAS CONDICIONES DE NEGOCIALCIÓN:

Compu Crédito entregará todos los equipos, completamente nuevos, originales y con garantía de fábrica.
Compu Crédito, es un proveedor, entre el fabricante y su persona, por lo tanto respetamos las políticas de garantías establecidas por el fabricante.
El tiempo de garantía depende del producto y del fabricante expresada en cada una de las fichas técnicas.
La garantía cubre exclusivamente defectos de fabricación, NO POR DAÑO FISICO (producto quemado, quebrado, rayados, circultos quemados, sellos rotos, piezas sueltas, el mal manejo o uso).
El tiempo de respuesta una vez recibido el reclamo, es de 48 horas, considerando este tiempo el mínimo necesario para evaluar, luego de determinar el problema se procederá a la garantía.
Compu Crédito se compromete a proporcionar un equipo similar al que presenta problemas (equipo backup) en un lapso no mayor de 48 horas, hasta que llegue la garantía.
Compu Crédito se compromete atreves del fabricante al cambio inmediato de las partes piezas o accesorios del equipo por falla de fábrica.
Compu Crédito acepta el proceso de la recompra de los bienes al cumplido su vida útil.
Así mismo garantiza la provisión de repuestos por 3 años. Y el mantenimiento preventivo periódico y correctivo durante la vida útil el cual tiene un costo adicional (Se adjunta oferta)
Esta garantía no cubre daños por incendio, terremotos o sabotajes o por actos delictivos, así como mal manejo de operadores, negligencias o por malas instalaciones eléctricas.
Es obligación del comprador entregar un medidor de luz en el sitio para la instalación.

Ing. Luis Segovia
Gerente de Cuenta
segoviasegovialuis@gmail.com / 0993497040

DISTRIBUIDOR DE COMPUTADORAS – SUMINISTROS - INSTALACION DE REDES - MANTENIMIENTO Y REPARACION
General Maldonado 8-20 y Quijano y Ordoñez 2800-658 / 0993497040

Memorando Nro. GADMS-DA-2025-0545-M

Sigchos, 08 de septiembre de 2025

Documento firmado electrónicamente

Ing. Diego Armando Logro Tumbaco
ANALISTA DE SEGURIDAD

Copia:
Sr. Tlgo. Oscar Fernando Zamora Galarza
Director Administrativo

OZ

DIEGO ARMANDO LOGRO TUMBACO

GOBIERNO AUTÓNOMO DESCENTRALIZADO MUNICIPAL DE SIGCHOS

Sigchos – Cotopaxi – Ecuador

Memorando Nro. GADMS-DA-2025-0545-M

Sigchos, 08 de septiembre de 2025

PARA: Sr. Econ. Pablo Daniel Cordova Leon
Director Financiero

ASUNTO: Requerimiento Exámenes Médicos Programa 120-2026

Con un cordial y atento saludo.

A través del presente se remite el Requerimiento de Exámenes Médicos para el Programa 120 del año 2026, como se detalla a continuación:

PROGRAMA: 120.0 ADMINISTRACIÓN FINANCIERA
1. Director Financiero: 65 dólares
2. Contador/a: 65 dólares
3. Tesorero/a: 65 dólares
4. Analista de Contabilidad 1: 65 dólares
5. Analista de Contabilidad: 65 dólares
6. Analista de Rentas: 65 dólares
7. Recaudador/a: 65 dólares
8. Analista de Presupuesto: 65 dólares
9. Asistente: 65 dólares
10. Analista de Tesorería: 65 dólares

TOTAL: 650 DOLARES

Por favor se solicita incluir de forma obligatoria en el POA de su departamento o unidad, en razón de cumplir con lo determinado en el INSTRUMENTO ANDINO DE SEGURIDAD Y SALUD EN EL TRABAJO- DECISIÓN 584, artículo 14.- el cual estable que los ***"Los empleadores serán responsables de que los trabajadores se sometan a los exámenes médicos de preempleo, periódicos y de retiro, acorde con los riesgos a que están expuestos en sus labores. Tales exámenes serán practicados, preferentemente, por médicos especialistas en salud ocupacional y no implicarán ningún costo para los trabajadores y, en la medida de lo posible, se realizarán durante la jornada de trabajo".***

En el caso de no considerar el referido requerimiento en su respectivo POA, dejo a su completa responsabilidad la justificación interna (Máxima Autoridad Municipal) y externa (Organismo de Control).

Particular que me permito poner en su conocimiento para el respectivo trámite legal.

Atentamente,

Documento firmado electrónicamente por Guajox

Atributo	Valor
UNIFORMES DE PERSONAL E IDENTIFICACIÓN	El proveedor dotará a sus trabajadores de los siguientes elementos básicos de vestimenta, según la función que realicen: · La vestimenta utilizada por los trabajadores debe ser en lo posible de lana o algodón (ropa vaquera) y en el caso particular del soldador no utilizará ropa acrílica. · Botas de seguridad. · Guantes de cuero apropiados para soldar. · Gafas de seguridad · Pantalla de soldar. · Orejeras o tapones auditivos · Mascarilla

Nombre convenio
MOBILIARIO ESCOLAR (EN MADERA Y METAL)
Código
CDI-SERCOP-005-2015
Descripción
CATALOGACION DEL SERVICIO DE METALMECANICA EN EL PRODUCTO FABRICACION DE MOBILIARIO ESCOLAR EN MADERA Y METAL.
Objeto
CATALOGACION DEL SERVICIO DE METALMECANICA EN EL PRODUCTO FABRICACION DE MOBILIARIO ESCOLAR EN MADERA Y METAL.
Fecha de Adjudicación
17-08-2015
Fecha de Expiración
31-12-2025

Historial Extensiones

Fecha de vigencia anterior	Fecha extensión	Fecha realización extensión	Archivo
31-12-2018	31-12-2019	27-12-2018 15:30:51	Descargar
31-12-2020	31-12-2020	23-12-2019 12:46:55	Descargar
31-12-2023	31-12-2024	27-12-2023 15:40:46	Descargar
31-12-2024	31-12-2024	27-12-2023 15:40:53	Descargar
31-12-2024	31-12-2025	30-12-2024 16:02:23	Descargar

Historial Suspensiones Temporales

Fecha realización	Fecha Suspendido/Levantado hasta	Archivo	Acción

Copyright © 2025 Servicio Nacional de Contratación Pública.

Cargando...

GOBIERNO AUTÓNOMO DESCENTRALIZADO MUNICIPAL DE SIGCHOS

Sigchos – Cotopaxi – Ecuador

Memorando Nro. GADMS-DA-2025-0555-M

Sigchos, 09 de septiembre de 2025

PARA: Sr. Econ. Pablo Daniel Cordova Leon
Director Financiero

ASUNTO: Requerimientos Seguridad Ocupacional Programa 120-2026

Con un cordial y atento saludo.

A través del presente se remite los Requerimientos de Seguridad Ocupacional para el Programa 120 del año 2026, como se detalla en el documento adjunto.

Por favor se solicita incluir de forma obligatoria en el POA según corresponda, en razón de cumplir con lo determinado en el REGLAMENTO DE SEGURIDAD Y SALUD EN EL TRABAJO-DECRETO EJECUTIVO NO. 255-2024, artículo 44.- De los riesgos de seguridad, el cual estable que ***"Los riesgos de seguridad son aquellos factores o circunstancias del entorno, presentes en una actividad laboral, dentro o fuera de una locación, con probabilidad de causar daño o lesión al trabajo debido a la exposición a estos, y se consideran los siguientes:***
1. Locativos: Son aquellos factores presentes en un sitio de trabajo, derivados de las instalaciones y de sus condiciones físicas que, bajo circunstancias no adecuadas, tienen la posibilidad de causar daño a la salud del trabajador y al lugar y/o centro de trabajo, producto de la exposición a estos.".

En el caso de no considerar el referido requerimiento en su respectivo POA, dejo a su completa responsabilidad la justificación interna (Máxima Autoridad Municipal) y externa (Organismos de Control).

Particular que me permito poner en su conocimiento para el respectivo trámite legal.

Atentamente.

Documento firmado electrónicamente

Ing. Diego Armando Logro Tumbaco
ANALISTA DE SEGURIDAD

Anexos:
- requerimiento_sst_programa_120-2026-signed.pdf

Documento firmado electrónicamente por Quipux

Atributo	Valor
GARANTÍAS NECESARIAS	Dependiendo del valor de la orden de compra y en caso de que amerite la presentación de garantías, el proveedor deberá presentar a la Entidad Contratante generadora de la orden de compra las siguientes garantías: Garantía de Fiel Cumplimiento.- Para seguridad del cumplimiento del contrato y para responder por las obligaciones que contrajeren a favor de terceros, relacionadas con el contrato, el adjudicatario, antes o al momento de la firma del contrato, rendirá garantías por un monto equivalente al cinco (5%) por ciento del valor de la orden de compra, siempre que el monto del contrato sea mayor a multiplicar el coeficiente 0,000002 por el Presupuesto Inicial del Estado del correspondiente ejercicio económico. Garantía por Anticipo.- En caso de existir, el proveedor deberá rendir, previamente, garantías por igual valor del anticipo. Garantía técnica.- Cubrirá el 100% de los bienes con daños o alteraciones ocasionados por: fábrica, embalaje, manipulación, mala calidad de los materiales o componentes empleados en su fabricación.
INFRACCIONES Y SANCIONES	INFRACCIÓN MULTA / SANCIÓN Por incumplimiento en las condiciones específicas de elaboración del bien El proveedor deberá sustituir el bien garantizando el cumplimiento de la presente ficha técnica. Por incumplimiento en el plazo de entregas parciales Se aplicará una multa del 1 por mil diario del valor correspondiente a la cantidad de bienes no entregados, según lo acordado. Por incumplimiento en el plazo de entregas totales · En los casos en que exista incumplimiento de entrega de los bienes adquiridos por caso fortuito o fuerza mayor, debidamente comprobados por el administrador de la orden de compra, la entrega se podrá realizar en un plazo máximo adicional de hasta 10 días término, sin que durante dicho tiempo sea aplicable multa alguna, caso contrario se aplicará una multa del 1 por mil diario del valor de la orden de compra. Cuando el retraso supere los 10 días término contados a partir de la fecha límite de entrega del requerimiento efectuado a través de la orden de compra, se aplicará una multa del 1,5 por mil diario del valor de la orden de compra, contado desde el décimo primer día de retraso en la entrega de los bienes materia del requerimiento hasta que se realice la entrega de los mismos; es decir, que el valor por la multa podrá acumularse hasta la entrega de los bienes. · En caso de que el incumplimiento de plazo establecido para la entrega del bien, supere los 29 días término, se realizará la declaratoria de contratista incumplido, salvo acuerdo expreso entre las partes.
MAQUINARIA	El proveedor será responsable de proporcionar las herramientas y todos los insumos adicionales que se requieran para la elaboración del bien. La maquinaria mínima por cada equipo determinado en el numeral 4.1, necesaria para la fabricación del bien se detalla en el siguiente cuadro: CANTIDAD MAQUINARIA MÍNIMA 1 Compresor 1 Taladro 1 Lijadora 1 Ingletadora Los proveedores deberán adjuntar la documentación que respalde la disponibilidad de la maquinaria mínima requerida (contrato de compra-venta, factura, títulos de propiedad, contrato o compromiso de alquiler o arrendamiento, declaración suscrita por el proveedor). El SERCOP directamente o a través de terceros, verificará la disponibilidad de la maquinaria declarada conforme se establece en el formulario "TABLA DE EQUIPAMIENTO Y HERRAMIENTAS", que consta en el pliego.
OBJETIVO	Normalizar el bien para propiciar la compra inclusiva que beneficie a los actores de la Economía Popular y Solidaria: micro y pequeñas empresas, artesanos UEPS dentro del Catálogo Electrónico.
PERSONAL REQUERIDO	El personal mínimo requerido para la fabricación de éste bien es de 2 personas: · 2 trabajadores en metal mecánica
CIO DE ADHESIÓN	USD 150,91 No incluye IVA
REQUISITOS PARA EL PAGO DE LA ORDEN	Los pagos se realizarán con cargo a la partida presupuestaria de la entidad generadora de la orden de compra y se efectuará en dólares de los Estados Unidos de Norteamérica previo a la presentación de los siguientes documentos: · Factura emitida por el proveedor catalogado · Copia de factura de compra de los insumos a fabricantes nacionales · Acta de entrega-recepción definitiva a satisfacción de la entidad contratante · Copia de la orden de compra · Comprobante de pago del IESS donde conste el personal.
TIEMPO DE ENTREGA DEL BIEN	· El plazo para la entrega del bien será de hasta treinta días (30), contados a partir de la formalización de la orden de compra (estado revisado). · Los tiempos de entrega podrán modificarse, previo acuerdo expreso entre entidad contratante y proveedor. · Se podrán realizar entregas parciales o totales, antes del plazo estipulado, conforme al cronograma de entrega previamente establecido de mutuo acuerdo entre el proveedor y la entidad contratante generadora de la orden de compra. · En caso de que la orden de compra sea inferior a la capacidad de producción mensual del proveedor, el plazo de entrega podría ser anticipado a lo establecido, previo mutuo acuerdo entre la entidad contratante y el proveedor. · El proveedor garantizará la entrega oportuna del bien en la ubicación acordada. · La entidad contratante, durante la elaboración del bien y de considerarlo necesario, podrá realizar visitas técnicas al proveedor para verificar el cumplimiento de las especificaciones del bien.
TRANSPORTE	- El transporte, estiba y desestiba, estará a cargo del proveedor, el costo incluye éstos rubros - El costo de transporte está incluido en el precio de adhesión de la presente ficha, el vehículo en el que se transporte el bien, deberá precautelar que lleguen en buen estado, protegiéndolos contra el sol directo, el viento y el polvo, lluvia y otras contaminaciones que puedan degradar la calidad del mismo

Toggle navigation

escritorio

Catálogo Electrónico

Volver al SOCE

- Iniciar sesión
-
- **Ordenes de Compra Generadas**
  000.000.002.894.619

Volver

Cargando...

Cargando...

ESCRITORIO TIPO 2

Provincia:
COTOPAXI

Cantón:
TODOS

Precio:
150.91

Buscar

- Proveedores
- Especificaciones
- Convenio

1 - Proveedor

2 - Proveedor

3 - Proveedor

4 - Proveedor

1

Atributo	Valor
ADMINISTRACIÓN DE LA ORDEN DE COMPRA	La entidad contratante deberá: · Suministrar al proveedor catalogado el cronograma de recepción del bien y entregar el acta al proveedor. · Verificar que el producto sea de calidad y en el caso de que existieran productos defectuosos solicitar los cambios necesarios. · Verificar que los bienes entregados cumplan con las medidas señaladas en la presente ficha. · La administración de la orden de compra, se realizará por parte de un delegado-técnico designado por la entidad contratante, quien realizará el monitoreo, verificación y control del cumplimiento de las especificaciones técnicas establecidas para la entrega del bien. · El Administrador del Contrato dará el informe de fiel cumplimiento del mismo.
ANTECEDENTES	El artículo 252 de la Codificación y Actualización de las Resoluciones emitidas por el Servicio Nacional de Contratación Pública SERCOP, señala: Incorporación de nuevos productos en categorías existentes.- El Servicio Nacional de Contratación Pública en el caso de requerir la incorporación de nuevos productos en una categoría existente del Catálogo Dinámico Inclusivo, publicará en el Portal Institucional del Servicio Nacional de Contratación Pública las fichas técnicas, y notificará a los proveedores catalogados la inclusión del nuevo producto. Los proveedores que no consten dentro del procedimiento donde se realizó la incorporación del producto y que deseen participar, deberán incorporarse cumpliendo las fases de la etapa "Incorporación de Proveedores" e indicar el o los productos que deseen incorporarse, cumpliendo las condiciones de participación y requisitos señalados en el pliego del procedimiento y condiciones específicas incluidas en la ficha del producto específico. Art. 253.- Adhesión de proveedores a nuevos productos.- Los proveedores catalogados que

Atributo	Valor
	consten dentro de un procedimiento en el cual se incorpore un nuevo producto y tengan interés en adherirse al mismo, deberán presentar su manifestación de interés, demostrando que cumple con las condiciones requeridas en la ficha técnica, mediante los medios físicos o electrónicos que para ello disponga el Servicio Nacional de Contrata.
AREA DE INTERVENCIÓN	El área de intervención para la provisión del bien, será determinada por el domicilio legal del proveedor, registrado en el RUP. La participación de los proveedores es a nivel nacional, excepto para la Provincia de Galápagos. Para la emisión de la orden de compra se regirá la contratación de proveedores locales, de no existir oferta local se podrá contratar proveedores de provincias adyacentes al lugar donde se demanda el servicio previo acuerdo entre entidad contratante y proveedor.
CAPACIDAD MÁXIMA DE PRODUCCIÓN	Los proveedores podrán ofertar como capacidad máxima total mensual según lo detallado a continuación: ACTORES CAPACIDAD PRODUCTIVA MENSUAL NÚMERO DE EMPLEADOS Personas Naturales o Jurídicas (Micro empresas) Hasta 1.800 escritorios tipo 2 De 2 hasta 9 Personas Naturales o Jurídicas (Pequeñas empresas) Hasta 4.000 escritorios tipo 2 De 10 hasta 49 Organizaciones de la Economía Popular y Solidaria (Sector cooperativo, asociativo y comunitario) Hasta 8.000 escritorios tipo 2 De acuerdo al número de socios (máximo 30 socios) Artesanos, Gremios de artesanos legalmente reconocidos Hasta 8.000 escritorios tipo 2 De acuerdo al número de agremiados reconocidos (mínimo 2 personas, máximo 30)
CONDICIONES DE ELABORACIÓN DEL BIEN	· Los materiales empleados en la fabricación de los bienes, deben reunir las condiciones de durabilidad, confort, resistencia y sobre todo calidad. · El proveedor garantizará la resistencia de sujeción entre todas las partes de madera con metal, respetando su acabado en calidad y estética. · Se deberán considerar criterios de seguridad en el acabado de las piezas, en tal medida que no represente riesgos de desprendimiento o corte que puedan herir a los usuarios. · La materia prima para la fabricación de mobiliario deberá garantizar la calidad de la misma y que los materiales empleados no contengan sustancias tóxicas. · El proveedor garantizará que el producto sea de calidad y en caso de que un mobiliario tuviera fallas en la fabricación, el proveedor tendrá un plazo de máximo 10 días calendario, contados a partir de la notificación generada por la entidad contratante, para corregir y entregar el bien en perfecto estado. · En la parte inferior del escritorio se deberá colocar una placa de aluminio, la cual debe estar impresa con los datos y contacto del proveedor. · Cada pieza deberá estar envuelta en embalaje plástico transparente y que se distinga claramente el producto.
CONDICIONES DE ENTREGA	· El proveedor entregará en el lugar y hora acordada los bienes a la entidad contratante. · Los bienes deberán estar debidamente empacados para su transporte de tal manera que se mantengan intactos al momento de la entrega. · La entidad contratante designará a uno o varios profesionales afines al presente objeto de contratación, quienes verificaran el cumplimiento de las especificaciones técnicas previo a la recepción de los bienes. · El personal de la entidad contratante que reciba los bienes verificará que cada una de las unidades cumplen con las especificaciones establecidas en la presente ficha.
DISEÑO	Dimensiones del escritorio: Largo: 150 cm Ancho: 60 cm Altura: 73 cm Acabado y estructura: - Superficie en tablero aglomerado compactado de alta resistencia de 25 mm de espesor. - Acabado laminado decorativo melamínico, color a definir por la entidad contratante. - Estructura con 4 patas de tubo redondo de 7 cm de diámetro y 2 mm de espesor. Acabado en pintura electroestática en polvo, color a definir por la entidad contratante. La sujeción al tablero se realizará mediante platinas 10 x 10 cm de 2 mm de espesor. Incluye niveladores de alta resistencia. - Canto duro de 2mm, adherido con pegamento termo fundido y ancho igual al espesor de la superficie de trabajo.
FORMA DE PAGO	Será facultad de cada entidad contratante, establecer la forma de pago, de cualquiera de las siguientes formas: · Contra Entrega: La entidad contratante podrá realizar el pago por la totalidad de la orden de compra, siempre y cuando no exista un anticipo. Si se establecen entregas parciales, el pago será contra entrega parcial del bien, según cronograma establecido por el proveedor y la entidad contratante, de conformidad con la capacidad productiva declarada por el proveedor, o determinada como máxima en la ficha del producto específico. · Anticipo: La entidad contratante podrá otorgar anticipos de hasta el 70% del valor total de la orden de compra. El proveedor adjudicado para recibir el anticipo, deberá rendir previamente la garantía por igual valor del anticipo, el cual se amortizará a medida que se vaya entregando el bien, en el caso que existan entregas parciales.
FORMACIÓN, CAPACITACIÓN/ EXPERIENCIA	El trabajador en metal mecánica deberá certificar experiencia de al menos un año en trabajos de metalmecánica a través de certificados laborales, facturas o contratos de trabajo, o presentar carnet de certificación artesanal en las ramas de metalmecánica o afines, el trabajador de pintura o soldadura deberá certificar experiencia de al menos un año en trabajos de soldadura o pintura a través de certificados laborales, facturas o contratos de trabajo; o presentar carnet de certificación artesanal en las ramas de soldadura, pintura o afines. Nota: en caso que el personal requerido cuente con una Certificación de Competencias asociadas a este servicio, avalada por la entidad competente, no se solicitarán las certificaciones antes mencionadas

Nombre	Cant.	Tipo	V/u	Subtotal	Dcto(%)	Impuesto
MODELO 6 D2052249						
KIT DE CABEZALES M6H5LAL	1	MO	23.0000	23.0000	0	
KIT DE CABEZALES M6H5OAL	1	MO	25.0000	25.0000	0	
*AMBIENTAL LIQUIDO GALON	1	MO	5.2000	5.2000	0	
*ANTISARRO GALON	1	MO	4.7700	4.7700	0	
*CEPILLO PARA SANITARIO CON BASE PLASTICA	1	MO	1.5200	1.5200	0	
*HIPOCLORITO DE SODIO AL 5 POR CIENTO GALON	1	MO	3.1600	3.1600	0	
*HIPOCLORITO DE SODIO AL 10 POR CIENTO GALON	1	MO	4.2000	4.2000	0	
*DESENGRASANTE LIQUIDO MULTIUSO GALON	1	MO	6.4000	6.4000	0	
*DESENGRASANTE LIQUIDO MULTIUSO PARA EL AREA DE ALIMENTOS GALON	1	MO	6.0200	6.0200	0	
*DETERGENTE EN POLVO FUNDA DE 5 KG	1	MO	10.5300	10.5300	0	
*DETERGENTE LIQUIDO MULTIUSO GALON	1	MO	6.7300	6.7300	0	
*DETERGENTE LIQUIDO MULTIUSO CANECA	1	MO	31.0600	31.0600	0	
*ESCOBA DE MADERA FIBRA DE COCO DE 30 CM	1	MO	2.1300	2.1300	0	
*ESCOBA DE MADERA FIBRA DE COCO DE 40 CM	1	MO	3.2400	3.2400	0	
*ESCOBA DE PLASTICO DE CERDAS RIGIDAS MANGO DE MADERA DE 24 CM	1	MO	2.0000	2.0000	0	
*ESCOBA DE MADERA FIBRA DE COCO DE 60 CM	1	MO	9.9500	9.9500	0	
*FUNDA DE BASURA DOMESTICA NEGRA 23X28 PULGADAS	1	MO	1.1600	1.1600	0	
*FUNDA DE BASURA USO INDUSTRIAL NEGRA 35X47 PULGADAS	1	MO	3.1700	3.1700	0	
*FRANELA CORTADA 1 METRO	1	MO	2.4900	2.4900	0	
*GUANTES DE CAUCHO NO 7 BICOLOR	1	MO	1.4300	1.4300	0	
*GUANTES DE CAUCHO NO 7 Y MEDIO BICOLOR	1	MO	1.4300	1.4300	0	
*GUANTES DE CAUCHO NO 8 BICOLOR	1	MO	1.4300	1.4300	0	
*GUANTES DE CAUCHO NO 8 Y MEDIO BICOLOR	1	MO	1.4300	1.4300	0	
*GUANTES DE CAUCHO NO 9 BICOLOR	1	MO	1.4400	1.4400	0	
* MOUSE PAD CON APOYA MUÑECAS DE GEL	1	MO	4.4300	4.4300	0	
*ALCOHOL GEL DESDE 68% HASTA EL 69.99% GALON	1	MO	10.9800	10.9800	0	

Nombre	Cant.	Tipo		Y/o	Subtotal	Desc(%)	Impuesto
* PARES DE PILAS AAA RECARGABLE	1	MO	9.7300		9.7300	0	
* PARES DE PILAS AAA / ALCALINA	1	MO	1.7900		1.7900	0	
* PASTAS TRANSPARENTES A-4	1	MO	0.1400		0.1400	0	
* PASTAS PLÁSTICAS A-4	1	MO	0.1600		0.1600	0	
* PERFILES PLASTICOS TAMAÑO A-4	1	MO	0.1700		0.1700	0	
* PERFORADORA DE ESCRITORIO GRANDE	1	MO	5.6400		5.6400	0	
* PERFORADORA SEMINDUSTRIAL 100 HOJAS	1	MO	72.0100		72.0100	0	
* REGLA PLÁSTICA 30 CM	1	MO	0.2500		0.2500	0	
* REGLA METÁLICA 60 CM	1	MO	2.5500		2.5500	0	
* RESALTADORES VARIOS COLORES	1	MO	0.7500		0.7500	0	
* SEPARADORES PLÁSTICOS A4 FUNDA ABECEDARIO	1	MO	6.0500		6.0500	0	
* SEPARADORES PLÁSTICOS A4 FUNDA 10 U	1	MO	0.7200		0.7200	0	
* SOBRE MANILA F2	1	MO	0.0600		0.0600	0	
* SOBRE MANILA F4	1	MO	0.1000		0.1000	0	
* SOBRE MANILA F6	1	MO	0.1200		0.1200	0	
*TINTA PARA ALMOHADILLA Y SELLO AZUL / NEGRA / VIOLETA / ROJA	1	MO	0.3200		0.3200	0	
*VINCHAS METÁLICAS DE CARPETA CAJA DE 500 U	1	MO	7.2500		7.2500	0	
TINTA NEGRA IMPRESORA MODELO 2 T748XXL120-AL	1	MO	66.5000		66.5000	0	
TINTA CIAN IMPRESORA MODELO 2 T748XXL220-AL	1	MO	81.5000		81.5000	0	
TINTA MAGENTA IMPRESORA MODELO 2 T748XXL320-AL	1	MO	81.5000		81.5000	0	
TINTA AMARILLA IMPRESORA MODELO 2 T748XXL420-AL	1	MO	81.5000		81.5000	0	
TINTA NEGRA IMPRESORA MODELO 1 1VV22AL	1	MO	9.0000		9.0000	0	
TINTA CIAN IMPRESORA MODELO 1 M0H54AL	1	MO	9.0000		9.0000	0	
TINTA MAGENTA IMPRESORA MODELO 1 M0H55AL	1	MO	9.0000		9.0000	0	
TINTA AMARILLA IMPRESORA MODELO 1 M0H56AL	1	MO	9.0000		9.0000	0	
CAJA DE MANTENIMIENTO IMPRESORA DE TINTA MODELO 2 T671200	1	MO	32.0000		32.0000	0	
TONER NEGRO IMPRESORA LASER MODELO 6 842141	1	MO	35.7900		35.7900	0	
FOTOCONDUCTOR IMPRESORA LASER	1	MO	312.2800		312.2800	0	

Nombre	Cant.	Tipo	V/u	Subtotal	Desc(%)	Impuesto
*CLIPS MARIPOSA CAJA 50 UNIDADES	1	MO	1.2400	1.2400	0	
*CLIPS STANDAR 32 MM COLORES	1	MO	0.4800	0.4800	0	
*CLIPS STANDAR 32 MM METALICOS	1	MO	0.5000	0.5000	0	
*ESFEROGRÁFICO AZUL PUNTA FINA	1	MO	0.3600	0.3600	0	
*ESFEROGRÁFICO ROJO PUNTA FINA	1	MO	0.3600	0.3600	0	
*TINTA CORRECTORA TIPO ESFERO	1	MO	1.0500	1.0500	0	
*ESFEROGRÁFICO NEGRO PUNTA FINA	1	MO	0.3600	0.3600	0	
*ESPIRALES A-4 DE 9 MM PAQUETE X 50	1	MO	3.0800	3.0800	0	
*ESPIRALES A-4 DE 12 MM PAQUETE X 50 U	1	MO	4.1100	4.1100	0	
*ESPIRALES A-4 DE 14 MM PAQUETE X 50 U	1	MO	6.3600	6.3600	0	
*ESPIRALES A-4 DE 17 MM PAQUETE X 50 U	1	MO	4.5200	4.5200	0	
*ESPIRALES A-4 DE 20 MM PAQUETE X 50 U	1	MO	5.7700	5.7700	0	
*ESPIRALES A-4 DE 45 MM PAQUETE X 50 U	1	MO	10.9700	10.9700	0	
*ESTILETE GRANDE	1	MO	0.6400	0.6400	0	
*FLASH MEMORY 256 GB	1	MO	32.5000	32.5000	0	
*FLASH MEMORY 128 GB	1	MO	12.3400	12.3400	0	
* GOMA EN BARRA DE 40 G	1	MO	1.0500	1.0500	0	
* LAPIZ HB CON GOMA CAJA 12 UNIDADES	1	MO	3.8900	3.8900	0	
* GRAPAS 23/15 CAJA DE 5000 U	1	MO	6.3300	6.3300	0	
* GRAPAS 26/6 CAJA DE 5000 U	1	MO	1.1300	1.1300	0	
* SACAGRAPAS	1	MO	0.5500	0.5500	0	
* SACAGRAPAS SEMI INDUSTRIAL	1	MO	5.9800	5.9800	0	
* LIBROS DE ACTAS (BITACORA) DE 200 HOJAS	1	MO	4.4600	4.4600	0	
* LIGAS 8 CM FUNDA DE 1 KG	1	MO	7.0000	7.0000	0	
* MARCADOR PERMANENTE AZUL PUNTA GRUESA	1	MO	0.5900	0.5900	0	
* MARCADOR PERMANENTE ROJO PUNTA GRUESA	1	MO	0.5900	0.5900	0	
* MARCADOR TIZA LIQUIDA PUNTA GRUESA VARIOS COLORES	1	MO	0.6500	0.6500	0	
* MARCADOR PERMANENTE NEGRO PUNTA GRUESA	1	MO	0.5900	0.5900	0	
* RESMA DE PAPEL BOND A4 DE 75 G	1	MO	4.0300	4.0300	0	
*RESMA DE PAPEL BOND A3 DE 75 G	1	MO	7.3200	7.3200	0	
* PARES DE PILAS AA (ALCALINA)	1	MO	1.6400	1.6400	0	
* PARES DE PILAS AA RECARGABLE	1	MO	9.7300	9.7300	0	

Toggle navigation

lava

Catálogo Electrónico

Volver al SOCE

- **Usuario:**
  Munasigchos (Munasigchos)
  RUC:
  0560001190001
- Salir
- Lista de órdenes
- Lista de mantenimientos
- Programación de pujas
- Validar OR Medicamentos
- Salir
- **Ordenes de Compra Generadas**
  000.000.002.885.636

Procesando Item

Anterior Siguiente

Los productos agregados al carrito estarán disponibles 24 horas, luego serán eliminados

Lista de compra

Recuerde aplicar la tarifa correspondiente de Impuesto al Valor Agregado conforme la Ley de Régimen Tributario Interno

Atención

ESTIMADA ENTIDAD POR MOTIVOS DE SEGURIDAD, UDS. SOLO PODRÁ REALIZAR UNA COMPRA MÁXIMO DE **100** ITEMS.
SE RECOMIENDA REALIZAR EL PROCESO LAS VECES QUE SEA NECESARIO, HASTA TERMINAR CON SU COMPRA

Conforme a la RESOLUCIÓN NRO. NAC-DGERCGC24-00000013 considerar aplicar el 5% del IVA para MATERIALES DE CONSTRUCCIÓN. Clic Aquí

Nombre	Cant.	Tipo	V/u	Subtotal	Desc(%)	Impuesto
*APRIETA PAPELES TIPO PINZA 51 MM	1	MO	1.7100	1.7100	0	
*ARCHIVADOR DE CARTON PLEGABLE LOMO 16 CM No. 3 COLOR BLANCO	1	MO	1.3300	1.3300	0	
*ARCHIVADOR DE CARTON PLEGABLE LOMO 16 CM No. 3 COLOR KRAFT	1	MO	1.3300	1.3300	0	
*CAJA ARCHIVADOR DE CARTON NO. 15 CON TAPA COLOR BLANCO	1	MO	2.8100	2.8100	0	
*CAJA ARCHIVADOR DE CARTON No. 15 CON TAPA COLOR KRAFT	1	MO	2.7900	2.7900	0	
*ARCHIVADORES TAMAÑO OFICIO LOMO 8 CM	1	MO	1.8300	1.8300	0	
* FOLDER COLGANTE VARIOS COLORES	1	MO	0.5100	0.5100	0	
*CARPETA FOLDER DE CARTULINA MANILA (VINCHA INCLUIDA)	1	MO	0.2100	0.2100	0	
*CDS GRABABLES CON CAJA CD-R	1	MO	0.6600	0.6600	0	
*CDS REGRABABLES CON CAJA CD-RW	1	MO	1.0500	1.0500	0	
*DVD-R CON CAJA	1	MO	0.8700	0.8700	0	
*DVD-RW CON CAJA	1	MO	1.6300	1.6300	0	
*CERA PARA DEDOS/CREMA CONTAR BILLETES (MEDIANA)	1	MO	1.6100	1.6100	0	

COMPU CREDITO

GENERAL MALDONADO 820 Y QUIJANO Y ORDONEZ **RUC: 0501654685001**

LATACUNGA - Ecuador **TLF: 032800658**

CLIENTE: GOBIERNO AUTÓNOMO DESCENTRALIZADO MUNICIP
CODIGO: 00101046 0560001190001
DIRECCION: CALLE RODRIGO ITURRALDE Y PASAJE 14 DE NOV
TELEFONO: 032714242

PROFORMA Nº 00000324

EMISION: 04/09/2025 **VENCIMIENTO: 04/09/2025**

VENDEDOR: COMPU CREDITO

Nº	CODIGO	DESCRIPCION	CANTIDAD UND	PRE UNIT	DESC.	TOTAL
1	ESCEPS02	ESCANER EPSON DS-970 DUPLEX / 85PPM	1,00 UND	1.035,00	0,00	1.035,00
2	ALMEPS02	ALMOHADILLAS PARA IMPRESORA EPSON L4150-4160 L4250 426	1,00 UND	24,35	0,00	24,35

PREPARADO	ELABORADO	Observaciones:

SUBTOTAL:		1.059,35
DESCUENTO	0,00 %	0,00
TOTAL NETO:		1.059,35
I.V.A.	15 %	158,90
VALOR A PAGAR:		1.218,25

TRANSPORTE:

LA CANTIDAD DE:

UN MIL DOSCIENTOS DIECIOCHO con 25/100

RECIBI CONFORME

GOBIERNO AUTÓNOMO DESCENTRALIZADO MUNICIPAL DE SIGCHOS

Sigchos – Cotopaxi – Ecuador

Memorando Nro. GADMS-SG-2025-0148-M

Sigchos, 30 de septiembre de 2025

PARA: Sr. Arq. Jose Antonio Herrera Mancero
Director de Planificación Territorial

ASUNTO: Alcance a Memorándum GADMS-SG-2025-0147-M

De mi consideración:

Por medio del presente pongo en su conocimiento que realizo un alcance al memorándum Nro. GADMS-SG-2025-0147-M de fecha 29 de septiembre de 2025 con el cual se adjuntaba las matrices de POA y Requerimientos, ya que adjunto al presente se remite la matriz POA consolidada con toda la información requerida ya que en la anterior no se hizo constar toda la matriz de remuneraciones del personal que se halla en el programa 110

Con sentimientos de distinguida consideración.

Atentamente,

Documento firmado electrónicamente

Abg. Edy Juan Andino Silva
SECRETARIO GENERAL

Anexos:
- matriz_poa_consolidada_20260233441001759270017.xls
- matriz_poa_consolidada_final_2026-signed.pdf

Copia:
Srta. Ing. Mayra Alexandra Cargua Flores
Analista de Planificación Estratégica

EDY JUAN ANDINO SILVA

* Documento firmado electrónicamente por Quipux

GOBIERNO AUTÓNOMO DESCENTRALIZADO MUNICIPAL DE SIGCHOS

Sigchos – Cotopaxi – Ecuador

Memorando Nro. GADMS-SG-2025-0147-M

Sigchos, 29 de septiembre de 2025

PARA: Sr. Arq. Jose Antonio Herrera Mancero
Director de Planificación Territorial

ASUNTO: REMITO MATRIZ POA Y DE REQUERIMIENTOS

De mi consideración:

En atención al memorándum Nro. GADMS-PT-2025-0540-M suscrito por la analista de planificación estratégica, con el cual se solicita se corrija tanto la matriz poa como la matriz de requerimientos, adjunto a la presente sírvase encontrar la información requerida.

Con sentimientos de distinguida consideración.

Atentamente,

Documento firmado electrónicamente

Abg. Edy Juan Andino Silva
SECRETARIO GENERAL

Anexos:
- matriz_poa_consolidada_2026-signed.pdf
- matriz_requerimientos_programa_110_secretaria_general_2026-signed.pdf
- matriz_poa_consolidada_2026.xls
- matriz_requerimientos_programa_110_secretaria_general_2026.xls

EDY JUAN ANDINO SILVA

* Documento firmado electrónicamente por Quipux

GOBIERNO AUTÓNOMO DESCENTRALIZADO MUNICIPAL DE SIGCHOS

Sigchos – Cotopaxi – Ecuador

Hoja de Ruta

Fecha y hora generación: 2025-10-07 12:03:06 (GMT-5)

Generado por: Mayra Alexandra Cargua Flores

Información del Documento			
No. Documento:	GADMS-SG-2025-0148-M	**Doc. Referencia:**	--
De:	Sr. Abg. Edy Juan Andino Silva, Secretario General, Gobierno Autónomo Descentralizado Municipal de Sigchos	**Para:**	Sr. Arq. Jose Antonio Herrera Mancero, Director de Planificación Territorial, Gobierno Autónomo Descentralizado Municipal de Sigchos
Asunto:	Alcance a Memorándum GADMS-SG-2025-0147-M	**Descripción Anexos:**	--
Fecha Documento:	2025-09-30 (GMT-5)	**Fecha Registro:**	2025-09-30 (GMT-5)

Ruta del documento

Área	De	Fecha/Hora	Acción	Para	No. Días
DIRECCIÓN DE PLANIFICACIÓN TERRITORIAL	Jose Antonio Herrera Mancero (GADMS)	2025-10-07 10:29:19 (GMT-5)	Reasignar	Mayra Alexandra Cargua Flores (GADMS)	7
SECRETARIA GENERAL	Edy Juan Andino Silva (GADMS)	2025-09-30 17:07:36 (GMT-5)	Envío Electrónico del Documento		0
SECRETARIA GENERAL	Edy Juan Andino Silva (GADMS)	2025-09-30 17:07:36 (GMT-5)	Firma Digital de Documento		0
SECRETARIA GENERAL	Edy Juan Andino Silva (GADMS)	2025-09-30 17:07:08 (GMT-5)	Registro	Jose Antonio Herrera Mancero (GADMS)	0

* Documento generado por Quipux

GOBIERNO AUTONOMO DESCENTRALIZADO MUNICIPAL DE SIGCHOS
PROGRAMA: ADMINISTRACIÓN GENERAL
MATRIZ 2
PRESUPUESTO 2026

	INSUMOS							CUATRIMESTRES											
	REQUERIMIENTO DE RECURSOS							I				II				III			
OBJETO DEL GASTO	PARTIDA PRESUPUESTA	CPC NIVEL 8	NOMBRE DEL INSUMO	CANTIDAD	UNIDAD DE MEDIDA	VALOR UNITARIO	VALOR TOTAL	ENE	FEB	MAR	ABR	MAY	JUN	JUL	AGO	SEP	OCT	NOV	DIC
TELECOMUNICACIONES Egresos por servicios de telefonía fija y móvil, telegrafía, fax, radio telegráfico, satelital, internet, arrendamiento de canales de frecuencia y otros relacionados.	110.0.53.01.05.00.00	911340713	Servicio de telefonia movil	12	UNIDAD	34.6	415.20	x	x	x	x	x	x	x	x	x	x	x	x
	110.0.53.01.05.00.00						0.00												
			TOTAL				415.20												
ALMACENAMIENTO, EMBALAJE, DESEMBALAJE, ENVASE, DESENVASE Y RECARGA DE EXTINTORES Egresos por almacenamiento, embalaje, desembalaje, envase, desenvase de toda clase de objetos, bienes y recarga de extintores.	110.0.53.02.03.00.00	881600011	Recarga de extintor PQS de 10 libras	2	UNIDAD	21.00	42.00	x	x	x	x	x	x	x	x				
	110.0.53.02.03.00.00	881600011	Recarga de extintor CO2 de 10 libras	1	UNIDAD	23.10	23.10	x	x	x	x	x	x	x	x				
	110.0.53.02.03.00.00						0.00												
			TOTAL				65.10												
EDICIÓN, IMPRESIÓN, REPRODUCCIÓN, PUBLICACIONES SUSCRIPCIONES, FOTOCOPIADO, TRADUCCIÓN, EMPASTADO, ENMARCACIÓN, SERIGRAFÍA, FOTOGRAFÍA, CARNETIZACIÓN, FILMACIÓN E IMÁGENES SATELITALES. Egresos por impresión y empastado de libros, folletos, revistas, memorias, instructivos, manuales y otros elementos oficiales; reproducción de especies fiscales, suscripciones, fotocopiado, traducciones, enmarcaciones, serigrafías, fotografías, carnetización, filmación e imágenes satelitales.	110.0.53.02.04.00.00	324000018	SISTEMA DE CONSULTA DE NORMA JURIDICA	1	UNIDAD	220.00	220.00	x	x	x	x	x	x	x	x				
	110.0.53.02.04.00.00			0	UNIDAD	0.00	0.00												
	110.0.53.02.04.00.00				UNIDAD		0.00												
			TOTAL				220.00	X	X	X	X	X	X	X	X				
COMBUSTIBLES Egresos para combustibles y gas en general.	110.0.53.02.55.00.00	333100013	Gasolina Extra	1325	GALON	2.5035	3,317.14	x	x	x	x	x	x	x	x	x	x	x	x
	110.0.53.02.55.00.00	333400011	Diesel	275	GALON	2.4348	669.57	x	x	x	x	x	x	x	x	x	x	x	x
	110.0.53.02.55.00.00	881600011	recargas de Gas doméstico				0.00	x	x	x	x	x	x	x	x	x	x	x	x
							3,986.71												
VEHÍCULOS (INSTALACIÓN, MANTENIMIENTO Y REPARACIONES) Egresos por el servicio de mantenimiento y reparación de vehículos.	110.0.53.04.05.00.00	871410011	MANTENIMIENTO CORRECTIVO VEHICULO FORTUNER	1	UNIDAD	1,000.00	1,000.00	x	x	x	x	x	x	x	x	x	x	x	x
	110.0.53.04.05.00.00	871410032	LAVADO ENGRASADO Y PULVERIZADO VEHICULO FORTUNER	1	UNIDAD	80.00	80.00	x	x	x	x	x	x	x	x				
	110.0.53.04.05.00.00	871410312	ARREGLO DE NEUMATICOS DE VEHICULO FORTUNER	1	UNIDAD	80.00	80.00	x	x	x	x	x	x	x	x				
			TOTAL				1,160.00												
LUBRICANTES Egresos para lubricantes y activos en general.	110.0.53.08.03.00.00	333800211	Aceite SAE15 w 40	15	GALON	21.7300	325.95	x	x	x	x	x	x	x	x				
	110.0.53.08.03.00.00	432201016	Refrigerante	2	GALON	10.43	20.86	x	x	x	x	x	x	x	x				
	110.0.53.08.03.00.00	342501321	Agua para bateria	1	LITRO	2.00	2.00	x	x	x	x	x	x	x	x				
	110.0.53.08.03.00.00	333800212	Aceite 2 tiempos		GALON		0.00												
	110.0.53.08.03.00.00	333800231	Aceite hidraulico	1	GALON	22.00	22.00	x	x	x	x	x	x	x	x				
	110.0.53.08.03.00.00	354301011	Liquido de freno	1	LITRO	11.00	11.00	x	x	x	x	x	x	x	x				
							0.00												
			TOTAL				381.81												

MATERIALES DE OFICINA Egresos para suministros, materiales y accesorios de oficina	110.0.53.08.04.00.00	3699000147	Aprieta papeles tipo jorsa 51 mm metal caja por doce unidades		UNIDAD		0.00																
	110.0.53.08.04.00.00	3212920132	Archivador de cartón plegable numero 3 tomo 15		UNIDAD		0.00																
	110.0.53.08.04.00.00	3212920131	ARCHIVADOR DE CARTON NO. 15 CON TAPA	8	UNIDAD	2.79	16.74	x	x	x	x	x	x	x	x								
	110.0.53.08.04.00.00	3212920129	Archivador tamaño oficio tomo 6 cms	48	UNIDAD	1.95	93.60	x	x	x	x	x	x	x	x								
	110.0.53.08.04.00.00	3212920156	Folder colgante varios colores		UNIDAD		0.00																
	110.0.53.08.04.00.00	3699000157	Carpetas folder de cartulina kraft vinchа incluida	44	UNIDAD	0.21	9.24	x	x	x	x	x	x	x	x								
	110.0.53.08.04.00.00	3260000967	Cd a grabables con caja CD-R	12	UNIDAD	0.66	7.92	x	x	x	x	x	x	x	x								
	110.0.53.08.04.00.00	4299500013	CLIPS STANDAR 32 MM COLORES POR 100 UNIDADES	8	UNIDAD	0.48	2.88	x	x	x	x	x	x	x	x								
	110.0.53.08.04.00.00	4299500019	CLIPS MARIPOSA CAJA DE 50 UNIDADES	3	UNIDAD	1.24	3.72	x	x	x	x	x	x	x	x								
	110.0.53.08.04.00.00	3891100173	Esferográfico azul punta fina	40	UNIDAD	0.36	14.40	x	x	x	x	x	x	x	x								
	110.0.53.08.04.00.00	3891100175	Esferográfico negro punta fina	4	UNIDAD	0.36	1.44	x	x	x	x	x	x	x	x								
	110.0.53.08.04.00.00	3891100177	Esferográfico rojo punta fina	3	UNIDAD	0.36	1.08																
	110.0.53.08.04.00.00	4292151110	ESTILETE GRANDE	8	UNIDAD	0.64	5.12	x	x	x	x	x	x	x	x								
	110.0.53.08.04.00.00	452500024	FLASH MEMORY 128 GB	6	UNIDAD	12.34	74.04																
	110.0.53.08.04.00.00	3699000143	GOMA EN BARRA DE 40 GR	5	UNIDAD	1.05	5.25	x	x	x	x	x	x	x	x								
	110.0.53.08.04.00.00	4299500127	GRAPAS 26/6 CAJA DE 5000 U	8	UNIDAD	1.13	9.04	x	x	x	x	x	x	x	x								
	110.0.53.08.04.00.00	3891107361	LAPIZ HB CON GOMA CAJA 12 UNIDADES	2	UNIDAD	3.89	7.78	x	x	x	x	x	x	x	x								
	110.0.53.08.04.00.00	3260000944	MARCADOR PERMANENTE NEGRO PUNTA GRUESA	6	UNIDAD	0.59	3.54																
	110.0.53.08.04.00.00	3260000948	MARCADOR PERMANENTE ROJO PUNTA GRUESA	2	UNIDAD	0.59	1.18																
	110.0.53.08.04.00.00	3260000944	MARCADOR PERMANENTE AZUL PUNTA GRUESA	2	UNIDAD	0.59	1.18																
	110.0.53.08.04.00.00	3699000198	MARCADOR PARA CD	3	UNIDAD	0.51	1.53	x	x	x	x	x	x	x	x								
	110.0.53.08.04.00.00	321290418	RESMA DE PAPEL BOND A4 DE 75 GR	58	UNIDAD	4.03	233.74	x	x	x	x	x	x	x	x								
	110.0.53.08.04.00.00	3250000949	RESALTADORES VARIOS COLORES	9	UNIDAD	0.75	6.75	x	x	x	x	x	x	x	x								
	110.0.53.08.04.00.00	3699000114	SACAGRAPAS	5	UNIDAD	0.55	2.75	x	x	x	x	x	x	x	x								
	110.0.53.08.04.00.00	36990001123	SEPARADORES PLASTICOS A4 FUNDA 10 U	4	UNIDAD	0.72	2.88	x	x	x	x	x	x	x	x								
	110.0.53.08.04.00.00	36990001125	SEPARADORES PLASTICOS A4 FUNDA ABECEDARIO	3	UNIDAD	6.05	18.15																
	110.0.53.08.04.00.00	3212920150	Sobre manila F4	50	UNIDAD	0.10	5.00	x	x	x	x	x	x	x	x								
	110.0.53.08.04.00.00	3260000934	TINTA CORRECTORA TIPO ESFERO	6	UNIDAD	1.05	6.30	x	x	x	x	x	x	x	x								
	110.0.53.08.04.00.00	351400019	TINTA PARA ALMOHADILLA Y SELLO AZUL / NEGRA / VIOLETA / ROJA	3	UNIDAD	0.32	0.96	x	x	x	x	x	x	x	x								
	110.0.53.08.04.00.00	351200022	Tinta original para recarga de impresoras EPSON L355 color amarillo frasco de 70ml	4	UNIDAD	12.00	48.00	x	x	x	x	x	x	x	x								
	110.0.53.08.04.00.00	351200022	Tinta original para recarga de impresoras EPSON L355 color cyan frasco de 70ml	4	UNIDAD	12.00	48.00	x	x	x	x	x	x	x	x								
	110.0.53.08.04.00.00	351200022	Tinta original para recarga de impresoras EPSON L355 color negro frasco de 70ml	4	UNIDAD	12.00	48.00	x	x	x	x	x	x	x	x								
	110.0.53.08.04.00.00	351200022	Tinta original para recarga de impresoras EPSON L355 color magenta frasco de 70ml	4	UNIDAD	12.00	48.00	x	x	x	x	x	x	x	x								
	110.0.53.08.04.00.00	351200022	Tinta original para recarga de impresoras EPSON L4160 color amarillo frasco de 70ml	3	UNIDAD	12.00	36.00	x	x	x	x	x	x	x	x								
	110.0.53.08.04.00.00	351200022	Tinta original para recarga de impresoras EPSON L4160 color cyan frasco de 70ml	3	UNIDAD	12.00	36.00	x	x	x	x	x	x	x	x								
	110.0.53.08.04.00.00	351200022	Tinta original para recarga de impresoras EPSON L4160 color negro frasco de 70ml	3	UNIDAD	12.00	36.00	x	x	x	x	x	x	x	x								
	110.0.53.08.04.00.00	351200022	Tinta original para recarga de impresoras EPSON 4160 color magenta frasco de 70ml	7	UNIDAD	12.00	24.00	x	x	x	x	x	x	x	x								
	110.0.53.08.04.00.00	38912013912	Tinta original para recarga de impresoras EPSON L3150 color amarillo frasco de 70ml	2	UNIDAD	12.00	24.00	x	x	x	x	x	x	x	x								
	110.0.53.08.04.00.00	38912013912	Tinta original para recarga de impresoras EPSON L3150 color cyan frasco de 70ml	2	UNIDAD	12.00	24.00	x	x	x	x	x	x	x	x								
	110.0.53.08.04.00.00	38912013912	Tinta original para recarga de impresoras EPSON L3150 color negro frasco de 70ml	2	UNIDAD	12.00	24.00	x	x	x	x	x	x	x	x								
	110.0.53.08.04.00.00	38912013913	Tinta original para recarga de impresoras EPSON L3150 color magenta frasco de 70ml	2	UNIDAD	12.00	24.00	x	x	x	x	x	x	x	x								
			TOTAL				956.21																
REPUESTOS Y ACCESORIOS Egresos por la adquisicion de repuestos y accesorios necesarios para el	110.0.53.08.13.00.00	4315100121	filtro combustible	6	UNIDAD	8.00	48.00	x	x	x	x	x	x	x	x								
	110.0.53.08.13.00.00	4315100115	filtro de aire	4	UNIDAD	15.00	60.00	x	x	x	x	x	x	x	x								

	110.0.53.08.13.00.00	4315100120	filtro de aceite	15	UNIDAD	5.00	75.00	x	x	x	x	x	x	x	x				
	110.0.53.08.13.00.00	439412016	filtro aire	2	UNIDAD	10.00	20.00	x	x	x	x	x	x	x	x				
	110.0.53.08.13.00.00	4912905032	juego de plumas limpia parabrisas		UNIDAD	0.00	0.00	x	x	x	x	x	x	x	x				
	110.0.53.08.13.00.00	361140311	llantas 265/65/r17	8	UNIDAD	175.00	1,400.00	x	x	x	x	x	x	x	x				
	110.0.53.08.13.00.00	491290111	Pastillas de freno posteriores	1	UNIDAD	38.00	38.00	x	x	x	x	x	x	x	x				
	110.0.53.08.13.00.00	491290111	Pastillas de freno delantera	1	UNIDAD	38.00	38.00	x	x	x	x	x	x	x	x				
	110.0.53.08.13.00.00	871410011	Batería de 9 V para detector de humo	6	UNIDAD	2.85	17.10	x	x	x	x	x	x	x	x				
	110.0.53.08.13.00.00	4911300116	REPUESTOS Y ACCESORIOS PARA MANTENIMIENTO DE FORTUNER	1	UNIDAD	1,200.00	1,200.00	x	x	x	x	x	x	x	x				
			TOTAL				2,896.10												
TASAS GENERALES, IMPUESTOS, CONTRIBUCIONES, PERMISOS, LICENCIAS Y PATENTES. Egresos por servicios públicos, impuestos, peaje, rodaje, revisión vehicular, matrículas de vehículos, permisos de funcionamiento, licencias, patentes, registros sanitarios y toxicológicos, sustancias estupefacientes y psicotrópicas.	110.0.57.01.02.00.00	324000018	SERVICIO DE TELEPEAJE PARA VEHIUCLOS INSTITUCIONALES	1	UNIDAD	280	280.00	x	x	x	x	x	x	x	x				
	110.0.57.01.02.00.00			0		0.00	0.00												
	110.0.57.01.02.00.00						0.00												
			TOTAL				285.00												
COSTAS JUDICIALES, TRÁMITES NOTARIALES, LEGALIZACIÓN DE DOCUMENTOS Y ARREGLOS EXTRAJUDICIALES Egresos para costas judiciales, trámites notariales, legalización de documentos y arreglos extrajudiciales.	110.0.57.02.06.00.00	911130021	TRAMITES JUDICIALES Y SERVICIOS NOTARIALES	1	UNIDAD	500.00	500.00	x	x	x	x	x	x	x	x	x	x	x	x
	110.0.57.02.06.00.00						0.00												
	110.0.57.02.06.00.00						0.00												
			TOTAL				500.00												
			TOTALES				10,861.13												

GRUPO	TECHO
53	-
56	-
57	-
84	-
	-

TOTAL UNIFICADO	**10,861.13**

Elaborado por:

Ing. Emi Andrés Silva
SECRETARIO GENERAL

GOBIERNO AUTÓNOMO DESCENTRALIZADO MUNICIPAL DE SIGCHOS
PLANIFICACIÒN OPERATIVA ANUAL 2025

MISIÓN INSTITUCIONAL: Promover, facilitar y regular el desarrollo humano integral en el territorio cantonal, mediante un liderazgo ético, que actúe con responsabilidad frente a las comunidades, a fin de ofrecer los mejores esfuerzos para el desarrollo social y económico, impulsando la calidad de vida y bienestar de sus pobladores, con equilibrio ambiental, de respeto a la biodiversidad y entorno saludable en favor del buen convivir.

VISIÓN INSTITUCIONAL: Sigchos al 2040 será un cantón progresista, con servicios básicos de calidad, agroindustrial, de emprendimiento, con conectividad vial de primer orden, consolidándose en un destino de inversión y de turismo nacional e internacional, promoviendo el desarrollo integral de sus habitantes, con responsabilidad social, intercultural y ambiental.

MATRIZ DE PLAN OPERATIVO ANUAL (POA) - 2026

ESTRATEGIAS DE ACCION INSTITUCIONAL

PROGRAMA 110

UNIDAD RESPONSABLE	CUP	ARG	OPMA	COD	Objetivo Estratégico PDOT	PLAN - PROGRAMA	ACTIVIDAD	META ANUAL %	PRIORIDAD	PROGRAMACIÓN FÍSICA DE LA METAS				EJECUCIÓN FÍSICA DE METAS (%)				PRESUPUESTO	PARTIDA PRESUPUESTARIA	NUEVO / ARRASTRE
										T1	T2	T3	TOTAL	T1	T2	T3	TOTAL			
ADMINISTRACION GENERAL	110.2025001	110	UPMDI	OPD.OTRO	Gestionar de manera adecuada los recursos de inventario y gasto corriente disponibles en la institución considerando su articulación con los diferentes niveles de gobierno y ejercitar descoordinado. Considerando el desarrollo territorial	Fortalecimiento de las capacidades del GAD para el cumplimiento de objetivos en el marco de sus competencias	TELECOMUNICACIONES	100%	Presupuesto asignado	25%	25%	34%	100%	$ 1,121.22	$ 327.22	$ 341.17	$ 693.20	$	4,912.00	110.0.53.01.05.00.00	NUEVO
ADMINISTRACION GENERAL	110.2025002	110	UPMDI	OPD.OTRO	Gestionar de manera adecuada los recursos de inventario y gasto corriente disponibles en la institución considerando su articulación con los diferentes niveles de gobierno y ejercitar descoordinado. Considerando el desarrollo territorial	Fortalecimiento de las capacidades del GAD para el cumplimiento de objetivos en el marco de sus competencias	ALMACENAMIENTO, EMBALAJE, DISTRIBUCIÓN, ENVASE, DESECHOS Y RECARGA DE EXTINTORES	100%	Presupuesto asignado	50%	50%	0%	100%	$ 22.50	$ 22.50	$ 0.00	$ 45.00	$	45.00	110.0.53.02.03.00.00	NUEVO
ADMINISTRACION GENERAL	110.2025003	110	UPMDI	OPD.OTRO	Gestionar de manera adecuada los recursos de inventario y gasto corriente disponibles en la institución considerando su articulación con los diferentes niveles de gobierno y ejercitar descoordinado. Considerando el desarrollo territorial	Fortalecimiento de las capacidades del GAD para el cumplimiento de objetivos en el marco de sus competencias	EDICIÓN, IMPRESIÓN, REPRODUCCIÓN, PUBLICACIONES Y SUSCRIPCIONES, FOTOCOPIADO, TRADUCCIÓN, EMPASTADO, ENMARCACIÓN, SERIGRAFÍA, FOTOGRAFÍA, CARNETIZACIÓN, IMPRESIÓN Y MATERIALES AFINES	100%	Presupuesto asignado	50%	50%	0%	100%	$ 110.00	$ 110.00	$ 0.00	$ 220.00	$	220.00	110.0.53.02.04.00.00	NUEVO
ADMINISTRACION GENERAL	110.2025004	110	UPMDI	OPD.OTRO	Gestionar de manera adecuada los recursos de inventario y gasto corriente disponibles en la institución considerando su articulación con los diferentes niveles de gobierno y ejercitar descoordinado. Considerando el desarrollo territorial	Fortalecimiento de las capacidades del GAD para el cumplimiento de objetivos en el marco de sus competencias	CONSULTORES	100%	Presupuesto asignado	33%	33%	34%	100%	$ 1,155.01	$ 1,155.01	$ 1,355.49	$ 3,665.71	$	3,665.71	110.0.53.02.99.00.00	NUEVO
ADMINISTRACION GENERAL	110.2025005	110	UPMDI	OPD.OTRO	Gestionar de manera adecuada los recursos de inventario y gasto corriente disponibles en la institución considerando su articulación con los diferentes niveles de gobierno y ejercitar descoordinado. Considerando el desarrollo territorial	Fortalecimiento de las capacidades del GAD para el cumplimiento de objetivos en el marco de sus competencias	MANTENIMIENTO, INSTALACIÓN, MANTENIMIENTO Y REPARACIONES	100%	Presupuesto asignado	33%	33%	34%	100%	$ 362.50	$ 362.50	$ 394.40	$ 1,119.40	$	1,119.00	110.0.53.04.99.00.00	NUEVO
ADMINISTRACION GENERAL	110.2025006	110	UPMDI	OPD.OTRO	Gestionar de manera adecuada los recursos de inventario y gasto corriente disponibles en la institución considerando su articulación con los diferentes niveles de gobierno y ejercitar descoordinado. Considerando el desarrollo territorial	Fortalecimiento de las capacidades del GAD para el cumplimiento de objetivos en el marco de sus competencias	SUMINISTROS	100%	Presupuesto asignado	50%	50%	0%	100%	$ 160.51	$ 160.51	$ 0.00	$ 321.01	$	321.01	110.0.53.05.10.00.00	NUEVO
ADMINISTRACION GENERAL	110.2025007	110	UPMDI	OPD.OTRO	Gestionar de manera adecuada los recursos de inventario y gasto corriente disponibles en la institución considerando su articulación con los diferentes niveles de gobierno y ejercitar descoordinado. Considerando el desarrollo territorial	Fortalecimiento de las capacidades del GAD para el cumplimiento de objetivos en el marco de sus competencias	MATERIALES DE OFICINA	100%	Presupuesto asignado	50%	50%	0%	100%	$ 475.11	$ 475.11	$ 0.00	$ 950.21	$	950.21	110.0.53.05.04.00.00	NUEVO
ADMINISTRACION GENERAL	110.2025008	110	UPMDI	OPD.OTRO	Gestionar de manera adecuada los recursos de inventario y gasto corriente disponibles en la institución considerando su articulación con los diferentes niveles de gobierno y ejercitar descoordinado. Considerando el desarrollo territorial	Fortalecimiento de las capacidades del GAD para el cumplimiento de objetivos en el marco de sus competencias	REPUESTOS Y ACCESORIOS	100%	Presupuesto asignado	50%	50%	0%	100%	$ 1,146.25	$ 1,146.25	$ 0.00	$ 2,292.51	$	2,292.51	110.0.53.05.13.00.00	NUEVO
ADMINISTRACION GENERAL	110.2025009	110	UPMDI	OPD.OTRO	Gestionar de manera adecuada los recursos de inventario y gasto corriente disponibles en la institución considerando su articulación con los diferentes niveles de gobierno y ejercitar descoordinado. Considerando el desarrollo territorial	Fortalecimiento de las capacidades del GAD para el cumplimiento de objetivos en el marco de sus competencias	TASAS GENERALES, IMPUESTOS, CONTRIBUCIONES, PERMISOS LICENCIAS Y PATENTES	100%	Presupuesto asignado	50%	50%	0%	100%	$ 140.00	$ 140.00	$ 0.00	$ 280.00	$	280.00	110.0.57.01.02.00.00	NUEVO
ADMINISTRACION GENERAL	110.2025010	110	UPMDI	OPD.OTRO	Gestionar de manera adecuada los recursos de inventario y gasto corriente disponibles en la institución considerando su articulación con los diferentes niveles de gobierno y ejercitar descoordinado. Considerando el desarrollo territorial	Fortalecimiento de las capacidades del GAD para el cumplimiento de objetivos en el marco de sus competencias	COSTAS JUDICIALES, TRAMITES NOTARIALES, LEGALIZACION DE DOCUMENTOS Y HONORARIOS EXTRAJUDICIALES	100%	Presupuesto asignado	33%	33%	34%	100%	$ 165.26	$ 165.26	$ 173.48	$ 503.99	$	504.00	110.0.57.02.05.00.00	NUEVO
ADMINISTRACION GENERAL	110.2025011	110	UPMDI	OPD.OTRO	Gestionar de manera adecuada los recursos de inventario y gasto corriente disponibles en la institución considerando su articulación con los diferentes niveles de gobierno y ejercitar descoordinado. Considerando el desarrollo territorial	Fortalecimiento de las capacidades del GAD para el cumplimiento de objetivos en el marco de sus competencias	Remuneraciones Unificadas (FTE: PAMA 11, IMPUESTOS)	100%	Presupuesto realizado	25%	25%	34%	100%	$ 84,240.00	$ 84,240.00	$ 84,922.34	$ 257,421.91	$	257,421.91	110.0.51.01.05.00.00	NUEVO
ADMINISTRACION GENERAL	110.2025012	110	UPMDI	OPD.OTRO	Gestionar de manera adecuada los recursos de inventario y gasto corriente disponibles en la institución considerando su articulación con los diferentes niveles de gobierno y ejercitar descoordinado. Considerando el desarrollo territorial	Fortalecimiento de las capacidades del GAD para el cumplimiento de objetivos en el marco de sus competencias	Décimo Tercer Sueldo (FTE: PAMA 10.00.01.01)	100%	Presupuesto realizado	33%	33%	34%	100%	$ 7,454.00	$ 7,454.00	$ 7,570.01	$ 22,398.01	$	22,398.00	110.0.51.02.03.00.00	NUEVO
ADMINISTRACION GENERAL	110.2025013	110	UPMDI	OPD.OTRO	Gestionar de manera adecuada los recursos de inventario y gasto corriente disponibles en la institución considerando su articulación con los diferentes niveles de gobierno y ejercitar descoordinado. Considerando el desarrollo territorial	Fortalecimiento de las capacidades del GAD para el cumplimiento de objetivos en el marco de sus competencias	Décimo Cuarto Sueldo (FTE: PAMA: 10.00.01.01)	100%	Presupuesto realizado	33%	33%	34%	100%	$ 1,170.00	$ 1,170.00	$ 1,622.40	$ 3,962.40	$	3,962.00	110.0.51.02.04.00.00	NUEVO
ADMINISTRACION GENERAL	110.2025014	110	UPMDI	OPD.OTRO	Gestionar de manera adecuada los recursos de inventario y gasto corriente disponibles en la institución considerando su articulación con los diferentes niveles de gobierno y ejercitar descoordinado. Considerando el desarrollo territorial	Fortalecimiento de las capacidades del GAD para el cumplimiento de objetivos en el marco de sus competencias	Honorarios (FTE: PAMA: 10.00.01.01)	100%	Presupuesto realizado	33%	33%	34%	100%	$ 4,000.00	$ 4,000.00	$ 10,103.00	$ 18,103.00	$	18,103.00	110.0.51.05.07.00.00	NUEVO
ADMINISTRACION GENERAL	110.2025015	110	UPMDI	OPD.OTRO	Gestionar de manera adecuada los recursos de inventario y gasto corriente disponibles en la institución considerando su articulación con los diferentes niveles de gobierno y ejercitar descoordinado. Considerando el desarrollo territorial	Fortalecimiento de las capacidades del GAD para el cumplimiento de objetivos en el marco de sus competencias	Subrogación (FTE: PAMA: 10.00.01.01)	100%	Presupuesto realizado	33%	33%	34%	100%	$ 3,163.05	$ 3,163.05	$ 3,975.79	$ 10,301.91	$	10,301.91	110.0.51.05.12.00.00	NUEVO
ADMINISTRACION GENERAL	110.2025016	110	UPMDI	OPD.OTRO	Gestionar de manera adecuada los recursos de inventario y gasto corriente disponibles en la institución considerando su articulación con los diferentes niveles de gobierno y ejercitar descoordinado. Considerando el desarrollo territorial	Fortalecimiento de las capacidades del GAD para el cumplimiento de objetivos en el marco de sus competencias	Aporte Patronal (FTE: PAMA: 10.00.01.01)	100%	Presupuesto realizado	33%	33%	34%	100%	$ 10,351.07	$ 10,351.07	$ 10,702.32	$ 31,404.75	$	31,404.75	110.0.51.05.01.00.00	NUEVO
ADMINISTRACION GENERAL	110.2025017	110	UPMDI	OPD.OTRO	Gestionar de manera adecuada los recursos de inventario y gasto corriente disponibles en la institución considerando su articulación con los diferentes niveles de gobierno y ejercitar descoordinado. Considerando el desarrollo territorial	Fortalecimiento de las capacidades del GAD para el cumplimiento de objetivos en el marco de sus competencias	Fondos de Reserva (FTE: PAMA: 10.00.01.01)	100%	Presupuesto realizado	33%	33%	34%	100%	$ 7,351.21	$ 7,351.21	$ 7,572.59	$ 22,275.44	$	22,275.44	110.0.51.06.02.00.00	NUEVO

MATRIZ DE PLAN OPERATIVO ANUAL (POA) - 2026

ESTRATEGIAS DE ACCION INSTITUCIONAL

PROGRAMA 110

UNIDAD RESPONSABLE	CUP	MIS	OPMS	SUB	Política Pública del PMDOT	PLAN OPERATIVO	ACTIVIDAD	META ANUAL %	INDICADOR	PROGRAMACIÓN PRESUPUESTARIA CUATRIMESTRAL				PROGRAMACIÓN PRESUPUESTARIA ANUAL				PRESUPUESTO	PARTIDA PRESUPUESTARIA	MEDIO DE VERIFICACIÓN
										C1	C2	C3	TOTAL	C1	C2	C3	TOTAL			
ADMINISTRACION GENERAL	110.2026019	110	OPMDS	UPDOT01	Gestionar de manera adecuada los recursos de inversión y gasto corriente disponibles en la institución considerando su articulación con los diferentes niveles de gobierno y ejercicios descentralizados fomentando el desarrollo territorial	Fortalecimiento de las capacidades del GAD para el cumplimiento de objetivos en el marco de sus competencias	Estudios por Adhesión (FS, PAMA, SUBCUP)	100%	Presupuesto realizado	33%	33%	34%	100%	$ 15.770,75	$ 15.770,75	$ 15.748,50	$ 47.290,00	$	47.290,00	110.0.51.07.06.00.00	
ADMINISTRACION GENERAL	110.2026019	110	OPMDS	UPDOT01	Gestionar de manera adecuada los recursos de inversión y gasto corriente disponibles en la institución considerando su articulación con los diferentes niveles de gobierno y ejercicios descentralizados fomentando el desarrollo territorial	Fortalecimiento de las capacidades del GAD para el cumplimiento de objetivos en el marco de sus competencias	Capacitación por vacaciones	100%	Presupuesto realizado	33%	33%	34%	100%	$ 333,33	$ 333,33	$ 333,34	$ 1.000,00	$	1.000,00	110.0.51.07.07.00.00	
TOTAL																		$	125.811,37	

FIRMAS DE UNIDADES RESPONSABLES

Elaborado por:

Ing. Sol Andes
SECRETARIO GENERAL